catalogue PDF généré
par http://www.repimmo.com

MY HOME IMMOBILIER

6 rue Cazault 61000 ALENCON

Tel : 06.38.84.18.69

E-Mail : ljuquin@myhomeimmobilier.fr

catalogue PDF généré par http://www.repimmo.com

MY HOME IMMOBILIER
6 rue Cazault
61000 ALENCON
Tel : 06.38.84.18.69
E-Mail : ljuquin@myhomeimmobilier.fr

Vente Prestige ALENCON (Orne - 61)

Surface : 220 m2

Surface terrain : 3600 m2

Nb pièces : 7 pièces

Chambres : 5 chambres

SDB : 1 salle de bains

Prix : 377000 €

Réf : LM1989A -

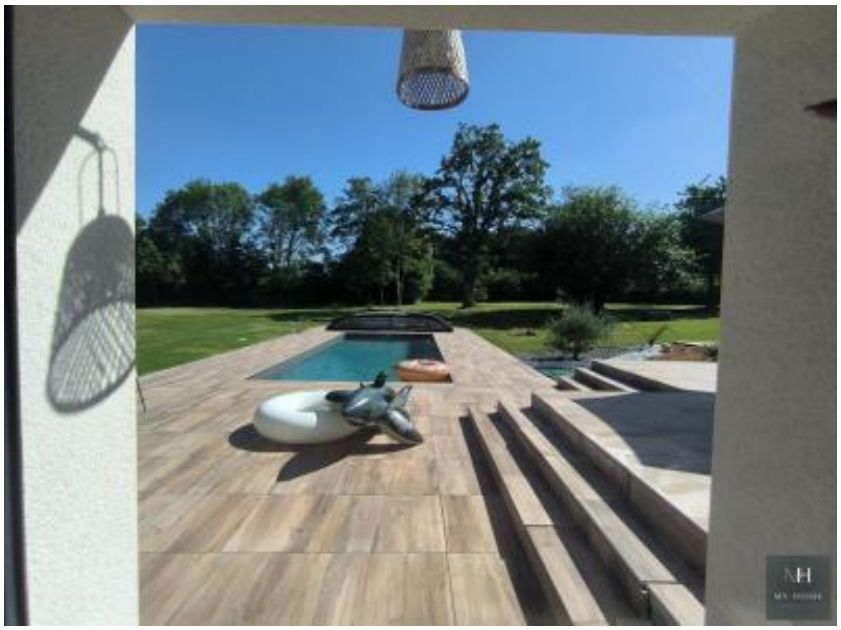

Description détaillée :

L'Agence My Home Immobilier vous propose à 25min d'Alençon, cette magnifique maison de 220 m2 entièrement rénovée avec goût et matériaux de qualité.

Elle dispose d'une entrée spacieuse et lumineuse, une vaste pièce de vie avec espace salle à manger et cave à vin intégrée dans le mur, cuisine aménagée et équipée, espace salon. Toute la pièce de vie est tournée vers le jardin, la terrasse et la piscine.

Au rez-de-chaussée, une suite parentale avec douche et dressing. A l'étage, 4 chambres spacieuses et une salle de bain et douche.

A l'exterieur, tout y est pour passer d'excellents moments en famille ou entre amis avec une large terrasse, un emplacement pour une cuisine d'été couverte et une piscine récemment installée de 3.5 sur 9 m alimentée par une pompe à chaleur et sans oublier le dôme rétractable.

Carport devant la maison!

Maison incroyable, sans vis à vis à seulement 25min d'Alençon aux abords d'une commune où il y a tous commerces!

N'attendez plus! contactez nous!

Plus d'informations sur notre site internet www myhomeimmobilier fr

Plus de photos et Visites auprès de Lucie Motas au O648195890 (4.72 % honoraires TTC à la charge de l'acquéreur.)

Les informations sur les risques auxquels ce bien est exposé sont disponibles sur le site Géorisques : www. georisques.

voir tous les détails sur ce bien http://www.repimmo.com/petite_annonces_immobiliere/17710859/prestige-a_vendre-alencon-61.php

MY HOME IMMOBILIER
6 rue Cazault
61000 ALENCON
Tel : 06.38.84.18.69
E-Mail : ljuquin@myhomeimmobilier.fr

catalogue PDF généré par http://www.repimmo.com

Vente Maison BELLEME (Orne - 61)

Surface : 233 m2

Surface terrain : 22000 m2

Nb pièces : 8 pièces

Chambres : 5 chambres

SDB : 1 salle de bains

Année de construction : 1993

Prix : 469000 €

Réf : KA1985M -

Description détaillée :

L'agence My Home immobilier vous propose à la vente cette belle maison située sur un terrain arboré , au calme ,pas de vis à vis , un petit coin de paradis dans le plus beau bourg du perche, à 5 mn du village .

Cette maison très clair comprend au RDC , une belle pièce à vivre avec une cheminée, une cuisine aménagée, un bureau et une salle d'eau .

A l'étage, 5 chambres, un grand bureau, une salle de bain.

Une superbe vue de la terrasse, un bâtiment agricole avec 2 garages et box à chevaux .

Un préau et un atelier .

Une carrière pour chevaux est installé dans ce beau paysage au pied de la forêt domaniale de Bellême .

Pour plus de renseignements, veuillez contacter Karine Ampe au O770205262 ou par mail à .

Les informations sur les risques auxquels ce bien est exposé sont disponibles sur le site Géorisques : (4.22 % honoraires TTC à la charge de l'acquéreur.)

karine AMPE (EI) Agent Commercial - Numéro RSAC : 792 221 681 - .

Annonce visible sur http://www.repimmo.com sous la REF n°17710858

voir tous les détails sur ce bien http://www.repimmo.com/petite_annonces_immobiliere/17710858/maison-a_vendre-belleme-61.php

MY HOME IMMOBILIER
6 rue Cazault
61000 ALENCON
Tel : 06.38.84.18.69
E-Mail : ljuquin@myhomeimmobilier.fr

catalogue PDF généré par http://www.repimmo.com

Vente Maison CARROUGES L-OREE-D-ECOUVES (Orne - 61)

Surface : 119 m2

Surface terrain : 2550 m2

Nb pièces : 2 pièces

Chambres : 1 chambre

SDB : 1 salle de bains

Prix : 137700 €

Réf : CA1990A -

Description détaillée :

L'agence My home immobilier vous propose cette maison de campagne, idéal pour les amoureux de la nature. Longère de 119m2 à finir de réhabiliter située à 20 min d'Alençon au coeur de la campagne et proche de la forêt d'Ecouves.

Au RDC coin cuisine et salle à manger de 25m2, salon avec poêle à bois de 25m2 également Salle de bains et WC.

A l'étage grande mezzanine avec coin nuit (possibilité de créer deux chambres) .

Bien coup de coeur à visiter rapidement.

Terrain de 2550 m2 sur le devant de la maison, dépendances (abris pour le bois et petit atelier)

Toiture en bon état.

Plus de détails sur le site www myhomeimmobilier.fr.

Pour visiter contacter Cécilia AMBLARD au o6.32.18.18.21 ou

(5.92 % honoraires TTC à la charge de l'acquéreur.)

Les informations sur les risques auxquels ce bien est exposé sont disponibles sur le site Géorisques : www. georisques. gouv. fr

Annonce visible sur http://www.repimmo.com sous la REF n°17710857

voir tous les détails sur ce bien http://www.repimmo.com/petite_annonces_immobiliere/17710857/maison-a_vendre-carrouges-61.php

MY HOME IMMOBILIER
6 rue Cazault
61000 ALENCON
Tel : 06.38.84.18.69
E-Mail : ljuquin@myhomeimmobilier.fr

catalogue PDF généré par http://www.repimmo.com

Vente Maison MORTAGNE-AU-PERCHE (Orne - 61)

Surface : 103 m2

Surface terrain : 34586 m2

Nb pièces : 6 pièces

Chambres : 3 chambres

SDB : 1 salle de bains

Année de construction : 1900

Prix : 270400 €

Réf : CC1979M -

Description détaillée :

L'agence My home Immobilier de Mortagne au perche vous propose à la vente cette belle longère de 103 m2, avec paddocks, box et chenils, Terrain de 3H4 située dans le Perche, rénovée au calme sans vis à vis, à 5 minutes des commerces, école.

Elle se compose au RDC d'une pièce de vie de 56.60m2 avec cuisine aménagée et équipée, avec poêle a bois et pompe a chaleur , une salle d'eau avec WC.1 chambre

Au 1 étage: 2 chambres donc une avec dressing, bureau, deux pièces accédant par extérieure.

Un garage , 3 mares et arbres fruitiers ,3 abris ,14 paddocks,4 boxs, 2 chenils

Le tout sur un terrain de 34586 m2.

Pour plus de renseignements, veuillez contacter Christine Clauzard au O6.14.18.01.71 ou par mail

Les informations sur les risques auxquels ce bien est exposé sont disponibles sur le site Géorisques : (4.00 % honoraires TTC à la charge de l'acquéreur.)

Christine CLAUZARD (EI) Agent Commercial - Numéro RSAC : 378 264 089 - Alençon.

Annonce visible sur http://www.repimmo.com sous la REF n°17703669

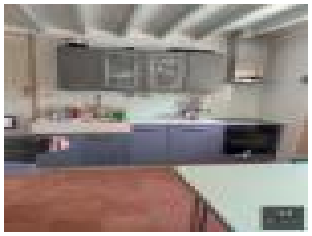

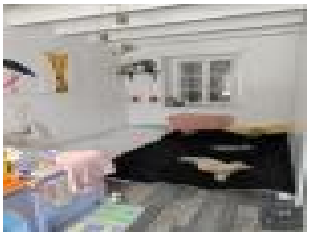

voir tous les détails sur ce bien http://www.repimmo.com/petite_annonces_immobiliere/17703669/maison-a_vendre-mortagne_au_perche-61.php

MY HOME IMMOBILIER
6 rue Cazault
61000 ALENCON
Tel : 06.38.84.18.69
E-Mail : ljuquin@myhomeimmobilier.fr

catalogue PDF généré par http://www.repimmo.com

Vente Maison ALENCON (Orne - 61)

Surface : 118 m2

Surface terrain : 494 m2

Nb pièces : 6 pièces

Chambres : 5 chambres

SDB : 1 salle de bains

Année de construction : 1969

Prix : 169520 €

Réf : SL1988 -

Description détaillée :

L'agence My home immobilier vous propose ce pavillon sur la commune d'Arçonnay à proximité des commerces, écoles et de l'autoroute A28.

Entièrement à rénover il est composé en rez-de-chaussée d'une cuisine séparée, d'un salon-séjour donnant sur une terrasse, d'un wc séparé, d'une salle de bains et de deux chambres.

A l'étage vous y trouverez trois chambres avec possibilité d'aménager un dressing pour deux d'entre elles et un wc.

Garage et terrain.

Beaucoup de potentiel, maison très lumineuse et nombreux rangements.

Pour plus de renseignements ou visites, merci de contacter Solenn LEVEQUE au O6 31 14 00

Les informations sur les risques auxquels ce bien est exposé sont disponibles sur le site Géorisques : . (5.95 % honoraires TTC à la charge de l'acquéreur.)

SOLENN LEVEQUE (EI) Agent Commercial - Numéro RSAC : 918907155 - ALENCON.

Annonce visible sur http://www.repimmo.com sous la REF n°17698777

voir tous les détails sur ce bien http://www.repimmo.com/petite_annonces_immobiliere/17698777/maison-a_vendre-alencon-61.php

MY HOME IMMOBILIER
6 rue Cazault
61000 ALENCON
Tel : 06.38.84.18.69
E-Mail : ljuquin@myhomeimmobilier.fr

catalogue PDF généré par http://www.repimmo.com

Vente Maison TOUROUVRE (Orne - 61)

Surface : 100 m2

Surface terrain : 1770 m2

Nb pièces : 5 pièces

Chambres : 3 chambres

Année de construction : 1848

Prix : 162750 €

Réf : KA1981M -

Description détaillée :

L' Agence My Home vous propose à la vente cette belle longère à coté d'une ville avec tous commerces. Elle comprends une cuisine, une salle à manger, un salon, une chambre et une salle d'eau.

Cette maison comprend également un palier aménagé, une chambre , une salle d'eau, deux bureaux et une grande chambre .

Le tout sur un terrain de 1770 m2

Grenier aménageable .

Fosse toutes eaux aux normes

Pour plus de renseignements, veuillez contacter Karine Ampe au O7.70.20.52.62 ou par mail : .

Les informations sur les risques auxquels ce bien est exposé sont disponibles sur le site Géorisques : (5.00 % honoraires TTC à la charge de l'acquéreur.)

karine AMPE (EI) Agent Commercial - Numéro RSAC : 792 221 681 - .

Annonce visible sur http://www.repimmo.com sous la REF n°17698776

voir tous les détails sur ce bien http://www.repimmo.com/petite_annonces_immobiliere/17698776/maison-a_vendre-tourouvre-61.php

MY HOME IMMOBILIER
6 rue Cazault
61000 ALENCON
Tel : 06.38.84.18.69
E-Mail : ljuquin@myhomeimmobilier.fr

catalogue PDF généré par http://www.repimmo.com

Vente Maison MORTAGNE-AU-PERCHE (Orne - 61)

Surface : 140 m2

Surface terrain : 4500 m2

Nb pièces : 6 pièces

Chambres : 4 chambres

SDB : 1 salle de bains

Année de construction : 1995

Prix : 220000 €

Réf : KA1960M -

Description détaillée :

L'agence My Home de Mortagne Au Perche vous propose à la vente cette belle maison de 140 m2 situé dans un village percheron très vivant avec tous commerces ,école et le plus vous êtes à 5 mn d'un parc de loisir et à 15 mn de Alençon .

Cette maison se compose au RDC d'une entrée spacieuse, d'une grande chambre parquetée en chêne, d'une salle de bain avec baignoire et douche et WC séparé, et une autre chambre avec deux placards, une cuisine aménagée et équipée et un beau salon-séjour .

A l'étage, un grand palier desservant deux chambres et un bureau ainsi qu'une salle d'eau avec une vasque et un WC séparé .

Un grenier aménageable pouvant se transformer en suite parentale .

Un grand sous sol avec buanderie, une cave à vin .

Un double garage et un atelier.

Le tout sur un terrain de 4500 m2 avec un beau verger .

Pour plus de renseignements, veuillez contacter Karine Ampe au O7.70.20.52.62 ou par mail .

Les informations sur les risques auxquels ce bien est exposé sont disponibles sur le site Géorisques :

(4.76 % honoraires TTC à la charge de l'acquéreur.)

karine AMPE (EI) Agent Commercial - Numéro RSAC : 792 221 681 - .

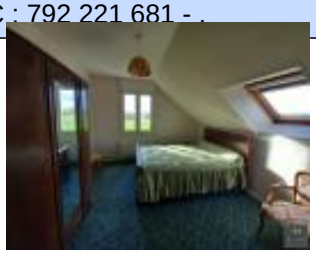

voir tous les détails sur ce bien http://www.repimmo.com/petite_annonces_immobiliere/17698775/maison-a_vendre-mortagne_au_perche-61.php

MY HOME IMMOBILIER
6 rue Cazault
61000 ALENCON
Tel : 06.38.84.18.69
E-Mail : ljuquin@myhomeimmobilier.fr

catalogue PDF généré par http://www.repimmo.com

Vente Maison MORTAGNE-AU-PERCHE (Orne - 61)

Surface : 160 m2

Surface terrain : 2800 m2

Nb pièces : 5 pièces

Chambres : 4 chambres

Année de construction : 2008

Prix : 398790 €

Réf : KA1955M -

Description détaillée :

L'agence My Home immobilier vous propose à la vente cette belle longère percheronne proche de la forêt Réno Valdieu et à 10 mn de Mortagne au perche , entièrement de plain pied, comprenant une entrée avec WC, une salle à manger, salon et cuisine avec cheminée à foyer ouvert, une chaufferie, un couloir desservant trois belles chambres dont une suite parentale avec une salle d'eau et WC.

Le terrain à une superficie de 2800 m2 avec une dépendance de 40 m2 .

Maison avec vide sanitaire.

Deux garages et un atelier avec un préau.

Maison en parfait état sans aucune anomalie !

Les informations sur les risques auxquels ce bien est exposé sont disponibles sur le site Géorisques :

Pour plus de renseignements, veuillez contacter Karine Ampe, au O7.70.20.52.62 ou par mail

(5.00 % honoraires TTC à la charge de l'acquéreur.)

karine AMPE (EI) Agent Commercial - Numéro RSAC : 792 221 681 - .

Annonce visible sur http://www.repimmo.com sous la REF n°17698774

voir tous les détails sur ce bien http://www.repimmo.com/petite_annonces_immobiliere/17698774/maison-a_vendre-mortagne_au_perche-61.php

MY HOME IMMOBILIER
6 rue Cazault
61000 ALENCON
Tel : 06.38.84.18.69
E-Mail : ljuquin@myhomeimmobilier.fr

catalogue PDF généré par http://www.repimmo.com

Vente Maison ALMENECHES (Orne - 61)

Surface : 148 m2

Surface terrain : 243 m2

Nb pièces : 5 pièces

Chambres : 3 chambres

SDB : 1 salle de bains

Année de construction : 1949

Prix : 180115 €

Réf : SL1897 -

Description détaillée :

L'agence My Home Immobilier vous propose à la vente cette maison entièrement refaite avec goût, localisée à 8 minutes du Pin-au-Haras et à 13 minutes de Sées.

Elle est constituée au rez-de-chaussée d'une entrée, d'un séjour-salle à manger lumineux donnant sur l'extérieur, une cuisine semi ouverte entièrement aménagée et équipée et d'un wc indépendant.

A l'étage : 2 chambres dont une avec dressing, une spacieuse salle de bains avec douche et baignoire et un wc indépendant.

Garage, grenier et jardin sans vis-à-vis.

Le plus ? Un appartement indépendant lui aussi rénové comprenant une pièce de vie ouverte sur une cuisine aménagée et équipée, une chambre, une salle d'eau avec wc et une cave !

Aucun travaux à prévoir et possibilité de rendement locatif immédiat ou appartement pour vos invités.

VISITE VIRTUELLE DISPONIBLE !

Pour visiter contacter Solenn LEVEQUE au O6.31.14.00.61 ou

Les informations sur les risques auxquels ce bien est exposé sont disponibles sur le site Géorisques : .

(5.95 % honoraires TTC à la charge de l'acquéreur.)

SOLENN LEVEQUE (EI) Agent Commercial - Numéro RSAC : 918907155 - ALENCON.

Annonce visible sur http://www.repimmo.com sous la REF n°17695901

voir tous les détails sur ce bien http://www.repimmo.com/petite_annonces_immobiliere/17695901/maison-a_vendre-almeneches-61.php

MY HOME IMMOBILIER
6 rue Cazault
61000 ALENCON
Tel : 06.38.84.18.69
E-Mail : ljuquin@myhomeimmobilier.fr

catalogue PDF généré par http://www.repimmo.com

Vente Maison MORTAGNE-AU-PERCHE (Orne - 61)

Surface : 156 m2

Surface terrain : 566 m2

Nb pièces : 9 pièces

Chambres : 5 chambres

Année de construction : 1948

Prix : 55950 €

Réf : CC1983M -

Description détaillée :

L'agence My Home Immobilier de Mortagne au Perche, vous propose en EXCLUSIVITE cette maison à rénover de 156 m² habitable

Elle comprend au rdc : une cuisine, une salle avec cheminée, un salon de 45 m2 , une chambre, un wc et un débarras.

A l'étage : 4 chambres, une salle d'eau et un WC indépendant , et grenier.

Un terrain de 566 m²

Pour plus de renseignement ou visite merci de contacter Clauzard christine O614180171 ou par mail

Les informations sur les risques auxquels ce bien est exposé sont disponibles sur le site Géorisques : (11.90 % honoraires TTC à la charge de l'acquéreur.)

Christine CLAUZARD (EI) Agent Commercial - Numéro RSAC : 378 264 089 - Alençon.

Annonce visible sur http://www.repimmo.com sous la REF n°17693233

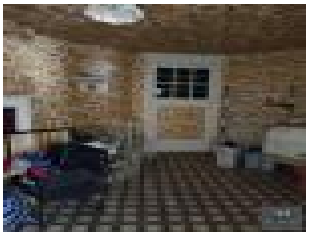

voir tous les détails sur ce bien http://www.repimmo.com/petite_annonces_immobiliere/17693233/maison-a_vendre-mortagne_au_perche-61.php

MY HOME IMMOBILIER
6 rue Cazault
61000 ALENCON
Tel : 06.38.84.18.69
E-Mail : ljuquin@myhomeimmobilier.fr

catalogue PDF généré par http://www.repimmo.com

Vente Maison PRE-EN-PAIL (Mayenne - 53)

Surface : 121 m2

Surface terrain : 816 m2

Nb pièces : 6 pièces

Chambres : 4 chambres

Année de construction : 1978

Prix : 149000 €

Réf : CL1982 -

Description détaillée :

Votre agence My Home Immobilier vous propose ce pavillon sur Sous sol d'une superficie de 121m², il se compose :

D'une lumineuse pièce de vie de 45 m² avec insert à granulés et une cuisine aménagée et équipée ouverte, deux chambres , une salle de douche et un WC indépendant.

A l'étage vous trouverez un palier desservant deux grandes chambres ainsi que deux greniers à finir d'aménager.

Jolie terrasse donnant accès au jardin de 800m² environ, entièrement clos.

Pour toutes visites ou renseignements n'hésitez pas à contacter Charline au O7.65.22.06.21

Les informations sur les risques auxquels ce bien est exposé sont disponibles sur le site Géorisques :

(4.93 % honoraires TTC à la charge de l'acquéreur.)

Annonce visible sur http://www.repimmo.com sous la REF n°17686667

voir tous les détails sur ce bien http://www.repimmo.com/petite_annonces_immobiliere/17686667/maison-a_vendre-pre_en_pail-53.php

MY HOME IMMOBILIER
6 rue Cazault
61000 ALENCON
Tel : 06.38.84.18.69
E-Mail : ljuquin@myhomeimmobilier.fr

catalogue PDF généré par http://www.repimmo.com

Vente Maison MORTAGNE-AU-PERCHE (Orne - 61)

Surface : 226 m2

Surface terrain : 4850 m2

Nb pièces : 8 pièces

Chambres : 4 chambres

SDB : 1 salle de bains

Prix : 357000 €

Réf : KA1972M -

Description détaillée :

L' Agence My Home vous propose à la vente une belle maison d'architecte composée au RDC d'un hall d'entrée avec une salle à manger, une cuisine et une buanderie. A la suite, une partie de 80M2 actuellement en gîte composé par une salle d'eau, une chambre, un salon, une cuisine et un wc

A l étage, un couloir desservant quatre chambres, une salle de bain et un pallier avec une mezzanine pour un coin salon et un débarras .

Un superbe terrain de 4850 m2 avec un grand verger et un ruisseau .

Un garage pouvant mettre deux voitures et un camping car

Un parking privé .

Pour plus de renseignements, veuillez contacter Karine Ampe au O7.70.20.52.62 ou par mail : .

Les informations sur les risques auxquels ce bien est exposé sont disponibles sur le site Géorisques : (5.00 % honoraires TTC à la charge de l'acquéreur.)

karine AMPE (EI) Agent Commercial - Numéro RSAC : 792 221 681 - .

Annonce visible sur http://www.repimmo.com sous la REF n°17686666

voir tous les détails sur ce bien http://www.repimmo.com/petite_annonces_immobiliere/17686666/maison-a_vendre-mortagne_au_perche-61.php

MY HOME IMMOBILIER
6 rue Cazault
61000 ALENCON
Tel : 06.38.84.18.69
E-Mail : ljuquin@myhomeimmobilier.fr

catalogue PDF généré par http://www.repimmo.com

Location Appartement ALENCON (Orne - 61)

Surface : 29 m2

Nb pièces : 1 pièce

Charges : 70 €

Prix : 400 €/mois

Réf : LM1952LOC -

Description détaillée :

Votre agence MY HOME immobilier vous propose à la location ce studio avec une magnifique terrasse.

Situé au 4eme étage avec ascenseur, il se compose d'une cuisine aménagée, une pièce de vie et une salle de douche avec WC.

Cave

Chauffage électrique .

Disponible Fin août - début Septembre.

Loyer HC 330 euros

Loyer CC 400 euros

Honoraires à charge du locataire 297 euros dont 99 euros d'état des lieux.

Pour plus de renseignements ou visites merci de contacter Lucie au O648195890

Les informations sur les risques auxquels ce bien est exposé sont disponibles sur le site Géorisques : www. georisques. gouv. fr

Annonce visible sur http://www.repimmo.com sous la REF n°17678461

voir tous les détails sur ce bien http://www.repimmo.com/petite_annonces_immobiliere/17678461/appartement-location-alencon-61.php

MY HOME IMMOBILIER
6 rue Cazault
61000 ALENCON
Tel : 06.38.84.18.69
E-Mail : ljuquin@myhomeimmobilier.fr

catalogue PDF généré par http://www.repimmo.com

Vente Terrain CONDE-SUR-SARTHE (Orne - 61)

Surface : 1230 m2

Prix : 36950 €

Réf : ALC1799 -

Description détaillée :

L'agence My home immobilier 6, Rue Cazault à ALENCON vous propose à la vente ce terrain constructible de 1230 m² proche de CONDE SUR SARTHE, sur un secteur calme.

Le terrain clos de haies.

Eau potable et électricité à proximité.

Plus de détails sur le site www myhomeimmobilier.fr

Pour visiter contacter Anabelle LEDEMENEY au 06.09.80.63.57. ou

(11.97 % honoraires TTC à la charge de l'acquéreur.)

Anabelle LEDEMENEY (EI) Agent Commercial - Numéro RSAC : 877 849 364 - Alencon.

Annonce visible sur http://www.repimmo.com sous la REF n°17670991

voir tous les détails sur ce bien http://www.repimmo.com/petite_annonces_immobiliere/17670991/terrain-a_vendre-conde_sur_sarthe-61.php

MY HOME IMMOBILIER
6 rue Cazault
61000 ALENCON
Tel : 06.38.84.18.69
E-Mail : ljuquin@myhomeimmobilier.fr

catalogue PDF généré par http://www.repimmo.com

Vente Maison PRE-EN-PAIL (Mayenne - 53)

Surface : 60 m2

Nb pièces : 4 pièces

Chambres : 3 chambres

SDB : 1 salle de bains

Prix : 60950 €

Réf : LM1911A -

Description détaillée :

L'Agence My Home immobilier vous propose cette maison de bourg offrant un espace de vie avec cuisine aménagée et équipée au rez de chaussée.

Au premier étage, une chambre, un bureau ou petite chambre, salle de bain et WC.

Au dernier étage, chambre sous combles.

Cave entièrement refaite faisant office de buanderie.

Idéal investisseur avec possibilité de la louer 420 euros ou idéal première acquisition !

Pas de travaux à prévoir.

Contact et visites auprès de Lucie Motas au O648165890 (10.82 % honoraires TTC à la charge de l'acquéreur.)

Les informations sur les risques auxquels ce bien est exposé sont disponibles sur le site Géorisques : www. georisques. gouv. fr

Annonce visible sur http://www.repimmo.com sous la REF n°17670990

voir tous les détails sur ce bien http://www.repimmo.com/petite_annonces_immobiliere/17670990/maison-a_vendre-pre_en_pail-53.php

MY HOME IMMOBILIER
6 rue Cazault
61000 ALENCON
Tel : 06.38.84.18.69
E-Mail : ljuquin@myhomeimmobilier.fr

catalogue PDF généré par http://www.repimmo.com

Vente Maison SAINT-JULIEN-SUR-SARTHE (Orne - 61)

Surface : 137 m2

Surface terrain : 2700 m2

Nb pièces : 4 pièces

Chambres : 2 chambres

Prix : 368900 €

Réf : KA1971M -

Description détaillée :

L' Agence My Home vous propose à la vente cette belle longère dans le perche composée d'une entrée ,d'un salon séjour, une salle avec four à pain , une salle d'eau ,une cuisine .

A l'étage une chambre, un bureau et un grenier de 50 m2.

Le tout sur un terrain de 2700 m2.

Une dépendance et une mare

Pour plus de renseignements, veuillez contacter Karine Ampe au O7.70.20.52.62 ou par mail : .

Les informations sur les risques auxquels ce bien est exposé sont disponibles sur le site Géorisques :

(5.40 % honoraires TTC à la charge de l'acquéreur.)

karine AMPE (EI) Agent Commercial - Numéro RSAC : 792 221 681 - .

Annonce visible sur http://www.repimmo.com sous la REF n°17670989

voir tous les détails sur ce bien http://www.repimmo.com/petite_annonces_immobiliere/17670989/maison-a_vendre-saint_julien_sur_sarthe-61.php

MY HOME IMMOBILIER
6 rue Cazault
61000 ALENCON
Tel : 06.38.84.18.69
E-Mail : ljuquin@myhomeimmobilier.fr

catalogue PDF généré par http://www.repimmo.com

Location Maison SEES (Orne - 61)

Surface : 142 m2

Surface terrain : 50 m2

Nb pièces : 6 pièces

Chambres : 4 chambres

SDB : 1 salle de bains

Charges : 50 €

Prix : 900 €/mois

Réf : CL1943S -

Description détaillée :

L'agence My Home Immobilier vous propose à la location cette maison de ville spacieuse, située au centre ville de SEES accès rapide Alençon (15min), comprenant :

- Au rez-de-chaussée : une entrée desservant un salon, salle à manger, cuisine.
- Au 1er étage : deux grandes chambres, salle de bains.
- Au 2ème étage : deux grandes chambres dont une pièce pouvant servir de bureau ou dressing, salle de douche.

Cour de 30 m2 avec abri, cave, garage.

Loyer hors charge : 850 euros

Provision sur charges : 50 euros

Dépôt de garantie : 850 euros

Les charges comprennent la taxe d'enlèvement des ordures ménagères et l'entretien de la chaudière.

Contacts et visites au 02 33 28 56 91.

Plus de renseignements sur notre site www myhomeimmobilier fr

Les informations sur les risques auxquels ce bien est exposé sont disponibles sur le site Géorisques : www. georisques. gouv. fr

Annonce visible sur http://www.repimmo.com sous la REF n°17670988

voir tous les détails sur ce bien http://www.repimmo.com/petite_annonces_immobiliere/17670988/maison-location-sees-61.php

MY HOME IMMOBILIER
6 rue Cazault
61000 ALENCON
Tel : 06.38.84.18.69
E-Mail : ljuquin@myhomeimmobilier.fr

catalogue PDF généré par http://www.repimmo.com

Vente Maison MORTAGNE-AU-PERCHE (Orne - 61)

Surface : 197 m2

Surface terrain : 13000 m2

Nb pièces : 8 pièces

Chambres : 5 chambres

Prix : 525000 €

Réf : KA1973M -

Description détaillée :

L' Agence My Home Immobilier vous propose à la vente une trés belle maison percheronne située à 10 mn d'une grande ville, au calme, composée d'une entrée, une salle à manger avec cheminée et insert, d'un salon avec cheminée, une cuisine, une salle d'eau et WC.

A l'étage un palier desservant trois chambres, une salle d'eau et un WC.

Cette propriété vous propose également un appartement ou gîte, vous y trouverez une grande salle au RDC et à l'étage un palier, un bureau, deux chambres et une salle d'eau avec WC.

Buanderie .

Cave .

Légumerie .

Mare et grande dépendance .

Le tout sur un terrain de 1 ha 33.

Pour plus de renseignements, veuillez contacter Karine Ampe au O7.70.20.52.62 ou par mail : .

Les informations sur les risques auxquels ce bien est exposé sont disponibles sur le site Géorisques :

(5.00 % honoraires TTC à la charge de l'acquéreur.)

karine AMPE (EI) Agent Commercial - Numéro RSAC : 792 221 681 - .

Annonce visible sur http://www.repimmo.com sous la REF n°17668586

voir tous les détails sur ce bien http://www.repimmo.com/petite_annonces_immobiliere/17668586/maison-a_vendre-mortagne_au_perche-61.php

MY HOME IMMOBILIER
6 rue Cazault
61000 ALENCON
Tel : 06.38.84.18.69
E-Mail : ljuquin@myhomeimmobilier.fr

catalogue PDF généré par http://www.repimmo.com

Vente Maison ALENCON (Orne - 61)

Surface : 61 m2

Surface terrain : 528 m2

Nb pièces : 3 pièces

Chambres : 2 chambres

Année de construction : 1971

Prix : 110950 €

Réf : JJ1882A -

Description détaillée :

L'agence My Home immobilier à Alençon vous propose ce pavillon sur sous-sol situé à proximité des commodités.

Il est composé d'une entrée avec dégagement, une cuisine, un séjour, une salle d'eau et deux chambres.

Sous-sol avec espace garage, chaufferie, buanderie (hauteur plafond 2,50m)

Bonne isolation des combles ,des murs et du plancher, faible consommation.

Arrêt de bus sur la rue.

Pour plus de renseignements ou visites, merci de contacter Jimmy Juquin au O6.59.35.43.98 (5.67 % honoraires TTC à la charge de l'acquéreur.)

Jimmy JUQUIN (EI) Agent Commercial - Numéro RSAC : 883 559 650 - ALENCON.

Les informations sur les risques auxquels ce bien est exposé sont disponibles sur le site Géorisques : www. georisques. gouv. fr

Annonce visible sur http://www.repimmo.com sous la REF n°17656267

voir tous les détails sur ce bien http://www.repimmo.com/petite_annonces_immobiliere/17656267/maison-a_vendre-alencon-61.php

MY HOME IMMOBILIER
6 rue Cazault
61000 ALENCON
Tel : 06.38.84.18.69
E-Mail : ljuquin@myhomeimmobilier.fr

catalogue PDF généré par http://www.repimmo.com

Vente Prestige BONNETABLE (Sarthe - 72)

Surface : 260 m2

Surface terrain : 381946 m2

Nb pièces : 9 pièces

Chambres : 5 chambres

SDB : 1 salle de bains

Année de construction : 1871

Prix : 1462110 €

Réf : LM1795M -

Description détaillée :

L'agence My Home immobilier de Mortagne-Au-Perche vous propose à la vente un domaine, comprenant une maison d'habitation, un gîte, de nombreuses dépendances et prairies (idéal chevaux).

L'habitation se compose au rez-de-chaussée : d'une cuisine aménagée et équipée, une salle à manger, un salon avec véranda, une arrière cuisine avec une chambre froide, une chambre.

Au premier étage : trois chambres, une salle de bain, un dressing.

Cette propriété est également agrémentée d'un plan d'eau, un bâtiment agricole de 2 500 m², des dépendances d'environ 600 m², un gîte ainsi qu'une piscine.

Le tout totalisant plus de 38 hectares de parcelles !

Pour plus de renseignements contacter Lucie Motas au O6 48 19 58 90

Lien du Géorisques près de chez vous : (5.95 % honoraires TTC à la charge de l'acquéreur.)

Annonce visible sur http://www.repimmo.com sous la REF n°17653494

voir tous les détails sur ce bien http://www.repimmo.com/petite_annonces_immobiliere/17653494/prestige-a_vendre-bonnetable-72.php

MY HOME IMMOBILIER
6 rue Cazault
61000 ALENCON
Tel : 06.38.84.18.69
E-Mail : ljuquin@myhomeimmobilier.fr

catalogue PDF généré par http://www.repimmo.com

Vente Commerce ALENCON (Orne - 61)

Surface : 2000 m2

Prix : 486000 €

Réf : LM1773M -

Description détaillée :

L'Agence My Home Immobilier 6 rue Cazault à Alençon vous propose à la vente :

Un Bâtiment de 2000 m² environ avec portes sectionnelles et grande hauteur sous plafond.

Le bien est entièrement isolé double peau.

Le Plus : 3 QUAIS + Auvents pour chargement/déchargement

Cour fermée.

Le tout sur une parcelle de 9600 m² .

Idéal Secteur Tertiaire, Transporteurs, Artisans, etc..

Plus de détails sur le site www myhomeimmobilier fr

Pour visiter contactez nous au O6 48 19 58 90 (8.00 % honoraires TTC à la charge de l'acquéreur.)

Les informations sur les risques auxquels ce bien est exposé sont disponibles sur le site Géorisques : www. georisques. gouv. fr

Annonce visible sur http://www.repimmo.com sous la REF n°17653493

voir tous les détails sur ce bien http://www.repimmo.com/petite_annonces_immobiliere/17653493/commerce-a_vendre-alencon-61.php

MY HOME IMMOBILIER
6 rue Cazault
61000 ALENCON
Tel : 06.38.84.18.69
E-Mail : ljuquin@myhomeimmobilier.fr

catalogue PDF généré par http://www.repimmo.com

Vente Maison PRE-EN-PAIL (Mayenne - 53)

Surface : 172 m2

Surface terrain : 3780 m2

Nb pièces : 6 pièces

Chambres : 5 chambres

SDB : 1 salle de bains

Prix : 211900 €

Réf : SL1958 -

Description détaillée :

L'agence My home immobilier vous propose cette chaleureuse longère décorée avec goût située à Pré-en-Pail, au bout d'une impasse sans passage ni vis-à-vis.

Au rez-de-chaussée, elle se compose d'un séjour disposant d'un insert, d'une cuisine ouverte aménagée, d'une salle à manger, d'un wc indépendant et d'une chambre avec sa salle d'eau.

A l'étage, un grand palier desservant 4 chambres, une salle de bains et un wc indépendant.

Grange attenante équipée de panneaux photovoltaïques.

La parcelle de 3780 m² entièrement clôturée offre un cadre verdoyant et paisible avec marre et coin terrasse.

Parking privé.

Pour plus de renseignements ou visites, merci de contacter Solenn LEVEQUE au O6 31 14 00

Les informations sur les risques auxquels ce bien est exposé sont disponibles sur le site Géorisques : . (5.95 % honoraires TTC à la charge de l'acquéreur.)

SOLENN LEVEQUE (EI) Agent Commercial - Numéro RSAC : 918907155 - ALENCON.

Annonce visible sur http://www.repimmo.com sous la REF n°17616330

voir tous les détails sur ce bien http://www.repimmo.com/petite_annonces_immobiliere/17616330/maison-a_vendre-pre_en_pail-53.php

MY HOME IMMOBILIER
6 rue Cazault
61000 ALENCON
Tel : 06.38.84.18.69
E-Mail : ljuquin@myhomeimmobilier.fr

catalogue PDF généré par http://www.repimmo.com

Vente Maison ALENCON (Orne - 61)

Surface : 169 m2

Surface terrain : 518 m2

Nb pièces : 7 pièces

Chambres : 4 chambres

SDB : 1 salle de bains

Prix : 288612 €

Réf : SL1963 -

Description détaillée :

L'agence My Home Immobilier vous propose à la vente cette maison de ville avec jardin, dans le quartier recherché des Promenades.

Elle se compose en rez-de-chaussée d'une entrée desservant deux salons, un wc indépendant, une salle d'eau et en prolongement un agrandissement lumineux avec une cuisine entièrement aménagée et équipée, une salle à manger donnant sur une belle terrasse en bois.

Au premier étage : deux chambres et une salle de bains avec wc.

Au deuxième et dernier étage : deux chambres dont une avec dressing.

Cave et chaufferie.

Grand jardin sur l'arrière de la maison, clos de mur avec petites dépendances et accès sur la rue.

Pour visiter contacter Solenn LEVEQUE au O6.31.14.00.61 ou

Les informations sur les risques auxquels ce bien est exposé sont disponibles sur le site Géorisques : .

(4.95 % honoraires TTC à la charge de l'acquéreur.)

SOLENN LEVEQUE (EI) Agent Commercial - Numéro RSAC : 918907155 - ALENCON.

Annonce visible sur http://www.repimmo.com sous la REF n°17612984

voir tous les détails sur ce bien http://www.repimmo.com/petite_annonces_immobiliere/17612984/maison-a_vendre-alencon-61.php

MY HOME IMMOBILIER
6 rue Cazault
61000 ALENCON
Tel : 06.38.84.18.69
E-Mail : ljuquin@myhomeimmobilier.fr

catalogue PDF généré par http://www.repimmo.com

Vente Maison ARCONNAY (Sarthe - 72)

Surface : 80 m2

Surface terrain : 600 m2

Nb pièces : 2 pièces

Chambres : 1 chambre

Année de construction : 1900

Prix : 64950 €

Réf : SL1961A -

Description détaillée :

L'agence My Home Immobilier vous propose à la vente cette maison de 80m2 habitable située à Bourg le Roi (15 minutes d'Alençon et à 7 minutes de Champfleur), à rénover entièrement.

Au rez-de-chaussée elle dispose de 3 pièces dont deux avec cheminées et possibilité de créer deux chambres à l'étage.

Cave et terrain de 600 m2 avec vu sur les remparts au bout du jardin.

Toiture en bon état, électricité à prévoir et huisseries à changer. Maison saine.

Pour visiter contacter Solenn LEVEQUE au O6.31.14.00.61. ou

Les informations sur les risques auxquels ce bien est exposé sont disponibles sur le site Géorisques : . (8.25 % honoraires TTC à la charge de l'acquéreur.)

SOLENN LEVEQUE (EI) Agent Commercial - Numéro RSAC : 918907155 - ALENCON.

Annonce visible sur http://www.repimmo.com sous la REF n°17605133

voir tous les détails sur ce bien http://www.repimmo.com/petite_annonces_immobiliere/17605133/maison-a_vendre-arconnay-72.php

MY HOME IMMOBILIER
6 rue Cazault
61000 ALENCON
Tel : 06.38.84.18.69
E-Mail : ljuquin@myhomeimmobilier.fr

catalogue PDF généré par http://www.repimmo.com

Vente Maison SAINT-PIERRE-DES-NIDS (Mayenne - 53)

Surface : 150 m2

Surface terrain : 1148 m2

Nb pièces : 6 pièces

Chambres : 4 chambres

SDB : 2 salles de bains

Prix : 211900 €

Réf : ALC1817 -

Description détaillée :

Votre agence My home Immobilier de Saint Pierre des nids vous propose à la vente une maison d'architecte de 150m² sur un terrain clos et arboré de 1100m² en plein coeur de bourg proposant tous les services de santé, commerces et écoles.

La maison vous offrira :

- en rez-de-chaussée une entrée avec un bureau (possibilité d'envisager une profession libérale), une grande pièce de vie très lumineuse avec sa cuisine aménagée ouverte, une chambre avec douche à l'italienne et wc.

Dans la continuité, une véranda donnant sur l'extérieur sur ce même niveau.

- A l'étage, un palier dessert trois chambres présentant chacune un point d'eau, une salle de bains, un wc et 2 greniers.

Parking privatif pour plusieurs voitures, double garage, portail motorisé.

Plus de détails sur le site www myhomeimmobilier.fr

Pour visiter contacter Anabelle LEDEMENEY au 06.09.80.63.57. ou (5.95 % honoraires TTC à la charge de l'acquéreur.)

Anabelle LEDEMENEY (EI) Agent Commercial - Numéro RSAC : 877 849 364 - Alencon.

Les informations sur les risques auxquels ce bien est exposé sont disponibles sur le site Géorisques : www. georisques. gouv. fr

Annonce visible sur http://www.repimmo.com sous la REF n°17585985

voir tous les détails sur ce bien http://www.repimmo.com/petite_annonces_immobiliere/17585985/maison-a_vendre-saint_pierre_des_nids-53.php

MY HOME IMMOBILIER
6 rue Cazault
61000 ALENCON
Tel : 06.38.84.18.69
E-Mail : ljuquin@myhomeimmobilier.fr

catalogue PDF généré par http://www.repimmo.com

Vente Maison GESNES-LE-GANDELIN (Sarthe - 72)

Surface : 67 m2

Surface terrain : 160 m2

Nb pièces : 3 pièces

Chambres : 1 chambre

SDB : 1 salle de bains

Prix : 39950 €

Réf : JJ1945A -

Description détaillée :

L'agence My Home Immobilier à Alençon vous propose cette maison de bourg à rénover.

Située à 10 min d'Alençon, comprenant :

Au rez-de-chaussée : une grande pièce avec cheminée à foyer ouvert, une cuisine, un cellier, une chambre, ainsi qu'une salle d'eau.

Grenier aménageable sur toute la surface.

Cour sur l'arrière avec petite dépendance.

Rénovation globale à prévoir.

Pour plus de renseignements ou visite, contacter Jimmy Juquin au O6.59.35.43.98 (14.14 % honoraires TTC à la charge de l'acquéreur.)

Jimmy JUQUIN (EI) Agent Commercial - Numéro RSAC : 883 559 650 - ALENCON.

Les informations sur les risques auxquels ce bien est exposé sont disponibles sur le site Géorisques : www. georisques. gouv. fr

Annonce visible sur http://www.repimmo.com sous la REF n°17585984

voir tous les détails sur ce bien http://www.repimmo.com/petite_annonces_immobiliere/17585984/maison-a_vendre-gesnes_le_gandelin-72.php

MY HOME IMMOBILIER
6 rue Cazault
61000 ALENCON
Tel : 06.38.84.18.69
E-Mail : ljuquin@myhomeimmobilier.fr

catalogue PDF généré par http://www.repimmo.com

Vente Maison BOITRON (Orne - 61)

Surface : 168 m2

Surface terrain : 2946 m2

Nb pièces : 8 pièces

Chambres : 4 chambres

SDB : 1 salle de bains

Année de construction : 2005

Prix : 381420 €

Réf : CC1855M -

Description détaillée :

L'agence My Home Immobilier de Mortagne au Perche, vous propose à la vente cette magnifique maison de 168 m² sur la commune de Boitron.

La maison se compose au RDC : d'un grand salon, , une pièce à vivre de 56m2 et cuisine aménagée et équipée de 22m2, cellier, salle d eau et WC, chambre

A l'étage : trois chambres, mezzanine salle de bains et wc.

Sur la totalité un sous-sol avec cave et un garage

L'extérieur comprend une piscine chauffée couverte avec sauna.

et un garage avec quatre places et également un bâtiment.

Le tout sur une surface totale de 2 946m².

Pour plus de renseignement veuillez contacter CLAUZARD Christine au 06 14 18 01 71 ou par mail:

(5.95 % honoraires TTC à la charge de l'acquéreur.)

Christine CLAUZARD (EI) Agent Commercial - Numéro RSAC : 378 264 089 - Alençon.

Annonce visible sur http://www.repimmo.com sous la REF n°17575776

voir tous les détails sur ce bien http://www.repimmo.com/petite_annonces_immobiliere/17575776/maison-a_vendre-boitron-61.php

MY HOME IMMOBILIER
6 rue Cazault
61000 ALENCON
Tel : 06.38.84.18.69
E-Mail : ljuquin@myhomeimmobilier.fr

catalogue PDF généré par http://www.repimmo.com

Vente Terrain MELE-SUR-SARTHE (Orne - 61)

Surface : 2011 m2

Prix : 34950 €

Réf : KA1724M -

Description détaillée :

L'agence My Home Immobilier de Mortagne au Perche vous propose EN EXCLUSIVITE ce terrain constructible de 2011m². Certificat d'Urbanisme positif.

Lien du Géorisques près de chez vous :

Pour plus d'information merci de contacter AMPE Karine au 07 70 20 52 62 ou par mail: (16.50 % honoraires TTC à la charge de l'acquéreur.)

karine AMPE (EI) Agent Commercial - Numéro RSAC : 792 221 681 - .

Annonce visible sur http://www.repimmo.com sous la REF n°17575775

voir tous les détails sur ce bien http://www.repimmo.com/petite_annonces_immobiliere/17575775/terrain-a_vendre-mele_sur_sarthe-61.php

MY HOME IMMOBILIER
6 rue Cazault
61000 ALENCON
Tel : 06.38.84.18.69
E-Mail : ljuquin@myhomeimmobilier.fr

catalogue PDF généré par http://www.repimmo.com

Vente Commerce MORTAGNE-AU-PERCHE (Orne - 61)

Surface : 244 m2

Prix : 77000 €

Réf : KA1641M -

Description détaillée :

L'agence My Home immobilier de mortagne au perche vous propose à la vente ce fonds de commerce.

Au rez de chaussée : 2 salles de restauration (68 m², 20m²), une cuisine de 20 m², une réserve de 33 m², un sanitaire , une arrière cuisine de 19m² et une pièce à plonge de 13 m².

A l'étage, vous trouverez un couloir desservant une salle de restauration de 14 m² et une réserve de 36 m².

Grande terrasse extérieure de 50 m² idéale pour se restaurer dehors !

Parking privé.

Pour plus de renseignement veuillez contacter AMPE Karine au 07 70 20 52 62 ou par mail :

Lien du Géorisques près de chez vous : (10.00 % honoraires TTC à la charge de l'acquéreur.)

karine AMPE (EI) Agent Commercial - Numéro RSAC : 792 221 681 - .

Annonce visible sur http://www.repimmo.com sous la REF n°17575773

voir tous les détails sur ce bien http://www.repimmo.com/petite_annonces_immobiliere/17575773/commerce-a_vendre-mortagne_au_perche-61.php

MY HOME IMMOBILIER
6 rue Cazault
61000 ALENCON
Tel : 06.38.84.18.69
E-Mail : ljuquin@myhomeimmobilier.fr

catalogue PDF généré par http://www.repimmo.com

Vente Terrain HAUTERIVE (Orne - 61)

Surface : 1040 m2

Prix : 43430 €

Réf : KA1907M -

Description détaillée :

L'agence My Home Immobilier de Mortagne-Au-Perche vous propose à la vente ce terrain constructible de 1 040 m² sur le secteur de Hauterive.

Le terrain dispose d'un raccordement assainissement collectif, un branchement téléphonique / fibre en bordure ainsi que l'électricité à proximité.

Accessibilité rapide par la nationale pour se rendre à Alençon. Ligne de bus direct.

Le village dispose d'une école maternelle et primaire.

Pour plus de renseignement veuillez contacter AMPE Karine au 07 70 20 52 62 ou par mail :

Lien du Géorisques près de chez vous :

(12.86 % honoraires TTC à la charge de l'acquéreur.)

karine AMPE (EI) Agent Commercial - Numéro RSAC : 792 221 681 - .

Annonce visible sur http://www.repimmo.com sous la REF n°17575772

voir tous les détails sur ce bien http://www.repimmo.com/petite_annonces_immobiliere/17575772/terrain-a_vendre-hauterive-61.php

MY HOME IMMOBILIER
6 rue Cazault
61000 ALENCON
Tel : 06.38.84.18.69
E-Mail : ljuquin@myhomeimmobilier.fr

catalogue PDF généré par http://www.repimmo.com

Vente Maison MORTAGNE-AU-PERCHE (Orne - 61)

Surface : 85 m2

Surface terrain : 245 m2

Nb pièces : 3 pièces

Chambres : 2 chambres

Prix : 89950 €

Réf : CC1774M -

Description détaillée :

L'agence My Home Immobilier de Mortagne au Perche, vous propose à la vente une maison de 88 m² en plein coeur de Mortagne, proche de tout commerces et commodités. Elle se compose :

Au rez-de-chaussée : une cuisine, un salon/salle à manger avec insert et un toilette.

Au première étage : un couloir desservant deux chambres, un bureau et une salle d'eau avec toilette.

Au deuxième étage : une chambre mansardée.

Terrain clos de 245m² avec terrasse et appentis. Place de parking.

Pour plus de renseignement veuillez contacter CLAUZARD Christine au 06 14 18 01 71 ou par mail:

(7.08 % honoraires TTC à la charge de l'acquéreur.)

Christine CLAUZARD (EI) Agent Commercial - Numéro RSAC : 378 264 089 - Alençon.

Annonce visible sur http://www.repimmo.com sous la REF n°17575771

voir tous les détails sur ce bien http://www.repimmo.com/petite_annonces_immobiliere/17575771/maison-a_vendre-mortagne_au_perche-61.php

MY HOME IMMOBILIER
6 rue Cazault
61000 ALENCON
Tel : 06.38.84.18.69
E-Mail : ljuquin@myhomeimmobilier.fr

catalogue PDF généré par http://www.repimmo.com

Vente Maison BELLAVILLIERS MORTAGNE-AU-PERCHE (Orne - 61)

Surface : 57 m2

Nb pièces : 3 pièces

Chambres : 2 chambres

Prix : 73950 €

Réf : CC1663M -

Description détaillée :

L'agence My Home Immobilier de Mortagne au Perche vous propose à la vente cette maison de 57 m² composé de :

Au rez-de-chaussée : une salle et un salon de 21m², une cuisine.

Au 1er étage : deux chambres, un WC et une salle d'eau.

Au 2ème étage : combles aménageables de 16 m² et une chaufferie

Au sous-sol : une cave de 15m² et une chaufferie

jardin de 160 m2 non attenant

Pour tout renseignement, n'hésitez pas à contacter CLAUZARD Christine au O6 14 18 01 71 ou par mail: (8.75 % honoraires TTC à la charge de l'acquéreur.)

Christine CLAUZARD (EI) Agent Commercial - Numéro RSAC : 378 264 089 - Alençon.

Les informations sur les risques auxquels ce bien est exposé sont disponibles sur le site Géorisques : www. georisques. gouv. fr

Annonce visible sur http://www.repimmo.com sous la REF n°17575770

voir tous les détails sur ce bien http://www.repimmo.com/petite_annonces_immobiliere/17575770/maison-a_vendre-bellavilliers-61.php

MY HOME IMMOBILIER
6 rue Cazault
61000 ALENCON
Tel : 06.38.84.18.69
E-Mail : ljuquin@myhomeimmobilier.fr

catalogue PDF généré par http://www.repimmo.com

Vente Maison COURTOMER (Orne - 61)

Surface : 451 m2

Surface terrain : 19119 m2

Surface séjour : 50 m2

Nb pièces : 7 pièces

Chambres : 6 chambres

Prix : 148330 €

Réf : CC1857M -

Description détaillée :

L'agence My Home Immobilier de Mortagne au perche, vous propose à la vente cette grande maison de 451 m² a restaurée . Le tout sur une parcelle de 19 119 m².

Elle se compose au Rez-de-chaussée : d'une cuisine de 26.50 m², une salle de 50 m², un salon de 55 m², une chambre froide, une arrière cuisine de 15.50 m² ainsi qu'une chambre de 11.50 m².

Au premier étage : trois chambres avec salle d'eau, une chambre avec salle de bains, une cuisine de 11.17 m², un wc, deux chambres, une salle à manger avec insert de 24.88 m².

La maison dispose également de deux caves, un atelier, ainsi qu'une salle de réception de 90 m².

Vous trouverez également des dépendances de 586 m² où se trouvent deux volières, un garage de 200m² puis un second garage avec fosse de 84 m².

Ce bien est également équipé d'un four à pain, d'une piscine et d'un puits.

Pour plus de renseignement veuillez contacter CLAUZARD Christine au 06 14 18 01 71 ou par mail:

Lien du Géorisques près de chez vous : (5.95 % honoraires TTC à la charge de l'acquéreur.)

Christine CLAUZARD (EI) Agent Commercial - Numéro RSAC : 378 264 089 - Alençon.

Annonce visible sur http://www.repimmo.com sous la REF n°17575769

voir tous les détails sur ce bien http://www.repimmo.com/petite_annonces_immobiliere/17575769/maison-a_vendre-courtomer-61.php

MY HOME IMMOBILIER
6 rue Cazault
61000 ALENCON
Tel : 06.38.84.18.69
E-Mail : ljuquin@myhomeimmobilier.fr

catalogue PDF généré par http://www.repimmo.com

Vente Maison ALENCON (Orne - 61)

Surface : 125 m2

Surface terrain : 990 m2

Surface séjour : 40 m2

Nb pièces : 6 pièces

Chambres : 4 chambres

SDB : 1 salle de bains

Année de construction : 1980

Prix : 232000 €

Réf : ALC1948 -

Description détaillée :

Votre agence My Home Immobilier vous propose à moins de 5 mn d'ALENCON et des commerces, ce pavillon sur sous sol qui vous offrira :

- en rez-de-chaussée : un très bel espace de vie avec son double séjour/salon et poêle à bois, ouvert sur une cuisine aménagée et équipée, 2 chambres, une salle de douche et wc.

A l'étage, un palier pouvant faire office de bureau dessert deux chambres, et une salle d'eau à finir d'aménager.

Sous sol sous l'ensemble de la maison.

Panneaux solaires, fibre et portail motorisé.

Jardin clos et arboré.

SECTEUR RECHERCHE.

Pour visiter contacter Anabelle LEDEMENEY au 06.09.80.63.57. ou

Plus de détails sur le site www myhomeimmobilier.fr (5.45 % honoraires TTC à la charge de l'acquéreur.)

Anabelle LEDEMENEY (EI) Agent Commercial - Numéro RSAC : 877 849 364 - Alencon.

Les informations sur les risques auxquels ce bien est exposé sont disponibles sur le site Géorisques : www. georisques. gouv. fr

Annonce visible sur http://www.repimmo.com sous la REF n°17558006

voir tous les détails sur ce bien http://www.repimmo.com/petite_annonces_immobiliere/17558006/maison-a_vendre-alencon-61.php

MY HOME IMMOBILIER
6 rue Cazault
61000 ALENCON
Tel : 06.38.84.18.69
E-Mail : ljuquin@myhomeimmobilier.fr

catalogue PDF généré par http://www.repimmo.com

Vente Maison PRE-EN-PAIL (Mayenne - 53)

Surface : 128 m2

Surface terrain : 2518 m2

Nb pièces : 6 pièces

Chambres : 4 chambres

SDB : 1 salle de bains

Année de construction : 1800

Prix : 286000 €

Réf : SL1940 -

Description détaillée :

L'agence My Home Immobilier vous propose à la vente cet havre de paix au coeur des Alpes Mancelles et à 2h45 de Paris.

Cette longère de 291 m² au sol, entièrement restaurée avec goût et authenticité située dans un environnement calme, se compose au rez-de-chaussée : d'une cuisine aménagée et équipée disposant d'un four à bois, d'un séjour avec insert, d'une salle d'eau, un wc indépendant et d'une chambre.

A l'étage, un palier desservant : une salle de bains avec wc, 3 chambres dont une spacieuse avec point d'eau.

Piscine chauffée avec petit salon.

Dépendances, une pièce indépendante habitable et un atelier.

Jardin fleuri et entretenu, avec verger offrant une vue splendide sur la campagne.

Pour visiter contacter Solenn LEVEQUE au O6.31.14.00.61 ou

Les informations sur les risques auxquels ce bien est exposé sont disponibles sur le site Géorisques : .

(5.93 % honoraires TTC à la charge de l'acquéreur.)

SOLENN LEVEQUE (EI) Agent Commercial - Numéro RSAC : 918907155 - ALENCON.

Annonce visible sur http://www.repimmo.com sous la REF n°17545773

voir tous les détails sur ce bien http://www.repimmo.com/petite_annonces_immobiliere/17545773/maison-a_vendre-pre_en_pail-53.php

MY HOME IMMOBILIER
6 rue Cazault
61000 ALENCON
Tel : 06.38.84.18.69
E-Mail : ljuquin@myhomeimmobilier.fr

catalogue PDF généré par http://www.repimmo.com

Vente Maison ARCONNAY (Sarthe - 72)

Surface : 98 m2

Surface terrain : 929 m2

Nb pièces : 6 pièces

Chambres : 4 chambres

SDB : 1 salle de bains

Prix : 157500 €

Réf : ALC1873 -

Description détaillée :

L'Agence My Home Immobilier vous propose à la vente ce pavillon à 10 mn ALENCON SUD qui vous offrira :

- En rez-de-chaussée : entrée avec placard, séjour, bureau ou chambre, cuisine aménagée et équipée avec accès terrasse, buanderie et wc.

- A l'étage : palier, quatre chambres, salle de bains et wc..

Dépendance d'environ 60 m².

Terrain clos et arboré.

Situation : Alençon, proche des commerces et des commodités.

Plus de détails sur le site www myhomeimmobilier.fr

Pour visiter contacter Anabelle LEDEMENEY au 06.09.80.63.57. ou

(5.00 % honoraires TTC à la charge de l'acquéreur.)

Anabelle LEDEMENEY (EI) Agent Commercial - Numéro RSAC : 877 849 364 - Alencon.

Les informations sur les risques auxquels ce bien est exposé sont disponibles sur le site Géorisques : www. georisques. gouv. fr

Annonce visible sur http://www.repimmo.com sous la REF n°17537084

voir tous les détails sur ce bien http://www.repimmo.com/petite_annonces_immobiliere/17537084/maison-a_vendre-arconnay-72.php

MY HOME IMMOBILIER
6 rue Cazault
61000 ALENCON
Tel : 06.38.84.18.69
E-Mail : ljuquin@myhomeimmobilier.fr

catalogue PDF généré par http://www.repimmo.com

Vente Prestige ALENCON (Orne - 61)

Surface : 210 m2

Surface terrain : 1250 m2

Nb pièces : 7 pièces

Chambres : 4 chambres

Prix : 381000 €

Réf : LM1720A -

Description détaillée :

L'Agence My Home Immobilier vous propose cette propriété offrant de beaux espaces, une cuisine aménagée et équipée spacieuse avec accès jardin, espace lecture, un salon, une salle à manger.

Au rdc vous trouverez une chambre, un espace douche ainsi qu'une buanderie.

A l'étage, trois belles chambres, un bureau, une salle de douche spacieuse.

La propriété dispose également d'un garage attenant.

Petites dépendances.

Terrain 1250 m2.

Cour et terrasse pavée.

Visite virtuelle du bien disponible sur notre site internet www myhomeimmobilier fr

A visiter absolument !

Coup de coeur assuré !

(5.83 % honoraires TTC à la charge de l'acquéreur.)

Les informations sur les risques auxquels ce bien est exposé sont disponibles sur le site Géorisques : www. georisques. gouv. fr

Annonce visible sur http://www.repimmo.com sous la REF n°17531636

voir tous les détails sur ce bien http://www.repimmo.com/petite_annonces_immobiliere/17531636/prestige-a_vendre-alencon-61.php

MY HOME IMMOBILIER
6 rue Cazault
61000 ALENCON
Tel : 06.38.84.18.69
E-Mail : ljuquin@myhomeimmobilier.fr

catalogue PDF généré par http://www.repimmo.com

Vente Maison MORTAGNE-AU-PERCHE (Orne - 61)

Surface : 271 m2

Surface terrain : 6500 m2

Nb pièces : 9 pièces

Chambres : 5 chambres

SDB : 1 salle de bains

Année de construction : 1789

Prix : 499200 €

Réf : KA1941M -

Description détaillée :

L'agence My Home de Mortagne-au-perche vous propose à la vente cette magnifique longère de 271m2 entièrement refaite, comprenant au RDC un grand salon avec cheminée, une salle à manger, une cuisine aménagée et équipée, un bureau et trois grandes chambres, une salle d'eau et deux toilettes .

A l'étage, une salle de jeux avec un magnifique bar, deux chambres donc une avec salle de bains et à la suite une buanderie .

Le tout sur un terrain de 6500m2 avec dépendances, une cave, un atelier et garages.

Un puits et deux beaux potagers.

Aucun travaux à prévoir .

Fosse toutes eaux aux normes.

Le plus de cette longère : la vue magnifique sur la campagne !

Pour plus de renseignements, veuillez contacter Karine Ampe au O7.70.20.52.62 ou par mail :

Les informations sur les risques auxquels ce bien est exposé sont disponibles sur le site Géorisques :

(4.00 % honoraires TTC à la charge de l'acquéreur.)

karine AMPE (EI) Agent Commercial - Numéro RSAC : 792 221 681 - .

Annonce visible sur http://www.repimmo.com sous la REF n°17523939

voir tous les détails sur ce bien http://www.repimmo.com/petite_annonces_immobiliere/17523939/maison-a_vendre-mortagne_au_perche-61.php

MY HOME IMMOBILIER
6 rue Cazault
61000 ALENCON
Tel : 06.38.84.18.69
E-Mail : ljuquin@myhomeimmobilier.fr

catalogue PDF généré par http://www.repimmo.com

Vente Appartement ALENCON (Orne - 61)

Surface : 100 m2

Nb pièces : 4 pièces

Chambres : 3 chambres

Prix : 111248 €

Réf : AL1700A -

Description détaillée :

L'agence my home immobilier d'Alençon vous présente cet appartement en hyper centre ville d'Alençon.

Il se compose d'un grand séjour/salon, cuisine. Salle de bain, wc.

Deux chambres avec dressing, une chambre en mezzanine.

Cours intérieur commune.

Charges de copro 960e annuel. Interphone + eau froide et entretien des parties communes.

Chauffage électrique!

Contact et visite auprès de Angélique Legros 0647590192

Les informations sur les risques auxquels ce bien est exposé sont disponibles sur le site Géorisques : (5.95 % honoraires TTC à la charge de l'acquéreur.)

Copropriété de 9 lots (Pas de procédure en cours).

Charges annuelles : 960 euros.

Angélique LEGROS (EI) Agent Commercial - Numéro RSAC : 834 301 261 - ALENCON.

Annonce visible sur http://www.repimmo.com sous la REF n°17520583

voir tous les détails sur ce bien http://www.repimmo.com/petite_annonces_immobiliere/17520583/appartement-a_vendre-alencon-61.php

MY HOME IMMOBILIER
6 rue Cazault
61000 ALENCON
Tel : 06.38.84.18.69
E-Mail : ljuquin@myhomeimmobilier.fr

catalogue PDF généré par http://www.repimmo.com

Vente Maison ALENCON (Orne - 61)

Surface : 432 m2

Nb pièces : 7 pièces

Chambres : 5 chambres

Prix : 273000 €

Réf : ALC1930 -

Description détaillée :

Vous cherchez à acheter un bien atypique, votre agence My Home Immobilier vous propose d'acquérir une gare!

Cette ancienne gare ferroviaire a conservé tout son cachet d'antan.

Au rez de chaussée , l'ancien hall de la gare d'environ 100 m2 a gardé tout son charme avec ses anciens guichets, ses grandes portes-fenêtres et une très belle hauteur de plafond.

Vous aurez également à disposition, une belle entrée, un bureau, une cuisine, une douche, une chaufferie et wc.

A l'étage, un palier dessert : 2 bureaux, un espace sanitaire avec 3 douches et 3 toilettes.

Grenier aménageable.

La propriété offre également en rez de chaussée un autre espace soit à restaurer pour augmenter la surface soit de stockage (idéal pour les professionnels).

Le potentiel commercial de ce bien est un atout majeur, pouvant accueillir divers projets tels que des chambres d'hôtes avec une salle de restaurant ou salle d'exposition.

Cette propriété est idéalement placée car proche des accès autoroutiers.

Ne manquez pas cette opportunité unique d'acquérir un bien atypique.

Plus de détails sur le site www myhomeimmobilier.fr

Pour visiter contacter Anabelle LEDEMENEY au 06.09.80.63.57. ou (5.00 % honoraires TTC à la charge de l'acquéreur.)

georisques.

voir tous les détails sur ce bien http://www.repimmo.com/petite_annonces_immobiliere/17487451/maison-a_vendre-alencon-61.php

MY HOME IMMOBILIER
6 rue Cazault
61000 ALENCON
Tel : 06.38.84.18.69
E-Mail : ljuquin@myhomeimmobilier.fr

catalogue PDF généré par http://www.repimmo.com

Vente Maison MORTAGNE-AU-PERCHE (Orne - 61)

Surface : 110 m2

Surface terrain : 2700 m2

Surface séjour : 41 m2

Nb pièces : 4 pièces

Chambres : 2 chambres

SDB : 1 salle de bains

Prix : 243685 €

Réf : KA1921M -

Description détaillée :

L'Agence My home immobilier vous propose à la vente et en exclusivité cette très belle longère idéalement située dans le perche à seulement 10 mn de Mortagne au Perche, comprenant au rez de chaussée un grand salon et salle avec cheminée ouverte de 42 m2 et une charmante cuisine .

A l'étage, un grand pallier desservant deux chambres et une salle de bain avec WC indépendant , possibilité de faire une troisième chambre .

Le tout sur un terrain de 2700 m2 ave une belle mare .

Une magnifique vue sur la campagne .

Possibilité de faire un agrandissement .

Un appentis en bois de 30 m2 .

Assainissement tout à l'égout .

Toiture en bon état .

Coup de coeur assuré!

Pour plus de renseignements, veuillez contacter Karine Ampe au O7.70.20.52.62 ou par mail : .

Les informations sur les risques auxquels ce bien est exposé sont disponibles sur le site Géorisques : (5.95 % honoraires TTC à la charge de l'acquéreur.)

karine AMPE (EI) Agent Commercial - Numéro RSAC : 792 221 681 - .

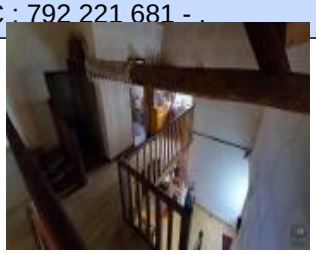

voir tous les détails sur ce bien http://www.repimmo.com/petite_annonces_immobiliere/17477936/maison-a_vendre-mortagne_au_perche-61.php

MY HOME IMMOBILIER
6 rue Cazault
61000 ALENCON
Tel : 06.38.84.18.69
E-Mail : ljuquin@myhomeimmobilier.fr

catalogue PDF généré par http://www.repimmo.com

Vente Maison SAINT-PIERRE-DES-NIDS (Mayenne - 53)

Surface : 125 m2

Surface terrain : 978 m2

Surface séjour : 30 m2

Nb pièces : 6 pièces

Chambres : 3 chambres

Prix : 207000 €

Réf : ALC1931 -

Description détaillée :

L'agence My Home Immobilier vous propose à la vente ce pavillon dans le bourg de SAINT PIERRE DES NIDS.

Il vous offrira :

- en rez-de-chaussée : une belle entrée, un double séjour/salon de plus de 30 m², une cuisine aménagée et un bureau avec accès au jardin.

- au demi-étage : un palier dessert une chambre avec sa salle de douche et wc.

A l'étage : un palier dessert deux grandes chambres, une pièce dressing et une salle de douche avec wc.

Grenier.

Garage , cave. et abri de jardin.

Terrain clos et arboré.

Chauffage par pompe à chaleur et tout à l'égout.

Plus de détails sur le site www myhomeimmobilier.fr

Pour visiter contacter Anabelle LEDEMENEY au 06.09.80.63.57. ou (4.55 % honoraires TTC à la charge de l'acquéreur.)

Anabelle LEDEMENEY (EI) Agent Commercial - Numéro RSAC : 877 849 364 - Alencon.

Les informations sur les risques auxquels ce bien est exposé sont disponibles sur le site Géorisques : www. georisques. gouv. fr

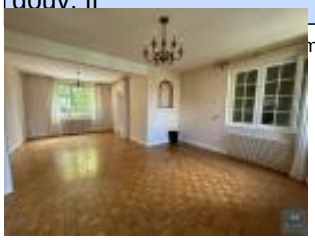

voir tous les détails sur ce bien http://www.repimmo.com/petite_annonces_immobiliere/17461252/maison-a_vendre-saint_pierre_des_nids-53.php

MY HOME IMMOBILIER
6 rue Cazault
61000 ALENCON
Tel : 06.38.84.18.69
E-Mail : ljuquin@myhomeimmobilier.fr

catalogue PDF généré par http://www.repimmo.com

Vente Maison SAINT-PIERRE-DES-NIDS (Mayenne - 53)

Surface : 128 m2

Surface terrain : 1698 m2

Nb pièces : 6 pièces

Chambres : 4 chambres

SDB : 2 salles de bains

Prix : 194000 €

Réf : ALC1932 -

Description détaillée :

L'agence My Home Immobilier vous propose à la vente ce pavillon sur sous sol et ses 1698 m² de jardin au coeur de SAINT PIERRES DES NIDS.

Vous disposerez en rez-de-chaussée : d'une entrée, d'un double/séjour avec cheminée , d'une cuisine, d'une chambre avec sa salle de douche et d'un wc.

A l'étage : un palier dessert trois chambres, une salle de douche avec wc et rangement.

Grenier au-dessus.

Sous-sol complet divisé en garage, cave, chaufferie, et autre pièce.

Jardin et dépendance.

Chauffage par pompe à chaleur et fioul.

Tout à l'égout.

Plus de détails sur le site www myhomeimmobilier.fr

Pour visiter contacter Anabelle LEDEMENEY au 06.09.80.63.57. ou (4.86 % honoraires TTC à la charge de l'acquéreur.)

Anabelle LEDEMENEY (EI) Agent Commercial - Numéro RSAC : 877 849 364 - Alencon.

Les informations sur les risques auxquels ce bien est exposé sont disponibles sur le site Géorisques : www. georisques. gouv. fr

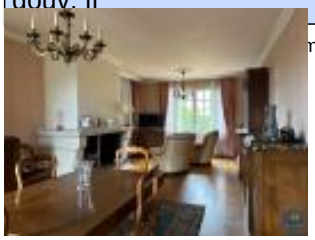

voir tous les détails sur ce bien http://www.repimmo.com/petite_annonces_immobiliere/17461251/maison-a_vendre-saint_pierre_des_nids-53.php

MY HOME IMMOBILIER
6 rue Cazault
61000 ALENCON
Tel : 06.38.84.18.69
E-Mail : ljuquin@myhomeimmobilier.fr

catalogue PDF généré par http://www.repimmo.com

Vente Maison MORTAGNE-AU-PERCHE (Orne - 61)

Surface : 147 m2

Surface terrain : 6807 m2

Nb pièces : 8 pièces

Chambres : 3 chambres

Prix : 466180 €

Réf : CC1923M -

Description détaillée :

L'agence My home Immobilier de Mortagne au perche vous propose à la vente cette belle longère de 147m2, située dans le Perche, rénovée au calme sans vis à vis, à 5 minutes des commerces, école.

Elle se compose au RDC d'une cuisine aménagée et équipée, une salle à manger avec insert, un salon, un cellier, une salle d'eau avec WC.

A l'étage une mezzanine, trois chambres dont une avec dressing, un bureau, une salle d'eau et WC séparé.

Un garage et un atelier attenant à la maison.

Le tout sur un terrain de 6807 m2.

Pour plus de renseignements, veuillez contacter Christine Clauzard au O6.14.18.01.71 ou par mail

Les informations sur les risques auxquels ce bien est exposé sont disponibles sur le site Géorisques : (5.95 % honoraires TTC à la charge de l'acquéreur.)

Christine CLAUZARD (EI) Agent Commercial - Numéro RSAC : 378 264 089 - Alençon.

Annonce visible sur http://www.repimmo.com sous la REF n°17461250

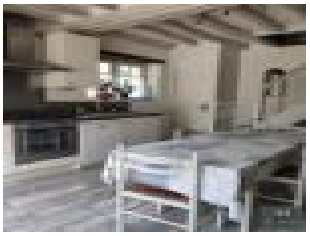

voir tous les détails sur ce bien http://www.repimmo.com/petite_annonces_immobiliere/17461250/maison-a_vendre-mortagne_au_perche-61.php

MY HOME IMMOBILIER
6 rue Cazault
61000 ALENCON
Tel : 06.38.84.18.69
E-Mail : ljuquin@myhomeimmobilier.fr

catalogue PDF généré par http://www.repimmo.com

Vente Maison ALENCON (Orne - 61)

Surface : 75 m2

Surface terrain : 460 m2

Nb pièces : 4 pièces

Chambres : 3 chambres

Année de construction : 1965

Prix : 137735 €

Réf : CL1914 -

Description détaillée :

L'agence My Home Immobilier située 6 rue Cazault à Alençon vous propose à la vente ce pavillon sur sous-sol, comprenant:

Une entrée, une cuisine A/E, un salon/séjour très bien exposé, deux chambres et un bureau, une salle de douche et un WC indépendant.

Le tout sur un sous-sol total composé d'une chaufferie, un grande pièce de 20m2, une cave à vin et un garage carrelé de 28m2 avec porte motorisée.

Pavillon très bien entretenu, chaudière et fenêtres récentes.

Plus de détails sur notre site internet www my home immobilier fr

Pour plus de renseignements ou prévoir une visite merci de contacter Charline au O7-65-22-06-21

Les informations sur les risques auxquels ce bien est exposé sont disponibles sur le site Géorisques :

(5.95 % honoraires TTC à la charge de l'acquéreur.)

Annonce visible sur http://www.repimmo.com sous la REF n°17456967

voir tous les détails sur ce bien http://www.repimmo.com/petite_annonces_immobiliere/17456967/maison-a_vendre-alencon-61.php

MY HOME IMMOBILIER
6 rue Cazault
61000 ALENCON
Tel : 06.38.84.18.69
E-Mail : ljuquin@myhomeimmobilier.fr

catalogue PDF généré par http://www.repimmo.com

Vente Maison MORTAGNE-AU-PERCHE (Orne - 61)

Surface : 116 m2

Surface terrain : 1565 m2

Nb pièces : 6 pièces

Chambres : 3 chambres

Année de construction : 1985

Prix : 155000 €

Réf : CC1935M -

Description détaillée :

L'agence My Home de Mortagne-au-perche vous propose cette maison atypique située entre Essay et le Mêle-sur-Sarthe, de 116 m2 comprenant au rdc, une cuisine, un salon, une belle salle à manger, une chambre, salle d'eau avec wc et une véranda avec vue exceptionnelle.

A l'étage deux chambres et un WC.

Deux dépendances.

Le tout sur un terrain de 1565m2.

Pour tout renseignement veuillez contacter Christine CLAUZARD au O6 14 18 01 71 ou

Les informations sur les risques auxquels ce bien est exposé sont disponibles sur le site Géorisques ;

(3.33 % honoraires TTC à la charge de l'acquéreur.)

Christine CLAUZARD (EI) Agent Commercial - Numéro RSAC : 378 264 089 - Alençon.

Annonce visible sur http://www.repimmo.com sous la REF n°17452961

voir tous les détails sur ce bien http://www.repimmo.com/petite_annonces_immobiliere/17452961/maison-a_vendre-mortagne_au_perche-61.php

MY HOME IMMOBILIER
6 rue Cazault
61000 ALENCON
Tel : 06.38.84.18.69
E-Mail : ljuquin@myhomeimmobilier.fr

catalogue PDF généré par http://www.repimmo.com

Vente Maison SEES (Orne - 61)

Surface : 78 m2

Nb pièces : 3 pièces

Chambres : 2 chambres

Prix : 75950 €

Réf : SL1926S -

Description détaillée :

L'agence My Home Immobilier vous propose à la vente cette maison de centre ville sans jardin, située à Sées à proximité des commerces.

Elle se compose en rez-de-chaussée d'une entrée, d'un séjour/salle à manger, d'une cuisine séparée aménagée et équipée, d'une chambre , d'une salle d'eau et d'un wc indépendant.

A l'étage : une grande chambre.

Pour plus de renseignements ou visites, merci de contacter Solenn LEVEQUE au O6 31 14 00

Les informations sur les risques auxquels ce bien est exposé sont disponibles sur le site Géorisques : . (8.50 % honoraires TTC à la charge de l'acquéreur.)

SOLENN LEVEQUE (EI) Agent Commercial - Numéro RSAC : 918907155 - ALENCON.

Annonce visible sur http://www.repimmo.com sous la REF n°17441266

voir tous les détails sur ce bien http://www.repimmo.com/petite_annonces_immobiliere/17441266/maison-a_vendre-sees-61.php

MY HOME IMMOBILIER
6 rue Cazault
61000 ALENCON
Tel : 06.38.84.18.69
E-Mail : ljuquin@myhomeimmobilier.fr

catalogue PDF généré par http://www.repimmo.com

Vente Maison COURTOMER (Orne - 61)

Surface : 100 m2

Surface terrain : 1000 m2

Nb pièces : 4 pièces

Chambres : 3 chambres

SDB : 1 salle de bains

Année de construction : 1970

Prix : 158900 €

Réf : CA1928A -

Description détaillée :

L'agence My home immobilier vous propose ce pavillon sur sous sol situé entre Le Mêle-sur-Sarthe, Mortagne-au-Perche et Sées avec une vue magnifique sur la campagne.

Il est composé au rez-de-chaussée d'une entrée, une cuisine semi ouverte aménagée et équipée donnant sur le séjour/ salon, une véranda donnant sur une terrasse, une suite parentale avec salle de douche et dressing WC.

A l'étage deux chambres, une salle de bains et coin bureau.

Situé sur un beau parc de 1000m2 avec une vue sur la campagne.

Garage en sous sol, isolation par l'extérieur, pompe à chaleur, système de récupération des eaux, panneaux solaires.

Pour plus de renseignements ou visites, merci de contacter Cécilia AMBLARD au 06.32.18.18.21 ou

Les informations sur les risques auxquels ce bien est exposé sont disponibles sur le site Géorisques : . (5.93 % honoraires TTC à la charge de l'acquéreur.)

Annonce visible sur http://www.repimmo.com sous la REF n°17441265

voir tous les détails sur ce bien http://www.repimmo.com/petite_annonces_immobiliere/17441265/maison-a_vendre-courtomer-61.php

MY HOME IMMOBILIER
6 rue Cazault
61000 ALENCON
Tel : 06.38.84.18.69
E-Mail : ljuquin@myhomeimmobilier.fr

catalogue PDF généré par http://www.repimmo.com

Vente Maison CONDE-SUR-SARTHE (Orne - 61)

Surface : 95 m2

Surface terrain : 1046 m2

Nb pièces : 6 pièces

Chambres : 4 chambres

Année de construction : 1974

Prix : 132437 €

Réf : AL1681A -

Description détaillée :

L'agence my home immobilier d'Alençon vous propose :

Exclusivité pour ce pavillon des années 70 à rafraichir.

Secteur OUEST D 'Alençon! 12min N12....

Il se compose d'une entrée, salle à manger, cuisine, couloir desservant 4 belles chambres et une salle d'eau avec wc séparés.

Maison sur sous-sol d'une surface totale de 95m2 avec porte de garage et portail motorisé.

Terrain sur l'arrière sans vis à vis, clos, de 1000m2.

Proche école, Bourg, tout commerces.

Beau potentiel !

Renseignements et visites auprès d'Angélique Legros :

o647590192

Les informations sur les risques auxquels ce bien est exposé sont disponibles sur le site Géorisques : (5.95 % honoraires TTC à la charge de l'acquéreur.)

Angélique LEGROS (EI) Agent Commercial - Numéro RSAC : 834 301 261 - ALENCON.

Annonce visible sur http://www.repimmo.com sous la REF n°17401986

voir tous les détails sur ce bien http://www.repimmo.com/petite_annonces_immobiliere/17401986/maison-a_vendre-conde_sur_sarthe-61.php

MY HOME IMMOBILIER
6 rue Cazault
61000 ALENCON
Tel : 06.38.84.18.69
E-Mail : ljuquin@myhomeimmobilier.fr

catalogue PDF généré par http://www.repimmo.com

Vente Maison SAINT-PIERRE-DES-NIDS (Mayenne - 53)

Surface : 160 m2

Surface terrain : 3000 m2

Nb pièces : 6 pièces

Chambres : 3 chambres

Prix : 190710 €

Réf : AL1915A -

Description détaillée :

L'agence my home immobilier vous propose cette maison de campagne, située en Mayenne dans un environnement calme et verdoyant, actuellement gite 8/10 couchages.

Elle se compose d'une entrée, salon/ salle à manger avec cheminée, grande cuisine avec poêle. Couloir desservant une chambre, salle d'eau et wc.

A l'étage: une grande chambre avec 6 couchages, une autre pouvant accueillir deux lits doubles. salle de bain, wc. extérieur clos, deux autres maisonnettes a rénover + un grand Hangar(ancien bâtiment céréalier de 440m2 au sol) avec une partie loué.

Toiture révisé en 2021.

A visiter absolument! (5.95 % honoraires TTC à la charge de l'acquéreur.)

Angélique LEGROS (EI) Agent Commercial - Numéro RSAC : 834 301 261 - ALENCON.

Les informations sur les risques auxquels ce bien est exposé sont disponibles sur le site Géorisques : www. georisques. gouv. fr

Annonce visible sur http://www.repimmo.com sous la REF n°17386022

voir tous les détails sur ce bien http://www.repimmo.com/petite_annonces_immobiliere/17386022/maison-a_vendre-saint_pierre_des_nids-53.php