catalogue PDF généré
par http://www.repimmo.com

Eve Para Immobilier

2a route de la crau 13 ARLES

Tel : 04.90.93.06.89

Site Web : http://www.eveparaimmobilier.fr

E-Mail : eveparaimmobilier@orange.fr

Eve Para Immobilier
2a route de la crau
13 ARLES
Tel : 04.90.93.06.89
Siret : 528 675 671 2010
E-Mail : eveparaimmobilier@orange.fr

catalogue PDF généré par http://www.repimmo.com

Vente Maison ARLES (Bouches du Rhone - 13)

Chambres : 2 chambres

Année de construction : 1800

Prix : 225000 €

Réf : 862 -

Description détaillée :

Cette maison traditionnelle sur 381m² de terrain offre un potentiel incroyable pour les amateurs de rénovation. Avec ses 2 chambres spacieuses, son salon lumineux et sa cuisine pouvant être ouverte, elle attend d'être transformée en une résidence moderne et accueillante. Le jardin plein sud offre un espace extérieur privé pour se détendre ou pour des projets d'aménagements paysager. Des travaux de rénovation sont nécessaires pour redonner tout son éclat à cette propriété, ce qui en fait une opportunité unique pour créer la maison de vos rêves. Caractéristiques : 2 chambres, salon lumineux, cuisine pouvant être ouverte, jardin, 2 remises, proximité des commodités et des transports en commun. Ne manquez pas cette chance de transformer cette maison en une résidence de caractère qui reflète votre style et vos goûts. Contactez-nous dès aujourd'hui pour organiser une visite Honoraires à la charge du vendeur

Annonce visible sur http://www.repimmo.com sous la REF n°17312646

voir tous les détails sur ce bien http://www.repimmo.com/petite_annonces_immobiliere/17312646/maison-a_vendre-arles-13.php

Eve Para Immobilier
2a route de la crau
13 ARLES
Tel : 04.90.93.06.89
Siret : 528 675 671 2010
E-Mail : eveparaimmobilier@orange.fr

catalogue PDF généré par http://www.repimmo.com

Vente Maison ARLES (Bouches du Rhone - 13)

Chambres : 2 chambres

SDB : 1 salle de bains

Année de construction : 1800

Prix : 145000 €

Réf : 861 -

Description détaillée :

Cette maison traditionnelle sur 175m² de terrain offre un potentiel incroyable pour les amateurs de rénovation. Avec ses 2 chambres spacieuses, son salon lumineux et sa cuisine pouvant être ouverte, elle attend d'être transformée en une résidence moderne et accueillante. Le jardin plein sud offre un espace extérieur privé pour se détendre ou pour des projets d'aménagements paysager . Des travaux de rénovation sont nécessaires pour redonner tout son éclat à cette propriété, ce qui en fait une opportunité unique pour créer la maison de vos rêves. Caractéristiques : 2 chambres, salon lumineux, cuisine pouvant être ouverte, jardin, proximité des commodités et des transports en commun. Ne manquez pas cette chance de transformer cette maison en une résidence de caractère qui reflète votre style et vos goûts. Contactez -nous dès aujourd'hui pour organiser une visite. Honoraires à la charge du vendeur

Annonce visible sur http://www.repimmo.com sous la REF n°17312645

voir tous les détails sur ce bien http://www.repimmo.com/petite_annonces_immobiliere/17312645/maison-a_vendre-arles-13.php

Eve Para Immobilier
2a route de la crau
13 ARLES
Tel : 04.90.93.06.89
Siret : 528 675 671 2010
E-Mail : eveparaimmobilier@orange.fr

catalogue PDF généré par http://www.repimmo.com

Location Maison FOURQUES (Gard - 30)

Surface séjour : 29 m2

Chambres : 3 chambres

SDB : 1 salle de bains

Charges : 42 €

Prix : 1242 €/mois

Réf : 786 -

Description détaillée :

Villa de plain pied située dans une rue au calme comprenant un séjour-salon, cuisine séparée aménagée, 3 chambres, salle de bains, WC, garage chauffage électrique et climatisation, jardin SH 90m² Loyer 1242? dont 42? de charges Dépôt de garantie 1200? Frais d'agence 1200? dont 270? pour l'état des lieux Non meublé Libre début mai Dossier soumis à la garantie de loyer impayé Montant estimé des dépenses annuelles d'énergie pour un usage standard est comprise entre 1150? et 1610? par an Date et référence des prix de l'énergie pour établir cette estimation est de 2021 Les informations sur les risques auxquels ce bien est exposé sont disponibles sur le site Géorisques:

Annonce visible sur http://www.repimmo.com sous la REF n°17291207

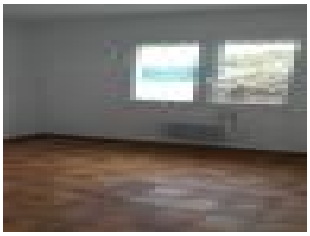
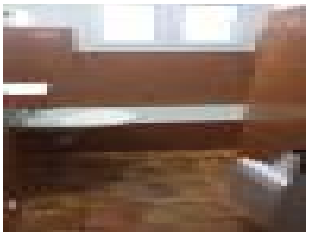

voir tous les détails sur ce bien http://www.repimmo.com/petite_annonces_immobiliere/17291207/maison-location-fourques-30.php