catalogue PDF généré
par http://www.repimmo.com

côté particuliers

24 rue Lecuyer 93 AUBERVILLIERS

Tel : 09.88.05.23.26

E-Mail : j.huang@coteparticuliers.com

côté particuliers
24 rue Lecuyer
93 AUBERVILLIERS
Tel : 09.88.05.23.26
Siret : 84451240000012
E-Mail : j.huang@coteparticuliers.com

catalogue PDF généré par http://www.repimmo.com

Vente Appartement AUBERVILLIERS (Seine saint denis - 93)

Chambres : 1 chambre

Prix : 120000 €

Réf : 263157 -

Description détaillée :

L'agence Côté Particuliers Aubervilliers vous propose un appartement de type T2 37 mètre carré situé à 3 MINS à pied du metro ligne 7. Petite copropriété, faibles charges, pas de travaux à prévoir dans l'appartement. Idéal pour une première acquisition ou investisseur. CHARGES 110?/mois taxe foncier: 700? Transport à proximité : métro ligne 7, bus 170 et 249 Contacter sans attendre votre conseiller CÃ´tÃ© Particuliers!!!

Annonce visible sur http://www.repimmo.com sous la REF n°17334929

voir tous les détails sur ce bien http://www.repimmo.com/petite_annonces_immobiliere/17334929/appartement-a_vendre-aubervilliers-93.php

côté particuliers
24 rue Lecuyer
93 AUBERVILLIERS
Tel : 09.88.05.23.26
Siret : 84451240000012
E-Mail : j.huang@coteparticuliers.com

catalogue PDF généré par http://www.repimmo.com

Vente Appartement AUBERVILLIERS (Seine saint denis - 93)

Surface séjour : 19 m2

Chambres : 2 chambres

Charges : 153 €

Prix : 232000 €

Réf : 263163 -

Description détaillée :

L'agence Côté Particuliers Aubervilliers, Julia Huang vous présente cet appartement compact de 3 pièces dans un immeuble ancien des années 1950. L'entrée donne dans un séjour avec cuisine ouverte et équipée, sur le coté vous retrouverez les wc et une salle d'eau avec douche italienne. puis sur l'autre côté deux chambres. Le tout est orienté cour, donc très calme. Le bien est refait totalement, parfait pour un premier achat ou investissement. Contacter sans attendre votre conseiller CÃ´tÃ© Particuliers!!!

Annonce visible sur http://www.repimmo.com sous la REF n°17326274

voir tous les détails sur ce bien http://www.repimmo.com/petite_annonces_immobiliere/17326274/appartement-a_vendre-aubervilliers-93.php

côté particuliers
24 rue Lecuyer
93 AUBERVILLIERS
Tel : 09.88.05.23.26
Siret : 84451240000012
E-Mail : j.huang@coteparticuliers.com

catalogue PDF généré par http://www.repimmo.com

Vente Appartement SARCELLES (Val d'Oise - 95)

Surface séjour : 17 m2

Chambres : 3 chambres

SDB : 1 salle de bains

Année de construction : 2010

Charges : 160 €

Prix : 243000 €

Réf : 170144 -

Description détaillée :

A 2 minutes du RER D Garges-Sarcelle, votre agence Côté Particuliers vous propose cet appartement de 4 pièces au 6e et dernier étage, avec une entrée, un séjour, trois chambres, une cuisine séparé, une salle d'eau, wc séparés et un balcon. L'appartement est lumineux, traversant avec de nombreuses fenêtres et sans vis-à-vis, à proximité des commerces, écoles, transports etc. Une place de parking complète ce bien. Le coût de l'impôt foncier est de 1488 ? /an. charges mensuelles 160?/ mois. Contacter sans attendre votre conseiller CÃ´tÃ© Particuliers!!!

Annonce visible sur http://www.repimmo.com sous la REF n°17302392

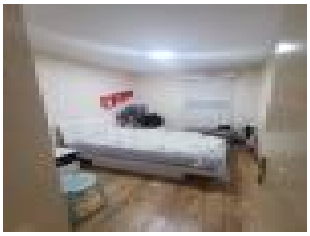

voir tous les détails sur ce bien http://www.repimmo.com/petite_annonces_immobiliere/17302392/appartement-a_vendre-sarcelles-95.php

côté particuliers
24 rue Lecuyer
93 AUBERVILLIERS
Tel : 09.88.05.23.26
Siret : 84451240000012
E-Mail : j.huang@coteparticuliers.com

catalogue PDF généré par http://www.repimmo.com

Vente Appartement PANTIN (Seine saint denis - 93)

Chambres : 3 chambres

SDB : 1 salle de bains

Année de construction : 1940

Charges : 210 €

Prix : 330000 €

Réf : 176894 -

Description détaillée :

L'agence Côté Particuliers Aubervilliers vous propose à Pantin, quartier les quatre chemins, à 300m du métro ligne 7 station Aubervilliers-Pantin-Quatre chemin. Dans une petite copropriété, un appartement de 4 pièces au 3e et dernier étage composé comme suit: Une entrée, un séjour avec cuisine américaine, 3 chambres, une mezzanine, une salle de bain avec baignoir et wc séparé. L'appartement est très lumineux, traversant et qui a beaucoup de potentiels. Charge de copropriété 300/mois, Taxe foncière 1369/an. Contater le conseiller pour visiter. Un bien atypique qui cherche son âme s?ur. Contacter sans attendre votre conseiller CÃ´tÃ© Particuliers!!!

Annonce visible sur http://www.repimmo.com sous la REF n°17272304

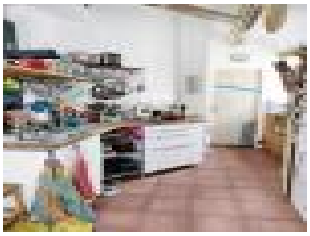
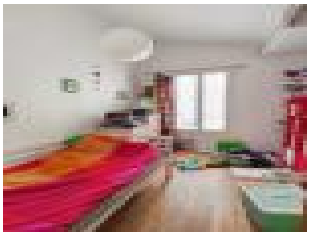
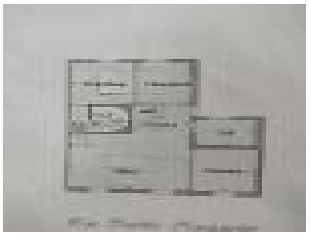

voir tous les détails sur ce bien http://www.repimmo.com/petite_annonces_immobiliere/17272304/appartement-a_vendre-pantin-93.php