catalogue PDF généré
par http://www.repimmo.com

HOMECLIK

29 avenue VercingÃ©torix 33000 Bordeaux

Tel : 06.82.37.87.16

E-Mail : contact@homeclik.fr

HOMECLIK
29 avenue VercingÃ©torix
33000 Bordeaux
Tel : 06.82.37.87.16
E-Mail : contact@homeclik.fr

catalogue PDF généré par http://www.repimmo.com

Vente Appartement VERSAILLES (Yvelines - 78)

Surface : 27 m2

Nb pièces : 1 pièce

Année de construction : 1983

Prix : 185000 €

Réf : HKV-000233-00109 -

Description détaillée :

HOMECLIK, spécialiste de la vente ouverte, vous propose au prix de départ de 185 000 E :

Ce studio de 27m2, au sein d'une résidence très calme.
Investissement parfait pour étudiants ! De nombreuses écoles et universités sont à proximités.

La pièce de vie, très spacieuse, offre deux espaces bien distincts qui permettent un aménagement très facile.
De plus son orientation est idéale et son grand balcon vous donnera un espace supplémentaire très agréable.

Ne manquez pas cette opportunité !

Une place de parking extérieure complète ce bien.

Après avoir visité cet appartement et rejoint notre réseau en tant qu'affilié, les offres pourront être soumises sur notre site immobilier. Les conditions de vente adoptées sont celles de la 'vente ouverte' par tour à la hausse, plus d'informations disponibles sur notre site.

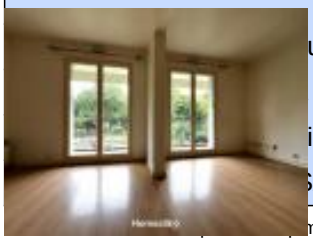

voir tous les détails sur ce bien http://www.repimmo.com/petite_annonces_immobiliere/18458158/appartement-a_vendre-versailles-78.php

HOMECLIK
29 avenue VercingÃ©torix
33000 Bordeaux
Tel : 06.82.37.87.16
E-Mail : contact@homeclik.fr

catalogue PDF généré par http://www.repimmo.com

Vente Appartement AUBERVILLIERS (Seine saint denis - 93)

Surface : 150 m2

Nb pièces : 5 pièces

Chambres : 4 chambres

Année de construction : 1970

Prix : 595000 €

Réf : HKV-000232-00106 -

Description détaillée :
HOMECLIK, spécialiste de la vente ouverte, vous propose au prix de départ de 595 000 E :

Ce Duplex d'environ 150m2 de surface habitable. (101m2 Carrez)

Idéalement situé à Mairie d'Aubervilliers (ligne 12), ce superbe loft en duplex de 5 pièces avec ces 4 chambres vous séduira par ses volumes généreux, son style contemporain et son atmosphère chaleureuse.
Un espace unique, baigné de lumière, à la sortie du métro et proche de toutes commodités. (Monoprix, marché, centre commercial, écoles, piscine, cinémas, conservatoire...)
Niché aux derniers étages (2e et 3e) d'une petite copropriété, il offre une double orientation Est Ouest, sans vis-à-vis ni nuisances sonores.

Paris est à 900 mètres, Montmartre en 12 min, Opéra/Gare Saint Lazare en 20 min par le Métro 12 au pied de l'immeuble, ligne 7 à proximité, RER B & E, tram T3, nombreux bus.

Pour être conseillé ou pour visiter : contactez Jean-Yves Collin.
Honoraires d'agence à la charge du vendeur (3,5% TTC).

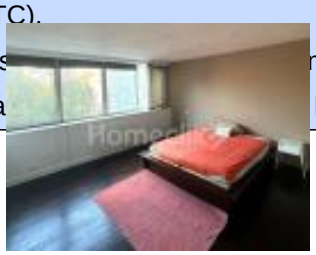

voir tous les détails sur ce bien http://www.repimmo.com/petite_annonces_immobiliere/18317378/appartement-a_vendre-aubervilliers-93.php

HOMECLIK
29 avenue VercingÃ©torix
33000 Bordeaux
Tel : 06.82.37.87.16
E-Mail : contact@homeclik.fr

catalogue PDF généré par http://www.repimmo.com

Vente Maison DRAVEIL (Essonne - 91)

Surface : 105 m2

Surface terrain : 704 m2

Nb pièces : 5 pièces

Chambres : 3 chambres

Année de construction : 1975

Prix : 348000 €

Réf : HKV-000218-00098 -

Description détaillée :

HOMECLIK, spécialiste de la vente ouverte, vous propose au prix de départ de 348 000 E :

Cette maison de 105m2 sur 2 niveaux avec un sous-sol total et son très grand jardin.
Le salon traversant, donnant sur la terrasse et le jardin, crée un espace de vie des plus plaisants.

La chambre du RDC et les 2 autres chambres, ainsi que la mezzanine permettent des espaces bien distincts où chacun pourra trouver son coin de tranquillité.
La mezzanine peut aisément être transformée en 4e chambre.

Le sous-sol offre, une surface intéressante pouvant être transformée, un atelier, une buanderie, une cave et un garage pour une voiture, vélos et motos.
Possibilité de stationner 2 véhicules en partie avant de la maison.

Posée sur un très grand jardin de 700 m2, le potentiel familial exceptionnel de cette maison ne manquera pas de vous séduire.

fonds),

voir tous les détails sur ce bien http://www.repimmo.com/petite_annonces_immobiliere/18280219/maison-a_vendre-draveil-91.php

HOMECLIK
29 avenue VercingÃ©torix
33000 Bordeaux
Tel : 06.82.37.87.16
E-Mail : contact@homeclik.fr

catalogue PDF généré par http://www.repimmo.com

Vente Appartement COURDIMANCHE (Val d'Oise - 95)

Surface : 38 m2

Nb pièces : 2 pièces

Chambres : 1 chambre

SDB : 1 salle de bains

Année de construction : 2010

Prix : 157838 €

Réf : HKV-000229-00105 -

Description détaillée :
HOMECLIK, spécialiste de la vente ouverte, vous propose au prix de vente de 157 838 E :

Appartement de type T2 de 2012 en copropriété , situé au 1er étage avec ascenseur , proche de toutes commodités (5 minutes à pied) et de la gare de Cergy Le Haut
(10 minutes à pied).

Il se compose, d'un séjour avec une partie cuisine très lumineux , donnant sur une terrasse extérieure de 13M², parfait pour les repas en famille ou entre amis.

Vous y trouverez également une chambre spacieuse avec un accès supplémentaire à la terrasse et une salle de bain avec W.C
Une place de parking dans un garage fermé complète cette offre.

Idéal investissement ou résidence principale.

Charge de copropriété : 868 euros annuelle

N'hésitez pas à me contacter par téléphone, je reste joignable 7jours/7 pour des informations complémentaires ou organiser une visite.

Pour être conseillé ou pour visiter : contactez ELODIE VARNOUX.

HOMECLIK
29 avenue VercingÃ©torix
33000 Bordeaux
Tel : 06.82.37.87.16
E-Mail : contact@homeclik.fr

catalogue PDF généré par http://www.repimmo.com

Honoraires d'agence à la charge de l'acquéreur (3,5% TTC).
Annonce immobilière rédigée et publiée par ELODIE VARNOUX, mandataire en immobilier (sans détention de fonds), agent commercial de la SAS Homeclik, immatriculée au RCS de Bordeaux sous le n° 893 679 431.

Annonce visible sur http://www.repimmo.com sous la REF n°18166622

voir tous les détails sur ce bien http://www.repimmo.com/petite_annonces_immobiliere/18166622/appartement-a_vendre-courdimanche-95.php

HOMECLIK
29 avenue VercingÃ©torix
33000 Bordeaux
Tel : 06.82.37.87.16
E-Mail : contact@homeclik.fr

catalogue PDF généré par http://www.repimmo.com

Vente Appartement MARSEILLE-8EME-ARRONDISSEMENT (Bouches du Rhone - 13)

Surface : 30 m2

Nb pièces : 1 pièce

Année de construction : 1975

Prix : 152145 €

Réf : HKV-000227-00103 -

Description détaillée :
HOMECLIK, spécialiste de la vente ouverte, vous propose au prix de vente de 152 145 E :

Ce charmant studio de 30,53 m² (pièce principale 20,94 m² + entrée +Rgt 5,20m² + Salle d'eau 4,39 m² ainsi que son box privée 12,5 m² en sous sol , situé au 7ème et dernier étage d'un immeuble semi-récent bien entretenu.

À moins de 10 minutes à pied des stations de métro et des arrêts de bus, cet appartement est idéal pour un investissement locatif ou pour la vie étudiante.

Localisé près de la place Castellane, le quartier du Rouet offre un accès facile aux transports, aux établissements scolaires et aux commerces, promettant ainsi toutes les commodités du centre-ville.

Caractéristiques du studio
- Exposition plein sud
- Dernier étage avec ascenseur
- Calme, tout en étant en centre-ville
- Accès à un parc arboré à l'intérieur de l'immeuble, parfait pour se détendre

La copropriété est calme et saine. Le studio dispose d'une vaste pièce de vie de plus de 20 m², accompagnée d'une cuisine entièrement équipée, offrant ainsi un cadre de vie agréable pour ses occupants. Actuellement, le studio est loué à une étudiante pour une durée d'un an.

HOMECLIK
29 avenue VercingÃ©torix
33000 Bordeaux
Tel : 06.82.37.87.16
E-Mail : contact@homeclik.fr

catalogue PDF généré par http://www.repimmo.com

Détails supplémentaires

- Taxe foncière : 805 E
- Charges : 50 E/mois (comprenant l'eau froide, l'ascenseur, et l'entretien des parties communes)
- Diagnostics : Classé C

Ne manquez pas cette opportunité à forte demande !

Pour être conseillé ou pour visiter : contactez Sébastien THOMAS.
Honoraires d'agence à la charge de l'acquéreur (3,5% TTC).
Annonce immobilière rédigée et publiée par Sébastien THOMAS, mandataire en immobilier (sans détention de fonds), agent commercial de la SAS Homeclik, immatriculée au RCS de Bordeaux sous le n° 893 679 431.

Annonce visible sur http://www.repimmo.com sous la REF n°18152285

voir tous les détails sur ce bien http://www.repimmo.com/petite_annonces_immobiliere/18152285/appartement-a_vendre-marseille_8eme_arrondissement-13.php

HOMECLIK
29 avenue VercingÃ©torix
33000 Bordeaux
Tel : 06.82.37.87.16
E-Mail : contact@homeclik.fr

catalogue PDF généré par http://www.repimmo.com

Vente Appartement ROUEN (Seine maritime - 76)

Surface : 55 m2

Nb pièces : 3 pièces

Chambres : 2 chambres

Année de construction : 1949

Prix : 124200 €

Réf : HKV-000225-00102 -

Description détaillée :

HOMECLIK, spécialiste de la vente ouverte, vous propose au prix de départ de 124 200 E :

Idéalement situé, dans un quartier recherché, cet appartement de 55,46 m² offre un cadre de vie paisible.

Avec ses 3 pièces, dont 2 chambres, une salle d'eau et une orientation sud offrant une vue dégagée, ce bien de caractère à fort potentiel est parfait pour un premier achat ou un investissement locatif.

Un jardin arboré privatif complète ce bien, offrant un espace extérieur précieux.

À deux pas des commodités et de la gare, cette adresse idéale attend une touche de modernité pour révéler tout son charme.

Informations complémentaires :

- Charges de copropriété (2023) : 494 E soit 41E/mois.
- Taxe foncière (2023) : 1240 E.

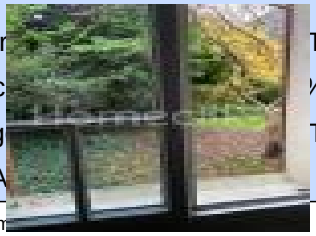

voir tous les détails sur ce bien http://www.repimmo.com/petite_annonces_immobiliere/17968747/appartement-a_vendre-rouen-76.php

HOMECLIK
29 avenue VercingÃ©torix
33000 Bordeaux
Tel : 06.82.37.87.16
E-Mail : contact@homeclik.fr

catalogue PDF généré par http://www.repimmo.com

Vente Maison MERY-SUR-OISE (Val d'Oise - 95)

Surface : 140 m2

Surface terrain : 191 m2

Nb pièces : 8 pièces

Chambres : 6 chambres

Année de construction : 1896

Prix : 439875 €

Réf : HKV-000197-00101 -

Description détaillée :
HOMECLIK, spécialiste de la vente ouverte, vous propose au prix de vente de 439 875 E :

Charmante maison de ville familiale à Méry-sur-Oise.

À seulement 5 minutes de la Nationale en voiture et proche de toutes commodités à pied.

Au rez-de-chaussée : une entrée desservant la cuisine aménagée, un salon donnant sur la terrasse extérieure, une salle à manger avec beaucoup de rangement dont un cellier.

Au premier étage : 3 chambres, dont une chambre parentale avec coin dressing et bureau, WC séparé, une salle d'eau avec une douche à l'italienne, 2 vasques et WC.

Au deuxième étage : les combles ont été aménagés pour créer un espace nuit supplémentaire avec 2 chambres ou bureau.

À l'extérieur, une terrasse double de 60m² dessert une dépendance aménagée de 30m² (chambre, cuisine, salle de douche et WC), un cabanon utilisé comme rangement et atelier, ainsi qu'une cave voûtée.

Adossé à la maison, un garage pour stationner un véhicule.
La maison est équipée d'une pompe à chaleur.

HOMECLIK
29 avenue VercingÃ©torix
33000 Bordeaux
Tel : 06.82.37.87.16
E-Mail : contact@homeclik.fr

catalogue PDF généré par http://www.repimmo.com

Pour être conseillé ou pour visiter : contactez ELODIE VARNOUX.

Honoraires d'agence à la charge du vendeur (3,5% TTC).

Annonce immobilière rédigée et publiée par ELODIE VARNOUX, mandataire en immobilier (sans détention de fonds), agent commercial de la SAS Homeclik, immatriculée au RCS de Bordeaux sous le n° 893 679 431.

Annonce visible sur http://www.repimmo.com sous la REF n°17785636

voir tous les détails sur ce bien http://www.repimmo.com/petite_annonces_immobiliere/17785636/maison-a_vendre-mery_sur_oise-95.php

HOMECLIK
29 avenue VercingÃ©torix
33000 Bordeaux
Tel : 06.82.37.87.16
E-Mail : contact@homeclik.fr

catalogue PDF généré par http://www.repimmo.com

Vente Appartement FARGUES-SAINT-HILAIRE (Gironde - 33)

Surface : 40 m2

Nb pièces : 2 pièces

Chambres : 1 chambre

Année de construction : 2015

Prix : 134550 €

Réf : HKV-000223-00099 -

Description détaillée :

HOMECLIK, spécialiste de la vente ouverte, vous propose au prix de départ de 134 550 E :

Charmant T2 au rez-de-chaussée avec terrasse privative dans une résidence calme à Fargues-Saint-Hilaire.
Découvrez ce superbe appartement de type 2 piéces niché au c?ur d'une copropriété paisible à seulement 12 km de Bordeaux centre.
L'appartement s'ouvre sur un beau séjour, comprenant un salon confortable et un espace salle à manger.
Une chambre accueillante avec placards intégrés offre un espace de repos idéal. La salle de bain moderne est équipée d'une douche à l'italienne et d'un meuble vasque et d'un wc.
Profitez des beaux jours sur votre terrasse privative, parfaite pour vos moments de détente ou vos repas en plein air.
L'appartement bénéficie également d'une place de parking privative.
o Double vitrage et volets roulants pour un confort optimal
o Chauffage individuel au gaz
Situé dans un environnement verdoyant, cet appartement est proche des commodités, alliant ainsi tranquillité et praticité. Une opportunité à ne pas manquer pour un premier achat ou un investissement locatif prometteur.
N'attendez plus pour visiter ce bien !

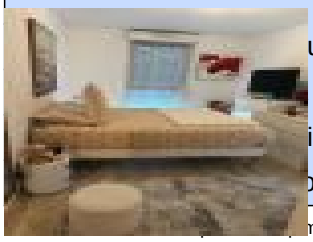

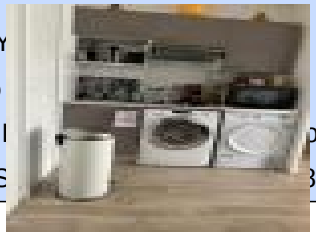
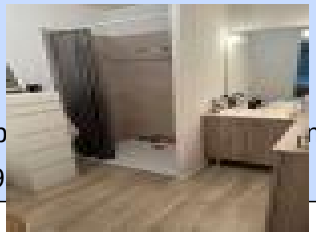

voir tous les détails sur ce bien http://www.repimmo.com/petite_annonces_immobiliere/17714023/appartement-a_vendre-fargues_saint_hilaire-33.php

HOMECLIK
29 avenue VercingÃ©torix
33000 Bordeaux
Tel : 06.82.37.87.16
E-Mail : contact@homeclik.fr

catalogue PDF généré par http://www.repimmo.com

Vente Appartement SIGNES (Var - 83)

Surface : 54 m2

Nb pièces : 3 pièces

Chambres : 2 chambres

Année de construction : 1948

Prix : 155250 €

Réf : HKV-000208-00089 -

Description détaillée :

HOMECLIK, spécialiste de la vente ouverte, vous propose au prix de départ de 155 250 E :

Situé au c?ur du charmant village de Signes dans le Var, cet appartement de 54,4 m2 offre un cadre de vie idéal avec tous les commerces accessibles à pied. Récemment rénové, cet appartement présente une décoration raffinée et des équipements de qualité.

À l'intérieur, vous trouverez un séjour lumineux, parfait pour des moments conviviaux, ainsi qu'une belle cuisine équipée pour exprimer votre talent culinaire. Un placard de rangement assure une organisation parfaite, tandis que les deux chambres, dont une avec dressing, offrent tout l'espace nécessaire pour ranger vos affaires. La salle d'eau moderne est propice à la détente, et un espace supplémentaire est disponible selon vos besoins.

La possibilité de conserver l'ensemble des meubles et accessoires facilite votre installation dans ce petit bijou. Ne manquez pas cette opportunité ! Contactez-nous dès maintenant pour organiser une visite et découvrir votre futur chez-vous.

Honoraires d'agence à la charge de l'acquéreur (3,5% TTC).

Annonce immobilière rédigée et publiée par Antoine Tellechea, mandataire en immobilier (sans détention de fonds),

voir tous les détails sur ce bien http://www.repimmo.com/petite_annonces_immobiliere/17144275/appartement-a_vendre-signes-83.php

HOMECLIK
29 avenue VercingÃ©torix
33000 Bordeaux
Tel : 06.82.37.87.16
E-Mail : contact@homeclik.fr

catalogue PDF généré par http://www.repimmo.com

Vente Appartement SAINT-OUEN (Seine saint denis - 93)

Surface : 40 m2

Nb pièces : 2 pièces

Chambres : 1 chambre

Année de construction : 2007

Prix : 220000 €

Réf : HKV-000192-00077 -

Description détaillée :
HOMECLIK, spécialiste de la vente ouverte, vous propose au prix de départ de 220 000 E :

cet appartement de 2 pièces, d'une surface de 40 m², situé au 3e étage d'une résidence construite en 2005.

L'appartement se compose d'un séjour avec cuisine ouverte offrant une surface de 20 m². Une grande chambre de 12 m² avec accès à la salle de bain, ainsi qu'une entrée distribuant le séjour et un WC séparé complètent ce bien.

Vous bénéficieriez d'une cave et d'une place de stationnement, ainsi qu'un parking pour vélos accessible au sein de la copropriété. Ne manquez pas cette opportunité !

Si vous souhaitez l'appartement libre, le bail, dénoncé, est en cours jusqu'à mai 2025.
Et si vous êtes INVESTISSEURS, cet appartement génère actuellement un revenu annuel de 4.44 %, soit un montant de loyer annuel de 9 783 E.

Après avoir visité cet appartement et rejoint notre réseau en tant qu'affilié, les offres pourront être soumises sur notre site immobilier. Les conditions de vente adoptées sont celles de la "vente ouverte" par tour à la hausse, plus d'informations disponibles sur notre site.

Pour être conseillé ou pour visiter : contactez Jean-Yves Collin.
Honoraires d'agence à la charge de l'acquéreur (3,5% TTC).
Annonce immobilière rédigée et publiée par Jean-Yves Collin, mandataire en immobilier (sans détention de fonds),

HOMECLIK
29 avenue VercingÃ©torix
33000 Bordeaux
Tel : 06.82.37.87.16
E-Mail : contact@homeclik.fr

catalogue PDF généré par http://www.repimmo.com

agent commercial de la SAS Homeclik, immatriculée au RCS de Bordeaux sous le n° 893 679 431.

Annonce visible sur http://www.repimmo.com sous la REF n°16731795

voir tous les détails sur ce bien http://www.repimmo.com/petite_annonces_immobiliere/16731795/appartement-a_vendre-saint_ouen-93.php

HOMECLIK
29 avenue VercingÃ©torix
33000 Bordeaux
Tel : 06.82.37.87.16
E-Mail : contact@homeclik.fr

catalogue PDF généré par http://www.repimmo.com

Vente Appartement COURDIMANCHE (Val d'Oise - 95)

Surface : 38 m2

Nb pièces : 2 pièces

Chambres : 1 chambre

SDB : 1 salle de bains

Année de construction : 2010

Prix : 129375 €

Réf : HKV-000176-00057 -

Description détaillée :
HOMECLIK, spécialiste de la vente ouverte, vous propose au prix de départ de 129 375 E :

Appartement de type T2 de 2012 en copropriété , situé au 1er étage avec ascenseur , proche de toutes commodités (5 minutes à pied) et de la gare de Cergy Le Haut
(10 minutes à pied).

Il se compose, d'un séjour avec une partie cuisine très lumineux , donnant sur une terrasse extérieure de 13M², parfait pour les repas en famille ou entre amis.

Vous y trouverez également une chambre spacieuse avec un accès supplémentaire à la terrasse et une salle de bain avec W.C
Une place de parking dans un garage fermé complète cette offre.

Idéal investissement ou résidence principale.

Charge de copropriété : 868 euros annuelle

N'hésitez pas à me contacter par téléphone, je reste joignable 7jours/7 pour des informations complémentaires ou organiser une visite.

Pour être conseillé ou pour visiter : contactez ELODIE VARNOUX.

HOMECLIK
29 avenue VercingÃ©torix
33000 Bordeaux
Tel : 06.82.37.87.16
E-Mail : contact@homeclik.fr

catalogue PDF généré par http://www.repimmo.com

Honoraires d'agence à la charge de l'acquéreur (3,5% TTC).
Annonce immobilière rédigée et publiée par ELODIE VARNOUX, mandataire en immobilier (sans détention de fonds), agent commercial de la SAS Homeclik, immatriculée au RCS de Bordeaux sous le n° 893 679 431.

Annonce visible sur http://www.repimmo.com sous la REF n°16317267

voir tous les détails sur ce bien http://www.repimmo.com/petite_annonces_immobiliere/16317267/appartement-a_vendre-courdimanche-95.php