catalogue PDF généré
par http://www.repimmo.com

LOC-EXPRESS

3 avenue du GÃ©nÃ©ral Leclerc 33000 BORDEAUX

Tel : 05.54.54.73.44

E-Mail : contact@loc-express.fr

LOC-EXPRESS
3 avenue du GÃ©nÃ©ral Leclerc
33000 BORDEAUX
Tel : 05.54.54.73.44
E-Mail : contact@loc-express.fr

catalogue PDF généré par http://www.repimmo.com

Location Appartement LYON-3EME-ARRONDISSEMENT (Rhone - 69)

Surface : 39 m2

Nb pièces : 2 pièces

Chambres : 1 chambre

Prix : 690 €/mois

Réf : LOC-69-04292025-1 -

Description détaillée :

LYON 3 - à louer magnifique T2 Meublé 690E cc disponible dès maintenant.

Composé d'une entrée, un séjour, une chambre, une salle d'eau, un WC et de nombreux rangements. Avec place de parking sécurisée.

A SAISIR pour nous contacter LOC EXPRESS

fa 240

Annonce visible sur http://www.repimmo.com sous la REF n°18326945

voir tous les détails sur ce bien http://www.repimmo.com/petite_annonces_immobiliere/18326945/appartement-location-lyon_3eme_arrondissement-69.php

LOC-EXPRESS
3 avenue du GÃ©nÃ©ral Leclerc
33000 BORDEAUX
Tel : 05.54.54.73.44
E-Mail : contact@loc-express.fr

catalogue PDF généré par http://www.repimmo.com

Location Appartement LYON-7EME-ARRONDISSEMENT (Rhone - 69)

Surface : 39 m2

Nb pièces : 2 pièces

Chambres : 1 chambre

SDB : 1 salle de bains

Prix : 562 €/mois

Réf : LOC-69-04292025-2 -

Description détaillée :

LYON 7EME - T2 de 39m² 562E .

Composé d'une entrée, un séjour, une cuisine, une chambre, une salle de bain avec baignoire et un WC.

Proche transports , nous contacter pour une visite LOC EXPRESS fa 240

Annonce visible sur http://www.repimmo.com sous la REF n°18326944

voir tous les détails sur ce bien http://www.repimmo.com/petite_annonces_immobiliere/18326944/appartement-location-lyon_7eme_arrondissement-69.php

LOC-EXPRESS
3 avenue du GÃ©nÃ©ral Leclerc
33000 BORDEAUX
Tel : 05.54.54.73.44
E-Mail : contact@loc-express.fr

catalogue PDF généré par http://www.repimmo.com

Location Appartement LYON-7EME-ARRONDISSEMENT (Rhone - 69)

Surface : 44 m2

Nb pièces : 2 pièces

Chambres : 1 chambre

SDB : 1 salle de bains

Prix : 759 €/mois

Réf : LOC-69-04292025-3 -

Description détaillée :

LYON 7eme A LOUER - T2 de 44m² 759E charges comprises avec balcon .

Composé d'une entrée , un séjour, une cuisine, une chambre, une salle de bain et un WC .

Proche du transport et commerces .

Nous contacter pour visite LOC EXPRESS FA 240

Annonce visible sur http://www.repimmo.com sous la REF n°18326943

voir tous les détails sur ce bien http://www.repimmo.com/petite_annonces_immobiliere/18326943/appartement-location-lyon_7eme_arrondissement-69.php

LOC-EXPRESS
3 avenue du GÃ©nÃ©ral Leclerc
33000 BORDEAUX
Tel : 05.54.54.73.44
E-Mail : contact@loc-express.fr

catalogue PDF généré par http://www.repimmo.com

Location Appartement LYON-3EME-ARRONDISSEMENT (Rhone - 69)

Surface : 20 m2

Nb pièces : 1 pièce

Prix : 450 €/mois

Réf : LOC-69-04292025-4 -

Description détaillée :

LYON 3 - à louer magnifique Studio Meublé de 20m² 450E cc disponible dès maintenant.

Composé d'une entrée, un séjour, une salle d'eau, un WC.

A SAISIR pour nous contacter LOC EXPRESS

fa 240

Annonce visible sur http://www.repimmo.com sous la REF n°18326942

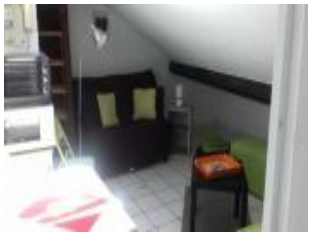

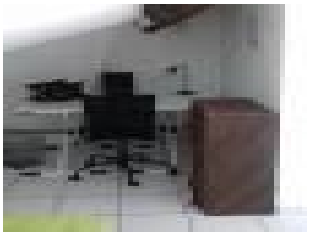

voir tous les détails sur ce bien http://www.repimmo.com/petite_annonces_immobiliere/18326942/appartement-location-lyon_3eme_arrondissement-69.php

LOC-EXPRESS
3 avenue du GÃ©nÃ©ral Leclerc
33000 BORDEAUX
Tel : 05.54.54.73.44
E-Mail : contact@loc-express.fr

catalogue PDF généré par http://www.repimmo.com

Location Appartement LYON-3EME-ARRONDISSEMENT (Rhone - 69)

Surface : 39 m2

Nb pièces : 2 pièces

Chambres : 1 chambre

Prix : 690 €/mois

Réf : LOC69-042825-1 -

Description détaillée :

LYON 3 - à louer magnifique T2 Meublé 690E cc disponible dès maintenant.

Composé d'une entrée, un séjour, une chambre, une salle d'eau, un WC et de nombreux rangements. Avec place de parking sécurisée.

A SAISIR pour nous contacter LOC EXPRESS

fa 240

Annonce visible sur http://www.repimmo.com sous la REF n°18324594

voir tous les détails sur ce bien http://www.repimmo.com/petite_annonces_immobiliere/18324594/appartement-location-lyon_3eme_arrondissement-69.php

LOC-EXPRESS
3 avenue du GÃ©nÃ©ral Leclerc
33000 BORDEAUX
Tel : 05.54.54.73.44
E-Mail : contact@loc-express.fr

catalogue PDF généré par http://www.repimmo.com

Location Appartement LYON-7EME-ARRONDISSEMENT (Rhone - 69)

Surface : 39 m2

Nb pièces : 2 pièces

Chambres : 1 chambre

SDB : 1 salle de bains

Prix : 562 €/mois

Réf : LOC-69-04282025-2 -

Description détaillée :

LYON 7EME - T2 de 39m² 562E .

Composé d'une entrée, un séjour, une cuisine, une chambre, une salle de bain avec baignoire et un WC.

Proche transports , nous contacter pour une visite LOC EXPRESS fa 240

Annonce visible sur http://www.repimmo.com sous la REF n°18324593

voir tous les détails sur ce bien http://www.repimmo.com/petite_annonces_immobiliere/18324593/appartement-location-lyon_7eme_arrondissement-69.php

LOC-EXPRESS
3 avenue du GÃ©nÃ©ral Leclerc
33000 BORDEAUX
Tel : 05.54.54.73.44
E-Mail : contact@loc-express.fr

catalogue PDF généré par http://www.repimmo.com

Location Appartement LYON-7EME-ARRONDISSEMENT (Rhone - 69)

Surface : 44 m2

Nb pièces : 2 pièces

Chambres : 1 chambre

SDB : 1 salle de bains

Prix : 759 €/mois

Réf : LOC-69-04282025-3 -

Description détaillée :

LYON 7eme A LOUER - T2 de 44m² 759E charges comprises avec balcon .

Composé d'une entrée , un séjour, une cuisine, une chambre, une salle de bain et un WC .

Proche du transport et commerces .

Nous contacter pour visite LOC EXPRESS FA 240

Annonce visible sur http://www.repimmo.com sous la REF n°18324592

voir tous les détails sur ce bien http://www.repimmo.com/petite_annonces_immobiliere/18324592/appartement-location-lyon_7eme_arrondissement-69.php

LOC-EXPRESS
3 avenue du GÃ©nÃ©ral Leclerc
33000 BORDEAUX
Tel : 05.54.54.73.44
E-Mail : contact@loc-express.fr

catalogue PDF généré par http://www.repimmo.com

Location Appartement LYON-3EME-ARRONDISSEMENT (Rhone - 69)

Surface : 20 m2

Nb pièces : 1 pièce

Prix : 450 €/mois

Réf : LOC-69-04282025-4 -

Description détaillée :

LYON 3 - à louer magnifique Studio Meublé de 20m² 450E cc disponible dès maintenant.

Composé d'une entrée, un séjour, une salle d'eau, un WC.

A SAISIR pour nous contacter LOC EXPRESS

fa 240

Annonce visible sur http://www.repimmo.com sous la REF n°18324591

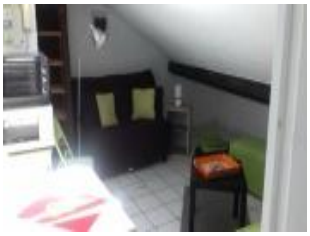

voir tous les détails sur ce bien http://www.repimmo.com/petite_annonces_immobiliere/18324591/appartement-location-lyon_3eme_arrondissement-69.php

LOC-EXPRESS
3 avenue du GÃ©nÃ©ral Leclerc
33000 BORDEAUX
Tel : 05.54.54.73.44
E-Mail : contact@loc-express.fr

catalogue PDF généré par http://www.repimmo.com

Location Appartement LYON-3EME-ARRONDISSEMENT (Rhone - 69)

Surface : 20 m2

Nb pièces : 1 pièce

Prix : 450 €/mois

Réf : LOCL042625 -

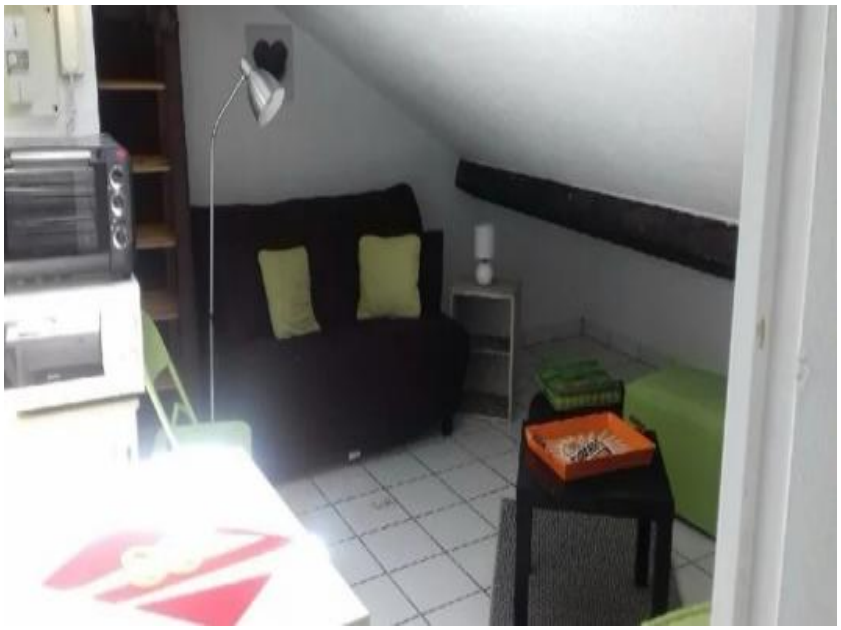

Description détaillée :

LYON3 A LOUER STUDIO MEUBLE 450E charges comprises. Composé d'une entrée, un séjour, une cuisine, une salle d'eau et un wc. Proche transports et commerces. Pour visiter contacter Loc Express 04.65.84.52.30 fa

Annonce visible sur http://www.repimmo.com sous la REF n°18321185

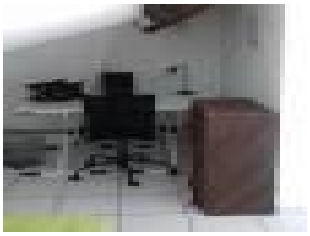

voir tous les détails sur ce bien http://www.repimmo.com/petite_annonces_immobiliere/18321185/appartement-location-lyon_3eme_arrondissement-69.php

LOC-EXPRESS
3 avenue du GÃ©nÃ©ral Leclerc
33000 BORDEAUX
Tel : 05.54.54.73.44
E-Mail : contact@loc-express.fr

catalogue PDF généré par http://www.repimmo.com

Location Appartement LYON-3EME-ARRONDISSEMENT (Rhone - 69)

Surface : 39 m2

Nb pièces : 2 pièces

Chambres : 1 chambre

Prix : 690 €/mois

Réf : LOC-U-042025-69-1 -

Description détaillée :

LYON 3 - à louer magnifique T2 Meublé 690E cc disponible dès maintenant.

Composé d'une entrée, un séjour, une chambre, une salle d'eau, un WC et de nombreux rangements. Avec place de parking sécurisée.

A SAISIR pour nous contacter LOC EXPRESS 04.65.84.52.30

fa 240

Annonce visible sur http://www.repimmo.com sous la REF n°18306979

voir tous les détails sur ce bien http://www.repimmo.com/petite_annonces_immobiliere/18306979/appartement-location-lyon_3eme_arrondissement-69.php