catalogue PDF généré
par http://www.repimmo.com

THE DOOR MAN

100 BIS ROUTE DE LA REINE 92100 BOULOGNE-BILLANCOURT

Tel : 01.46.05.29.87

E-Mail : contact@thedoorman.immo

THE DOOR MAN
100 BIS ROUTE DE LA REINE
92100 BOULOGNE-BILLANCOURT
Tel : 01.46.05.29.87
E-Mail : contact@thedoorman.immo

catalogue PDF généré par http://www.repimmo.com

Vente Prestige TURBALLE (Loire atlantique - 44)

Surface : 168 m2

Surface terrain : 2827 m2

Nb pièces : 8 pièces

Chambres : 4 chambres

Année de construction : 2006

Prix : 635500 €

Réf : 7862 -

Description détaillée :

*** PROPRIETE FAMILIALE D'EXCEPTION ***

Située au centre de la presqu'Ile de Guérande, à quelques minutes des commodités (écoles, santé, commerces) et de ses plus belles plages, au c?ur d'un bois classé, découvrez cette maison moderne aux finitions soignées.

Cette maison en bois massif évolutive, lumineuse et confortable, est idéale pour recevoir du monde sans se gêner grâce à une distribution efficace.
L'accès à la propriété se fait par une grande allée stabilisée permettant de stationner aisément votre bateau ou camping-car.

Entrée avec WC et escalier menant à l'étage. Au rez-de-chaussée une pièce de vie bénéficiant d'une double exposition offre un double séjour lumineux desservant une cuisine ouverte équipée, suivie d'un cellier pour la chaudière et laverie.
Une suite parentale avec sa salle d'eau, wc et dressing, agrémentée d'une baie vitrée donne sur une terrasse privative et jardin.

L'Étage mansardé avec vue sur le parc arboré offre un important volume utile, composé d'une grande pièce palière ou salle de cinéma/musique qui distribue trois chambres dont un coin nuit, une salle d'eau avec wc ainsi qu'un grenier.

A l'extérieur un jardin de 2700 m2 entouré de grands arbres, de chêne centenaire et à l'abris des regards, bénéficie d'un bel ensoleillement.

THE DOOR MAN
100 BIS ROUTE DE LA REINE
92100 BOULOGNE-BILLANCOURT
Tel : 01.46.05.29.87
E-Mail : contact@thedoorman.immo

catalogue PDF généré par http://www.repimmo.com

Gagnez en autonomie grâce à un système de récupération des eaux de pluies couplé d'un système de chauffage et eau chaude utilisant l'énergie solaire. Système de panneaux solaires avec revente d'une partie de la production d'électricité.
Possibilité d'extension pour carport, atelier ou garage.

N'attendez pas pour visiter ! Honoraires charge vendeur.
DPE : B.
Estimation du coût annuel d'énergie, montant mini : 940 E - montant maxi : 1310 E.
Les informations sur les risques auxquels ce bien est exposé sont disponibles sur le site Géorisques : . Sur ce site seront également consultables une fic

Annonce visible sur http://www.repimmo.com sous la REF n°18476111

voir tous les détails sur ce bien http://www.repimmo.com/petite_annonces_immobiliere/18476111/prestige-a_vendre-turballe-44.php

THE DOOR MAN
100 BIS ROUTE DE LA REINE
92100 BOULOGNE-BILLANCOURT
Tel : 01.46.05.29.87
E-Mail : contact@thedoorman.immo

catalogue PDF généré par http://www.repimmo.com

Vente Maison TURBALLE (Loire atlantique - 44)

Surface : 96 m2

Surface terrain : 391 m2

Nb pièces : 5 pièces

Chambres : 4 chambres

SDB : 1 salle de bains

Année de construction : 2005

Prix : 378000 €

Réf : 8091 -

Description détaillée :

La Turballe, secteur Trescalan à 5 min en voiture des plages et centre bourg, maison individuelle bien entretenue de 2005 située dans un quartier calme sur une voie peu fréquentée. Guérande et ses collèges et Lycées sont à moins de 1 minutes.

Surface utile 113m2.

Au Rez-de chaussée un salon lumineux avec une belle vue sur le jardin. Cuisine ouverte meublée avec entrée vers le garage. Suite parentale avec douche. Wc Séparé.

Possibilité de faire évoluer le garage (présence d'une fenêtre de toit).

Un escalier mène à l'étage avec trois chambres mansardées dont une exposée Ouest avec une vue sur la côte. Salle de bains et WC séparés.

Le tout sur une parcelle arborée de 391m2 et sans vis à vis. Prix 378000 E. Honoraires d'agence 5.00 % TTC inclus à la charge de l'acquéreur.

Prix hors honoraires 360000 E.

DPE : D.

Estimation du coût annuel d'énergie, montant mini : 1581 E - montant maxi : 2139 E.

Les informations sur les risques auxquels ce bien est exposé sont disponibles sur le site Géorisques : . Sur ce site seront également consultables une fiche d'information sur les obligations de débroussaillement et une carte des zones

voir tous les détails sur ce bien http://www.repimmo.com/petite_annonces_immobiliere/18476110/maison-a_vendre-turballe-44.php

THE DOOR MAN
100 BIS ROUTE DE LA REINE
92100 BOULOGNE-BILLANCOURT
Tel : 01.46.05.29.87
E-Mail : contact@thedoorman.immo

catalogue PDF généré par http://www.repimmo.com

Vente Maison ORPHIN (Yvelines - 78)

Surface : 160 m2

Surface terrain : 1890 m2

Nb pièces : 6 pièces

SDB : 1 salle de bains

Année de construction : 1966

Prix : 385000 €

Réf : 8203 -

Description détaillée :

Havre de paix à Orphin - Maison familiale 160 m² avec grand terrain arboré

Bienvenue dans cette charmante commune d'Orphin à moins de 10 minutes de Rambouillet, où vous trouverez tous les services de proximité (école, garderie, poste) pour une qualité de vie appréciable.

Découvrez cette spacieuse maison familiale de 160 m² baignée de lumière, idéale pour se ressourcer en toute tranquillité. À seulement 10 minutes d'une gare SNCF pour rejoindre Paris-Montparnasse en 35 minutes, et à proximité des axes autoroutiers A10/A11, son emplacement vous offre une accessibilité optimale.

Au rez-de-chaussée, vous serez séduits par une vaste pièce de vie de 50 m² exposée plein sud, avec sa belle hauteur sous plafond et sa cheminée chaleureuse. La cuisine aménagée et son cellier adjacent vous faciliteront les tâches du quotidien. Trois spacieuses chambres et une salle d'eau indépendante complètent cet étage.

À l'étage, une mezzanine devient l'espace idéal pour un bureau ou un coin détente. Deux grandes chambres et une salle de bains avec WC parachèvent cet étage.

Enfin, le terrain arboré de 1890 m², sans vis-à-vis, vous offrira de nombreuses possibilités pour profiter des beaux jours en toute quiétude. Un atelier, un chalet de jardin et une serre attendent les amateurs de bricolage et de jardinage.

Une maison de famille au calme, proche de toutes les commodités et des axes de communication, que vous ne voudrez plus quitter !

THE DOOR MAN
100 BIS ROUTE DE LA REINE
92100 BOULOGNE-BILLANCOURT
Tel : 01.46.05.29.87
E-Mail : contact@thedoorman.immo

catalogue PDF généré par http://www.repimmo.com

Contactez moi dès aujourd'hui pour planifier une visite pour découvrir cette perle rare ! disponible 7 jours sur 7

Aide pour les démarches de prêt bancaires offertes et bénéficier de l'économie du coût d'un courtier !

Vous recherchez une maison aux alentours de Epernon, Maintenon, Gazeran, Rambouillet, Hanches, Saint Martin de Nigelles, Droue sur Drouette, Mittainvile, Emancé, Saint Hilarion, Hermeray, la Boissière école, Saint Lucien, Senantes, Faverolles, Gas, Houx, Gallardon. N'hésitez pas à me contact

Annonce visible sur http://www.repimmo.com sous la REF n°18476109

voir tous les détails sur ce bien http://www.repimmo.com/petite_annonces_immobiliere/18476109/maison-a_vendre-orphin-78.php

THE DOOR MAN
100 BIS ROUTE DE LA REINE
92100 BOULOGNE-BILLANCOURT
Tel : 01.46.05.29.87
E-Mail : contact@thedoorman.immo

catalogue PDF généré par http://www.repimmo.com

Vente Appartement SAINT-MALO (Ille et vilaine - 35)

Surface : 43 m2

Nb pièces : 2 pièces

Chambres : 1 chambre

Année de construction : 2025

Prix : 252000 €

Réf : 8536 -

Description détaillée :

The Door Man vous propose un agréable appartement T2 de 43,2 m² situé au 2e étage avec ascenseur d'une résidence récente, calme et sécurisée - Port Vauban, boulevard des Talards à Saint-Malo.

Vous y découvrirez une pièce de vie lumineuse ouvrant sur un balcon, idéal pour vos moments de détente, une chambre confortable, ainsi qu'une salle d'eau avec WC fonctionnelle.
La cuisine est à aménager, une belle opportunité pour créer un espace 100 % à votre goût et selon vos besoins.

L'appartement est vendu avec une place de stationnement en sous-sol, un véritable atout dans ce secteur prisé.

Situé à deux pas de la gare SNCF, des commerces, des transports et à quelques minutes des plages et du centre historique de Saint-Malo, ce bien combine confort, praticité et emplacement idéal.

Une opportunité à saisir pour un premier achat, une résidence secondaire ou un investissement locatif Bien soumis au statut juridique de la Copropriété.
Nb de lots : 82.
Charges annuelles de copropriété (Montant moyen annuel quote-part du budget prévisionnel vendeur) : 0 E.
Prix 252000 E. Honoraires d'agence 5.00 % TTC inclus à la charge de l'acquéreur.
Prix hors honoraires 240000 E.
DPE non requis.
Litige : Pas de litige en cours.
Nom Prénom AMI : LAPLANCHE Nicolas (EI).

THE DOOR MAN
100 BIS ROUTE DE LA REINE
92100 BOULOGNE-BILLANCOURT
Tel : 01.46.05.29.87
E-Mail : contact@thedoorman.immo

catalogue PDF généré par http://www.repimmo.com

RSAC : 907595425.
Les informations sur les risques auxquels ce bien est exposé sont disponibles sur le site Géorisques : . Sur ce site seront également consultables une fiche d'information sur les obligations de débroussaillement et une carte des zones soumises à cette obligation.
La présente annonce immobilière a été rédigée sous la responsabilité éditoriale de LAPLANCHE Nicolas (EI), mandataire indépendant en immobilier (sans détention de fonds), agent commercial de la SASU THE DOOR MAN France immatriculé au RSAC, titulaire de la carte de démarchage immobilier pour le compte de la société THE DOOR MAN France SASU.

Annonce visible sur http://www.repimmo.com sous la REF n°18476108

voir tous les détails sur ce bien http://www.repimmo.com/petite_annonces_immobiliere/18476108/appartement-a_vendre-saint_malo-35.php

THE DOOR MAN
100 BIS ROUTE DE LA REINE
92100 BOULOGNE-BILLANCOURT
Tel : 01.46.05.29.87
E-Mail : contact@thedoorman.immo

catalogue PDF généré par http://www.repimmo.com

Vente Appartement RENNES (Ille et vilaine - 35)

Surface : 32 m2

Nb pièces : 2 pièces

Chambres : 1 chambre

Prix : 160000 €

Réf : 8374 -

Description détaillée :
RENNES Nord - Saint-Martin

The Door Man vous invite à découvrir ce charmant appartement 2 pièces lumineux, situé au rez-de-chaussée.

Vous profiterez d'une entrée accueillante, d'une cuisine ouverte sur un salon séjour spacieux, d'une chambre, d'un espace de rangement supplémentaire, ainsi que d'une salle d'eau. Un balcon vient compléter ce bien agréable, idéal pour vos moments de détente. Un stationnement aérien privatif est également inclus pour votre confort.

Idéal investissement locatif ou première acquisition, une opportunité à ne pas manquer ! Bien soumis au statut juridique de la Copropriété.
Nb de lots : 6.
Charges annuelles de copropriété (Montant moyen annuel quote-part du budget prévisionnel vendeur) : 1116 E.
Prix 160000 E. Honoraires d'agence 6.67 % TTC inclus à la charge de l'acquéreur.
Prix hors honoraires 150000 E.
DPE : E.
Estimation du coût annuel d'énergie, montant mini : 650 E - montant maxi : 950 E.
Litige : Pas de litige en cours.
Nom Prénom AMI : LAPLANCHE Nicolas (EI).
RSAC : 907595425.
Les informations sur les risques auxquels ce bien est exposé sont disponibles sur le site Géorisques : . Sur ce site seront également consultables une fiche d'information sur les obligations de débroussaillement et une carte des zones

THE DOOR MAN
100 BIS ROUTE DE LA REINE
92100 BOULOGNE-BILLANCOURT
Tel : 01.46.05.29.87
E-Mail : contact@thedoorman.immo

catalogue PDF généré par http://www.repimmo.com

soumises à cette obligation.
La présente annonce immobilière a été rédigée sous la responsabilité éditoriale de LAPLANCHE Nicolas (EI), mandataire indépendant en immobilier (sans détention de fonds), agent commercial de la SASU THE DOOR MAN France immatriculé au RSAC, titulaire de la carte de démarchage immobilier pour le compte de la société THE DOOR MAN France SASU.

Annonce visible sur http://www.repimmo.com sous la REF n°18476107

voir tous les détails sur ce bien http://www.repimmo.com/petite_annonces_immobiliere/18476107/appartement-a_vendre-rennes-35.php

THE DOOR MAN
100 BIS ROUTE DE LA REINE
92100 BOULOGNE-BILLANCOURT
Tel : 01.46.05.29.87
E-Mail : contact@thedoorman.immo

catalogue PDF généré par http://www.repimmo.com

Vente Maison MURET (Haute garonne - 31)

Surface : 115 m2

Surface terrain : 253 m2

Nb pièces : 5 pièces

Chambres : 4 chambres

SDB : 1 salle de bains

Année de construction : 2025

Prix : 456000 €

Réf : 8444 -

Description détaillée :

Bienvenue à Saubens, 20 minutes de Toulouse, charmante commune située à proximité de toutes les commodités, où nous vous invitons à découvrir une élégante maison traditionnelle. Récemment construite en 2025, cette maison affiche une superficie confortable de 115 m², parmi lesquels vous trouverez 5 pièces remarquablement agencées.

Vous disposerez d' un spacieux séjour double au rez-de-chaussée, parfait pour accueillir vos moments en famille ou entre amis. Le rez-de-chaussée accueille également une suite parentale et des toilettes indépendantes. À l'étage, un dégagement donne accès à trois chambres lumineuses et une salle de bains moderne. Un cellier au rez-de-chaussée complète ce magnifique tableau.

La cuisine, ouverte, est un espace de créativité où vous pourrez préparer vos meilleurs plats. Grâce à la climatisation réversible, vous bénéficierez d'un confort optimal en toutes saisons.

À l'extérieur, une terrasse accueillante vous invite à profiter des journées ensoleillées. Cette demeure est proposée sur un terrain de 253 m², offrant largement de quoi installer votre salon de jardin et pourquoi pas, votre potager.

Un grand garage carrelé pour abrité votre véhicule, de très belles prestations et une construction traditionnelle de qualité, garantie décennale, dommage ouvrage et frais de notaires réduits pour cette maison neuve sans attendre le délai de construction, livrable immédiatement. Honoraires charge vendeur.

Nom Prénom AMI : DEVILLIERS Olivier (EI).

RSAC : 434817698.

Les informations sur les risques auxquels ce bien est exposé sont disponibles sur le site Géorisques : . Sur ce site seront également consultables une fiche d'information sur les obligations de débroussaillement et une carte des zones soumises à cette obligation.

La présente annonce immobilière a été rédigée sous la responsabilité éditoriale de DEVILLIERS Olivier (EI), mandataire indépendant en immobilier (sans détention de fonds), agent commercial de la SASU THE DOOR MA

THE DOOR MAN
100 BIS ROUTE DE LA REINE
92100 BOULOGNE-BILLANCOURT
Tel : 01.46.05.29.87
E-Mail : contact@thedoorman.immo

catalogue PDF généré par http://www.repimmo.com

Annonce visible sur http://www.repimmo.com sous la REF n°18473307

voir tous les détails sur ce bien http://www.repimmo.com/petite_annonces_immobiliere/18473307/maison-a_vendre-muret-31.php

THE DOOR MAN
100 BIS ROUTE DE LA REINE
92100 BOULOGNE-BILLANCOURT
Tel : 01.46.05.29.87
E-Mail : contact@thedoorman.immo

catalogue PDF généré par http://www.repimmo.com

Vente Appartement CANCALE (Ille et vilaine - 35)

Surface : 60 m2

Nb pièces : 2 pièces

Chambres : 2 chambres

SDB : 1 salle de bains

Prix : 262500 €

Réf : 8498 -

Description détaillée :
- Cancale Bord de mer -

The Door Man vous propose au rez-de-chaussée ce superbe T2 bis d'une surface de 60 mètres carrés utile et 50 mètres carrés habitables situé en hyper centre de Cancale, à 50 mètres de la plage et du centre-ville, entièrement refait à neuf avec des matériaux de belle facture.

Vous y retrouverez une entrée avec séjour, cuisine ouverte, une chambre avec salle d'eau et un WC.

En souplex : une pièce aménagée avec salle d'eau.

Une courette commune partagée.

Emplacement privilégié, fort potentiel de rentabilité locative saisonnière. Bien soumis au statut juridique de la Copropriété.
Nb de lots : 5.
Charges annuelles de copropriété (Montant moyen annuel quote-part du budget prévisionnel vendeur) : 0 E.
Prix 262500 E. Honoraires d'agence 5.00 % TTC inclus à la charge de l'acquéreur.
Prix hors honoraires 250000 E.
DPE : D.
Litige : Pas de litige en cours.
Nom Prénom AMI : LAPLANCHE Nicolas (EI).

THE DOOR MAN
100 BIS ROUTE DE LA REINE
92100 BOULOGNE-BILLANCOURT
Tel : 01.46.05.29.87
E-Mail : contact@thedoorman.immo

catalogue PDF généré par http://www.repimmo.com

RSAC : 907595425.
Les informations sur les risques auxquels ce bien est exposé sont disponibles sur le site Géorisques : . Sur ce site seront également consultables une fiche d'information sur les obligations de débroussaillement et une carte des zones soumises à cette obligation.
La présente annonce immobilière a été rédigée sous la responsabilité éditoriale de LAPLANCHE Nicolas (EI), mandataire indépendant en immobilier (sans détention de fonds), agent commercial de la SASU THE DOOR MAN France immatriculé au RSAC, titulaire de la carte de démarchage immobilier pour le compte de la société THE DOOR MAN France SASU.

Annonce visible sur http://www.repimmo.com sous la REF n°18473306

voir tous les détails sur ce bien http://www.repimmo.com/petite_annonces_immobiliere/18473306/appartement-a_vendre-cancale-35.php

THE DOOR MAN
100 BIS ROUTE DE LA REINE
92100 BOULOGNE-BILLANCOURT
Tel : 01.46.05.29.87
E-Mail : contact@thedoorman.immo

catalogue PDF généré par http://www.repimmo.com

Vente Maison BIESLES (Haute marne - 52)

Surface : 111 m2

Surface terrain : 342 m2

Nb pièces : 4 pièces

Chambres : 3 chambres

SDB : 1 salle de bains

Prix : 70000 €

Réf : 8527 -

Description détaillée :

The door Man vous propose cette maison de 111m² habitable située à Biesles à 15 min de Chaumont.

Vous recherchez une maison pleine de potentielle à prix abordable ?
Alors prenez le temps de vous interresser à ce bien.

Cette maison comprend au rez de chaussée d'un espace de vie complet :
une chambre,
un grand salon avec un poêle à gaz imitation poêle à bois (le charme des flammes et du bois sans contrainte du bois),
une cuisine avec accés sur sa cours arrière calme et discrète, idéale pour des repas en pleine air,
une salle de bain avec baignoire et douche (Petit bain pour l'hiver et douche pour l'été par exemple),
une chaufferie/buanderie de 20m² pouvant être modulée,
un cellier et un débarras donnant accés à la cours exterieure.

A l'étage vous y découvrirez deux chambres, dont une avec terrasse privative.

Un grenier aménageable de 34m² de quoi laisser libre cours à vos besoins supplementaires.

Une cave voutée.

Nos conseillés sont disponibles du mardi au samedi de 9h à 19h. Honoraires charge vendeur.
Nom Prénom AMI : GIL Romain (EI).

THE DOOR MAN
100 BIS ROUTE DE LA REINE
92100 BOULOGNE-BILLANCOURT
Tel : 01.46.05.29.87
E-Mail : contact@thedoorman.immo

catalogue PDF généré par http://www.repimmo.com

RSAC : 898057625.
Les informations sur les risques auxquels ce bien est exposé sont disponibles sur le site Géorisques : . Sur ce site seront également consultables une fiche d'information sur les obligations de débroussaillement et une carte des zones soumises à cette obligation.
La présente annonce immobilière a été rédigée sous la responsabilité éditoriale de GIL Romain (EI), mandataire indépendant en immobilier (sans détention de fonds), agent commercial de la SASU THE DOOR MAN France immatriculé au RSAC, titulaire de la carte de démarchage immobilier pour le compte de la société THE DOOR MAN France SASU.

Annonce visible sur http://www.repimmo.com sous la REF n°18473305

voir tous les détails sur ce bien http://www.repimmo.com/petite_annonces_immobiliere/18473305/maison-a_vendre-biesles-52.php

THE DOOR MAN
100 BIS ROUTE DE LA REINE
92100 BOULOGNE-BILLANCOURT
Tel : 01.46.05.29.87
E-Mail : contact@thedoorman.immo

catalogue PDF généré par http://www.repimmo.com

Vente Maison LAVAL (Mayenne - 53)

Surface : 117 m2

Surface terrain : 210 m2

Nb pièces : 7 pièces

Chambres : 3 chambres

Prix : 355680 €

Réf : 8424 -

Description détaillée :

TDM53 - THE DOOR MAN IMMOBILIER à le plaisir de vous présenter cette maison de ville pleine de charme située dans un quartier prisé de LAVAL à proximité de la gare SNCF et sans travaux à prévoir !

***

Dans un environnement calme, vous serez séduits par sa pièce de vie sur parquet, son poêle à bois et l'accès à son superbe jardin de plain pied par une baie vitrée. Le charme perdure sur cette terrasse et dans son jardin sans vis à vis qui est le prolongement naturel des pièces de vie. Cuisine aménagée et équipée récente ainsi qu'une entrée séparée avec son toilette sont également au RDC. Au premier étage, un palier, une première salle d'eau, deux belles chambres, toilettes, pièce dressing / buanderie de 6m2. Au second, seconde salle d'eau, troisième chambre et dernière pièce plus petite également utilisée en chambre actuellement. Cave. Possibilité de louer un garage à quelques pas pour 70E / mois. A découvrir ! Prix 355680 E. Honoraires d'agence 4.00 % TTC inclus à la charge de l'acquéreur.

Prix hors honoraires 342000 E.

DPE : C.

Nom Prénom AMI : MINAUD Romain (EI).

RSAC : 832 865 190.

Les informations sur les risques auxquels ce bien est exposé sont disponibles sur le site Géorisques : . Sur ce site seront également consultables une fiche d'information sur les obligations de débroussaillement et une carte des zones soumises à cette obligation.

La présente annonce immobilière a été rédigée sous la responsabilité éditoriale de MINAUD Romain (EI), mandataire indépendant en immobilier (sans détention de fonds), agent commercial de la SASU THE DOOR MAN France immatriculé au RSAC, titulaire de la carte de démarchage immobilier pour le compte de la société THE DOOR MAN France SASU.

THE DOOR MAN
100 BIS ROUTE DE LA REINE
92100 BOULOGNE-BILLANCOURT
Tel : 01.46.05.29.87
E-Mail : contact@thedoorman.immo

catalogue PDF généré par http://www.repimmo.com

Annonce visible sur http://www.repimmo.com sous la REF n°18470326

voir tous les détails sur ce bien http://www.repimmo.com/petite_annonces_immobiliere/18470326/maison-a_vendre-laval-53.php

THE DOOR MAN
100 BIS ROUTE DE LA REINE
92100 BOULOGNE-BILLANCOURT
Tel : 01.46.05.29.87
E-Mail : contact@thedoorman.immo

catalogue PDF généré par http://www.repimmo.com

Vente Maison LALEU (Orne - 61)

Surface : 146 m2

Surface terrain : 30785 m2

Nb pièces : 5 pièces

Chambres : 4 chambres

SDB : 1 salle de bains

Année de construction : 2012

Prix : 350000 €

Réf : 8525 -

Description détaillée :

Votre Agent Mandataire THE DOOR MAN Pascal vous propose de faire l'acquisition de votre propre coin de paradis avec cette magnifique maison de caractère traditionnelle, nichée dans les bocages verdoyants de LALEU aux portes du Perche . C'est une spacieuse maison de cinq pièces (F5) de 146 m² qui allie confort, esthétique et quiétude.

Restaurée et agrandie en 2012, cette demeure a su conserver son aspect traditionnel tout en incorporant des éléments modernes. Vous apprécierez ses volumes généreux avec un double séjour au rez-de-chaussée pour vos réceptions, une cuisine aménagée ouverte tout équipée pour exprimer vos talents culinaires et quatre chambres pour accueillir famille ou amis.

La maison est chauffée par un système individuel alimenté à l'énergie granulés qui comprend un insert, des radiateurs . Vous disposez également d'une buanderie, d'une salle de bains, de toilettes séparées et d'une pièce supplémentaire à aménager selon vos désirs.

Mais ce n'est pas tout ! Ce havre de paix s'étend sur un terrain impressionnant de 30785 m² qui comprend un jardin luxuriant, une terrasse pour profiter de l'extérieur, un étang et une mare pour des moments de détente en pleine nature. Les amoureux de la nature seront certainement séduits par ces trois hectares de verdure et d'eau.

Pour votre confort et votre commodité, la maison est équipée d'une antenne TV, de la fibre optique pour rester connecté, d'un système de VMC pour un air toujours frais et d'un adoucisseur d'eau.

Ne laissez pas passer l'opportunité de vous installer dans cette demeure exceptionnelle proposée à 350000 E.

THE DOOR MAN
100 BIS ROUTE DE LA REINE
92100 BOULOGNE-BILLANCOURT
Tel : 01.46.05.29.87
E-Mail : contact@thedoorman.immo

catalogue PDF généré par http://www.repimmo.com

N'attendez-plus et venez découvrir ce lieu magique qui, peut-être, sera votre prochain chez-vous. Prix 350000 E.

Honoraires d'agence 4.48 % TTC inclus à la charge de l'acquéreur.

Prix hors honoraires 335000 E.

DPE : D.

Estimation du coût annuel d'énergie, montant mini : 1930 E - montant maxi : 2670 E.

Annonce visible sur http://www.repimmo.com sous la REF n°18470325

voir tous les détails sur ce bien http://www.repimmo.com/petite_annonces_immobiliere/18470325/maison-a_vendre-laleu-61.php

THE DOOR MAN
100 BIS ROUTE DE LA REINE
92100 BOULOGNE-BILLANCOURT
Tel : 01.46.05.29.87
E-Mail : contact@thedoorman.immo

catalogue PDF généré par http://www.repimmo.com

Vente Maison UNION (Haute garonne - 31)

Surface : 253 m2

Surface terrain : 1076 m2

Nb pièces : 9 pièces

Chambres : 5 chambres

SDB : 1 salle de bains

Année de construction : 1979

Prix : 790000 €

Réf : 7326 -

Description détaillée :
A VENDRE - MAISON DE CARACTERE - L'UNION 31240 - SECTEUR CALME ET PRISÉ

Cette élégante maison de famille de 253 m² située à L'Union sur un terrain clos de 1076 m² jouit d'une situation idéale dans un secteur calme et prisé. Construite en 1979, elle affiche des volumes généreux et fonctionnels au service d'une vie au plus grand calme.

Chaque pièce de cette villa de caractère est unique, pensée et conçue sur mesure pour offrir des espaces de vie à la fois modernes et chaleureux.

Au rez-de-chaussée, une vaste entrée mène vers un salon-séjour entouré de baies vitrées offrant un endroit spacieux et lumineux, avec vue sur la piscine. Une belle cheminée prolonge l'ambiance chaleureuse dans un second salon intimiste. Une véranda de 30 m² baignée de lumière prolonge agréablement les espaces de vie.
Vous trouverez également une cuisine dinatoire équipée, à la fois contemporaine et fonctionnelle, un espace arrière-cuisine et une salle à manger indépendante.
Le coin nuit du rez-de-chaussée dispose de 3 chambres, dont une magnifique suite parentale avec sa douche à l'italienne, d'une salle de bain et des toilettes.

A l'étage, un grand dégagement s'ouvre sur 2 chambres spacieuses, une salle de bain, des toilettes, un espace rangement, une mezzanine comprenant un coin lecture / bibliothèque, un bureau et un grenier.

Cette propriété profite d'un agréable espace piscine (10m x 5m) avec sa cuisine d'été et douche. Un double garage

THE DOOR MAN
100 BIS ROUTE DE LA REINE
92100 BOULOGNE-BILLANCOURT
Tel : 01.46.05.29.87
E-Mail : contact@thedoorman.immo

catalogue PDF généré par http://www.repimmo.com

(34m²), espace parking extérieur et une cave à vin complètent ce bien.

Points d'intérêt : L'école maternelle et primaire Borde d'Olivier & le collège Georges Chaumeton (4 minutes), l'aéroport Toulouse-Blagnac et zone d'activités aéronautiques Airbus, ATR, etc. (20 minutes), Transport en commun (4 minutes à pied), Salle de cinéma Le Lumière (4 minutes), Calicéo (6 minutes).

Une maison familiale où il fait bon vivre, un lieu parfait pour une famille qui recherche calme et

Annonce visible sur http://www.repimmo.com sous la REF n°18468319

voir tous les détails sur ce bien http://www.repimmo.com/petite_annonces_immobiliere/18468319/maison-a_vendre-union-31.php

THE DOOR MAN
100 BIS ROUTE DE LA REINE
92100 BOULOGNE-BILLANCOURT
Tel : 01.46.05.29.87
E-Mail : contact@thedoorman.immo

catalogue PDF généré par http://www.repimmo.com

Vente Maison FONSORBES (Haute garonne - 31)

Surface : 141 m2

Surface terrain : 1209 m2

Nb pièces : 5 pièces

Chambres : 3 chambres

SDB : 1 salle de bains

Année de construction : 1977

Prix : 399000 €

Réf : 7274 -

Description détaillée :

FONSORBES (31470) - MAISON FAMILIALE PLAIN-PIED - CADRE PAISIBLE

Nichée dans un quartier résidentiel calme, venez découvrez cette belle maison de plain-pied de 141 m², 5 pièces, 3 chambres parfaitement entretenue, sur un terrain de 1 209 m².

Un lieu de vie idéal pour une famille en quête de tranquillité sans renoncer à la proximité des écoles, commerces et accès routiers.

Elle se compose d'une entrée spacieuse, d'un grand salon avec cheminée, d'une cuisine dinatoire séparée avec une arrière-cuisine épurée et fonctionnelle. Pour le côté pratique, vous disposez également d'un cellier et d'une buanderie. L'espace nuit se compose de 3 grandes chambres confortables, ainsi qu'une magnifique salle de bain moderne et toilettes indépendants.

La maison offre un véritable potentiel d'agrandissement avec des combles d'environ 80 m² exploitables facilement aménageables selon vos envies : chambres supplémentaires, salle de jeux, bureau ou suite parentale.

L'extérieur est aménagé en plusieurs espaces : un jardin orné de plantes exotiques, d'un espace potager avec sa serre, d'une belle piscine entourée d'un espace détente convivial, incluant un bar extérieur « ambiance guinguette » et une terrasse couverte idéale pour les repas d'été.

Un vaste espace de stationnement, un garage de 20 m² avec fosse mécanique, ainsi qu'une dépendance de 18 m² avec accès indépendant viennent parfaire l'ensemble.

THE DOOR MAN
100 BIS ROUTE DE LA REINE
92100 BOULOGNE-BILLANCOURT
Tel : 01.46.05.29.87
E-Mail : contact@thedoorman.immo

catalogue PDF généré par http://www.repimmo.com

À proximité immédiate des écoles et commerces (3 min), 5 min du Golf de Toulouse Téoula, 20 min de l'aéroport Toulouse-Blagnac et de la zone Aerospatiale.

Vous rêvez d'un cocon familial alliant confort, calme, espace et nature à deux pas des commodités ? Cette maison est faite pour vous ! Prix 399000 E. Honoraires d'agence 4.18 % TTC inclus à la charge de l'acquéreur.
Prix hors honoraires 383000.1 E.
DPE : D.
Nom Prénom AMI : MWANGI Edith (EI).
RSAC : 952818482.
Les informations sur les

Annonce visible sur http://www.repimmo.com sous la REF n°18468318

voir tous les détails sur ce bien http://www.repimmo.com/petite_annonces_immobiliere/18468318/maison-a_vendre-fonsorbes-31.php

THE DOOR MAN
100 BIS ROUTE DE LA REINE
92100 BOULOGNE-BILLANCOURT
Tel : 01.46.05.29.87
E-Mail : contact@thedoorman.immo

catalogue PDF généré par http://www.repimmo.com

Vente Immeuble AUNEAU (Eure et loir - 28)

Surface : 136 m2

Nb pièces : 6 pièces

Prix : 210000 €

Réf : 8496 -

Description détaillée :
Amateur de rénovation, centre ville d'Auneau, The Door Man vous propose un immeuble à usage commercial et/ou d'habitation de 136 m².

Au rez-de-chaussée , 2 grandes pièces qui servait de local commercial.

Au premier étage, une cuisine à aménager, deux pièces pouvant servir de chambre ou salon/salle à manger puis une pièce palière et toilette.

Au deuxième étage, une salle de bain à aménager , une pièce palière puis deux chambres de 16 m² et 17 m².

Petite cours de 15 m².

Toiture récente ainsi que l'isolation, diagnostic énergétique D.

A deux pas de cette immeuble, boulangerie, commerce, pharmacie, école. Gare à 6 min

Emplacement centre ville idéal, stationnement à proximité. Honoraires charge vendeur.
DPE : D.
Estimation du coût annuel d'énergie, montant mini : 2922 E - montant maxi : 3954 E.
Les informations sur les risques auxquels ce bien est exposé sont disponibles sur le site Géorisques : . Sur ce site seront également consultables une fiche d'information sur les obligations de débroussaillement et une carte des zones

THE DOOR MAN
100 BIS ROUTE DE LA REINE
92100 BOULOGNE-BILLANCOURT
Tel : 01.46.05.29.87
E-Mail : contact@thedoorman.immo

catalogue PDF généré par http://www.repimmo.com

soumises à cette obligation.
La présente annonce immobilière a été rédigée sous la responsabilité éditoriale de TROUFLEAU Séverin, mandataire indépendant en immobilier (sans détention de fonds), agent commercial de la SASU THE DOOR MAN, titulaire de la carte de démarchage immobilier pour le compte de la société THE DOOR MAN SASU.

Annonce visible sur http://www.repimmo.com sous la REF n°18465839

voir tous les détails sur ce bien http://www.repimmo.com/petite_annonces_immobiliere/18465839/immeuble-a_vendre-auneau-28.php

THE DOOR MAN
100 BIS ROUTE DE LA REINE
92100 BOULOGNE-BILLANCOURT
Tel : 01.46.05.29.87
E-Mail : contact@thedoorman.immo

catalogue PDF généré par http://www.repimmo.com

Vente Appartement NANTES (Loire atlantique - 44)

Surface : 56 m2

Nb pièces : 3 pièces

Chambres : 2 chambres

Prix : 229000 €

Réf : 7979 -

Description détaillée :

Cindy Jousselin vous propose cet agréable appartement de Type 3 niché dans une charmante copropriété en plein c?ur de Nantes. Il allie le calme et la proximité immédiate de toutes les commodités.

L'appartement se compose sur une surface de 56.06 m² d'une entrée, une pièce de vie avec cuisine aménagée ouverte, deux chambres disposant chacune d'une salle de douche privative, un dégagement et un WC séparés. Bien soumis au statut juridique de la Copropriété.

Nb de lots : 44.

Charges annuelles de copropriété (Montant moyen annuel quote-part du budget prévisionnel vendeur) : 492 E.

Honoraires charge vendeur.

DPE : C.

Estimation du coût annuel d'énergie, montant mini : 843 E - montant maxi : 1141 E.

Litige : Pas de litige en cours.

Nom Prénom AMI : JOUSSELIN Cindy (EI).

RSAC : 799922497.

Les informations sur les risques auxquels ce bien est exposé sont disponibles sur le site Géorisques : . Sur ce site seront également consultables une fiche d'information sur les obligations de débroussaillement et une carte des zones soumises à cette obligation.

La présente annonce immobilière a été rédigée sous la responsabilité éditoriale de JOUSSELIN Cindy (EI), mandataire indépendant en immobilier (sans détention de fonds), agent commercial de la SASU THE DOOR MAN France immatriculé au RSAC, titulaire de la carte de démarchage immobilier pour le compte de la société THE DOOR MAN France SASU.

catalogue PDF généré
par http://www.repimmo.com

THE DOOR MAN
100 BIS ROUTE DE LA REINE
92100 BOULOGNE-BILLANCOURT
Tel : 01.46.05.29.87
E-Mail : contact@thedoorman.immo

Annonce visible sur http://www.repimmo.com sous la REF n°18465838

voir tous les détails sur ce bien http://www.repimmo.com/petite_annonces_immobiliere/18465838/appartement-a_vendre-nantes-44.php

THE DOOR MAN
100 BIS ROUTE DE LA REINE
92100 BOULOGNE-BILLANCOURT
Tel : 01.46.05.29.87
E-Mail : contact@thedoorman.immo

catalogue PDF généré par http://www.repimmo.com

Vente Maison SAINT-DOULCHARD (Cher - 18)

Surface : 152 m2

Nb pièces : 7 pièces

Chambres : 4 chambres

SDB : 1 salle de bains

Prix : 525000 €

Réf : 8483 -

Description détaillée :

Maison familiale à étage qui à été refaite progressivement depuis 2 ans.

Elle se compose d'une entrée, d'un séjour, d'un salon, d'une grande cuisine, 1 chambre, salle de douche, toilette, d'un cellier.

Au 1er étage : 3 chambres, salle de bains, toilette, petit débarras.

Un double garage avec porte électrique.

Un grand jardin clos avec grande terrasse et portail électrique.

Un 2ème garage qui dessert un studio et une cave.

Veillez me contacter Alexia Garnier

06 61 54 23 99 Prix 525000 E. Honoraires d'agence 5.00 % TTC inclus à la charge de l'acquéreur.

Prix hors honoraires 500000 E.

DPE : D.

Estimation du coût annuel d'énergie, montant mini : 2310 E - montant maxi : 3200 E.

Nom Prénom AMI : GARNIER Alexia (EI).

RSAC : 808 117 006.

Les informations sur les risques auxquels ce bien est exposé sont disponibles sur le site Géorisques : . Sur ce site seront également consultables une fiche d'information sur les obligations de débroussaillement et une carte des zones soumises à cette obligation.

La présente annonce immobilière a été rédigée sous la responsabilité éditoriale de GARNIER Alexia (EI), mandataire indépendant en immobilier (sans détention de fonds), agent commercial de la SASU THE DOOR MAN France immatriculé au RSAC, titulaire de la carte de démarchage immobilier pour le compte de la société THE DOOR MAN

THE DOOR MAN
100 BIS ROUTE DE LA REINE
92100 BOULOGNE-BILLANCOURT
Tel : 01.46.05.29.87
E-Mail : contact@thedoorman.immo

catalogue PDF généré par http://www.repimmo.com

France SASU.

Annonce visible sur http://www.repimmo.com sous la REF n°18461246

voir tous les détails sur ce bien http://www.repimmo.com/petite_annonces_immobiliere/18461246/maison-a_vendre-saint_doulchard-18.php

THE DOOR MAN
100 BIS ROUTE DE LA REINE
92100 BOULOGNE-BILLANCOURT
Tel : 01.46.05.29.87
E-Mail : contact@thedoorman.immo

catalogue PDF généré par http://www.repimmo.com

Vente Maison SAINT-DOULCHARD (Cher - 18)

Surface : 98 m2

Surface terrain : 1183 m2

Nb pièces : 5 pièces

Chambres : 3 chambres

SDB : 1 salle de bains

Année de construction : 2011

Prix : 263000 €

Réf : 8482 -

Description détaillée :

Maison d'habitation BBC Prix 263000 E. Honoraires d'agence 5.20 % TTC inclus à la charge de l'acquéreur.

Prix hors honoraires 250000 E.

DPE : C.

Estimation du coût annuel d'énergie, montant mini : 1047 E - montant maxi : 1417 E.

Nom Prénom AMI : GARNIER Alexia (EI).

RSAC : 808 117 006.

Les informations sur les risques auxquels ce bien est exposé sont disponibles sur le site Géorisques : . Sur ce site seront également consultables une fiche d'information sur les obligations de débroussaillement et une carte des zones soumises à cette obligation.

La présente annonce immobilière a été rédigée sous la responsabilité éditoriale de GARNIER Alexia (EI), mandataire indépendant en immobilier (sans détention de fonds), agent commercial de la SASU THE DOOR MAN France immatriculé au RSAC, titulaire de la carte de démarchage immobilier pour le compte de la société THE DOOR MAN France SASU.

Annonce visible sur http://www.repimmo.com sous la REF n°18461245

voir tous les détails sur ce bien http://www.repimmo.com/petite_annonces_immobiliere/18461245/maison-a_vendre-saint_doulchard-18.php

THE DOOR MAN
100 BIS ROUTE DE LA REINE
92100 BOULOGNE-BILLANCOURT
Tel : 01.46.05.29.87
E-Mail : contact@thedoorman.immo

catalogue PDF généré par http://www.repimmo.com

Vente Maison VOUILLE (Deux sevres - 79)

Surface : 150 m2

Surface terrain : 2203 m2

Nb pièces : 6 pièces

Chambres : 4 chambres

SDB : 1 salle de bains

Prix : 262500 €

Réf : 8469 -

Description détaillée :
A VOUILLE, Maison familiale 4 chambres, un bureau, garage et jardin

Sur un terrain clos de 2200 m², cette maison construite en 1979 se compose :

- d'une belle entrée, un grand salon séjour avec une cheminée (insert). Cette pièce lumineuse disposent de 3 ouvertures permettant d'accéder à la terrasse et au jardin. Une cuisine séparée, équipée, pouvant être ouverte sur le séjour.
Cette cuisine est ouverte sur une véranda et la terrasse

Au même niveau, une chambre, un bureau et un WC.

- Au dessus de la pièce de vie, une mezzanine qui sert actuellement de bureau mène à une suite parentale composée d'une chambre et d'une salle d'eau

- À l'étage, deux chambres, une salle de bain et un WC.

Quelques marches donnent accès à la buanderie, la cave, au garage et à un préau pouvant accueillir deux voitures.

A l'extérieur : une dépendance non attenante avec un préau sert actuellement d'atelier.
Le terrain est piscinable.

il y a 2 portails, une parcelle de terrain constructible peut être détachée.

THE DOOR MAN
100 BIS ROUTE DE LA REINE
92100 BOULOGNE-BILLANCOURT
Tel : 01.46.05.29.87
E-Mail : contact@thedoorman.immo

catalogue PDF généré par http://www.repimmo.com

Coté technique : le chauffage est par pompe à chaleur + chaudière fioul. Les ouvertures sont en bois. Prix 262500 E.
Honoraires d'agence 5.00 % TTC inclus à la charge de l'acquéreur.
Prix hors honoraires 250000 E.
Nom Prénom AMI : MAILLÉ Julie (EI).
RSAC : 528813132.
Les informations sur les risques auxquels ce bien est exposé sont disponibles sur le site Géorisques : . Sur ce site seront également consultables une fiche d'information sur les obligations de débroussaillement et une carte des zones soumises à cette obligation.
La présente annonce immobilière a été rédigée sous la responsabilité éditoriale de MAILLÉ Julie (EI), mandataire indépendant en immobilier (sans détention de fonds), agent commercial de la SASU THE DOOR MAN France immatriculé au RSAC, titulaire de la carte de démarchage immobilier pour le compte de la société THE DOOR MAN France SASU.

Annonce visible sur http://www.repimmo.com sous la REF n°18461244

voir tous les détails sur ce bien http://www.repimmo.com/petite_annonces_immobiliere/18461244/maison-a_vendre-vouille-79.php

THE DOOR MAN
100 BIS ROUTE DE LA REINE
92100 BOULOGNE-BILLANCOURT
Tel : 01.46.05.29.87
E-Mail : contact@thedoorman.immo

catalogue PDF généré par http://www.repimmo.com

Vente Maison LEVIS-SAINT-NOM (Yvelines - 78)

Surface : 126 m2

Surface terrain : 1632 m2

Nb pièces : 5 pièces

Chambres : 3 chambres

Année de construction : 1960

Prix : 399000 €

Réf : 8479 -

Description détaillée :

Cyril GAYRARD THE DOOR MAN vous propose à LEVIS SAINT NOM limite LES ESSARTS LE ROI

Maison individuelle très bien entretenue comprenant entrée, séjour avec cheminée, véranda, cuisine aménagée, WC, SDE, chambre.

A l'étage, 2 chambres (dont 1 à terminer).

Sous sol total composé (d'un atelier, coin buanderie et garage, 1 chambre d'appoint).

Beau terrain de 1632 m2.

Agrandissement possible.

Beau potentiel à personnaliser selon ses envies.

Vous souhaitez la visiter ?. 07 71 55 04 71. Prix 399000 E. Honoraires d'agence 3.50 % TTC inclus à la charge de l'acquéreur.

Prix hors honoraires 385500 E.

DPE : E.

Estimation du coût annuel d'énergie, montant mini : 2700 E - montant maxi : 3710 E.

Les informations sur les risques auxquels ce bien est exposé sont disponibles sur le site Géorisques : . Sur ce site seront également consultables une fiche d'information sur les obligations de débroussaillement et une carte des zones

voir tous les détails sur ce bien http://www.repimmo.com/petite_annonces_immobiliere/18460205/maison-a_vendre-levis_saint_nom-78.php

THE DOOR MAN
100 BIS ROUTE DE LA REINE
92100 BOULOGNE-BILLANCOURT
Tel : 01.46.05.29.87
E-Mail : contact@thedoorman.immo

catalogue PDF généré par http://www.repimmo.com

Vente Prestige CARQUEIRANNE (Var - 83)

Surface : 179 m2

Nb pièces : 6 pièces

Chambres : 3 chambres

SDB : 2 salles de bains

Année de construction : 1991

Prix : 1484000 €

Réf : 8450 -

Description détaillée :
Maison d'Exception avec Vue Mer et Presqu'île de Giens !

Une propriété rare offrant une vue imprenable sur la mer et la Presqu'île de Giens.

Nichée sur un terrain de 1 600 m², cette maison aux multiples atouts séduira autant les amoureux du confort que les investisseurs en quête d'un excellent rendement locatif.

-Caractéristiques principales :

2 Appartements indépendants facilement réunissables pour créer une villa familiale spacieuse composés ainsi:

Au Rez de Chaussée:
Un grand salon/séjour climatisé et sa cheminée, une cuisine ouverte et une vue sur la Méditerranée et La Madrague, une suite parentale, salle de bains/douche et une buanderie, d'une surface de 130 m2 environ.

Au 1er étage:
Une pièce à vivre et sa cuisine ouverte sur une grande terrasse offrant une vue sur la Presqu'Île de Giens, 2 chambres et 1 salle de bains d'une surface de 50 m2 environ.

Un sous-sol de 55 m² offrant de nombreuses possibilités

THE DOOR MAN
100 BIS ROUTE DE LA REINE
92100 BOULOGNE-BILLANCOURT
Tel : 01.46.05.29.87
E-Mail : contact@thedoorman.immo

catalogue PDF généré par http://www.repimmo.com

- Revenus locatifs jusqu'à 3 000 E/mois ou 3 500 E/semaine en été (pour l'ensemble du bien)

- Parking 8 voitures + portail électrique

- Superbes espaces extérieurs :
oLoggia de 32 m²
oTerrasses XXL (200 m²)
oPiscine à débordement 10 x 4,5 m avec vue panoramique

- Confort optimal : Chauffage central + chauffe-eau fioul (200L)

- Un cadre de vie paisible dans un quartier calme et recherché

- Un jardin méditerranéen avec des arbres fruitiers

Une opportunité unique pour vivre ou investir dans un cadre idyllique !

Christophe GENTILINI - Votre Agent à votre disposition 7/7

06.10.54.03.46

Sur Rendez Vous au sein de nos Bureaux situés à Hyères et à Ollioules Bien soumis au statut juridique de la Copropriété.
Nb de lots : 2.
Charges annuelles de copropriété (Montant moyen annuel quote-part du budget prévisionnel vendeur) : 0 E.
Honoraires charge vendeur.
DPE : C.
Estimation du coût annuel d'énergie, montant mini : 1600 E - montant maxi : 2240 E.
Litige : Pas de litige en cours.
Nom Prénom AMI : GENTI

voir tous les détails sur ce bien http://www.repimmo.com/petite_annonces_immobiliere/18460204/prestige-a_vendre-carqueiranne-83.php

THE DOOR MAN
100 BIS ROUTE DE LA REINE
92100 BOULOGNE-BILLANCOURT
Tel : 01.46.05.29.87
E-Mail : contact@thedoorman.immo

catalogue PDF généré par http://www.repimmo.com

Vente Maison BLAISY SAINT-MARTIN-SUR-LA-RENNE (Haute marne - 52)

Surface : 134 m2

Surface terrain : 4018 m2

Nb pièces : 4 pièces

Chambres : 3 chambres

Prix : 54000 €

Réf : 8376 -

Description détaillée :
THE DOOR MAN L'immobilier 100% partagé vous propose cette maison à usage d'habitation.

Située dans un cadre agréable, cette maison se compose au rez-de-chaussée d'une entrée desservant une cuisine, une salle d'eau, des toilettes séparés, un dégagement, trois chambres confortables ainsi qu'un salon.
Au premier étage, une chambre et un grand grenier aménageable.

À l'extérieur, vous bénéficierez d'un garage, d'un bûcher et de grandes dépendances idéal pour un atelier, un bureau ou un espace d'accueil supplémentaire.

Une cave complète ce bien, le tout sur un terrain offrant de nombreuses possibilités d'aménagement.

Nos conseillers sont disponibles du Mardi au Samedi de 9h à 12h et de 14h à 19h. Honoraires charge vendeur.
Nom Prénom AMI : BERTHOT Fanny (EI).
RSAC : 909123549.
Les informations sur les risques auxquels ce bien est exposé sont disponibles sur le site Géorisques : . Sur ce site seront également consultables une fiche d'information sur les obligations de débroussaillement et une carte des zones soumises à cette obligation.
La présente annonce immobilière a été rédigée sous la responsabilité éditoriale de BERTHOT Fanny (EI), mandataire indépendant en immobilier (sans détention de fonds), agent commercial de la SASU THE DOOR MAN France immatriculé au RSAC, titulaire de la carte de démarchage immobilier pour le compte de la société THE DOOR MAN France SASU.

THE DOOR MAN
100 BIS ROUTE DE LA REINE
92100 BOULOGNE-BILLANCOURT
Tel : 01.46.05.29.87
E-Mail : contact@thedoorman.immo

catalogue PDF généré par http://www.repimmo.com

Annonce visible sur http://www.repimmo.com sous la REF n°18457427

voir tous les détails sur ce bien http://www.repimmo.com/petite_annonces_immobiliere/18457427/maison-a_vendre-blaisy-52.php

THE DOOR MAN
100 BIS ROUTE DE LA REINE
92100 BOULOGNE-BILLANCOURT
Tel : 01.46.05.29.87
E-Mail : contact@thedoorman.immo

catalogue PDF généré par http://www.repimmo.com

Vente Maison SAINT-MALO (Ille et vilaine - 35)

Surface : 170 m2

Surface terrain : 1248 m2

Nb pièces : 5 pièces

Chambres : 3 chambres

Prix : 1098000 €

Réf : 8355 -

Description détaillée :

The Door Man vous propose, à Quelmer - secteur paisible et recherché, à proximité immédiate du port de la Passagère- une maison contemporaine de 170 m² habitables, pensée pour allier esthétique, confort et sérénité.

Dès l'entrée, les volumes s'ouvrent sur une belle pièce de vie baignée de lumière, dotée d'une cheminée, prolongée par une cuisine ouverte avec poêle à bois. L'ensemble donne sur une terrasse intimiste, agrémentée d'un jacuzzi et d'un jardin arboré aux essences fruitières. Le rez-de-chaussée comprend également un bureau indépendant, idéal pour le télétravail, ainsi qu'une pièce polyvalente à aménager selon les envies (atelier, chambre ...).

À l'étage, une suite parentale, deux chambres et sanitaires indépendant.

Le garage, sur deux niveaux, offre un espace modulable en salle de musique, de sport ou bureau.

Portail électrique, prestations soignées, environnement calme.

À quelques pas : les sentiers côtiers, la mer, le charme du port de la Passagère, et un accès aisé à Saint-Malo et ses commodités.

A découvrir rapidement ! Prix 1098000 E. Honoraires d'agence 4.57 % TTC inclus à la charge de l'acquéreur.
Prix hors honoraires 1050000 E.
DPE : C.
Estimation du coût annuel d'énergie, montant mini : 1740 E - montant maxi : 2440 E.

THE DOOR MAN
100 BIS ROUTE DE LA REINE
92100 BOULOGNE-BILLANCOURT
Tel : 01.46.05.29.87
E-Mail : contact@thedoorman.immo

catalogue PDF généré par http://www.repimmo.com

Nom Prénom AMI : LAPLANCHE Nicolas (EI).

RSAC : 907595425.

Les informations sur les risques auxquels ce bien est exposé sont disponibles sur le site Géorisques : . Sur ce site seront également consultables une fiche d'information sur les obligations de débroussaillement et une carte des zones soumises à cette obligation.

La présente annonce immobilière a été rédigée sous la responsabilité éditoriale de LAPLANCHE Nicolas (EI), mandataire indépendant en immobilier (sans détention de fonds), agent commercial de la SASU THE DOOR MAN France immatriculé au RSAC, titulaire de la carte de démarchage immobilier pour le compte de la société THE DOOR MAN France SASU.

Annonce visible sur http://www.repimmo.com sous la REF n°18457426

voir tous les détails sur ce bien http://www.repimmo.com/petite_annonces_immobiliere/18457426/maison-a_vendre-saint_malo-35.php

THE DOOR MAN
100 BIS ROUTE DE LA REINE
92100 BOULOGNE-BILLANCOURT
Tel : 01.46.05.29.87
E-Mail : contact@thedoorman.immo

catalogue PDF généré par http://www.repimmo.com

Vente Immeuble LANGRES (Haute marne - 52)

Surface : 165 m2

Nb pièces : 9 pièces

Prix : 230000 €

Réf : 8423 -

Description détaillée :

THE DOOR MAN - L'immobilier 100% Partagé vous propose ce magnifique immeuble entièrement rénové, idéalement situé au c?ur du centre historique de Langres, en zone intra-muros, dans une charmante rue piétonne. L'immeuble bénéficie de deux accès : l'un sur une rue calme, l'autre directement sur la rue piétonne.

Ce bien est composé de plusieurs lots :

En rez-de-chaussée :
Un local commercial d'environ 37 m², composé d'une pièce d'accueil avec vitrine sur rue piétonne, d'un espace de rangement et d'un point d'eau. Emplacement idéal pour un commerce de proximité ou une profession libérale.

Au premier étage :
Un appartement lumineux exposé plein sud, comprenant une cuisine ouverte sur le salon/salle à manger, une salle d'eau moderne et une chambre confortable avec dressing.

Dernier étage :
Un spacieux appartement en duplex. Au premier niveau, une grande pièce de vie baignée de lumière avec cuisine équipée. À l'étage, un vaste dégagement dessert deux chambres avec dressings ainsi qu'une salle de bains.

Ce bien aux prestations soignées est idéal pour un investissement locatif.

Pour plus d'informations ou pour organiser une visite, n'hésitez pas à nous contacter.

THE DOOR MAN
100 BIS ROUTE DE LA REINE
92100 BOULOGNE-BILLANCOURT
Tel : 01.46.05.29.87
E-Mail : contact@thedoorman.immo

catalogue PDF généré par http://www.repimmo.com

Nos conseillers sont disponibles du mardi au samedi, de 9h00 à 18h00. Honoraires charge vendeur.

DPE : C.

Estimation du coût annuel d'énergie, montant mini : 1140 E - montant maxi : 1580 E.

Nom Prénom AMI : HERNANDEZ Benjamin (EI).

RSAC : 813762291.

Les informations sur les risques auxquels ce bien est exposé sont disponibles sur le site Géorisques : . Sur ce site seront également consultables une fiche d'information sur les obligations de débroussaillement et une carte des zones soumises à cette obligation.

La présente annonce immobilière a été rédigée sous la responsabilité éditoriale de HERNANDEZ Benjamin (EI), mandataire indépendant en immobilier (sans détention de fonds), agent commercial de la SASU THE DOOR MAN France

Annonce visible sur http://www.repimmo.com sous la REF n°18457425

voir tous les détails sur ce bien http://www.repimmo.com/petite_annonces_immobiliere/18457425/immeuble-a_vendre-langres-52.php

THE DOOR MAN
100 BIS ROUTE DE LA REINE
92100 BOULOGNE-BILLANCOURT
Tel : 01.46.05.29.87
E-Mail : contact@thedoorman.immo

catalogue PDF généré par http://www.repimmo.com

Vente Maison MONDONVILLE (Haute garonne - 31)

Surface : 78 m2

Surface terrain : 50 m2

Nb pièces : 4 pièces

Chambres : 3 chambres

SDB : 1 salle de bains

Année de construction : 2010

Prix : 230000 €

Réf : 8433 -

Description détaillée :

A VENDRE - MONDONVILLE 31700 - MAISON 4 PIECES - ENTIEREMENT RENOVEE

Dans une résidence securisée et entièrement rénovée avec goût et soin, venez découvrir cette maison épurée de 78m², comprenant 3 chambres, 2 salle de bains, avec une grande pièce de vie ouvrant sur un extérieur de 40 m². Située à Mondonville, une commune prisée, cette maison mitoyenne a tout pour plaire à une famille.

Au rez-de-chaussée : Une belle entrée s'ouvre sur un espace de vie chaleureux et lumineuse, comprenant une cuisine aménagée et équipée avec des matériaux de qualité. Une chambre avec accès direct au jardin et une salle d'eau spacieuse avec une douche à italienne complètent ce niveau.

À l'étage : Un dégagement desservant deux chambres lumineuse, placards et une salle de bain viennent parfaire cet étage.

L'extérieur de 40 m² se compose d'un espace terrasse de 10 m² et d'un jardin de 30 m². Un cellier et deux places de parking extérieures complètent ce bien.

Les atouts : Entièrement rénovée, résidence sécurisée, une cuisine haut de gamme, deux salle de bains, beaucoup de rangements.

->Proches des écoles et commodités, 12 minutes de l'aéroport Toulouse-Blagnac.

Située dans un environnement calme et verdoyant, cette maison est idéale pour une jeune famille primo-accédante, en quête d'un logement clés en mains, fonctionnel et proche des commodités.

Une opportunité à saisir ! Bien soumis au statut juridique de la Copropriété.

THE DOOR MAN
100 BIS ROUTE DE LA REINE
92100 BOULOGNE-BILLANCOURT
Tel : 01.46.05.29.87
E-Mail : contact@thedoorman.immo

catalogue PDF généré par http://www.repimmo.com

Nb de lots : 42.

Charges annuelles de copropriété (Montant moyen annuel quote-part du budget prévisionnel vendeur) : 1056 E.

Honoraires charge vendeur.

DPE : C.

Estimation du coût annuel d'énergie, montant mini : 840 E - montant maxi : 1180 E.

Litige : Pas de litige en cours.

Nom Prénom AMI : MWANGI Edith (EI).

RSAC : 952818482.

Les informations sur les risques auxquels ce bien est exposé sont disponibles sur le site Géorisques : . Sur ce site seront également consultables une fiche d'information sur les obligation

Annonce visible sur http://www.repimmo.com sous la REF n°18457424

voir tous les détails sur ce bien http://www.repimmo.com/petite_annonces_immobiliere/18457424/maison-a_vendre-mondonville-31.php

THE DOOR MAN
100 BIS ROUTE DE LA REINE
92100 BOULOGNE-BILLANCOURT
Tel : 01.46.05.29.87
E-Mail : contact@thedoorman.immo

catalogue PDF généré par http://www.repimmo.com

Location Appartement PERRAY-EN-YVELINES (Yvelines - 78)

Surface : 30 m2

Nb pièces : 2 pièces

Chambres : 1 chambre

SDB : 1 salle de bains

Charges : 25 €

Prix : 790 €/mois

Réf : 8454 -

Description détaillée :

LE PERRAY EN YVELINES en LOCATION MEUBLEE ce beau 2 pièces refait à neuf avec jardinet.

Il offre une pièce de vie avec cuisine aménagée, chambre avec placard, débarras, SDB avec WC.

1 place de parking complète cette location. Loyer mensuel : 790 E dont provision sur charges : 25 E par mois (régularisation annuelle).

Honoraires charge locataire : 329 E TTC.

DPE : consommation énergétique E, émission de CO2 B.

Estimation du coût annuel d'énergie, montant mini : 680 E - montant maxi : 940 E.

Dépôt de garantie : 1530 E TTC.

Nom Prénom AMI : KASSEN-ZEGRE Aurélie (EI).

RSAC : 893000141.

Les informations sur les risques auxquels ce bien est exposé sont disponibles sur le site Géorisques : . Sur ce site seront également consultables une fiche d'information sur les obligations de débroussaillement et une carte des zones soumises à cette obligation.

La présente annonce immobilière a été rédigée sous la responsabilité éditoriale de KASSEN-ZEGRE Aurélie (EI),

voir tous les détails sur ce bien http://www.repimmo.com/petite_annonces_immobiliere/18457423/appartement-location-perray_en_yvelines-78.php

THE DOOR MAN
100 BIS ROUTE DE LA REINE
92100 BOULOGNE-BILLANCOURT
Tel : 01.46.05.29.87
E-Mail : contact@thedoorman.immo

catalogue PDF généré par http://www.repimmo.com

Vente Maison POULANGY (Haute marne - 52)

Surface : 76 m2

Surface terrain : 2672 m2

Nb pièces : 4 pièces

Chambres : 3 chambres

Prix : 152000 €

Réf : 8449 -

Description détaillée :
THE DOOR MAN L'IMMOBILIER 100% PARTAGÉ vous propose une nouveauté premium !

Vous recherchez un joli cocon sans travaux, prêt à poser vos valises ? Ne cherchez plus, cette charmante maison située à POULANGY, sur l'axe CHAUMONT-LANGRES, pourrait bien être votre coup de c?ur !

Au rez-de-chaussée, vous découvrirez une belle entrée qui s'ouvre sur un spacieux salon, une salle à manger lumineuse, ainsi qu'une cuisine équipée très fonctionnelle, idéale pour toute la famille.

À l'étage, trois chambres confortables et une salle d'eau moderne vous offrent tout le confort nécessaire.

À l'extérieur, profitez d'un grand jardin arboré et d'une belle terrasse sous un élégant appentis en bois, parfait pour vos moments de détente ou vos repas en plein air.

Ce bien d'exception se distingue également par un garage pouvant accueillir deux voitures, avec un espace de stockage supplémentaire.

Une maison prête à accueillir ses nouveaux propriétaires, alliant confort, praticité et charme.

Nos conseillers sont disponible du Mardi au Samedi de 9h00 à 12h00 et de 14h00 à 18h00. Honoraires charge vendeur.
Nom Prénom AMI : ROCHE Anaïs (EI).
RSAC : 805 222 262.

THE DOOR MAN
100 BIS ROUTE DE LA REINE
92100 BOULOGNE-BILLANCOURT
Tel : 01.46.05.29.87
E-Mail : contact@thedoorman.immo

catalogue PDF généré par http://www.repimmo.com

Les informations sur les risques auxquels ce bien est exposé sont disponibles sur le site Géorisques : . Sur ce site seront également consultables une fiche d'information sur les obligations de débroussaillement et une carte des zones soumises à cette obligation.
La présente annonce immobilière a été rédigée sous la responsabilité éditoriale de ROCHE Anaïs (EI), mandataire indépendant en immobilier (sans détention de fonds), agent commercial de la SASU THE DOOR MAN France immatriculé au RSAC, titulaire de la carte de démarchage immobilier pour le compte de la société THE DOOR MAN France SASU.

Annonce visible sur http://www.repimmo.com sous la REF n°18454542

voir tous les détails sur ce bien http://www.repimmo.com/petite_annonces_immobiliere/18454542/maison-a_vendre-poulangy-52.php

THE DOOR MAN
100 BIS ROUTE DE LA REINE
92100 BOULOGNE-BILLANCOURT
Tel : 01.46.05.29.87
E-Mail : contact@thedoorman.immo

catalogue PDF généré par http://www.repimmo.com

Vente Maison BEZIERS (Herault - 34)

Surface : 90 m2

Surface terrain : 380 m2

Nb pièces : 4 pièces

Chambres : 2 chambres

SDB : 1 salle de bains

Année de construction : 1980

Prix : 265000 €

Réf : 8474 -

Description détaillée :
À vendre - Villa de plain-pied avec studio indépendant dans quartier résidentiel calme.
Idéalement située dans un quartier résidentiel très paisible, cette charmante villa de plain-pied de 90 m² avec studio indépendant vous séduira par son agencement fonctionnel et son environnement serein.
Implantée sur un terrain piscinable de 380 m², la maison principale se compose d'un vaste séjour lumineux avec cheminée, ouvert sur une véranda côté jardin, créant un bel espace de vie convivial.
La cuisine ouverte vient compléter cet espace chaleureux.
Vous y trouverez également deux chambres, une salle de bain avec douche et WC, ainsi qu'un WC séparé.
Le studio attenant, avec entrée indépendante, comprend un salon avec coin cuisine, une salle de bain avec WC : idéal pour accueillir famille, amis, ou générer un revenu locatif.
Atouts supplémentaires :
- Quartier calme et résidentiel
- Maison de plain-pied
- Terrain piscinable
- Studio indépendant
- Belle pièce à vivre avec cheminée et véranda
À visiter sans tarder ! Honoraires charge vendeur.
DPE : C.
Nom Prénom AMI : FAZEUILH David (EI).
RSAC : 803 761 048.
Les informations sur les risques auxquels ce bien est exposé sont disponibles sur le site Géorisques : . Sur ce site seront également consultables une fiche d'information sur les obligations de débroussaillement et une carte des zones

THE DOOR MAN
100 BIS ROUTE DE LA REINE
92100 BOULOGNE-BILLANCOURT
Tel : 01.46.05.29.87
E-Mail : contact@thedoorman.immo

catalogue PDF généré par http://www.repimmo.com

soumises à cette obligation.
La présente annonce immobilière a été rédigée sous la responsabilité éditoriale de FAZEUILH David (EI), mandataire indépendant en immobilier (sans détention de fonds), agent commercial de la SASU THE DOOR MAN France immatriculé au RSAC, titulaire de la carte de démarchage immobilier pour le compte de la société THE DOOR MAN France SASU.

Annonce visible sur http://www.repimmo.com sous la REF n°18454541

voir tous les détails sur ce bien http://www.repimmo.com/petite_annonces_immobiliere/18454541/maison-a_vendre-beziers-34.php

THE DOOR MAN
100 BIS ROUTE DE LA REINE
92100 BOULOGNE-BILLANCOURT
Tel : 01.46.05.29.87
E-Mail : contact@thedoorman.immo

catalogue PDF généré par http://www.repimmo.com

Vente Maison VIAS (Herault - 34)

Surface : 82 m2

Surface terrain : 240 m2

Nb pièces : 4 pièces

Chambres : 3 chambres

SDB : 1 salle de bains

Année de construction : 1999

Prix : 249500 €

Réf : 8466 -

Description détaillée :
À vendre - Villa de plain-pied à Vias, proche plages et commodités.
Située dans un quartier résidentiel très calme, cette charmante villa de plain-pied vous séduira par son emplacement idéal, à proximité des plages, du centre-ville, des écoles, de l'aéroport et de l'autoroute.
Sur un terrain piscinable de 240 m², cette maison bien agencée offre tout le confort nécessaire pour une résidence principale comme secondaire.
Elle se compose de :
- Un salon lumineux ouvrant sur une cuisine moderne, aménagée et entièrement équipée
- Un espace nuit avec 3 chambres, dont une avec placards intégrés
- Une salle de bain avec douche, sèche-serviette et WC intégré
- Un toilette indépendant supplémentaire
- Une buanderie pratique
- Un garage attenant

Confort assuré avec la climatisation dans le séjour
À noter : Terrain piscinable, environnement paisible, toutes les commodités à proximité. Honoraires charge vendeur.
DPE : C.
Nom Prénom AMI : FAZEUILH David (EI).
RSAC : 803 761 048.
Les informations sur les risques auxquels ce bien est exposé sont disponibles sur le site Géorisques : . Sur ce site seront également consultables une fiche d'information sur les obligations de débroussaillement et une carte des zones soumises à cette obligation.

THE DOOR MAN
100 BIS ROUTE DE LA REINE
92100 BOULOGNE-BILLANCOURT
Tel : 01.46.05.29.87
E-Mail : contact@thedoorman.immo

catalogue PDF généré par http://www.repimmo.com

La présente annonce immobilière a été rédigée sous la responsabilité éditoriale de FAZEUILH David (EI), mandataire indépendant en immobilier (sans détention de fonds), agent commercial de la SASU THE DOOR MAN France immatriculé au RSAC, titulaire de la carte de démarchage immobilier pour le compte de la société THE DOOR MAN France SASU.

Annonce visible sur http://www.repimmo.com sous la REF n°18454540

voir tous les détails sur ce bien http://www.repimmo.com/petite_annonces_immobiliere/18454540/maison-a_vendre-vias-34.php

THE DOOR MAN
100 BIS ROUTE DE LA REINE
92100 BOULOGNE-BILLANCOURT
Tel : 01.46.05.29.87
E-Mail : contact@thedoorman.immo

catalogue PDF généré par http://www.repimmo.com

Vente Maison CIOTAT (Bouches du Rhone - 13)

Surface : 70 m2

Nb pièces : 3 pièces

Chambres : 2 chambres

Année de construction : 2009

Prix : 425000 €

Réf : 8468 -

Description détaillée :

À vendre - Superbe duplex F3 avec vue exceptionnelle mer et route des Crêtes - La Ciotat

Découvrez cette pépite nichée dans un environnement calme et privilégié de La Ciotat, alliant confort moderne, vues exceptionnelles et prestations soignées.

D'une superficie d'environ 70 m², ce duplex traversant construit en 2009 offre une architecture originale et une organisation optimale sur deux niveaux habitables :

- Au rez-de-chaussée : un garage fermé, une place de parking abritée ainsi qu'une buanderie indépendante complètent les prestations.
- Au premier étage : vous serez séduit par une belle pièce de vie de 37 m² comprenant une cuisine ouverte équipée, un espace salon / salle à manger donnant sur une grande terrasse de 16 m² orientée Ouest, avec une vue exceptionnelle sur les paysages environnants.. Un jardinet de 18 m² côté Est ainsi qu'un WC indépendant complètent ce niveau.
- À l'étage supérieur : deux chambres lumineuses, une salle d'eau avec WC, et une seconde terrasse avec une vue imprenable sur la route des crêtes et aperçu mer.

Ce bien rare bénéficie de prestations modernes : chauffage par pompe à chaleur, climatisation, stores électriques, et connexion fibre optique pour un confort optimal au quotidien.

Située dans une copropriété paisible, à proximité immédiate de la gare, cette maison combine style, fonctionnalité et emplacement de choix.

> Ne laissez pas passer cette opportunité unique de vivre ou d'investir à La Ciotat, dans un cadre idyllique entre mer et nature. Bien soumis au statut juridique de la Copropriété.

Nb de lots : 6.

Charges annuelles de copropriété (Montant moyen annuel quote-part du budget prévisionnel vendeur) : 708 E.

Honoraires charge vendeur.

THE DOOR MAN
100 BIS ROUTE DE LA REINE
92100 BOULOGNE-BILLANCOURT
Tel : 01.46.05.29.87
E-Mail : contact@thedoorman.immo

catalogue PDF généré par http://www.repimmo.com

DPE : D.

Litige : Pas de litige en cours.

Nom Prénom AMI : MICHEAUX Alexandre (EI).

RSAC : 452 663 909.

Les informations sur les risques auxquels ce bien est exposé sont disponibles sur le site Géorisques : . Sur ce site seront également consultables une fiche d&

Annonce visible sur http://www.repimmo.com sous la REF n°18454539

voir tous les détails sur ce bien http://www.repimmo.com/petite_annonces_immobiliere/18454539/maison-a_vendre-ciotat-13.php

THE DOOR MAN
100 BIS ROUTE DE LA REINE
92100 BOULOGNE-BILLANCOURT
Tel : 01.46.05.29.87
E-Mail : contact@thedoorman.immo

catalogue PDF généré par http://www.repimmo.com

Vente Commerce NIORT (Deux sevres - 79)

Prix : 30000 €

Réf : 7723 -

Description détaillée :
COMMERCE - BANC aux Halles de NIORT

Le marché de NIORT a été désigné plus beau Marché de France.
Les halles offrent une diversité de stands : boucher, charcutier/traiteur, boulangerie/pâtisserie, fruits/légumes, crèmerie/fromagerie, Poissonnerie, Miel/épices, Volailler, café/vin/restaurant, fleuriste ...

Face au parvis, à l'intérieur des halles, BANC de 20m linéaire.

Emplacement de qualité face aux portes d'entrée, actuellement exploité en vente de fruits et légumes.
Le marché est ouvert du mardi au dimanche.

Implanté depuis + de 10 ans, ce commerçant a également un camion avec remorque frigorifique, avec une clientèle fidèle et des emplacements de qualité dans des villages autour de Niort, qui peut être vendu en sus.

Les chiffres de vente peuvent vous être transmis. Honoraires charge vendeur.
DPE non requis.
Nom Prénom AMI : MAILLÉ Julie (EI).
RSAC : 528813132.
Les informations sur les risques auxquels ce bien est exposé sont disponibles sur le site Géorisques : . Sur ce site seront également consultables une fiche d'information sur les obligations de débroussaillement et une carte des zones soumises à cette obligation.

THE DOOR MAN
100 BIS ROUTE DE LA REINE
92100 BOULOGNE-BILLANCOURT
Tel : 01.46.05.29.87
E-Mail : contact@thedoorman.immo

catalogue PDF généré par http://www.repimmo.com

La présente annonce immobilière a été rédigée sous la responsabilité éditoriale de MAILLÉ Julie (EI), mandataire indépendant en immobilier (sans détention de fonds), agent commercial de la SASU THE DOOR MAN France immatriculé au RSAC, titulaire de la carte de démarchage immobilier pour le compte de la société THE DOOR MAN France SASU.

Annonce visible sur http://www.repimmo.com sous la REF n°18444818

voir tous les détails sur ce bien http://www.repimmo.com/petite_annonces_immobiliere/18444818/commerce-a_vendre-niort-79.php

THE DOOR MAN
100 BIS ROUTE DE LA REINE
92100 BOULOGNE-BILLANCOURT
Tel : 01.46.05.29.87
E-Mail : contact@thedoorman.immo

catalogue PDF généré par http://www.repimmo.com

Vente Maison PARNE-SUR-ROC (Mayenne - 53)

Surface : 85 m2

Surface terrain : 946 m2

Nb pièces : 5 pièces

Chambres : 3 chambres

Année de construction : 1981

Prix : 225000 €

Réf : 8428 -

Description détaillée :
TDM53 - The Door Man Immobilier vous propose d'acquérir cette charmante maison de plain-pied située en impasse, avec une vue dégagée sur les champs !

Ce bien se compose d'une entrée donnant, sur votre droite, sur un salon/salle à manger avec un accès direct à une grande terrasse exposée plein ouest. Sur votre gauche, une cuisine semi-ouverte, aménagée et équipée.

Dans le prolongement, un espace nuit comprenant trois chambres, une salle d'eau et un WC séparé.

Au sous-sol, vous découvrirez une buanderie aménagée, un garage occupant toute la surface de la maison pouvant accueillir plusieurs véhicules, ainsi qu'une cave.

À l'extérieur, profitez du calme de la campagne grâce à un grand jardin avec une vue dégagée sur les champs.

La maison se situe à moins de 5 minutes à pied du bourg, de l'école, des terrains de sport et des arrêts de bus.

Photos à venir. Prix 225000 E. Honoraires d'agence 4.65 % TTC inclus à la charge de l'acquéreur.
Prix hors honoraires 215000 E.
DPE : E.
Nom Prénom AMI : BIHEL Natan (EI).
RSAC : 840825251.
Les informations sur les risques auxquels ce bien est exposé sont disponibles sur le site Géorisques : . Sur ce site

THE DOOR MAN
100 BIS ROUTE DE LA REINE
92100 BOULOGNE-BILLANCOURT
Tel : 01.46.05.29.87
E-Mail : contact@thedoorman.immo

catalogue PDF généré par http://www.repimmo.com

seront également consultables une fiche d'information sur les obligations de débroussaillement et une carte des zones soumises à cette obligation.
La présente annonce immobilière a été rédigée sous la responsabilité éditoriale de BIHEL Natan (EI), mandataire indépendant en immobilier (sans détention de fonds), agent commercial de la SASU THE DOOR MAN France immatriculé au RSAC, titulaire de la carte de démarchage immobilier pour le compte de la société THE DOOR MAN France SASU.

Annonce visible sur http://www.repimmo.com sous la REF n°18444817

voir tous les détails sur ce bien http://www.repimmo.com/petite_annonces_immobiliere/18444817/maison-a_vendre-parne_sur_roc-53.php

THE DOOR MAN
100 BIS ROUTE DE LA REINE
92100 BOULOGNE-BILLANCOURT
Tel : 01.46.05.29.87
E-Mail : contact@thedoorman.immo

catalogue PDF généré par http://www.repimmo.com

Vente Maison EPERNON (Eure et loir - 28)

Surface : 86 m2

Surface terrain : 120 m2

Nb pièces : 3 pièces

Chambres : 1 chambre

SDB : 1 salle de bains

Année de construction : 2013

Prix : 179000 €

Réf : 8350 -

Description détaillée :

A 5 minutes de la gare d'Epernon et située dans un cadre paisible, venez découvrir cette jolie maison totalement rénovée, qui allie modernité et confort !

L' espace de vie chaleureux du rez-de-chaussée a été judicieusement étudié : On y cuisine, on s'y détend, on y partage...

La cuisine est entièrement aménagée, équipée et ouverte sur le grand salon-séjour, soit au total un bel espace de 35 m² donnant sur la terrasse extérieure.

La buanderie/lingerie avec WC vous offre un espace de rangement supplémentaire.

À l'étage, vous trouverez une chambre spacieuse et confortable, une salle de bains avec baignoire, douche et WC, ainsi qu'une grande pièce palière (possibilité d'une 2nde chambre).

La terrasse extérieure vous sera particulièrement agréable lors des belles journées d'été.

Coté technique... Chauffage électrique, porte de garage motorisée et sécurisée, raccordement au tout à l'égout.

J'attends votre appel pour une visite ! Honoraires charge vendeur.

DPE : D.

Estimation du coût annuel d'énergie, montant mini : 1030 E - montant maxi : 1430 E.

Nom Prénom AMI : PICHOT Mélanie (EI).

RSAC : 892014358.

Les informations sur les risques auxquels ce bien est exposé sont disponibles sur le site Géorisques : . Sur ce site seront également consultables une fiche d'information sur les obligations de débroussaillement et une carte des zones soumises à cette obligation.

La présente annonce immobilière a été rédigée sous la responsabilité éditoriale de PICHOT Mélanie (EI), mandataire indépendant en immobilier (sans détention de fonds), agent commercial de la SASU THE DOOR MAN France

THE DOOR MAN
100 BIS ROUTE DE LA REINE
92100 BOULOGNE-BILLANCOURT
Tel : 01.46.05.29.87
E-Mail : contact@thedoorman.immo

catalogue PDF généré par http://www.repimmo.com

immatriculé au RSAC, titulaire de la carte de démarchage immobilier pour le compte de la société THE DOOR MAN France SASU.

Annonce visible sur http://www.repimmo.com sous la REF n°18444816

voir tous les détails sur ce bien http://www.repimmo.com/petite_annonces_immobiliere/18444816/maison-a_vendre-epernon-28.php

THE DOOR MAN
100 BIS ROUTE DE LA REINE
92100 BOULOGNE-BILLANCOURT
Tel : 01.46.05.29.87
E-Mail : contact@thedoorman.immo

catalogue PDF généré par http://www.repimmo.com

Vente Prestige LEVET (Cher - 18)

Surface : 183 m2

Surface terrain : 7207 m2

Nb pièces : 7 pièces

Chambres : 5 chambres

SDB : 1 salle de bains

Prix : 237000 €

Réf : 8391 -

Description détaillée :
À découvrir à moins de 20 minutes de Bourges sur la commune de Levet 18340 !
Rare sur le marché, dans son écrin boisé, cette propriété à rénover laisse découvrir une maison d'habitation d'environ 183 m² habitables, une entrée ouvrant sur un salon, une salle à manger, une cuisine, une chaufferie, 1 pièce polyvalente, une salle de bain, un toilette. À l'étage un palier dessert 4 chambres.
Une dépendance d'environ 167 m2, et un hangar d'environ 90 m2.
Dans le parc, une piscine, une partie box pour élevage d'animaux, une vigne.

Toitures en parfait état, assainissement individuel à revoir.

Pour en savoir plus n'hésitez pas à me contacter pour plus d'information.
Visite virtuelle disponible sur demande. Prix 237000 E. Honoraires d'agence 5.33 % TTC inclus à la charge de l'acquéreur.
Prix hors honoraires 225000 E.
DPE : F.
Estimation du coût annuel d'énergie, montant mini : 6640 E - montant maxi : 9030 E.
Nom Prénom AMI : SOUDY Marc (EI).
RSAC : 834967556.
Les informations sur les risques auxquels ce bien est exposé sont disponibles sur le site Géorisques : . Sur ce site seront également consultables une fiche d'information sur les obligations de débroussaillement et une carte des zones soumises à cette obligation.
La présente annonce immobilière a été rédigée sous la responsabilité éditoriale de SOUDY Marc (EI), mandataire

THE DOOR MAN
100 BIS ROUTE DE LA REINE
92100 BOULOGNE-BILLANCOURT
Tel : 01.46.05.29.87
E-Mail : contact@thedoorman.immo

catalogue PDF généré par http://www.repimmo.com

indépendant en immobilier (sans détention de fonds), agent commercial de la SASU THE DOOR MAN France immatriculé au RSAC, titulaire de la carte de démarchage immobilier pour le compte de la société THE DOOR MAN France SASU.

Annonce visible sur http://www.repimmo.com sous la REF n°18444815

voir tous les détails sur ce bien http://www.repimmo.com/petite_annonces_immobiliere/18444815/prestige-a_vendre-levet-18.php

THE DOOR MAN
100 BIS ROUTE DE LA REINE
92100 BOULOGNE-BILLANCOURT
Tel : 01.46.05.29.87
E-Mail : contact@thedoorman.immo

catalogue PDF généré par http://www.repimmo.com

Vente Maison DONZAC (Gironde - 33)

Surface : 108 m2

Surface terrain : 800 m2

Nb pièces : 4 pièces

Chambres : 3 chambres

Année de construction : 1858

Prix : 160500 €

Réf : 8370 -

Description détaillée :
Blottie dans un écrin de verdure dans le secteur de Cadillac, à 17 minutes de l'autoroute A62 en direction de Bordeaux, nous vous présentons une maison à DONZAC 33410, disponible à la vente dès aujourd'hui.

Ancien chai de 1858, transformé en habitation début 2000, elle respire l'authenticité de son histoire tout en proposant le confort moderne. D'une surface généreuse de 108 m², elle se compose de 4 pièces, incluant trois chambres à cela s'ajoutant le bureau.

Vous entrez sur une salle à manger spacieuse suivie d'un salon donnant sur une cuisine ouverte aménagée.

Savez-vous ce qui fait la vraie singularité de cette demeure ? Son extérieur !
C'est le lieu idéal pour vos après-midis ensoleillés vous pourrez profiter de la piscine ou de la terrasse pour vous relaxer.

N'attendez plus, cette maison n'attend plus que vous pour écrire une nouvelle page de son histoire. Contactez-nous dès aujourd'hui pour programmer une visite et laissez-vous charmer par cette demeure pleine de caractère. Honoraires charge vendeur.
DPE : D.
Estimation du coût annuel d'énergie, montant mini : 1581 E - montant maxi : 2139 E.
Nom Prénom AMI : BINET Jessica (EI).
RSAC : 928895358.
Les informations sur les risques auxquels ce bien est exposé sont disponibles sur le site Géorisques : . Sur ce site

THE DOOR MAN
100 BIS ROUTE DE LA REINE
92100 BOULOGNE-BILLANCOURT
Tel : 01.46.05.29.87
E-Mail : contact@thedoorman.immo

catalogue PDF généré par http://www.repimmo.com

seront également consultables une fiche d'information sur les obligations de débroussaillement et une carte des zones soumises à cette obligation.
La présente annonce immobilière a été rédigée sous la responsabilité éditoriale de BINET Jessica (EI), mandataire indépendant en immobilier (sans détention de fonds), agent commercial de la SASU THE DOOR MAN France immatriculé au RSAC, titulaire de la carte de démarchage immobilier pour le compte de la société THE DOOR MAN France SASU.

Annonce visible sur http://www.repimmo.com sous la REF n°18444814

voir tous les détails sur ce bien http://www.repimmo.com/petite_annonces_immobiliere/18444814/maison-a_vendre-donzac-33.php

THE DOOR MAN
100 BIS ROUTE DE LA REINE
92100 BOULOGNE-BILLANCOURT
Tel : 01.46.05.29.87
E-Mail : contact@thedoorman.immo

catalogue PDF généré par http://www.repimmo.com

Vente Maison BOURGNEUF-EN-RETZ (Loire atlantique - 44)

Surface : 60 m2

Surface terrain : 2846 m2

Nb pièces : 3 pièces

Chambres : 2 chambres

SDB : 1 salle de bains

Année de construction : 1900

Prix : 186000 €

Réf : 8398 -

Description détaillée :
*** Vente PREMIUM ***

VILLENEUVE EN RETZ - SAINT CYR EN RETZ - Visite virtuelle disponible

THE DOOR MAN vous propose de découvrir cette maison de plain-pied de 60m² avec dépendances, idéale pour un premier achat ou pour un investissement locatif. Elle se compose d'un salon/séjour disposé en L avec sa cuisine ouverte, de deux chambres en enfilade, d'une salle de bain et d'un toilette séparé. En partie extérieur, ce bien bénéficie de plusieurs dépendances vous offrant l'opportunité d'adapter cette maison ancienne à votre goût et à vos envies, d'un grand jardin bien exposé et de son potager.

Contactez Quentin CAHOREAU par téléphone au 07 80 97 67 84 ou via ses réseaux sociaux pour organiser une visite au plus vite :
Instagram - quentincahoreau_immobilier
Facebook - Quentin Cahoreau Pro Immo

Travaux à prévoir, bien soumis à un audit énergétique Honoraires charge vendeur.
DPE : E.
Estimation du coût annuel d'énergie, montant mini : 1450 E - montant maxi : 2020 E.
Nom Prénom AMI : CAHOREAU Quentin (EI).
RSAC : 882456940.
Les informations sur les risques auxquels ce bien est exposé sont disponibles sur le site Géorisques : . Sur ce site

THE DOOR MAN
100 BIS ROUTE DE LA REINE
92100 BOULOGNE-BILLANCOURT
Tel : 01.46.05.29.87
E-Mail : contact@thedoorman.immo

catalogue PDF généré par http://www.repimmo.com

seront également consultables une fiche d'information sur les obligations de débroussaillement et une carte des zones soumises à cette obligation.
La présente annonce immobilière a été rédigée sous la responsabilité éditoriale de CAHOREAU Quentin (EI), mandataire indépendant en immobilier (sans détention de fonds), agent commercial de la SASU THE DOOR MAN France immatriculé au RSAC, titulaire de la carte de démarchage immobilier pour le compte de la société THE DOOR MAN France SASU.

Annonce visible sur http://www.repimmo.com sous la REF n°18443336

voir tous les détails sur ce bien http://www.repimmo.com/petite_annonces_immobiliere/18443336/maison-a_vendre-bourgneuf_en_retz-44.php

THE DOOR MAN
100 BIS ROUTE DE LA REINE
92100 BOULOGNE-BILLANCOURT
Tel : 01.46.05.29.87
E-Mail : contact@thedoorman.immo

catalogue PDF généré par http://www.repimmo.com

Vente Maison NOUILLERS (Charente maritime - 17)

Surface : 95 m2

Surface terrain : 524 m2

Nb pièces : 4 pièces

Chambres : 3 chambres

SDB : 1 salle de bains

Prix : 128000 €

Réf : 7222 -

Description détaillée :
A LES NOUILLERS (17380), maison de bourg en pierres, 3 chambres et jardin.

A 2 pas du centre, venez découvrir cette jolie maison composée
Au RDC : une cuisine, un salon/salle à manger, une véranda, un wc
Au 1er étage : un palier dessert 2 chambres, une salle de bain.
Au 2nd étage : une grande chambre mansardée

Une courette devant la maison, un jardin à l'arrière avec des fruitiers.

Coté technique : la couverture a été refaite en 2015, les ouvertures sont en double vitrages (sauf la porte d'entrée, et la fenêtre de la cuisine), pas de vmc, le chauffage est électrique, l'assainissement doit être raccordé au tout à l'égout (à la charge de l'acquéreur). Honoraires charge vendeur.
DPE : F.
Estimation du coût annuel d'énergie, montant mini : 2140 E - montant maxi : 2930 E.
Nom Prénom AMI : MAILLÉ Julie (EI).
RSAC : 528813132.
Les informations sur les risques auxquels ce bien est exposé sont disponibles sur le site Géorisques : . Sur ce site seront également consultables une fiche d'information sur les obligations de débroussaillement et une carte des zones soumises à cette obligation.
La présente annonce immobilière a été rédigée sous la responsabilité éditoriale de MAILLÉ Julie (EI), mandataire indépendant en immobilier (sans détention de fonds), agent commercial de la SASU THE DOOR MAN France

THE DOOR MAN
100 BIS ROUTE DE LA REINE
92100 BOULOGNE-BILLANCOURT
Tel : 01.46.05.29.87
E-Mail : contact@thedoorman.immo

catalogue PDF généré par http://www.repimmo.com

immatriculé au RSAC, titulaire de la carte de démarchage immobilier pour le compte de la société THE DOOR MAN France SASU.

Annonce visible sur http://www.repimmo.com sous la REF n°18440911

voir tous les détails sur ce bien http://www.repimmo.com/petite_annonces_immobiliere/18440911/maison-a_vendre-nouillers-17.php

THE DOOR MAN
100 BIS ROUTE DE LA REINE
92100 BOULOGNE-BILLANCOURT
Tel : 01.46.05.29.87
E-Mail : contact@thedoorman.immo

catalogue PDF généré par http://www.repimmo.com

Vente Maison BALLAN-MIRE (Indre et loire - 37)

Surface : 241 m2

Surface terrain : 1097 m2

Nb pièces : 8 pièces

Chambres : 5 chambres

SDB : 1 salle de bains

Année de construction : 1973

Prix : 395000 €

Réf : 8323 -

Description détaillée :
À Vendre - Maison de 240 m² à Ballan-Miré - Multiples possibilités !
Localisation : Ballan-Miré, commune prisée à proximité de Tours
Surface habitable : Environ 240 m²
Terrain : 1 079 m² arboré avec arbres fruitiers et enclos à poules

Vous recherchez une maison spacieuse, atypique et évolutive selon vos besoins ?
Cette propriété rare vous offre un fort potentiel, que ce soit pour une grande famille, un projet de colocation, d'habitat intergénérationnel ou d'activité indépendante.

Composition :
Rez-de-chaussée :
Entrée avec penderie
Deux chambres
Un bureau
Deux toilettes indépendants
Une salle de douche
Salon indépendant
Salle à manger cathédrale avec rangements
Cuisine aménagée avec arrière-cuisine

1er étage :

THE DOOR MAN
100 BIS ROUTE DE LA REINE
92100 BOULOGNE-BILLANCOURT
Tel : 01.46.05.29.87
E-Mail : contact@thedoorman.immo

catalogue PDF généré par http://www.repimmo.com

Couloir avec palier distribuant :
Une seconde cuisine
Une salle de bain/douche
Un toilette indépendant
Une grande chambre
Une suite parentale avec salle de douche et deux dressings

2ème étage :
Palier
Deux chambres supplémentaires à rafraîchir

À l'extérieur :
Terrain clos de 1 079 m², avec arbres fruitiers, dépendance avec pièce, eau courante, cheminée et grenier , et enclos à poules.

Les + :
Volumes généreux

Multiples possibilités d'aménagement

Maison idéale pour grande famille

Contactez-moi pour une visite ou plus d'informations.
Une maison au fort potentiel vous attend à Ballan-Miré ! Prix 395000 E. Honoraires d'agence 3.95 % TTC inclus à la charge de l'acquéreur.
Prix hors honoraires 380000 E.
DPE : C.
Estimation du coût annuel d'énergie, montant mini : 2100 E - montant maxi : 2900 E.
Nom Prénom AMI : CALVO Katia (EI).
RSAC : 815381439.
Les informations sur les risques auxquels ce bien est exposé sont disponibles sur le site Géorisques : . Sur ce site seront également consultables une fiche d'information sur les obligations de débroussaillement et une carte des zones

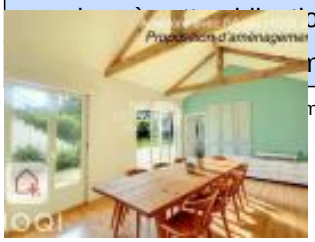

voir tous les détails sur ce bien http://www.repimmo.com/petite_annonces_immobiliere/18440910/maison-a_vendre-ballan_mire-37.php

THE DOOR MAN
100 BIS ROUTE DE LA REINE
92100 BOULOGNE-BILLANCOURT
Tel : 01.46.05.29.87
E-Mail : contact@thedoorman.immo

catalogue PDF généré par http://www.repimmo.com

Vente Maison VILLEMUR-SUR-TARN (Haute garonne - 31)

Surface : 133 m2

Surface terrain : 274 m2

Nb pièces : 4 pièces

Chambres : 3 chambres

Année de construction : 1930

Prix : 219500 €

Réf : 8435 -

Description détaillée :

Maison de charme 133 m² - Vue sur le Tarn - Jardin & garage - Villemur-sur-Tarn.

À seulement 35 minutes de Toulouse, au c?ur de Villemur-sur-Tarn et à proximité immédiate des commodités et commerces, cette maison des années 30 vous séduira par son authenticité, sa rénovation soignée et sa vue dégagée sur le Tarn.

Elle offre de très beaux volumes et a su préserver tout le cachet de l'ancien : cheminées en marbre, parquet d'époque, carreaux de ciment, hauteurs sous plafond... Une atmosphère chaleureuse et élégante s'en dégage.

La maison dispose d'un séjour lumineux, d'une cuisine ouverte sur la salle à manger, d'une buanderie, de trois chambres, d'un bureau, d'une salle d'eau avec WC, d'un WC séparé ainsi que de dégagements fonctionnels.

À l'extérieur, vous profiterez d'un jardin arboré et intimiste, avec une terrasse couverte idéale pour les beaux jours. Un grand garage de plus de 25 m² complète ce bien.

Aucun travaux à prévoir !

Une maison pleine de charme à découvrir sans attendre. Honoraires charge vendeur.

DPE : B.

Estimation du coût annuel d'énergie, montant mini : 1100 E - montant maxi : 1540 E.

Nom Prénom AMI : AGOUDJIL Marine (EI).

RSAC : 933990954.

THE DOOR MAN
100 BIS ROUTE DE LA REINE
92100 BOULOGNE-BILLANCOURT
Tel : 01.46.05.29.87
E-Mail : contact@thedoorman.immo

catalogue PDF généré par http://www.repimmo.com

Les informations sur les risques auxquels ce bien est exposé sont disponibles sur le site Géorisques : . Sur ce site seront également consultables une fiche d'information sur les obligations de débroussaillement et une carte des zones soumises à cette obligation.
La présente annonce immobilière a été rédigée sous la responsabilité éditoriale de AGOUDJIL Marine (EI), mandataire indépendant en immobilier (sans détention de fonds), agent commercial de la SASU THE DOOR MAN France immatriculé au RSAC, titulaire de la carte de démarchage immobilier pour le compte de la société THE DOOR MAN France SASU.

Annonce visible sur http://www.repimmo.com sous la REF n°18440909

voir tous les détails sur ce bien http://www.repimmo.com/petite_annonces_immobiliere/18440909/maison-a_vendre-villemur_sur_tarn-31.php

THE DOOR MAN
100 BIS ROUTE DE LA REINE
92100 BOULOGNE-BILLANCOURT
Tel : 01.46.05.29.87
E-Mail : contact@thedoorman.immo

catalogue PDF généré par http://www.repimmo.com

Vente Maison TURBALLE (Loire atlantique - 44)

Surface : 101 m2

Surface terrain : 578 m2

Nb pièces : 6 pièces

Chambres : 4 chambres

SDB : 1 salle de bains

Année de construction : 2011

Prix : 395000 €

Réf : 8002 -

Description détaillée :

Opportunité à saisir ! Maison récente et déco réalisée avec goût. Vous êtes à 5 min des commerces et centre-ville de La Turballe, 10 minutes de la citée Médiévale de Guérande (collèges et Lycées). AUCUN TRAVAUX A PRÉVOIR

Emplacement idéal pour profiter d'un accès rapide à l'ensemble des plages de la Presqu'île Guérandaise !

L'entrée de la propriété par portillon ou portail électrique. Son séjour exposé sud-ouest avec agrémenté d'un insert suffisant pour chauffer toute la maison. Cuisine ouverte récente et parfaitement équipée. Au rez-de-chaussée, chambre parentale avec douche. WC indépendant. En supplément une arrière cuisine emménagée dans le garage avec porte sur l'extérieur.

A l'étage, palier desservant trois chambres dont une en enfilade avec coin bureau. Salle de bains et WC séparés.

Chauffage électrique et volets roulants manuels.

Le tout sur une parcelle de 578.44m2 comportant une terrasse en bois de 68m2 recouverte d'une pergola, 3 annexes offrant 30m2 de rangements. Honoraires charge vendeur.

DPE : C.

Estimation du coût annuel d'énergie, montant mini : 1270 E - montant maxi : 1790 E.

Les informations sur les risques auxquels ce bien est exposé sont disponibles sur le site Géorisques : . Sur ce site seront également consultables une fiche d'information sur les obligations de débroussaillement et une carte des zones soumises à cette obligation.

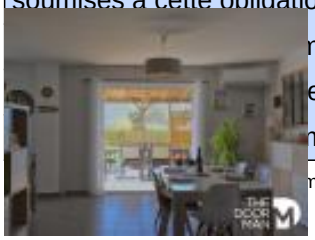
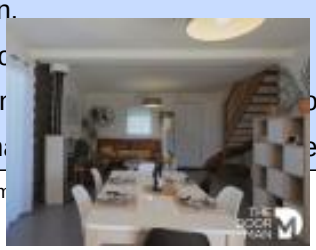

voir tous les détails sur ce bien http://www.repimmo.com/petite_annonces_immobiliere/18440908/maison-a_vendre-turballe-44.php

THE DOOR MAN
100 BIS ROUTE DE LA REINE
92100 BOULOGNE-BILLANCOURT
Tel : 01.46.05.29.87
E-Mail : contact@thedoorman.immo

catalogue PDF généré par http://www.repimmo.com

Vente Maison COURVILLE-SUR-EURE (Eure et loir - 28)

Surface : 100 m2

Surface terrain : 568 m2

Nb pièces : 5 pièces

Chambres : 4 chambres

SDB : 1 salle de bains

Année de construction : 1989

Prix : 210000 €

Réf : 8429 -

Description détaillée :

A Courville sur Eure, proche de la gendarmerie et de toutes les commodités, venez découvrir ce joli pavillon des années 80 entièrement rénové par la propriétaire actuelle.

Celui ci se compose au RDC d'une entrée, d'une cuisine aménagée et équipée, d'un salon séjour avec poêle à granulés, deux chambres, une salle d'eau et un toilette.

A l'étage, un palier desservant deux chambres et une salle de bains.

Côté extérieur, vous bénéficiez d'un jardin avec terrasse entièrement clos et arboré.

Un conseil, faire vite. Honoraires charge vendeur.

DPE : D.

Nom Prénom AMI : BERLOT Damien (EI).

RSAC : 790830418.

Les informations sur les risques auxquels ce bien est exposé sont disponibles sur le site Géorisques : . Sur ce site seront également consultables une fiche d'information sur les obligations de débroussaillement et une carte des zones soumises à cette obligation.

La présente annonce immobilière a été rédigée sous la responsabilité éditoriale de BERLOT Damien (EI), mandataire indépendant en immobilier (sans détention de fonds), agent commercial de la SASU THE DOOR MAN France

voir tous les détails sur ce bien http://www.repimmo.com/petite_annonces_immobiliere/18438289/maison-a_vendre-courville_sur_eure-28.php

THE DOOR MAN
100 BIS ROUTE DE LA REINE
92100 BOULOGNE-BILLANCOURT
Tel : 01.46.05.29.87
E-Mail : contact@thedoorman.immo

catalogue PDF généré par http://www.repimmo.com

Vente Terrain JONCHERY (Haute marne - 52)

Surface : 687 m2

Prix : 28000 €

Réf : 8349 -

Description détaillée :

Vous rêvez de construire votre maison dans un cadre paisible et verdoyant ?

THE DOOR MAN L'immobilier 100% partagé vous propose ce terrain viabilisé (eau, électricité) tout est fait pour vous !

Situé dans un village à 10 min de Chaumont, ce terrain offre une belle opportunité pour un projet de construction.
Il permet une grande liberté architecturale pour donner vie à votre projet.

? Terrain prêt à bâtir
? Toutes les viabilités en bordure
? Proche des écoles et commerces

Nos conseillers sont disponibles du Mardi au Samedi de 9h à 12h et de 14h à 18h. Honoraires charge vendeur.
Non soumis au DPE.
Nom Prénom AMI : BERTHOT Fanny (EI).
RSAC : 909123549.
Les informations sur les risques auxquels ce bien est exposé sont disponibles sur le site Géorisques : . Sur ce site seront également consultables une fiche d'information sur les obligations de débroussaillement et une carte des zones soumises à cette obligation.
La présente annonce immobilière a été rédigée sous la responsabilité éditoriale de BERTHOT Fanny (EI), mandataire indépendant en immobilier (sans détention de fonds), agent commercial de la SASU THE DOOR MAN France immatriculé au RSAC, titulaire de la carte de démarchage immobilier pour le compte de la société THE DOOR MAN

THE DOOR MAN
100 BIS ROUTE DE LA REINE
92100 BOULOGNE-BILLANCOURT
Tel : 01.46.05.29.87
E-Mail : contact@thedoorman.immo

catalogue PDF généré par http://www.repimmo.com

France SASU.

Annonce visible sur http://www.repimmo.com sous la REF n°18438288

voir tous les détails sur ce bien http://www.repimmo.com/petite_annonces_immobiliere/18438288/terrain-a_vendre-jonchery-52.php

THE DOOR MAN
100 BIS ROUTE DE LA REINE
92100 BOULOGNE-BILLANCOURT
Tel : 01.46.05.29.87
E-Mail : contact@thedoorman.immo

catalogue PDF généré par http://www.repimmo.com

Vente Maison LEOJAC (Tarn et garonne - 82)

Surface : 150 m2

Surface terrain : 960 m2

Nb pièces : 7 pièces

Chambres : 3 chambres

SDB : 1 salle de bains

Année de construction : 2008

Prix : 350000 €

Réf : 8403 -

Description détaillée :

LEOJAC 82230 - CADRE PRIVILEGIE- MAISON PLAIN-PIED - AU CALME

Léojac-Bellegarde, à seulement 6 kilomètres à l'est de Montauban, est une commune paisible où il fait bon vivre. Venez découvrir cette charmante maison de plain-pied de 150 m², composée de 7 pièces, dont 3 chambres, sur un terrain de 960 m². Située dans un lotissement calme, elle offre un cadre de vie serein et agréable.
Elle se compose comme suit :
Espace jour : une entrée indépendante, un dégagement menant à une grande pièce de vie salon/séjour, une cuisine équipée semi-ouverte, un cellier, une buanderie, un bureau, ainsi qu'une pièce polyvalente (salle de sport, second bureau, etc.)
Espace nuit : un couloir dessert une suite parentale lumineuse, deux chambres supplémentaires et une salle de bains.
Extérieur : un espace piscine très sécurisé avec son local technique, une terrasse d'environ 30 m², un espace parking avec possibilité d'installer un carport, ainsi qu'un jardin paysagé et agréable.

Les points forts :
oDPE B : système de chauffage par géothermie, chauffage au sol dans toute la maison.
oEspace piscine sécurisé.
oÀ 6 km de Montauban et proche de la rocade A20.
oGroupe scolaire à 700 m.
oCommune très appréciée des cyclistes pour ses paysages verdoyants et pittoresques.

Un environnement privilégié, un air de vacances... Cette maison bien conçue fera le bonheur d'une famille cherchant à

THE DOOR MAN
100 BIS ROUTE DE LA REINE
92100 BOULOGNE-BILLANCOURT
Tel : 01.46.05.29.87
E-Mail : contact@thedoorman.immo

catalogue PDF généré par http://www.repimmo.com

allier le calme de la campagne à la proximité de la ville.

Contactez-moi dès maintenant pour organiser une visite ! Honoraires charge vendeur.

DPE : B.

Estimation du coût annuel d'énergie, montant mini : 920 E - montant maxi : 1310 E.

Nom Prénom AMI : MWANGI Edith (EI).

RSAC : 952818482.

Les informations sur les risques auxquels ce bien est exposé sont disponibles sur le site Géorisques : . Sur ce site seront également consultables une fiche d'information sur les obligations de débroussaillement et une carte des zones soumises à cette obligation.

La présente annonce immo

Annonce visible sur http://www.repimmo.com sous la REF n°18431988

voir tous les détails sur ce bien http://www.repimmo.com/petite_annonces_immobiliere/18431988/maison-a_vendre-leojac-82.php

THE DOOR MAN
100 BIS ROUTE DE LA REINE
92100 BOULOGNE-BILLANCOURT
Tel : 01.46.05.29.87
E-Mail : contact@thedoorman.immo

catalogue PDF généré par http://www.repimmo.com

Vente Maison BASSE-GOULAINE (Loire atlantique - 44)

Surface : 130 m2

Surface terrain : 443 m2

Nb pièces : 6 pièces

Prix : 370000 €

Réf : 8014 -

Description détaillée :
*** NOUVEAUTE EN EXCLUSIVITE ***

Maison familiale au c?ur de Basse-Goulaine - 5 Chambres - jardin & garage

Idéalement située en plein centre de Basse-Goulaine, offrant un confort de vie quotidienne sans voiture (parc de la Grillonnais, mairie, écoles, collège, boulangerie, activités etc)

Cette maison récente de 2012, lumineuse et en parfait état, offre 130 m² habitables sur un agréable terrain clos de près de 450 m², avec terrasse exposée sud-ouest, garage et stationnement extérieur

Lumineuse, vous serez séduit(e) par ses beaux volumes, son agencement fonctionnel, son environnement calme, et la proximité immédiate de toutes les commodités : commerces, transports, établissements scolaires... tout est accessible à pied !

Composition :
Au Rez-de-chaussée : entrée, belle pièce de vie traversante avec cuisine aménagée et équipée, 1 suite parentale avec salle d'eau privative, wc séparé
A l'étage : 4 chambres, wc séparé, salle de bains, salle d'eau, beau volume en puis de lumière
Un garage fermé et 1 stationnement extérieur complètent l'ensemble

Extérieur :

THE DOOR MAN
100 BIS ROUTE DE LA REINE
92100 BOULOGNE-BILLANCOURT
Tel : 01.46.05.29.87
E-Mail : contact@thedoorman.immo

catalogue PDF généré par http://www.repimmo.com

Profitez des beaux jours sur la terrasse sud-ouest et du jardin arboré, idéal pour les moments en famille ou entre amis

Les + :
- DPE C
- Luminosité exceptionnelle & volumes confortables
- Construction récente (2012) - Aucun travaux à prévoir
- Tout à pied : commerces, écoles, collège, Lycée, transports C9, équipements sportifs
- Garage + stationnement extérieur
- Proximité immédiate de Nantes

Libre immédiatement, opportunité à saisir !

Envie d'en savoir plus ? Organisons une visite !
Contactez dès maintenant Vincent FLOC'H par téléphone ou mail Honoraires charge vendeur.
DPE : C.
Estimation du coût annuel d'énergie, montant mini : 1340 E - montant maxi : 1860 E.
Nom Prénom AMI : FLOC'H Vincent (EI).
RSAC : 983334681.
Les informations sur les risques auxquels ce bien est exposé sont disponibles sur le site Géorisques : . Sur ce site seront également consultables une fich

Annonce visible sur http://www.repimmo.com sous la REF n°18429506

voir tous les détails sur ce bien http://www.repimmo.com/petite_annonces_immobiliere/18429506/maison-a_vendre-basse_goulaine-44.php

THE DOOR MAN
100 BIS ROUTE DE LA REINE
92100 BOULOGNE-BILLANCOURT
Tel : 01.46.05.29.87
E-Mail : contact@thedoorman.immo

catalogue PDF généré par http://www.repimmo.com

Vente Maison PERRAY-EN-YVELINES (Yvelines - 78)

Surface : 183 m2

Surface terrain : 1193 m2

Nb pièces : 6 pièces

Chambres : 4 chambres

SDB : 1 salle de bains

Année de construction : 1900

Prix : 723000 €

Réf : 8380 -

Description détaillée :
A vendre : Maison de caractère au Perray en Yvelines.

Charme, volumes et potentiel à 45 min de Paris.

Située dans un environnement résidentiel prisé et verdoyant, cette maison de caractère offre un cadre de vie idéal pour les amoureux de l'authentique et de l'espace. Sur un terrain arboré de 1193 M2, cette propriété conjugue cachet de l'ancien et beaux volumes.
Au Rez de chaussée, une pièce de vie spacieuse et lumineuse avec cheminée et poutres apparentes, cuisine aménagée, SDE et WC, à l'étage mezzanine, 4 chambres parquetées, dressing, SDB, WC, et une très belle CAVE VOUTEE.
Double garage parfait pour les familles, petite dépendance à rénover idéale pour un atelier.

Une maison à fort potentiel, pleine de charme, à 2 pas des commerces, des écoles et de la gare (ligne N Montparnasse en 40 min).
Le Perray en Yvelines, un cadre de vie recherché entre forêt et commodités à seulement 10 min de Rambouillet.
Contactez moi vite pour une visite. Prix 723000 E. Honoraires d'agence 3.29 % TTC inclus à la charge de l'acquéreur.
Prix hors honoraires 700000 E.
DPE : D.
Estimation du coût annuel d'énergie, montant mini : 2900 E - montant maxi : 3960 E.
Les informations sur les risques auxquels ce bien est exposé sont disponibles sur le site Géorisques : . Sur ce site seront également consultables une fiche d'information sur les obligations de débroussaillement et une carte des zones

THE DOOR MAN
100 BIS ROUTE DE LA REINE
92100 BOULOGNE-BILLANCOURT
Tel : 01.46.05.29.87
E-Mail : contact@thedoorman.immo

catalogue PDF généré par http://www.repimmo.com

soumises à cette obligation.
La présente annonce immobilière a été rédigée sous la responsabilité éditoriale de GAYRARD Cyril, mandataire indépendant en immobilier (sans détention de fonds), agent commercial de la SASU THE DOOR MAN, titulaire de la carte de démarchage immobilier pour le compte de la société THE DOOR MAN SASU.

Annonce visible sur http://www.repimmo.com sous la REF n°18429505

voir tous les détails sur ce bien http://www.repimmo.com/petite_annonces_immobiliere/18429505/maison-a_vendre-perray_en_yvelines-78.php

THE DOOR MAN
100 BIS ROUTE DE LA REINE
92100 BOULOGNE-BILLANCOURT
Tel : 01.46.05.29.87
E-Mail : contact@thedoorman.immo

catalogue PDF généré par http://www.repimmo.com

Vente Appartement POULIGUEN (Loire atlantique - 44)

Surface : 45 m2

Nb pièces : 3 pièces

Chambres : 2 chambres

SDB : 1 salle de bains

Prix : 273000 €

Réf : 8353 -

Description détaillée :
CHEMIN DES MULES - POULIGUEN CENTRE

À 250 m du port

Dans une petite copropriété, au calme, appartement trois pièces situé en rez-de-chaussée.

Il comprend une entrée desservant un salon avec cuisine ouverte et équipée, deux chambres dont une avec terrasse extérieure privative, une salle d'eau, wc séparé.

Jouissance d'une deuxième terrasse coté salon.

Récemment rénové.
Chauffage gaz de ville, menuiseries double vitrage

Un cagibi complète ce bien. Bien soumis au statut juridique de la Copropriété.
Nb de lots : 15.
Charges annuelles de copropriété (Montant moyen annuel quote-part du budget prévisionnel vendeur) : 720 E.
Prix 273000 E. Honoraires d'agence 5.00 % TTC inclus à la charge de l'acquéreur.
Prix hors honoraires 260000 E.
DPE : C.
Estimation du coût annuel d'énergie, montant mini : 550 E - montant maxi : 780 E.

THE DOOR MAN
100 BIS ROUTE DE LA REINE
92100 BOULOGNE-BILLANCOURT
Tel : 01.46.05.29.87
E-Mail : contact@thedoorman.immo

catalogue PDF généré par http://www.repimmo.com

Litige : Pas de litige en cours.

Nom Prénom AMI : URIEN Nicolas (EI).

RSAC : 849 638 366.

Les informations sur les risques auxquels ce bien est exposé sont disponibles sur le site Géorisques : . Sur ce site seront également consultables une fiche d'information sur les obligations de débroussaillement et une carte des zones soumises à cette obligation.

La présente annonce immobilière a été rédigée sous la responsabilité éditoriale de URIEN Nicolas (EI), mandataire indépendant en immobilier (sans détention de fonds), agent commercial de la SASU THE DOOR MAN France immatriculé au RSAC, titulaire de la carte de démarchage immobilier pour le compte de la société THE DOOR MAN France SASU.

Annonce visible sur http://www.repimmo.com sous la REF n°18429503

voir tous les détails sur ce bien http://www.repimmo.com/petite_annonces_immobiliere/18429503/appartement-a_vendre-pouliguen-44.php

THE DOOR MAN
100 BIS ROUTE DE LA REINE
92100 BOULOGNE-BILLANCOURT
Tel : 01.46.05.29.87
E-Mail : contact@thedoorman.immo

catalogue PDF généré par http://www.repimmo.com

Vente Maison SAINT-HILAIRE-DE-CHALEONS (Loire atlantique - 44)

Surface : 137 m2

Surface terrain : 889 m2

Nb pièces : 6 pièces

Chambres : 4 chambres

SDB : 1 salle de bains

Année de construction : 1994

Prix : 249000 €

Réf : 7909 -

Proposition d'aménagement virtuel non contractuelle proposée par Flaash.ai

Description détaillée :
The Door Man vous propose cette maison de Type 6 située à l'entrée du bourg de Saint Hilaire de Chaléons (GARE & COMMERCES DE PROXIMITÉ)

De plain pied, cette maison familiale de 137m2 bénéficie d'une entrée qui dessert un lumineux séjour avec cheminée (insert), cuisine dinatoire aménagée et équipée, une véranda, un bureau, un cellier, ainsi qu'une première chambre avec placard.

Un dégagement avec placard vous offre 3 chambres avec placard, une salle de bain avec douche et baignoire, wc séparé.

L'ensemble sur une parcelle d'environ 889m2, exposée SUD, répartie sur l'avant de la maison.

Division parcellaire en cours sur l'arrière du bien, création d'un lotissement privatif de 8 lots, maison en limite de propriété (pignon gauche) sur le chemin d'accès. Prix 249000 E. Honoraires d'agence 5.00 % TTC inclus à la charge de l'acquéreur.
Prix hors honoraires 237142.86 E.
DPE : C.
Estimation du coût annuel d'énergie, montant mini : 1402 E - montant maxi : 1898 E.
Nom Prénom AMI : TAUZIEDE Lucille (EI).
RSAC : 910448158.
Les informations sur les risques auxquels ce bien est exposé sont disponibles sur le site Géorisques : . Sur ce site

THE DOOR MAN
100 BIS ROUTE DE LA REINE
92100 BOULOGNE-BILLANCOURT
Tel : 01.46.05.29.87
E-Mail : contact@thedoorman.immo

catalogue PDF généré par http://www.repimmo.com

seront également consultables une fiche d'information sur les obligations de débroussaillement et une carte des zones soumises à cette obligation.
La présente annonce immobilière a été rédigée sous la responsabilité éditoriale de TAUZIEDE Lucille (EI), mandataire indépendant en immobilier (sans détention de fonds), agent commercial de la SASU THE DOOR MAN France immatriculé au RSAC, titulaire de la carte de démarchage immobilier pour le compte de la société THE DOOR MAN France SASU.

Annonce visible sur http://www.repimmo.com sous la REF n°18429502

voir tous les détails sur ce bien http://www.repimmo.com/petite_annonces_immobiliere/18429502/maison-a_vendre-saint_hilaire_de_chaleons-44.php

THE DOOR MAN
100 BIS ROUTE DE LA REINE
92100 BOULOGNE-BILLANCOURT
Tel : 01.46.05.29.87
E-Mail : contact@thedoorman.immo

catalogue PDF généré par http://www.repimmo.com

Vente Maison LACOURT-SAINT-PIERRE (Tarn et garonne - 82)

Surface : 162 m2

Surface terrain : 9983 m2

Nb pièces : 9 pièces

Chambres : 5 chambres

SDB : 1 salle de bains

Année de construction : 1981

Prix : 333000 €

Réf : 8016 -

Description détaillée :

Exclusivité Partagée

Secteur Montech - Lacourt-Saint-Pierre, à 10 minutes à l'est de Montauban et 35 minutes au nord de Toulouse.

Idéalement située dans un environnement calme et bucolique, cette villa bénéficiera des futurs accès autoroutiers sans en subir les inconvénients.

La future gare TGV offrira aux futurs propriétaires un accès rapide vers Bordeaux et Toulouse.

Construite dans un parc majestueux de plus de 9 000 m², elle vous offre une qualité d'environnement rare, avec des arbres de plus de cinquante ans.

Vous y trouverez plusieurs essences de végétaux, notamment de magnifiques cerisiers.

Cette villa est un excellent exemple de construction traditionnelle. On peut également la qualifier de maison de maçon par excellence.

Dès votre arrivée, vous serez séduit par le parc, qui vous accueille avec une allée de plusieurs dizaines de mètres de long.

Composée de plusieurs espaces de vie, vous serez conquis par son hall d'entrée majestueux, desservant l'espace de vie, le coin nuit, l'étage et le sous-sol.

L'espace de vie se compose d'une grande cuisine agrémentée d'un coin repas et d'une cheminée de très haute qualité.

Le séjour-salon s'ouvre sur une terrasse abritée, idéale pour profiter des soirées d'été.

L'espace nuit apporte calme et sérénité, avec trois chambres et une salle de bains.

À l'étage, une dernière chambre ainsi qu'un espace loisir raviront petits et grands.

À l'ouest de la villa, une grande dépendance est à votre disposition, parfaite pour les amateurs de bricolage ou pour abriter un camping-car.

Cerise sur le gâteau : le parc est complété par un espace animaux, idéal pour accueillir chevaux, chèvres ou moutons.

catalogue PDF généré par http://www.repimmo.com

THE DOOR MAN
100 BIS ROUTE DE LA REINE
92100 BOULOGNE-BILLANCOURT
Tel : 01.46.05.29.87
E-Mail : contact@thedoorman.immo

En quelques mots : nous avons trouvé ce qui peut véritablement représenter un coup de c?ur. Honoraires charge vendeur.

DPE : E.

Estimation du coût annuel d'énergie, montant mini : 3320 E - montant maxi : 4560 E.

Nom Prénom AMI : LEVESQUE Cyriaque (EI).

RSAC : 518

Annonce visible sur http://www.repimmo.com sous la REF n°18429501

voir tous les détails sur ce bien http://www.repimmo.com/petite_annonces_immobiliere/18429501/maison-a_vendre-lacourt_saint_pierre-82.php

THE DOOR MAN
100 BIS ROUTE DE LA REINE
92100 BOULOGNE-BILLANCOURT
Tel : 01.46.05.29.87
E-Mail : contact@thedoorman.immo

catalogue PDF généré par http://www.repimmo.com

Vente Maison ENTRAMMES (Mayenne - 53)

Surface : 109 m2

Surface terrain : 485 m2

Nb pièces : 7 pièces

Chambres : 5 chambres

Année de construction : 1987

Prix : 228800 €

Réf : 8342 -

Description détaillée :

Mandat exclusif partagé auprès de tous professionnels par TDM53 - THE DOOR MAN IMMOBILIER.

***

A ENTRAMMES, commune idéalement située à proximité de Laval qui offre un cadre de vie paisible et dynamique. Vous y trouverez toutes les commodités essentielles : des écoles pour vos enfants, des commerces de proximité variés et un ensemble de services qui facilitent le quotidien dont le pôle santé.

***

Venez découvrir cette jolie maison en lotissement qui offre cinq chambres, deux grands garages pour un total de 75m2, un grenier et son jardin ! Dans le détail ; la maison offre en rez-de-chaussée, une entrée avec placard, pièce de vie avec accès directement sur le jardin orienté Sud Ouest, cuisine ouverte aménagée et équipée, toilettes. En demi niveau, trois chambres, salle d'eau avec douche et baignoire. A l'étage supérieur, pallier qui fait office de bureau, toilettes, deux chambres. Deux très grands garages complètent ce bien pour un total cumulé de 75m2 supplémentaires. Grenier, jardin.

***

Côté travaux les menuiseries ont été changées en 2021 et des travaux d'extension ont été réalisés en 2012. Prix 228800 E. Honoraires d'agence 4.00 % TTC inclus à la charge de l'acquéreur.

Prix hors honoraires 220000 E.

DPE : D.

Nom Prénom AMI : MINAUD Romain (EI).

RSAC : 832 865 190.

Les informations sur les risques auxquels ce bien est exposé sont disponibles sur le site Géorisques : . Sur ce site seront également consultables une fiche d'information sur les obligations de débroussaillement et une carte des zones

THE DOOR MAN
100 BIS ROUTE DE LA REINE
92100 BOULOGNE-BILLANCOURT
Tel : 01.46.05.29.87
E-Mail : contact@thedoorman.immo

catalogue PDF généré par http://www.repimmo.com

soumises à cette obligation.
La présente annonce immobilière a été rédigée sous la responsabilité éditoriale de MINAUD Romain (EI), mandataire indépendant en immobilier (sans détention de fonds), agent commercial de la SASU THE DOOR MAN France immatriculé au RSAC, titulaire de la carte de démarchage immobilier pour le compte de la société THE DOOR MAN France SASU.

Annonce visible sur http://www.repimmo.com sous la REF n°18429500

voir tous les détails sur ce bien http://www.repimmo.com/petite_annonces_immobiliere/18429500/maison-a_vendre-entrammes-53.php

THE DOOR MAN
100 BIS ROUTE DE LA REINE
92100 BOULOGNE-BILLANCOURT
Tel : 01.46.05.29.87
E-Mail : contact@thedoorman.immo

catalogue PDF généré par http://www.repimmo.com

Vente Maison VILLAINES-LA-JUHEL (Mayenne - 53)

Surface : 168 m2

Surface terrain : 300 m2

Nb pièces : 9 pièces

Chambres : 4 chambres

Prix : 135500 €

Réf : 6747 -

Description détaillée :

TDM53 vous présente cette maison en pierres au c?ur de la commune de Villaines La Juhel.

Elle vous donnera un accès direct aux commerces de proximité et aux écoles primaires et secondaires.

La maison se compose d'une entrée donnant sur le séjour, un salon, une cuisine ouverte récente et équipée, une arrière cuisine et wc.

Au 1er étage, une salle de douche, deux chambres, un bureau de 11m2 et un wc.

Au 2 ème étage, une chambre de 15 m2

Au 3eme étage, une chambre, une salle de douche, un wc et un accès au grenier.

A l'extérieur, superbe jardin arboré, bien exposé, avec terrasse.

Divers bâtiments de stockage (dont un de 60 m2), une buanderie et cave.

Non attenant à la maison, un garage de 33 m2 avec possibilité de rentrer un véhicule. Prix 135500 E. Honoraires d'agence 4.23 % TTC inclus à la charge de l'acquéreur.

Prix hors honoraires 130000 E.

DPE : D.

Nom Prénom AMI : LANDEMAINE Hermann (EI).

RSAC : 885 376 814.

Les informations sur les risques auxquels ce bien est exposé sont disponibles sur le site Géorisques : . Sur ce site seront également consultables une fiche d'information sur les obligations de débroussaillement et une carte des zones soumises à cette obligation.

THE DOOR MAN
100 BIS ROUTE DE LA REINE
92100 BOULOGNE-BILLANCOURT
Tel : 01.46.05.29.87
E-Mail : contact@thedoorman.immo

catalogue PDF généré par http://www.repimmo.com

La présente annonce immobilière a été rédigée sous la responsabilité éditoriale de LANDEMAINE Hermann (EI), mandataire indépendant en immobilier (sans détention de fonds), agent commercial de la SASU THE DOOR MAN France immatriculé au RSAC, titulaire de la carte de démarchage immobilier pour le compte de la société THE DOOR MAN France SASU.

Annonce visible sur http://www.repimmo.com sous la REF n°18427801

voir tous les détails sur ce bien http://www.repimmo.com/petite_annonces_immobiliere/18427801/maison-a_vendre-villaines_la_juhel-53.php

THE DOOR MAN
100 BIS ROUTE DE LA REINE
92100 BOULOGNE-BILLANCOURT
Tel : 01.46.05.29.87
E-Mail : contact@thedoorman.immo

catalogue PDF généré par http://www.repimmo.com

Vente Maison CHARTRES (Eure et loir - 28)

Surface : 128 m2

Surface terrain : 841 m2

Nb pièces : 4 pièces

Chambres : 3 chambres

Année de construction : 1972

Prix : 262000 €

Réf : 8396 -

Description détaillée :

Sur la commune de St Aubin des Bois, à seulement 10min de Chartres, 5 min de Mainvilliers et de ses commerces, au bout d'une impasse, venez découvrir ce joli pavillon de 128m² des années 80 sur sous sol total.

Celui ci comprend, une entrée, une cuisine aménagée et équipée, un salon séjour avec insert bois, une belle véranda avec poêle à granulé, une chambre, une salle d'eau, un wc indépendant.

L'étage, lui se compose de 2 chambres et une salle d'eau avec toilette.

Côté extérieur vous bénéficiez d'un magnifique jardin entière clos et arboré avec cabanon de jardin, coin potager, poulailler.....

Faire vite contenu du secteur et des prestations. Honoraires charge vendeur.

DPE : D.

Estimation du coût annuel d'énergie, montant mini : 1737 E - montant maxi : 2351 E.

Nom Prénom AMI : BERLOT Damien (EI).

RSAC : 790830418.

Les informations sur les risques auxquels ce bien est exposé sont disponibles sur le site Géorisques : . Sur ce site seront également consultables une fiche d'information sur les obligations de débroussaillement et une carte des zones soumises à cette obligation.

La présente annonce immobilière a été rédigée sous la responsabilité éditoriale de BERLOT Damien (EI), mandataire

voir tous les détails sur ce bien http://www.repimmo.com/petite_annonces_immobiliere/18427800/maison-a_vendre-chartres-28.php

THE DOOR MAN
100 BIS ROUTE DE LA REINE
92100 BOULOGNE-BILLANCOURT
Tel : 01.46.05.29.87
E-Mail : contact@thedoorman.immo

catalogue PDF généré par http://www.repimmo.com

Vente Terrain CHAUMONT (Haute marne - 52)

Surface : 501 m2

Prix : 28000 €

Réf : 8389 -

Description détaillée :

THE DOOR MAN, l'immobilier 100% partagé, vous propose une parcelle de terrain constructible idéalement située à deux pas du centre-ville.

Laissez libre cours à vos envies et construisez la maison de vos rêves dans un cadre alliant proximité, tranquillité.

Un projet de vie commence ici.

Nos conseillers sont disponible du Mardi au Samedi de 9h00 à 18h00 Honoraires charge vendeur.
Non soumis au DPE.
Nom Prénom AMI : HERNANDEZ Benjamin (EI).
RSAC : 813762291.
Les informations sur les risques auxquels ce bien est exposé sont disponibles sur le site Géorisques : . Sur ce site seront également consultables une fiche d'information sur les obligations de débroussaillement et une carte des zones soumises à cette obligation.
La présente annonce immobilière a été rédigée sous la responsabilité éditoriale de HERNANDEZ Benjamin (EI), mandataire indépendant en immobilier (sans détention de fonds), agent commercial de la SASU THE DOOR MAN SA démarchage immobilier pour le compte de la société THE DOOR mm

voir tous les détails sur ce bien http://www.repimmo.com/petite_annonces_immobiliere/18426022/terrain-a_vendre-chaumont-52.php