catalogue PDF généré
par http://www.repimmo.com

MAISONS LIBERTE

305 Rue Antoine de Lavoisier 26500 BOURG-LES-VALENCE

Tel : 04.75.82.77.20

E-Mail : ag260312@ubiflow.net

MAISONS LIBERTE
305 Rue Antoine de Lavoisier
26500 BOURG-LES-VALENCE
Tel : 04.75.82.77.20
E-Mail : ag260312@ubiflow.net

catalogue PDF généré par http://www.repimmo.com

Vente Maison SAINT-CASSIEN (Isere - 38)

Surface : 85 m2

Surface terrain : 500 m2

Nb pièces : 4 pièces

Chambres : 3 chambres

Prix : 280000 €

Réf : SH-ST_CASSIEN- -

Description détaillée :

DEVENEZ PROPRIÉTAIRE AVEC MAISONS LIBERTÉ !

Nouveau projet de construction à Saint cassien !

Terrain + Maison à partir de 280 000 E
Terrain d'une superficie de 500m² , plat et viabilisé,
Maison moderne et personnalisable de 4 pièces ,

Pourquoi choisir Maisons Liberté ?
Constructions sur mesure Accompagnement de A à Z
Matériaux de qualité et respect des normes environnementales
Garanties 10 ans et sérénité pour votre projet

Contactez- moi dès maintenant pour une étude gratuite et personnalisée ! Plus d'infos ()6 89 85 71 01
Ne ratez pas cette opportunité, construisez la maison de vos rêves avec Maisons Liberté !

Annonce visible sur http://www.repimmo.com sous la REF n°18452459

voir tous les détails sur ce bien http://www.repimmo.com/petite_annonces_immobiliere/18452459/maison-a_vendre-saint_cassien-38.php

MAISONS LIBERTE
305 Rue Antoine de Lavoisier
26500 BOURG-LES-VALENCE
Tel : 04.75.82.77.20
E-Mail : ag260312@ubiflow.net

catalogue PDF généré par http://www.repimmo.com

Vente Maison FRETTE (Isere - 38)

Surface : 70 m2

Prix : 219000 €

Réf : SH-TERRAIN-MAISON -

Description détaillée :

DEVENEZ PROPRIÉTAIRE AVEC MAISONS LIBERTÉ !

Nouveau projet de construction à LA FRETTE !

Terrain + Maison T4 à partir de 2190 000 E
Terrain d'une superficie de 500m² , plat et viabilisé,
Maison moderne et personnalisable de 4 pièces ,

Pourquoi choisir Maisons Liberté ?
Constructions sur mesure
Accompagnement de A à Z
Matériaux de qualité et respect des normes environnementales
Garanties et sérénité pour votre projet, avec le contrat CCMI .

Contactez-moi dès maintenant pour une étude gratuite et personnalisée ! Plus d'infos ()6 89 85 71 01
Ne ratez pas cette opportunité, construisez la maison de vos rêves avec Maisons Liberté !(illustration non contractuelle)

Annonce visible sur http://www.repimmo.com sous la REF n°18410116

voir tous les détails sur ce bien http://www.repimmo.com/petite_annonces_immobiliere/18410116/maison-a_vendre-frette-38.php

MAISONS LIBERTE
305 Rue Antoine de Lavoisier
26500 BOURG-LES-VALENCE
Tel : 04.75.82.77.20
E-Mail : ag260312@ubiflow.net

catalogue PDF généré par http://www.repimmo.com

Vente Terrain FRETTE (Isere - 38)

Surface : 500 m2

Prix : 75000 €

Réf : SH-Terrain -

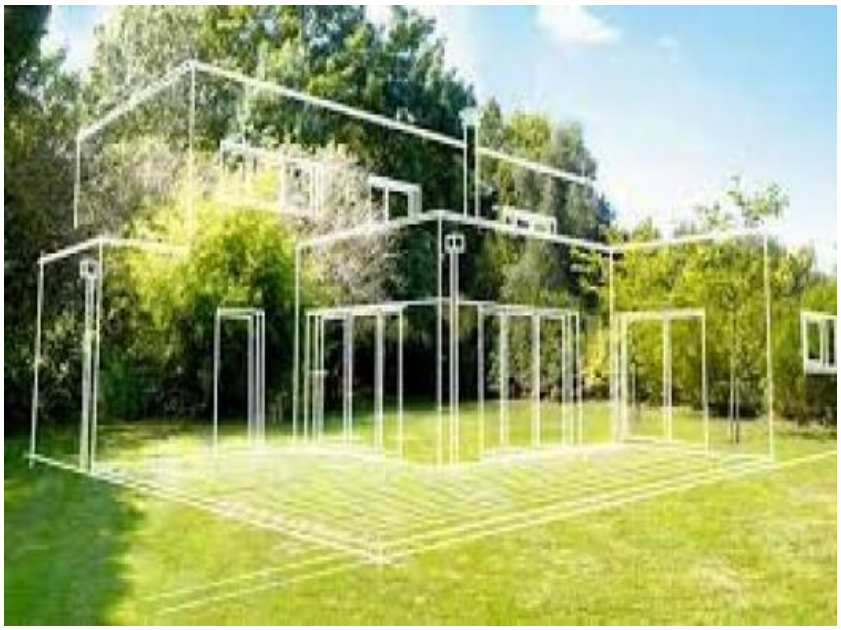

Description détaillée :

Maisons Liberté -constructeur de maisons individuelle , vous propose pour votre projet de construction un magnifique terrain constructible, situé à La frette .

Terrain , non libre de constructeur ,

Pour toutes informations complémentaires, contactez votre chargé de projet au ()6 89 85 71 01 qui vous accompagnera dans la réalisation dans votre rêve immobilier.

Annonce visible sur http://www.repimmo.com sous la REF n°18410115

voir tous les détails sur ce bien http://www.repimmo.com/petite_annonces_immobiliere/18410115/terrain-a_vendre-frette-38.php

MAISONS LIBERTE
305 Rue Antoine de Lavoisier
26500 BOURG-LES-VALENCE
Tel : 04.75.82.77.20
E-Mail : ag260312@ubiflow.net

catalogue PDF généré par http://www.repimmo.com

Vente Maison TENCIN (Isere - 38)

Surface : 120 m2

Surface terrain : 450 m2

Nb pièces : 5 pièces

Chambres : 4 chambres

Prix : 420000 €

Réf : SH_22-05-lot7 -

Description détaillée :

DEVENEZ PROPRIÉTAIRE AVEC MAISONS LIBERTÉ !

Nouveau projet de construction à Tencin !
Terrain + Maison de 120m² à partir de 4200 000 E
Terrain d'une superficie de 450m² , plat et viabilisé, avec vue , ensoleiment maximum
Maison moderne et personnalisable de 5 pièces ,

Pourquoi choisir Maisons Liberté ?
Constructions et accompagnement sur mesure
Accompagnement de A à Z
Matériaux de qualité et respect des normes environnementales RE2020
Garanties et sérénité pour votre projet avec le contrat CCMI

Contactez-moi dès maintenant pour une étude de projet gratuite et personnalisée ! Plus d'infos ()6 89 85 71 01
Ne ratez pas cette opportunité, construisez la maison de vos rêves avec Maisons Liberté !

Annonce visible sur http://www.repimmo.com sous la REF n°18376073

voir tous les détails sur ce bien http://www.repimmo.com/petite_annonces_immobiliere/18376073/maison-a_vendre-tencin-38.php

MAISONS LIBERTE
305 Rue Antoine de Lavoisier
26500 BOURG-LES-VALENCE
Tel : 04.75.82.77.20
E-Mail : ag260312@ubiflow.net

catalogue PDF généré par http://www.repimmo.com

Vente Maison VOIRON (Isere - 38)

Surface : 90 m2

Surface terrain : 740 m2

Nb pièces : 4 pièces

Chambres : 3 chambres

Prix : 435000 €

Réf : SH-VOIRON-FILYA -

Description détaillée :

EVENEZ PROPRIÉTAIRE AVEC MAISONS LIBERTÉ !

Nouveau projet de construction à VOIRON

Terrain + Maison à partir de 435 000 E
Superficie du terrain : [740m²]
Maison moderne et personnalisable de 4 pièces

Pourquoi choisir Maisons Liberté ?
Constructions sur mesure
Accompagnement de A à Z
Matériaux de qualité et respect des normes environnementales
Garanties et sérénité pour votre projet

Contactez-moi dès maintenant pour une étude gratuite et personnalisée ()6 89 85 71 01 !

tu n de vos rêves avec Maisons Liberté !

mm

voir tous les détails sur ce bien http://www.repimmo.com/petite_annonces_immobiliere/18370020/maison-a_vendre-voiron-38.php

MAISONS LIBERTE
305 Rue Antoine de Lavoisier
26500 BOURG-LES-VALENCE
Tel : 04.75.82.77.20
E-Mail : ag260312@ubiflow.net

catalogue PDF généré par http://www.repimmo.com

Vente Terrain VOIRON (Isere - 38)

Surface : 740 m2

Prix : 170000 €

Réf : SH-VOIRON-LOT2-H2 -

Description détaillée :

Maisons Liberté -société du GROUPE - Valrim- IMMOBILIER- vous propose un magnifique terrain constructible de 740m² , situé dans un environnement calme et proche des commodités . Idéal pour concrétiser votre projet de maison dans un cadre privilégié.

Emplacement recherché - Environnement paisible - Aucune nuisance

Nous vous offrons la possibilité de concevoir votre maison sur mesure selon vos besoins, votre budget et vos envies avec nos experts en construction pour posséder une maison unique qui vous correspond.

Pour toutes informations complémentaires, contactez votre chargé de projet au ()6 89 85 71 01 qui vous accompagnera dans la réalisation dans votre rêve immobilier.

Annonce visible sur http://www.repimmo.com sous la REF n°18370019

voir tous les détails sur ce bien http://www.repimmo.com/petite_annonces_immobiliere/18370019/terrain-a_vendre-voiron-38.php

MAISONS LIBERTE
305 Rue Antoine de Lavoisier
26500 BOURG-LES-VALENCE
Tel : 04.75.82.77.20
E-Mail : ag260312@ubiflow.net

catalogue PDF généré par http://www.repimmo.com

Vente Terrain TULLINS (Isere - 38)

Surface : 540 m2

Prix : 124000 €

Réf : SH-TULLINS-MEADI -

Description détaillée :

Maisons Liberté vous propose un magnifique terrain constructible, situé dans un environnement calme et sans vis-à-vis. Idéal pour concrétiser votre projet de maison dans un cadre privilégié.

Emplacement recherché - Environnement paisible - Aucune nuisance

Nous vous offrons la possibilité de concevoir votre maison sur mesure selon vos besoins, votre budget et vos envies avec nos experts en construction pour posséder une maison unique qui vous correspond.

Pour toutes informations complémentaires, contactez votre chargé de projet au ()6 89 85 71 01 qui vous accompagnera dans la réalisation dans votre rêve immobilier.

Annonce visible sur http://www.repimmo.com sous la REF n°18370017

voir tous les détails sur ce bien http://www.repimmo.com/petite_annonces_immobiliere/18370017/terrain-a_vendre-tullins-38.php

MAISONS LIBERTE
305 Rue Antoine de Lavoisier
26500 BOURG-LES-VALENCE
Tel : 04.75.82.77.20
E-Mail : ag260312@ubiflow.net

catalogue PDF généré par http://www.repimmo.com

Vente Maison TULLINS (Isere - 38)

Surface : 70 m2

Surface terrain : 400 m2

Prix : 225000 €

Réf : SH-TULLINS-MMENTO1 -

Description détaillée :

DEVENEZ PROPRIÉTAIRE AVEC MAISONS LIBERTÉ !

Nouveau projet de construction à TULLINS !
Terrain + Maison à partir de 225 000 E
Terrain d'une superficie de 400m² , plat et viabilisé, avec vue , ensoleiment maximum
Maison de plain pied personnalisable de 4 pièces ,

Pourquoi choisir Maisons Liberté ?
Constructions sur mesure Accompagnement de A à Z
Matériaux de qualité et respect des normes environnementales
Garanties et sérénité pour votre projet

Contactez-moi dès maintenant pour une étude gratuite et personnalisée ! Plus d'infos ()6 89 85 71 01
Ne ratez pas cette opportunité, construisez la maison de vos rêves avec Maisons Liberté !

Annonce visible sur http://www.repimmo.com sous la REF n°18370016

voir tous les détails sur ce bien http://www.repimmo.com/petite_annonces_immobiliere/18370016/maison-a_vendre-tullins-38.php

MAISONS LIBERTE
305 Rue Antoine de Lavoisier
26500 BOURG-LES-VALENCE
Tel : 04.75.82.77.20
E-Mail : ag260312@ubiflow.net

catalogue PDF généré par http://www.repimmo.com

Vente Terrain JARRIE (Isere - 38)

Surface : 520 m2

Prix : 230000 €

Réf : SH-JARRIE-LOT6 -

Description détaillée :

Maisons Liberté vous propose un magnifique terrain constructible, situé dans un environnement calme et sans vis-à-vis. Idéal pour concrétiser votre projet de maison dans un cadre privilégié.

Emplacement recherché - Environnement paisible - Aucune nuisance

Nous vous offrons la possibilité de concevoir votre maison sur mesure selon vos besoins, votre budget et vos envies avec nos experts en construction pour posséder une maison unique qui vous correspond.

Pour toutes informations complémentaires, contactez votre chargé de projet au ()6 89 85 71 01 qui vous accompagnera dans la réalisation dans votre rêve immobilier.

Annonce visible sur http://www.repimmo.com sous la REF n°18370015

voir tous les détails sur ce bien http://www.repimmo.com/petite_annonces_immobiliere/18370015/terrain-a_vendre-jarrie-38.php

MAISONS LIBERTE
305 Rue Antoine de Lavoisier
26500 BOURG-LES-VALENCE
Tel : 04.75.82.77.20
E-Mail : ag260312@ubiflow.net

catalogue PDF généré par http://www.repimmo.com

Vente Terrain SAINT-SAUVEUR (Isere - 38)

Surface : 700 m2

Prix : 105000 €

Réf : RG-STSAUVEUR.P -

Description détaillée :

Maisons Liberté, constructeur du Groupe Valrim depuis plus de 45 ans, vous propose un terrain d'env. 700 m² situé à Saint Sauveur (38160) pour y construire votre maison personnalisée.

Venez découvrir cette belle parcelle dans un quartier résidentiel (hors lotissement), au calme et ensoleillé, un cadre parfait pour un projet de vie.

Nous vous offrons la possibilité de concevoir votre maison sur mesure selon vos besoins, votre budget et vos envies avec nos experts en construction pour posséder une maison unique qui vous correspond.

Pour toutes informations complémentaires, contactez votre chargée de projets ()6 68 06 12 53 qui vous accompagnera dans la réalisation dans votre rêve immobilier.
Référence RG

Annonce visible sur http://www.repimmo.com sous la REF n°18339601

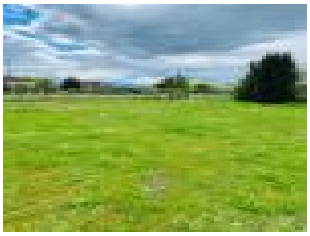

voir tous les détails sur ce bien http://www.repimmo.com/petite_annonces_immobiliere/18339601/terrain-a_vendre-saint_sauveur-38.php

MAISONS LIBERTE
305 Rue Antoine de Lavoisier
26500 BOURG-LES-VALENCE
Tel : 04.75.82.77.20
E-Mail : ag260312@ubiflow.net

catalogue PDF généré par http://www.repimmo.com

Vente Maison BREZINS (Isere - 38)

Surface : 84 m2

Prix : 209000 €

Réf : SH-PP-T3 -

Description détaillée :

« Maisons Liberté » du GROUPE VALRIM IMMOBILIER vous offre la possibilité de devenez propriétaire de votre maison individuelle neuve avec les dernières norme RE2020 à prix réduits !

Profitez des avantages exceptionnels pour accéder à la propriété dans les meilleures conditions :

o Frais de notaire réduits calculer uniquement sur le prix du terrain

o Prêt à Taux Zéro mis en ?uvre à partir du 1 er Avril 2025

o Prêt Action Logement jusqu'à 30 000 E à 1 %

o Prêt partenaire bancaire booster jusqu'à 20 000E à à taux zéro 0%

Maison individuelle type 4 pièces sur terrain privatif dans un cadre agréable et résidentiel. Confort, espace et qualité de vie sont au rendez-vous !

Lieu : Brézins

Contactez-nous dès maintenant le ()6 89 85 71 01 pour plus d'informations et convenir d'un rendez-vous de présentation

Annonce visible sur http://www.repimmo.com sous la REF n°18269737

voir tous les détails sur ce bien http://www.repimmo.com/petite_annonces_immobiliere/18269737/maison-a_vendre-brezins-38.php

MAISONS LIBERTE
305 Rue Antoine de Lavoisier
26500 BOURG-LES-VALENCE
Tel : 04.75.82.77.20
E-Mail : ag260312@ubiflow.net

catalogue PDF généré par http://www.repimmo.com

Vente Terrain PONT-DE-L'ISERE (Drome - 26)

Surface : 791 m2

Prix : 150000 €

Réf : RG-_PONTDISERE.T -

Description détaillée :

Maisons Liberté, constructeur du Groupe Valrim depuis plus de 45 ans, vous propose un terrain de 791 m² situé à Pont de l'Isère (26600) pour y construire votre maison personnalisée.

Venez découvrir cette belle parcelle viabilisée avec piscine dans un quartier résidentiel (hors lotissement), au calme et ensoleillé, un cadre parfait pour un projet de vie.

Nous vous offrons la possibilité de concevoir votre maison sur mesure selon vos besoins, votre budget et vos envies avec nos experts en construction pour posséder une maison unique qui vous correspond.

Pour toutes informations complémentaires, contactez votre chargée de projets ()6 68 06 12 53 qui vous accompagnera dans la réalisation dans votre rêve immobilier.
Référence RG

Annonce visible sur http://www.repimmo.com sous la REF n°18247699

voir tous les détails sur ce bien http://www.repimmo.com/petite_annonces_immobiliere/18247699/terrain-a_vendre-pont_de_l_isere-26.php

MAISONS LIBERTE
305 Rue Antoine de Lavoisier
26500 BOURG-LES-VALENCE
Tel : 04.75.82.77.20
E-Mail : ag260312@ubiflow.net

catalogue PDF généré par http://www.repimmo.com

Vente Terrain VALENCE (Drome - 26)

Surface : 451 m2

Prix : 132000 €

Réf : RG-CANOPEE.1 -

Description détaillée :

Maisons Liberté, constructeur du Groupe Valrim depuis plus de 45 ans, vous propose un terrain de 451 m² situé à Valence (26 000) Rue des Grands Horizons, pour y construire votre maison personnalisée.

Venez découvrir cette belle parcelle viabilisée au sein d'un quartier résidentiel, au calme et ensoleillé, un cadre parfait pour un projet de vie.

Nous vous offrons la possibilité de concevoir votre maison sur mesure selon vos besoins, votre budget et vos envies avec nos experts en construction pour posséder une maison unique qui vous correspond.

Pour toutes informations complémentaires, contactez votre chargée de projets ()6 68 06 12 53 qui vous accompagnera dans la réalisation dans votre rêve immobilier.

Référence RG

Annonce visible sur http://www.repimmo.com sous la REF n°18247698

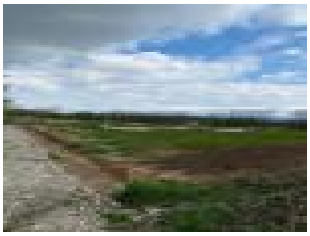

voir tous les détails sur ce bien http://www.repimmo.com/petite_annonces_immobiliere/18247698/terrain-a_vendre-valence-26.php

MAISONS LIBERTE
305 Rue Antoine de Lavoisier
26500 BOURG-LES-VALENCE
Tel : 04.75.82.77.20
E-Mail : ag260312@ubiflow.net

catalogue PDF généré par http://www.repimmo.com

Vente Maison SAINTE-EULALIE-EN-ROYANS (Drome - 26)

Surface : 92 m2

Surface terrain : 406 m2

Surface séjour : 45 m2

Nb pièces : 5 pièces

Chambres : 3 chambres

Prix : 220000 €

Réf : RG-EULALIE.TM -

Description détaillée :
Maisons Liberté, constructeur depuis plus de 45 ans, vous propose un terrain de 406 m² à Sainte Eulalie en Royans (26190) pour y construire votre maison personnalisée.

Nous vous offrons la possibilité de concevoir votre maison sur mesure selon vos besoins, votre budget et vos envies avec nos experts en construction pour posséder une maison unique qui vous correspond.

Le modèle présenté est une maison contemporaine de 92 m² habitables plus un garage de 28 m², entièrement modulable selon vos souhaits. Son espace jour est composé d'une belle pièce de vie (salon cuisine et salle à manger) ouverte, agréable et lumineuse avec ses baies vitrées, d'un cellier/buanderie attenant à la cuisine et/ou garage] qui vous offrira un espace de rangement optimisé.
L'espace nuit compte 3 belles chambres avec leur placard mural intégré, et d'une grande salle de bain équipée et moderne avec une douche à l'italienne/baignoire...

Nos constructions à faible consommation énergétiques sont de qualité supérieure et respectent la dernière norme de construction RE 2020.

Le prix du projet comprend le terrain, la construction de la maison y compris les raccordements, assurance dommages ouvrages et garanties.

Prévoir : frais de notaire (uniquement pour le terrain).

MAISONS LIBERTE
305 Rue Antoine de Lavoisier
26500 BOURG-LES-VALENCE
Tel : 04.75.82.77.20
E-Mail : ag260312@ubiflow.net

catalogue PDF généré par http://www.repimmo.com

Les prestations incluses dans la construction :
- Architecture moderne
- Isolation haute performance
- Installation d'une pompe à chaleur avec chauffage au sol
- Menuiseries performantes avec volets roulants motorisés
- Menuiseries de qualité avec des volets roulants motorisés
- Revêtements en carrelage et faïences murales
- Équipements sanitaires haut de gamme

(Illustrations non contractuelle)

Pour toutes informations complémentaires, contactez votre chargée de projets Mme Gurses ()6 68 06 12 53 qui vous accompagnera dans la réalisation dans votre rêve immobilier.
Référence RG

Annonce visible sur http://www.repimmo.com sous la REF n°18156804

voir tous les détails sur ce bien http://www.repimmo.com/petite_annonces_immobiliere/18156804/maison-a_vendre-sainte_eulalie_en_royans-26.php

MAISONS LIBERTE
305 Rue Antoine de Lavoisier
26500 BOURG-LES-VALENCE
Tel : 04.75.82.77.20
E-Mail : ag260312@ubiflow.net

catalogue PDF généré par http://www.repimmo.com

Vente Terrain HOSTUN (Drome - 26)

Surface : 727 m2

Prix : 86500 €

Réf : RG-HOSTUN.T -

Description détaillée :

Maisons Liberté, constructeur du Groupe Valrim depuis plus de 45 ans, vous propose 2 terrains à bâtir un de 727 m² et le second de 923 m² situé à HOSTUN (26730) pour y construire votre maison personnalisée.

Venez découvrir ces belles parcelles viabilisées au sein d'un quartier résidentiel hors lotissement, au calme et ensoleillé, un cadre parfait pour un projet de vie.

Nous vous offrons la possibilité de concevoir votre maison sur mesure selon vos besoins, votre budget et vos envies avec nos experts en construction pour posséder une maison unique qui vous correspond.

Pour toutes informations complémentaires, contactez votre chargée de projets ()6 68 06 12 53 qui vous accompagnera dans la réalisation dans votre rêve immobilier.
Référence RG

Annonce visible sur http://www.repimmo.com sous la REF n°18156803

voir tous les détails sur ce bien http://www.repimmo.com/petite_annonces_immobiliere/18156803/terrain-a_vendre-hostun-26.php

MAISONS LIBERTE
305 Rue Antoine de Lavoisier
26500 BOURG-LES-VALENCE
Tel : 04.75.82.77.20
E-Mail : ag260312@ubiflow.net

catalogue PDF généré par http://www.repimmo.com

Vente Terrain CHABEUIL (Drome - 26)

Surface : 373 m2

Prix : 118500 €

Réf : RG-CHABEUIL.T -

Description détaillée :

Maisons Liberté, constructeur du Groupe Valrim depuis plus de 45 ans, vous propose 4 terrains à bâtir de 373 à 625 m² situé à CHABEUIL (26120) pour y construire votre maison personnalisée.

Venez découvrir ces belles parcelles viabilisées au sein d'un quartier résidentiel, au calme et ensoleillé, un cadre parfait pour un projet de vie.

Nous vous offrons la possibilité de concevoir votre maison sur mesure selon vos besoins, votre budget et vos envies avec nos experts en construction pour posséder une maison unique qui vous correspond.

Pour toutes informations complémentaires, contactez votre chargée de projets ()6 68 06 12 53 qui vous accompagnera dans la réalisation dans votre rêve immobilier.
Référence RG

Annonce visible sur http://www.repimmo.com sous la REF n°18156802

voir tous les détails sur ce bien http://www.repimmo.com/petite_annonces_immobiliere/18156802/terrain-a_vendre-chabeuil-26.php

MAISONS LIBERTE
305 Rue Antoine de Lavoisier
26500 BOURG-LES-VALENCE
Tel : 04.75.82.77.20
E-Mail : ag260312@ubiflow.net

catalogue PDF généré par http://www.repimmo.com

Vente Maison BREZINS (Isere - 38)

Surface : 90 m2

Surface terrain : 409 m2

Surface séjour : 45 m2

Nb pièces : 5 pièces

Chambres : 3 chambres

Prix : 228000 €

Réf : RG-BREZINS.11TM -

Description détaillée :
Maisons Liberté, constructeur depuis plus de 45 ans, vous propose un terrain de 409 m² à Brézins (38590) pour y construire votre maison personnalisée.

Brézins possède de nombreux commerces de proximité, des écoles (collèges/lycées), des professionnels de santé... Et se trouve à moins de 30 minutes de Voiron.

Nous vous offrons la possibilité de concevoir votre maison sur mesure selon vos besoins, votre budget et vos envies avec nos experts en construction pour posséder une maison unique qui vous correspond.

Le modèle présenté est une maison contemporaine de 90 m² habitables plus un garage de 22m², entièrement modulable selon vos souhaits. Son espace jour est composé d'une belle pièce de vie (salon cuisine et salle à manger) ouverte, agréable et lumineuse avec ses baies vitrées, d'un cellier/buanderie attenant à la cuisine et/ou garage] qui vous offrira un espace de rangement optimisé.
L'espace nuit compte 3 belles chambres avec leur placard mural intégré, et d'une grande salle de bain équipée et moderne avec une douche à l'italienne/baignoire...

Nos constructions à faible consommation énergétiques sont de qualité supérieure et respectent la dernière norme de construction RE 2020.

Le prix du projet comprend le terrain, la construction de la maison y compris les raccordements, assurance dommages ouvrages et garanties.

MAISONS LIBERTE
305 Rue Antoine de Lavoisier
26500 BOURG-LES-VALENCE
Tel : 04.75.82.77.20
E-Mail : ag260312@ubiflow.net

catalogue PDF généré par http://www.repimmo.com

Prévoir : frais de notaire (uniquement pour le terrain).

Les prestations incluses dans la construction :
- Architecture moderne
- Isolation haute performance
- Installation d'une pompe à chaleur avec chauffage au sol
- Menuiseries performantes avec volets roulants motorisés
- Menuiseries de qualité avec des volets roulants motorisés
- Revêtements en carrelage et faïences murales
- Équipements sanitaires haut de gamme

(Illustrations non contractuelle)

Pour toutes informations complémentaires, contactez votre chargée de projets ()6 68 06 12 53 qui vous accompagnera dans la réalisation dans votre rêve immobilier.
Référenc

Annonce visible sur http://www.repimmo.com sous la REF n°18156801

voir tous les détails sur ce bien http://www.repimmo.com/petite_annonces_immobiliere/18156801/maison-a_vendre-brezins-38.php

MAISONS LIBERTE
305 Rue Antoine de Lavoisier
26500 BOURG-LES-VALENCE
Tel : 04.75.82.77.20
E-Mail : ag260312@ubiflow.net

catalogue PDF généré par http://www.repimmo.com

Vente Terrain SAINTE-EULALIE-EN-ROYANS (Drome - 26)

Surface : 406 m2

Prix : 58000 €

Réf : RG-STEEULALIE.T -

Description détaillée :

Maisons Liberté, constructeur du Groupe Valrim depuis plus de 45 ans, vous propose plusieurs terrains à bâtir de 400 à 660 m² situé à Sainte Eulalie en Royans (26190) pour y construire votre maison personnalisée.

Venez découvrir ces belles parcelles viabilisée au sein d'un quartier résidentiel de 12 lots, au calme et ensoleillé, un cadre parfait pour un projet de vie.

Nous vous offrons la possibilité de concevoir votre maison sur mesure selon vos besoins, votre budget et vos envies avec nos experts en construction pour posséder une maison unique qui vous correspond.

Pour toutes informations complémentaires, contactez votre chargée de projets ()6 68 06 12 53 qui vous accompagnera dans la réalisation dans votre rêve immobilier.
Référence RG

Annonce visible sur http://www.repimmo.com sous la REF n°18156800

voir tous les détails sur ce bien http://www.repimmo.com/petite_annonces_immobiliere/18156800/terrain-a_vendre-sainte_eulalie_en_royans-26.php

MAISONS LIBERTE
305 Rue Antoine de Lavoisier
26500 BOURG-LES-VALENCE
Tel : 04.75.82.77.20
E-Mail : ag260312@ubiflow.net

catalogue PDF généré par http://www.repimmo.com

Vente Terrain SAINT-ROMANS (Isere - 38)

Surface : 575 m2

Prix : 82000 €

Réf : RG-STROMANS.T11 -

Description détaillée :

Maisons Liberté, constructeur du Groupe Valrim depuis plus de 45 ans, vous propose un terrain constructible de 575 m² situé à Saint Romans pour y construire votre maison personnalisée.

Saint Romans possède de nombreux commerces de proximité, des écoles, des professionnels de santé... et se trouve à moins de 8 minutes de la gare de St Marcellin et à 5 minutes de l'autoroute A49 (Grenoble - Valence).

Venez découvrir cette belle parcelle de 575 m² viabilisée au sein d'un quartier résidentiel de 12 lots, au calme et ensoleillé, un cadre parfait pour un projet de vie.

Nous vous offrons la possibilité de concevoir votre maison sur mesure selon vos besoins, votre budget et vos envies avec nos experts en construction pour posséder une maison unique qui vous correspond.

Pour toutes informations complémentaires, contactez votre chargée de projets Mme Gurses ()6 68 06 12 53 qui vous accompagnera dans la réalisation dans votre rêve immobilier.
Référence RG

Annonce visible sur http://www.repimmo.com sous la REF n°18156798

voir tous les détails sur ce bien http://www.repimmo.com/petite_annonces_immobiliere/18156798/terrain-a_vendre-saint_romans-38.php

MAISONS LIBERTE
305 Rue Antoine de Lavoisier
26500 BOURG-LES-VALENCE
Tel : 04.75.82.77.20
E-Mail : ag260312@ubiflow.net

catalogue PDF généré par http://www.repimmo.com

Vente Terrain SAINT-SAUVEUR (Isere - 38)

Surface : 701 m2

Prix : 113000 €

Réf : RG-STSAUVEUR.T11 -

Description détaillée :

Maisons Liberté, constructeur du Groupe Valrim depuis plus de 45 ans, vous propose un terrain de 701 m² situé à Saint Sauveur pour y construire votre maison personnalisée.

Saint Sauveur possède de nombreux commerces de proximité, des écoles (collèges/lycées), des professionnels de santé... Et se trouve à moins de 7 minutes de la gare de St Marcellin et à 5 minutes de l'autoroute A49 (Grenoble - Valence).

Venez découvrir cette belle parcelle de 701 m² viabilisée au sein d'un quartier résidentiel de 12 lots, au calme et ensoleillé, un cadre parfait pour un projet de vie.

Nous vous offrons la possibilité de concevoir votre maison sur mesure selon vos besoins, votre budget et vos envies avec nos experts en construction pour posséder une maison unique qui vous correspond.

Pour toutes informations complémentaires, contactez votre chargée de projets ()6 68 06 12 53 qui vous accompagnera dans la réalisation dans votre rêve immobilier.

Référence RG

voir tous les détails sur ce bien http://www.repimmo.com/petite_annonces_immobiliere/18156797/terrain-a_vendre-saint_sauveur-38.php

MAISONS LIBERTE
305 Rue Antoine de Lavoisier
26500 BOURG-LES-VALENCE
Tel : 04.75.82.77.20
E-Mail : ag260312@ubiflow.net

catalogue PDF généré par http://www.repimmo.com

Vente Maison VALENCE (Drome - 26)

Surface : 132 m2

Surface terrain : 451 m2

Surface séjour : 57 m2

Nb pièces : 6 pièces

Chambres : 4 chambres

Prix : 525000 €

Réf : RG-VALENCE.TM -

Description détaillée :
Maisons Liberté, constructeur depuis plus de 45 ans, vous propose un terrain de 451 m² à Valence (26000) pour y construire votre maison personnalisée.

Nous vous offrons la possibilité de concevoir votre maison sur mesure selon vos besoins, votre budget et vos envies avec nos experts en construction pour posséder une maison unique qui vous correspond.

Le modèle présenté est une maison contemporaine de 132 m² habitables plus un garage de 40 m², entièrement modulable selon vos souhaits. Son espace jour est composé d'une belle pièce de vie (salon cuisine et salle à manger) ouverte, agréable et lumineuse avec ses baies vitrées, d'un cellier/buanderie attenant à la cuisine et/ou garage] qui vous offrira un espace de rangement optimisé.
L'espace nuit compte 4 belles chambres avec leur placard mural intégré dont une suite parentale en RDC, et d'une grande salle de bain équipée et moderne avec une douche à l'italienne/baignoire...

Nos constructions à faible consommation énergétiques sont de qualité supérieure et respectent la dernière norme de construction RE 2020.

Le prix du projet comprend le terrain, la construction de la maison y compris les raccordements, assurance dommages ouvrages et garanties.
Prévoir : frais de notaire (uniquement pour le terrain).

Les prestations incluses dans la construction :

MAISONS LIBERTE
305 Rue Antoine de Lavoisier
26500 BOURG-LES-VALENCE
Tel : 04.75.82.77.20
E-Mail : ag260312@ubiflow.net

catalogue PDF généré par http://www.repimmo.com

- Architecture moderne
- Isolation haute performance
- Installation d'une pompe à chaleur avec chauffage au sol
- Menuiseries performantes avec volets roulants motorisés
- Menuiseries de qualité avec des volets roulants motorisés
- Revêtements en carrelage et faïences murales
- Équipements sanitaires haut de gamme

(Illustrations non contractuelle)

Pour toutes informations complémentaires, contactez votre chargée de projets ()6 68 06 12 53 qui vous accompagnera dans la réalisation dans votre rêve immobilier.

Référence RG

Annonce visible sur http://www.repimmo.com sous la REF n°18156796

voir tous les détails sur ce bien http://www.repimmo.com/petite_annonces_immobiliere/18156796/maison-a_vendre-valence-26.php

MAISONS LIBERTE
305 Rue Antoine de Lavoisier
26500 BOURG-LES-VALENCE
Tel : 04.75.82.77.20
E-Mail : ag260312@ubiflow.net

catalogue PDF généré par http://www.repimmo.com

Vente Terrain MONTOISON (Drome - 26)

Surface : 485 m2

Prix : 149000 €

Réf : RG-LETREFLE.T2b -

Description détaillée :

MONTOISON (26800) Chemin du Bruchet

Programme immobilier "LE TREFLE" terrains à bâtir, entièrement viabilisées.

Surface des lots :

- Lot 1 de 600m² à 159 000E
- Lot 2 de 485m² à 149 000E
- Lot 3 de 602m² à 169 000E

Exposition plein sud, 2 places de parking privé

Contactez le 0668061253

Réf : RG-LETREFLE.T2

Annonce visible sur http://www.repimmo.com sous la REF n°18156795

voir tous les détails sur ce bien http://www.repimmo.com/petite_annonces_immobiliere/18156795/terrain-a_vendre-montoison-26.php

MAISONS LIBERTE
305 Rue Antoine de Lavoisier
26500 BOURG-LES-VALENCE
Tel : 04.75.82.77.20
E-Mail : ag260312@ubiflow.net

catalogue PDF généré par http://www.repimmo.com

Vente Terrain MUREILS (Drome - 26)

Surface : 679 m2

Prix : 82000 €

Réf : RG-MUREILS.T -

Description détaillée :

Maisons Liberté, constructeur du Groupe Valrim depuis plus de 45 ans, vous propose des terrains constructibles de 679 à 957 m² situé à Saint Jean de Galaure (26240) pour y construire votre maison personnalisée.

Venez découvrir ces belles parcelles viabilisée au sein d'un quartier résidentiel de 8 lots, au calme et ensoleillé, un cadre parfait pour un projet de vie.

Nous vous offrons la possibilité de concevoir votre maison sur mesure selon vos besoins, votre budget et vos envies avec nos experts en construction pour posséder une maison unique qui vous correspond.

Pour toutes informations complémentaires, contactez votre chargée de projets ()6 68 06 12 53 qui vous accompagnera dans la réalisation dans votre rêve immobilier.

Référence RG

Annonce visible sur http://www.repimmo.com sous la REF n°18156794

voir tous les détails sur ce bien http://www.repimmo.com/petite_annonces_immobiliere/18156794/terrain-a_vendre-mureils-26.php

MAISONS LIBERTE
305 Rue Antoine de Lavoisier
26500 BOURG-LES-VALENCE
Tel : 04.75.82.77.20
E-Mail : ag260312@ubiflow.net

catalogue PDF généré par http://www.repimmo.com

Vente Maison SAINT-MARCEL-LES-VALENCE (Drome - 26)

Surface : 95 m2

Surface terrain : 1061 m2

Surface séjour : 43 m2

Nb pièces : 5 pièces

Chambres : 3 chambres

Prix : 372000 €

Réf : RG-STMARCEL.TM -

Description détaillée :
Maisons Liberté, constructeur depuis plus de 45 ans, vous propose un terrain de 1061 m² à Saint Marcel les Valence (26320) pour y construire votre maison personnalisée.

Nous vous offrons la possibilité de concevoir votre maison sur mesure selon vos besoins, votre budget et vos envies avec nos experts en construction pour posséder une maison unique qui vous correspond.

Le modèle présenté est une maison contemporaine de 95 m² habitables plus un garage de 52m², entièrement modulable selon vos souhaits. Son espace jour est composé d'une belle pièce de vie (salon cuisine et salle à manger) ouverte, agréable et lumineuse avec ses baies vitrées, d'un cellier/buanderie attenant à la cuisine et/ou garage] qui vous offrira un espace de rangement optimisé.
L'espace nuit compte 3 belles chambres avec leur placard mural intégré, et d'une grande salle de bain équipée et moderne avec une douche à l'italienne/baignoire...

Nos constructions à faible consommation énergétiques sont de qualité supérieure et respectent la dernière norme de construction RE 2020.

Le prix du projet comprend le terrain, la construction de la maison y compris les raccordements, assurance dommages ouvrages et garanties.
Prévoir : frais de notaire (uniquement pour le terrain).

Les prestations incluses dans la construction :

MAISONS LIBERTE
305 Rue Antoine de Lavoisier
26500 BOURG-LES-VALENCE
Tel : 04.75.82.77.20
E-Mail : ag260312@ubiflow.net

catalogue PDF généré par http://www.repimmo.com

- Architecture moderne
- Isolation haute performance
- Installation d'une pompe à chaleur avec chauffage au sol
- Menuiseries performantes avec volets roulants motorisés
- Menuiseries de qualité avec des volets roulants motorisés
- Revêtements en carrelage et faïences murales
- Équipements sanitaires haut de gamme

(Illustrations non contractuelle)

Pour toutes informations complémentaires, contactez votre chargée de projets ()6 68 06 12 53 qui vous accompagnera dans la réalisation dans votre rêve immobilier.

Référence RG

Annonce visible sur http://www.repimmo.com sous la REF n°18156793

voir tous les détails sur ce bien http://www.repimmo.com/petite_annonces_immobiliere/18156793/maison-a_vendre-saint_marcel_les_valence-26.php

MAISONS LIBERTE
305 Rue Antoine de Lavoisier
26500 BOURG-LES-VALENCE
Tel : 04.75.82.77.20
E-Mail : ag260312@ubiflow.net

catalogue PDF généré par http://www.repimmo.com

Vente Terrain SAINT-HILAIRE-DU-ROSIER (Isere - 38)

Surface : 342 m2

Prix : 65000 €

Réf : RG-STHILAIRE.T -

Description détaillée :

Maisons Liberté, constructeur du Groupe Valrim depuis plus de 45 ans, vous propose un terrain de 342 m² situé dans le village de Saint Hilaire du Rosier (38840) pour y construire votre maison personnalisée.

Saint Hilaire du Rosier possède de nombreux commerces de proximité, des écoles, une gare... Et se trouve à moins de 7 minutes de l'autoroute A49 (Grenoble - Valence).

Venez découvrir cette belle parcelle viabilisée au sein d'un quartier résidentiel de 12 lots, au calme et ensoleillé, un cadre parfait pour un projet de vie.

Nous vous offrons la possibilité de concevoir votre maison sur mesure selon vos besoins, votre budget et vos envies avec nos experts en construction pour posséder une maison unique qui vous correspond.

Pour toutes informations complémentaires, contactez votre chargée de projets ()6 68 06 12 53 qui vous accompagnera dans la réalisation dans votre rêve immobilier.

Référence RG

Annonce visible sur http://www.repimmo.com sous la REF n°18156792

voir tous les détails sur ce bien http://www.repimmo.com/petite_annonces_immobiliere/18156792/terrain-a_vendre-saint_hilaire_du_rosier-38.php

MAISONS LIBERTE
305 Rue Antoine de Lavoisier
26500 BOURG-LES-VALENCE
Tel : 04.75.82.77.20
E-Mail : ag260312@ubiflow.net

catalogue PDF généré par http://www.repimmo.com

Vente Maison ALBENC (Isere - 38)

Surface : 90 m2

Surface terrain : 540 m2

Surface séjour : 45 m2

Nb pièces : 5 pièces

Chambres : 3 chambres

Prix : 290000 €

Réf : RG-Lalbenc.TM02 -

Description détaillée :

Maisons Liberté, constructeur depuis plus de 45 ans, vous propose un terrain de 540 m² à L'Albenc (38470) pour y construire votre maison personnalisée.

L'Albenc possède de nombreux commerces de proximité, écoles, des professionnels de santé...Et se trouve à moins de 7 minutes de la gare de Vinay et à 8 minutes de l'autoroute A49 (Grenoble - Valence).

Nous vous offrons la possibilité de concevoir votre maison sur mesure selon vos besoins, votre budget et vos envies avec nos experts en construction pour posséder une maison unique qui vous correspond.

Le modèle présenté est une maison contemporaine de 90 m² habitables plus un garage de 22m², entièrement modulable selon vos souhaits. Son espace jour est composé d'une belle pièce de vie (salon cuisine et salle à manger) ouverte, agréable et lumineuse avec ses baies vitrées, d'un cellier/buanderie attenant à la cuisine et/ou garage] qui vous offrira un espace de rangement optimisé.
L'espace nuit compte 3 belles chambres avec leur placard mural intégré, et d'une grande salle de bain équipée et moderne avec une douche à l'italienne/baignoire...

Nos constructions à faible consommation énergétiques sont de qualité supérieure et respectent la dernière norme de construction RE 2020.

Le prix du projet comprend le terrain, la construction de la maison y compris les raccordements, assurance dommages ouvrages et garanties.

MAISONS LIBERTE
305 Rue Antoine de Lavoisier
26500 BOURG-LES-VALENCE
Tel : 04.75.82.77.20
E-Mail : ag260312@ubiflow.net

catalogue PDF généré par http://www.repimmo.com

Prévoir : frais de notaire (uniquement pour le terrain).

Les prestations incluses dans la construction :
- Architecture moderne
- Isolation haute performance
- Installation d'une pompe à chaleur avec chauffage au sol
- Menuiseries performantes avec volets roulants motorisés
- Menuiseries de qualité avec des volets roulants motorisés
- Revêtements en carrelage et faïences murales
- Équipements sanitaires haut de gamme

(Illustrations non contractuelle)

Pour toutes informations complémentaires, contactez votre chargée de projets ()6 68 06 12 53 qui vous accompagner

Annonce visible sur http://www.repimmo.com sous la REF n°18156791

voir tous les détails sur ce bien http://www.repimmo.com/petite_annonces_immobiliere/18156791/maison-a_vendre-albenc-38.php

MAISONS LIBERTE
305 Rue Antoine de Lavoisier
26500 BOURG-LES-VALENCE
Tel : 04.75.82.77.20
E-Mail : ag260312@ubiflow.net

catalogue PDF généré par http://www.repimmo.com

Vente Terrain ALBENC (Isere - 38)

Surface : 540 m2

Prix : 75000 €

Réf : RG-LALBENC.T -

Description détaillée :

Maisons Liberté, constructeur du Groupe Valrim depuis plus de 45 ans, vous propose un terrain de 540 m² situé à L'Albenc (38470) pour y construire votre maison personnalisée.

L' Albenc possède de nombreux commerces de proximité, écoles, des professionnels de santé...Et se trouve à moins de 7 minutes de la gare de VINAY et à 7 minutes de l'autoroute A49 (Grenoble - Valence)
Venez découvrir cette belle parcelle viabilisée au sein d'un quartier résidentiel de 11 lots, au calme très belle vue sur le Vercors et ensoleillé, un cadre parfait pour un projet de vie.

Nous vous offrons la possibilité de concevoir votre maison sur mesure selon vos besoins, votre budget et vos envies avec nos experts en construction pour posséder une maison unique qui vous correspond.

Pour toutes informations complémentaires, contactez votre chargée de projets ()6 68 06 12 53 qui vous accompagnera dans la réalisation dans votre rêve immobilier.
Référence RG

Annonce visible sur http://www.repimmo.com sous la REF n°18156790

voir tous les détails sur ce bien http://www.repimmo.com/petite_annonces_immobiliere/18156790/terrain-a_vendre-albenc-38.php

MAISONS LIBERTE
305 Rue Antoine de Lavoisier
26500 BOURG-LES-VALENCE
Tel : 04.75.82.77.20
E-Mail : ag260312@ubiflow.net

catalogue PDF généré par http://www.repimmo.com

Vente Maison CHARMES-SUR-L'HERBASSE (Drome - 26)

Surface : 97 m2

Surface terrain : 502 m2

Surface séjour : 52 m2

Nb pièces : 5 pièces

Chambres : 3 chambres

Prix : 245000 €

Réf : RG-CHARMES.TM -

Description détaillée :
Maisons Liberté, constructeur depuis plus de 45 ans, vous propose un terrain de 502 m² à CHARMES SUR L'HERBASSE (26260)pour y construire votre maison personnalisée.

Nous vous offrons la possibilité de concevoir votre maison sur mesure selon vos besoins, votre budget et vos envies avec nos experts en construction pour posséder une maison unique qui vous correspond.

Le modèle présenté est une maison contemporaine de 97 m² habitables plus un garage de 22m², entièrement modulable selon vos souhaits. Son espace jour est composé d'une belle pièce de vie (salon cuisine et salle à manger) ouverte, agréable et lumineuse avec ses baies vitrées, d'un cellier/buanderie attenant à la cuisine et/ou garage] qui vous offrira un espace de rangement optimisé.
L'espace nuit compte 3 belles chambres avec leur placard mural intégré, et d'une grande salle de bain équipée et moderne avec une douche à l'italienne/baignoire...

Nos constructions à faible consommation énergétiques sont de qualité supérieure et respectent la dernière norme de construction RE 2020.

Le prix du projet comprend le terrain, la construction de la maison y compris les raccordements, assurance dommages ouvrages et garanties.
Prévoir : frais de notaire (uniquement pour le terrain).

Les prestations incluses dans la construction :

MAISONS LIBERTE
305 Rue Antoine de Lavoisier
26500 BOURG-LES-VALENCE
Tel : 04.75.82.77.20
E-Mail : ag260312@ubiflow.net

catalogue PDF généré par http://www.repimmo.com

- Architecture moderne
- Isolation haute performance
- Installation d'une pompe à chaleur avec chauffage au sol
- Menuiseries performantes avec volets roulants motorisés
- Menuiseries de qualité avec des volets roulants motorisés
- Revêtements en carrelage et faïences murales
- Équipements sanitaires haut de gamme

(Illustrations non contractuelle)

Pour toutes informations complémentaires, contactez votre chargée de projets ()6 68 06 12 53 qui vous accompagnera dans la réalisation dans votre rêve immobilier.

Référence RG

Annonce visible sur http://www.repimmo.com sous la REF n°18156789

voir tous les détails sur ce bien http://www.repimmo.com/petite_annonces_immobiliere/18156789/maison-a_vendre-charmes_sur_l_herbasse-26.php

MAISONS LIBERTE
305 Rue Antoine de Lavoisier
26500 BOURG-LES-VALENCE
Tel : 04.75.82.77.20
E-Mail : ag260312@ubiflow.net

catalogue PDF généré par http://www.repimmo.com

Vente Terrain CHARMES-SUR-L'HERBASSE (Drome - 26)

Surface : 502 m2

Prix : 79500 €

Réf : RG-CHARMES.T -

Description détaillée :

Maisons Liberté, constructeur du Groupe Valrim depuis plus de 45 ans, vous propose un terrain de 502 m² situé à Charmes sur l'Herbasse pour y construire votre maison personnalisée.

Venez découvrir cette belle parcelle viabilisée au sein d'un quartier résidentiel de 19 lots, au calme et ensoleillé, un cadre parfait pour un projet de vie.

Nous vous offrons la possibilité de concevoir votre maison sur mesure selon vos besoins, votre budget et vos envies avec nos experts en construction pour posséder une maison unique qui vous correspond.

Pour toutes informations complémentaires, contactez votre chargée de projets ()6 68 06 12 53 qui vous accompagnera dans la réalisation dans votre rêve immobilier.

Référence RG

Annonce visible sur http://www.repimmo.com sous la REF n°18156788

voir tous les détails sur ce bien http://www.repimmo.com/petite_annonces_immobiliere/18156788/terrain-a_vendre-charmes_sur_l_herbasse-26.php

MAISONS LIBERTE
305 Rue Antoine de Lavoisier
26500 BOURG-LES-VALENCE
Tel : 04.75.82.77.20
E-Mail : ag260312@ubiflow.net

catalogue PDF généré par http://www.repimmo.com

Vente Maison SAINT-SAUVEUR (Isere - 38)

Surface : 174 m2

Surface terrain : 1133 m2

Surface séjour : 63 m2

Nb pièces : 6 pièces

Chambres : 4 chambres

Prix : 820000 €

Réf : RG-BELAIR.TM -

Description détaillée :
MAISON D'EXCEPTION

Située dans un quartier résidentiel surplombant le charmant village de St Sauveur, cette villa offre une vue époustouflante sur le Vercors, une sublime piscine à débordement, un immense garage...

Maison contemporaine de 174m² habitables, 52m² de garage et 57m² de terrasse dont 18m² couverte sur un terrain de 1133m² (hors lotissement).

Dès l'entrée, cette maison suscite l'envie d'en découvrir plus... Notamment sa grande cuisine, son spacieux salon/séjour, sa cave à vin, sa lingerie, son cellier, son atelier, sa SDB, ses 3 chambres, sa chambre parentale avec dressing, SDE et WC privatif.

En plus d'avoir un bel espace extérieur, elle offre un confort de vie absolu avec des prestations haut de gamme, des orientations lumineuses, une belle hauteur sous plafond, etc.

Possibilité de concevoir votre maison totalement sur-mesure selon vos besoins et vos envies.

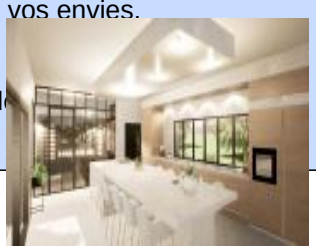

voir tous les détails sur ce bien http://www.repimmo.com/petite_annonces_immobiliere/18156787/maison-a_vendre-saint_sauveur-38.php

MAISONS LIBERTE
305 Rue Antoine de Lavoisier
26500 BOURG-LES-VALENCE
Tel : 04.75.82.77.20
E-Mail : ag260312@ubiflow.net

catalogue PDF généré par http://www.repimmo.com

Vente Maison CHABEUIL (Drome - 26)

Surface : 174 m2

Surface terrain : 625 m2

Surface séjour : 75 m2

Nb pièces : 7 pièces

Chambres : 4 chambres

Prix : 740000 €

Réf : RG-CHABEUIL.TM -

Description détaillée :
Maisons Liberté, constructeur depuis plus de 45 ans, vous propose un terrain de 625 m² à Chabeuil (26120) pour y construire votre maison personnalisée.

Nous vous offrons la possibilité de concevoir votre maison sur mesure selon vos besoins, votre budget et vos envies avec nos experts en construction pour posséder une maison unique qui vous correspond.

Le modèle présenté est une maison contemporaine de 174 m² habitables, garage double de 52 m² , 57 m² de terrasse dont 18 m² couverte.

Dès l'entrée, cette maison suscite l'envie d'en découvrir plus... Notamment sa grande cuisine, son spacieux salon/séjour, sa cave à vin, sa lingerie, son cellier, son atelier, sa SDB, ses 3 chambres, sa chambre parentale avec dressing, SDE et WC privatif.

En plus d'avoir un bel espace extérieur, elle offre un confort de vie absolu avec des prestations haut de gamme, des orientations lumineuses, une belle hauteur sous plafond, etc... Maison entièrement modulable selon vos souhaits.

Nos constructions à faible consommation énergétiques sont de qualité supérieure et respectent la dernière norme de construction RE 2020.

Les prestations incluses dans la construction :
- Architecture moderne

MAISONS LIBERTE
305 Rue Antoine de Lavoisier
26500 BOURG-LES-VALENCE
Tel : 04.75.82.77.20
E-Mail : ag260312@ubiflow.net

catalogue PDF généré par http://www.repimmo.com

- Isolation haute performance
- Installation d'une pompe à chaleur avec chauffage au sol
- Menuiseries performantes avec volets roulants motorisés
- Menuiseries de qualité avec des volets roulants motorisés
- Revêtements en carrelage et faïences murales
- Équipements sanitaires haut de gamme

(Illustrations non contractuelle)

Pour toutes informations complémentaires, contactez votre chargée de projets ()6 68 06 12 53 qui vous accompagnera dans la réalisation dans votre rêve immobilier.

Référence RG

Annonce visible sur http://www.repimmo.com sous la REF n°18156786

voir tous les détails sur ce bien http://www.repimmo.com/petite_annonces_immobiliere/18156786/maison-a_vendre-chabeuil-26.php

MAISONS LIBERTE
305 Rue Antoine de Lavoisier
26500 BOURG-LES-VALENCE
Tel : 04.75.82.77.20
E-Mail : ag260312@ubiflow.net

catalogue PDF généré par http://www.repimmo.com

Vente Maison SAINT-ROMANS (Isere - 38)

Surface : 86 m2

Surface terrain : 615 m2

Surface séjour : 40 m2

Nb pièces : 5 pièces

Chambres : 3 chambres

Prix : 244500 €

Réf : RG-STROMANS.09 -

Description détaillée :

Maisons Liberté, constructeur depuis plus de 45 ans, vous propose un terrain de 615 m² à Saint Romans (38160) pour y construire votre maison personnalisée.

Saint Romans possède de nombreux commerces de proximité, des écoles, des professionnels de santé... Et se trouve à moins de 8 minutes de la gare de St Marcellin et à 5 minutes de l'autoroute A49 (Grenoble - Valence).

Nous vous offrons la possibilité de concevoir votre maison sur mesure selon vos besoins, votre budget et vos envies avec nos experts en construction pour posséder une maison unique qui vous correspond.

Le modèle présenté est une maison contemporaine de 86 m² habitables plus un garage de 20 m², entièrement modulable selon vos souhaits. Son espace jour est composé d'une belle pièce de vie (salon cuisine et salle à manger) ouverte, agréable et lumineuse avec ses baies vitrées, d'un cellier/buanderie attenant à la cuisine et/ou garage] qui vous offrira un espace de rangement optimisé.
L'espace nuit compte 3 belles chambres avec leur placard mural intégré, et d'une grande salle de bain équipée et moderne avec une douche à l'italienne/baignoire...

Nos constructions à faible consommation énergétiques sont de qualité supérieure et respectent la dernière norme de construction RE 2020.

Le prix du projet comprend le terrain, la construction de la maison y compris les raccordements, assurance dommages ouvrages et garanties.

MAISONS LIBERTE
305 Rue Antoine de Lavoisier
26500 BOURG-LES-VALENCE
Tel : 04.75.82.77.20
E-Mail : ag260312@ubiflow.net

catalogue PDF généré par http://www.repimmo.com

Prévoir : frais de notaire (uniquement pour le terrain).

Les prestations incluses dans la construction :
- Architecture moderne
- Isolation haute performance
- Installation d'une pompe à chaleur avec chauffage au sol
- Menuiseries performantes avec volets roulants motorisés
- Menuiseries de qualité avec des volets roulants motorisés
- Revêtements en carrelage et faïences murales
- Équipements sanitaires haut de gamme

(Illustrations non contractuelle)

Pour toutes informations complémentaires, contactez votre chargée de projets Mme Gurses ()6 68 06 12 5

Annonce visible sur http://www.repimmo.com sous la REF n°18143832

voir tous les détails sur ce bien http://www.repimmo.com/petite_annonces_immobiliere/18143832/maison-a_vendre-saint_romans-38.php

MAISONS LIBERTE
305 Rue Antoine de Lavoisier
26500 BOURG-LES-VALENCE
Tel : 04.75.82.77.20
E-Mail : ag260312@ubiflow.net

catalogue PDF généré par http://www.repimmo.com

Vente Maison SAINT-SAUVEUR (Isere - 38)

Surface : 86 m2

Surface terrain : 520 m2

Surface séjour : 40 m2

Nb pièces : 5 pièces

Chambres : 3 chambres

Prix : 260000 €

Réf : RG-STSAUVEUR.05 -

Description détaillée :

Maisons Liberté, constructeur depuis plus de 45 ans, vous propose un terrain de 520 m² à Saint Sauveur (38160) pour y construire votre maison personnalisée.

Saint Sauveur possède de nombreux commerces de proximité, des écoles, des professionnels de santé... Et se trouve à moins de 8 minutes de la gare de St Marcellin et à 5 minutes de l'autoroute A49 (Grenoble - Valence).

Nous vous offrons la possibilité de concevoir votre maison sur mesure selon vos besoins, votre budget et vos envies avec nos experts en construction pour posséder une maison unique qui vous correspond.

Le modèle présenté est une maison contemporaine de 86 m² habitables plus un garage de 20 m², entièrement modulable selon vos souhaits. Son espace jour est composé d'une belle pièce de vie (salon cuisine et salle à manger) ouverte, agréable et lumineuse avec ses baies vitrées, d'un cellier/buanderie attenant à la cuisine et/ou garage] qui vous offrira un espace de rangement optimisé.
L'espace nuit compte 3 belles chambres avec leur placard mural intégré, et d'une grande salle de bain équipée et moderne avec une douche à l'italienne/baignoire...

Nos constructions à faible consommation énergétiques sont de qualité supérieure et respectent la dernière norme de construction RE 2020.

Le prix du projet comprend le terrain, la construction de la maison y compris les raccordements, assurance dommages ouvrages et garanties.

MAISONS LIBERTE
305 Rue Antoine de Lavoisier
26500 BOURG-LES-VALENCE
Tel : 04.75.82.77.20
E-Mail : ag260312@ubiflow.net

catalogue PDF généré par http://www.repimmo.com

Prévoir : frais de notaire (uniquement pour le terrain).

Les prestations incluses dans la construction :
- Architecture moderne
- Isolation haute performance
- Installation d'une pompe à chaleur avec chauffage au sol
- Menuiseries performantes avec volets roulants motorisés
- Menuiseries de qualité avec des volets roulants motorisés
- Revêtements en carrelage et faïences murales
- Équipements sanitaires haut de gamme

(Illustrations non contractuelle)

Pour toutes informations complémentaires, contactez votre chargée de projets Mme Gurses ()6 68 06 12

Annonce visible sur http://www.repimmo.com sous la REF n°18143831

voir tous les détails sur ce bien http://www.repimmo.com/petite_annonces_immobiliere/18143831/maison-a_vendre-saint_sauveur-38.php

MAISONS LIBERTE
305 Rue Antoine de Lavoisier
26500 BOURG-LES-VALENCE
Tel : 04.75.82.77.20
E-Mail : ag260312@ubiflow.net

catalogue PDF généré par http://www.repimmo.com

Vente Maison SAINT-HILAIRE-DU-ROSIER (Isere - 38)

Surface : 86 m2

Surface terrain : 342 m2

Surface séjour : 40 m2

Nb pièces : 5 pièces

Chambres : 3 chambres

Prix : 228000 €

Réf : RG-VANILLE.30 -

Description détaillée :

Maisons Liberté, constructeur depuis plus de 45 ans, vous propose des terrains à bâtir à Saint Hilaire du Rosier (38840) allant de 311 à 564 m² pour y construire votre maison personnalisée.

Saint Hilaire du Rosier possède de nombreux commerces de proximité, des écoles, une gare, des professionnels de santé...Et se trouve à moins de 10 minutes de l'autoroute A49 (Grenoble - Valence).

Nous vous offrons la possibilité de concevoir votre maison sur mesure selon vos besoins, votre budget et vos envies avec nos experts en construction pour posséder une maison unique qui vous correspond.

Le modèle présenté est une maison contemporaine de 86 m² habitables plus un garage de 20m², entièrement modulable selon vos souhaits. Son espace jour est composé d'une belle pièce de vie (salon cuisine et salle à manger) ouverte, agréable et lumineuse avec ses baies vitrées, d'un cellier/buanderie attenant à la cuisine et/ou garage] qui vous offrira un espace de rangement optimisé.
L'espace nuit compte 3 belles chambres avec leur placard mural intégré, et d'une grande salle de bain équipée et moderne avec une douche à l'italienne/baignoire...

Nos constructions à faible consommation énergétiques sont de qualité supérieure et respectent la dernière norme de construction RE 2020.

Le prix du projet comprend le terrain, la construction de la maison y compris les raccordements, assurance dommages ouvrages et garanties.

MAISONS LIBERTE
305 Rue Antoine de Lavoisier
26500 BOURG-LES-VALENCE
Tel : 04.75.82.77.20
E-Mail : ag260312@ubiflow.net

catalogue PDF généré par http://www.repimmo.com

Prévoir : frais de notaire (uniquement pour le terrain).

Les prestations incluses dans la construction :
- Architecture moderne
- Isolation haute performance
- Installation d'une pompe à chaleur avec chauffage au sol
- Menuiseries performantes avec volets roulants motorisés
- Menuiseries de qualité avec des volets roulants motorisés
- Revêtements en carrelage et faïences murales
- Équipements sanitaires haut de gamme

(Illustrations non contractuelle)

Pour toutes informations complémentaires, contactez votre chargée de projets ()6 68 06 12

Annonce visible sur http://www.repimmo.com sous la REF n°18143830

voir tous les détails sur ce bien http://www.repimmo.com/petite_annonces_immobiliere/18143830/maison-a_vendre-saint_hilaire_du_rosier-38.php

MAISONS LIBERTE
305 Rue Antoine de Lavoisier
26500 BOURG-LES-VALENCE
Tel : 04.75.82.77.20
E-Mail : ag260312@ubiflow.net

catalogue PDF généré par http://www.repimmo.com

Vente Terrain SAINT-PIERRE-DE-BRESSIEUX (Isere - 38)

Surface : 891 m2

Prix : 85000 €

Réf : RG-STPIERREDEBRESSIE -

Description détaillée :

Maisons Liberté, constructeur du Groupe Valrim depuis plus de 45 ans, vous propose un terrain de 891 m² situé à Saint Pierre de Bressieux (38870) pour y construire votre maison personnalisée.

Venez découvrir cette belle parcelle viabilisée dans un quartier résidentiel (hors lotissement), au calme et ensoleillé, un cadre parfait pour un projet de vie.

Nous vous offrons la possibilité de concevoir votre maison sur mesure selon vos besoins, votre budget et vos envies avec nos experts en construction pour posséder une maison unique qui vous correspond.

Pour toutes informations complémentaires, contactez votre chargée de projets ()6 68 06 12 53 qui vous accompagnera dans la réalisation dans votre rêve immobilier.
Référence RG

Annonce visible sur http://www.repimmo.com sous la REF n°17931827

voir tous les détails sur ce bien http://www.repimmo.com/petite_annonces_immobiliere/17931827/terrain-a_vendre-saint_pierre_de_bressieux-38.php

MAISONS LIBERTE
305 Rue Antoine de Lavoisier
26500 BOURG-LES-VALENCE
Tel : 04.75.82.77.20
E-Mail : ag260312@ubiflow.net

catalogue PDF généré par http://www.repimmo.com

Vente Terrain ROCHEMAURE (Ardeche - 07)

Surface : 405 m2

Prix : 67500 €

Réf : AZ141020234-ROHCEMAU -

Description détaillée :

Maisons Liberté, constructeur du groupe VALRIM depuis plus de 40 ans, vous proposent des terrains de 405 m² à 554 m² situés à Rochemaure pour y construire votre maison personnalisée.

Village de caractère atypique en Ardèche, Rochemaure émerveille par sa beauté et sa situation d'exception...

A proximités vous trouverez des écoles (collèges/lycées, ...), super marché et boulangerie...

L'emplacement est parfait pour celles et ceux qui souhaite être à la fois proche des commodités sans oublier la proximité des zones naturelles.

Nous vous offrons la possibilité de concevoir votre maison sur mesure selon vos besoins, votre budget et vos envies avec nos experts en construction pour posséder une maison unique qui vous correspond.

Pour toutes informations complémentaires, contactez votre chargé de projets Adil Zerguit au 0762465061 qui vous accompagnera dans la réalisation dans votre rêve immobilier.

*offre de remise - 5000E (voir conditions)

Annonce visible sur http://www.repimmo.com sous la REF n°17843202

voir tous les détails sur ce bien http://www.repimmo.com/petite_annonces_immobiliere/17843202/terrain-a_vendre-rochemaure-07.php

MAISONS LIBERTE
305 Rue Antoine de Lavoisier
26500 BOURG-LES-VALENCE
Tel : 04.75.82.77.20
E-Mail : ag260312@ubiflow.net

catalogue PDF généré par http://www.repimmo.com

Vente Terrain GRIGNAN (Drome - 26)

Surface : 755 m2

Prix : 127500 €

Réf : AZ14102024-GRIGNAN2 -

Description détaillée :

Maisons Liberté, constructeur du groupe VALRIM depuis plus de 40 ans, vous proposent un terrain de 755 m² situé à Grignan pour y construire votre maison personnalisée.

Grignan

Le Mas des Chênes est un terrain composé de 13 parcelles au c?ur du village de Grignan.

Charmante commune dans le département de la Drôme, où l'histoire et la nature se rencontrent.

De nombreux commerces sont à proximité...

L'emplacement est parfait pour celles et ceux qui souhaite être à la fois proche des commodités sans oublier la proximité des zones naturelles.

Nous vous offrons la possibilité de concevoir votre maison sur mesure selon vos besoins, votre budget et vos envies avec nos experts en construction pour posséder une maison unique qui vous correspond.

Pour toutes informations complémentaires, contactez votre chargé de projets Adil Zerguit au 0762465061 qui vous accompagnera dans la réalisation de votre rêve immobilier.

Annonce visible sur http://www.repimmo.com sous la REF n°17843201

voir tous les détails sur ce bien http://www.repimmo.com/petite_annonces_immobiliere/17843201/terrain-a_vendre-grignan-26.php

MAISONS LIBERTE
305 Rue Antoine de Lavoisier
26500 BOURG-LES-VALENCE
Tel : 04.75.82.77.20
E-Mail : ag260312@ubiflow.net

catalogue PDF généré par http://www.repimmo.com

Vente Terrain PUY-SAINT-MARTIN (Drome - 26)

Surface : 1176 m2

Prix : 140000 €

Réf : AZ14102024-PUYSTMART -

Description détaillée :

Maisons Liberté, constructeur du groupe VALRIM depuis plus de 40 ans, vous proposent un magnifique terrain constructible hors lotissement de 1176m2 dans un environnement très agréable.

Il est à 20 minutes à l'Est de Montélimar avec une vue dégagé.

En limite de cette propriété le terrain est boisé.

-> Produit rare

-> Au calme

L'étude de sol G1 à été effectué -> favorable

Pour toutes informations complémentaires, contactez votre chargé de projets Adil ZERGUIT au 0762465061 qui vous accompagnera dans la réalisation de votre rêve immobilier.

Annonce visible sur http://www.repimmo.com sous la REF n°17843200

voir tous les détails sur ce bien http://www.repimmo.com/petite_annonces_immobiliere/17843200/terrain-a_vendre-puy_saint_martin-26.php

MAISONS LIBERTE
305 Rue Antoine de Lavoisier
26500 BOURG-LES-VALENCE
Tel : 04.75.82.77.20
E-Mail : ag260312@ubiflow.net

catalogue PDF généré par http://www.repimmo.com

Vente Terrain SAINT-RESTITUT (Drome - 26)

Surface : 2000 m2

Prix : 255000 €

Réf : AZ14102024-STRESTITU -

Description détaillée :

Maisons Liberté, constructeur du groupe VALRIM depuis plus de 40 ans, vous proposent un magnifique terrain de 2000 m² situés à Saint-Restitut pour y construire votre maison personnalisée.

Saint-Restitut est une ville à la fois atypique et charmante dans le département de l'a Drôme, où l'histoire et la nature se rencontrent. La commune est située à 2 km de Saint-Paul-Trois-Châteaux.

La ville est connue pour son château et est classée parmi les "Plus Beaux Villages de France".

Nous vous offrons la possibilité de concevoir votre maison sur mesure selon vos besoins, votre budget et vos envies avec nos experts en construction pour posséder une maison unique qui vous correspond.

Pour toutes informations complémentaires, contactez votre chargé de projets Adil ZERGUIT au 0762465061 qui vous accompagnera dans la réalisation de votre rêve immobilier.

Annonce visible sur http://www.repimmo.com sous la REF n°17843198

voir tous les détails sur ce bien http://www.repimmo.com/petite_annonces_immobiliere/17843198/terrain-a_vendre-saint_restitut-26.php

MAISONS LIBERTE
305 Rue Antoine de Lavoisier
26500 BOURG-LES-VALENCE
Tel : 04.75.82.77.20
E-Mail : ag260312@ubiflow.net

catalogue PDF généré par http://www.repimmo.com

Vente Terrain TOUCHE (Drome - 26)

Surface : 561 m2

Prix : 79900 €

Réf : AZ14102024-LATOUCHE -

Description détaillée :

Sur la commune de "La Touche", à seulement 10km de Montélimar, nous vous proposons des terrains à bâtir à partir de 561m2 jusqu'à 833m2 dans un quartier résidentiel de seulement 7 lots.

Vous profiterez d'un environnement naturel et au calme.

Pour plus d'information, contactez Adil Zerguit chargé de projets Maisons Liberté - Groupe VALRIM au 07.62.46.50.61

*Offre de remise (voir conditions)

Annonce visible sur http://www.repimmo.com sous la REF n°17843197

voir tous les détails sur ce bien http://www.repimmo.com/petite_annonces_immobiliere/17843197/terrain-a_vendre-touche-26.php

MAISONS LIBERTE
305 Rue Antoine de Lavoisier
26500 BOURG-LES-VALENCE
Tel : 04.75.82.77.20
E-Mail : ag260312@ubiflow.net

catalogue PDF généré par http://www.repimmo.com

Vente Terrain SAINT-GERVAIS-SUR-ROUBION (Drome - 26)

Surface : 490 m2

Prix : 85000 €

Réf : AZ14102024-STGERVAIS -

Description détaillée :

Sur la commune de "Saint Gervais sur Roubion", à seulement 13km de Montélimar, nous vous proposons des terrains à bâtir à partir de 380m2 jusqu'à 540m2 dans un quartier résidentiel de seulement 15 lots.

Vous profiterez d'un environnement naturel et au calme.

Le lotissement est en cours de travaux.

Pour plus d'information, contactez Adil Zerguit chargé de projets Maisons Liberté - Groupe VALRIM au 07.62.46.50.61

Annonce visible sur http://www.repimmo.com sous la REF n°17843196

voir tous les détails sur ce bien http://www.repimmo.com/petite_annonces_immobiliere/17843196/terrain-a_vendre-saint_gervais_sur_roubion-26.php

MAISONS LIBERTE
305 Rue Antoine de Lavoisier
26500 BOURG-LES-VALENCE
Tel : 04.75.82.77.20
E-Mail : ag260312@ubiflow.net

catalogue PDF généré par http://www.repimmo.com

Vente Terrain DONZERE (Drome - 26)

Surface : 404 m2

Prix : 63500 €

Réf : AZ14102024-DONZERE -

Description détaillée :

Maisons Liberté, constructeur du groupe VALRIM depuis plus de 40 ans, vous proposent des terrains de 404 m²à 690 m² situés à Donzère pour y construire votre maison personnalisée.

De nombreux commerces sont à proximité; des écoles (collèges/lycées), , super marché, boulangerie...

Nous vous offrons la possibilité de concevoir votre maison sur mesure selon vos besoins, votre budget et vos envies avec nos experts en construction pour posséder une maison unique qui vous correspond.

Pour toutes informations complémentaires, contactez votre chargé de projets Adil Zerguit au 0762465061 qui vous accompagnera dans la réalisation dans votre rêve immobilier.

Annonce visible sur http://www.repimmo.com sous la REF n°17843195

voir tous les détails sur ce bien http://www.repimmo.com/petite_annonces_immobiliere/17843195/terrain-a_vendre-donzere-26.php

MAISONS LIBERTE
305 Rue Antoine de Lavoisier
26500 BOURG-LES-VALENCE
Tel : 04.75.82.77.20
E-Mail : ag260312@ubiflow.net

catalogue PDF généré par http://www.repimmo.com

Vente Terrain ALLAN (Drome - 26)

Surface : 390 m2

Prix : 83500 €

Réf : AZ14102024-ALLAN -

Description détaillée :

Sur la commune de "ALLAN", à seulement 5km de Montélimar, nous vous proposons des terrains à bâtir à partir de 390m2 jusqu'à 570m2 dans un quartier résidentiel.

Pour plus d'information, contactez Adil Zerguit chargé de projets Maisons Liberté - Groupe VALRIM au 07.62.46.50.61

*offre de remise -3000E (voir conditions)

Annonce visible sur http://www.repimmo.com sous la REF n°17843194

voir tous les détails sur ce bien http://www.repimmo.com/petite_annonces_immobiliere/17843194/terrain-a_vendre-allan-26.php

MAISONS LIBERTE
305 Rue Antoine de Lavoisier
26500 BOURG-LES-VALENCE
Tel : 04.75.82.77.20
E-Mail : ag260312@ubiflow.net

catalogue PDF généré par http://www.repimmo.com

Vente Terrain SAINT-MARCEL-LES-SAUZET (Drome - 26)

Surface : 400 m2

Prix : 79000 €

Réf : AZ14102024-STMARCELL -

Description détaillée :

Sur la commune de "Saint Marcel Lès Sauzet", à seulement 8.5km de Montélimar, nous vous proposons des terrains à bâtir à partir de 400m2 jusqu'à 634m2 dans un quartier résidentiel de 24 lots.

Pour plus d'information, contactez Adil ZERGUIT chargé de projets Maisons Liberté - Groupe VALRIM au 07.62.46.50.61

*offre de remise -4000E (voir conditions)

Annonce visible sur http://www.repimmo.com sous la REF n°17843193

voir tous les détails sur ce bien http://www.repimmo.com/petite_annonces_immobiliere/17843193/terrain-a_vendre-saint_marcel_les_sauzet-26.php

MAISONS LIBERTE
305 Rue Antoine de Lavoisier
26500 BOURG-LES-VALENCE
Tel : 04.75.82.77.20
E-Mail : ag260312@ubiflow.net

catalogue PDF généré par http://www.repimmo.com

Vente Terrain MONTBOUCHER-SUR-JABRON (Drome - 26)

Surface : 769 m2

Prix : 155000 €

Réf : AZ14102024-MONTBOUCH -

Description détaillée :

Maisons Liberté, constructeur du groupe VALRIM depuis plus de 40 ans, vous proposent un terrain de 769 m² situés à Montboucher sur jabron pour y construire votre maison personnalisée.

L'emplacement est parfait pour celles et ceux qui souhaite être à la fois proche des commodités (seulement 5 minutes en voiture) sans oublier la proximité des zones naturelles.

Nous vous offrons la possibilité de concevoir votre maison sur mesure selon vos besoins, votre budget et vos envies avec nos experts en construction pour posséder une maison unique qui vous correspond.

Pour toutes informations complémentaires, contactez votre chargé de projets Adil ZERGUIT au 0762465061 qui vous accompagnera dans la réalisation de votre rêve immobilier.

Annonce visible sur http://www.repimmo.com sous la REF n°17843192

voir tous les détails sur ce bien http://www.repimmo.com/petite_annonces_immobiliere/17843192/terrain-a_vendre-montboucher_sur_jabron-26.php

MAISONS LIBERTE
305 Rue Antoine de Lavoisier
26500 BOURG-LES-VALENCE
Tel : 04.75.82.77.20
E-Mail : ag260312@ubiflow.net

catalogue PDF généré par http://www.repimmo.com

Vente Maison TOUCHE (Drome - 26)

Surface : 75 m2

Surface séjour : 35 m2

Nb pièces : 3 pièces

Chambres : 2 chambres

Prix : 269000 €

Réf : AZ08072024-LATOUCHE -

Description détaillée :

Vous souhaitez faire construire une maison neuve...?

Consultez nous, on n'apportera réponse à toutes vos questions pour vous accompagner.

Maisons Liberté du groupe VALRIM vous propose ces services pour vous réaliser cette maison sur la belle commune de La Touche, à seulement 17 minutes de Montélimar.

Cette maison est constitué d'une pièce de vie de 35m2, d'un cellier attenant à la cuisine.

Côté nuit, vous y trouverez 2 chambres de 11m2...

Ce trouve la salle d'eau et un WC séparé entre la pièce de vie et le côté nuit.

Elle sera réalisé en tenant compte des normes RE2020

La surface totale habitable est de 75m2 + un porche d'entrée de 1.74m2.

Le tout sur un terrain de *573m2 (*sous réserve que ce terrain soit toujours disponible)

Pour plus d'informations, contactez Adil Zerguit chargé de projets au 07.62.46.50.61 pour vous accompagner de A... à Z...

Annonce visible sur http://www.repimmo.com sous la REF n°17586018

voir tous les détails sur ce bien http://www.repimmo.com/petite_annonces_immobiliere/17586018/maison-a_vendre-touche-26.php

MAISONS LIBERTE
305 Rue Antoine de Lavoisier
26500 BOURG-LES-VALENCE
Tel : 04.75.82.77.20
E-Mail : ag260312@ubiflow.net

catalogue PDF généré par http://www.repimmo.com

Vente Maison LORIOL-SUR-DROME (Drome - 26)

Surface : 80 m2

Surface terrain : 440 m2

Surface séjour : 39 m2

Nb pièces : 4 pièces

Chambres : 3 chambres

Prix : 256000 €

Réf : AZ08072024-LORIOL -

Description détaillée :

Vous êtes hésitant(e) à acheter de l'ancien ou faire construire une maison neuve...?

Consultez nous, on vous apportera réponse pour que vous vous posez plus la question.

On fera en sorte de vous accompagner quoi qu'il en soit...

Maisons Liberté du groupe VALRIM vous propose ces services pour vous réaliser cette maison sur la commune de Loriol.

Cette maison est constitué d'une pièce de vie de 39m2, d'un cellier attenant à la cuisine, d'une salle de bain et de 3 chambres de 10 à 11m2... elle sera bien évidement réalisé en tenant compte des normes RE2020

La surface totale habitable est de 80.80m2 + un porche d'entrée de 1.32m2. Le tout sur un terrain de *440m2 (*sous réserve que ce terrain soit toujours disponible)

Pour plus d'informations, contactez Adil Zerguit chargé de projets au 07.62.46.50.61 pour vous accompagner de A... à Z...

Annonce visible sur http://www.repimmo.com sous la REF n°17582126

voir tous les détails sur ce bien http://www.repimmo.com/petite_annonces_immobiliere/17582126/maison-a_vendre-loriol_sur_drome-26.php

MAISONS LIBERTE
305 Rue Antoine de Lavoisier
26500 BOURG-LES-VALENCE
Tel : 04.75.82.77.20
E-Mail : ag260312@ubiflow.net

catalogue PDF généré par http://www.repimmo.com

Vente Maison TEIL (Ardeche - 07)

Surface : 70 m2

Surface terrain : 430 m2

Surface séjour : 365 m2

Nb pièces : 43 pièces

Chambres : 2 chambres

Prix : 254000 €

Réf : AZ08072024-LE_TEIL -

Description détaillée :

Vous êtes hésitant(e) à acheter de l'ancien ou faire construire une maison neuve...?

Consultez nous, on vous apportera réponse que vous vous posez pour vous accompagner quoi qu'il en soit...

Maisons Liberté du groupe VALRIM vous propose ces services pour vous réaliser cette maison sur la commune du Teil, sur les hauteurs...

Cette maison est constitué d'une pièce de vie de 36.5m2, d'un cellier attenant à la cuisine, d'une salle d'eau et de 2 chambres de 10 à 11m2... elle sera bien évidement réalisé en tenant compte des normes RE2020

La surface totale de celle ci est de 70m2 + un garage de 17.40m2. Le tout sur un terrain de *430m2 (*sous réserve que ce terrain soit toujours disponible)

Pour plus d'informations, contactez Adil Zerguit chargé de projets au 07.62.46.50.61 pour vous accompagner de A... à Z...

Annonce visible sur http://www.repimmo.com sous la REF n°17582125

voir tous les détails sur ce bien http://www.repimmo.com/petite_annonces_immobiliere/17582125/maison-a_vendre-teil-07.php

MAISONS LIBERTE
305 Rue Antoine de Lavoisier
26500 BOURG-LES-VALENCE
Tel : 04.75.82.77.20
E-Mail : ag260312@ubiflow.net

catalogue PDF généré par http://www.repimmo.com

Vente Maison ALLAN (Drome - 26)

Surface : 85 m2

Surface terrain : 425 m2

Surface séjour : 40 m2

Nb pièces : 4 pièces

Chambres : 3 chambres

Prix : 287000 €

Réf : AZ08072024-ALLAN -

Description détaillée :

Vous êtes hésitant(e) à acheter de l'ancien ou faire construire une maison neuve...?

Consultez nous, on vous apportera réponse à vos questions pour vous accompagner quoi qu'il en soit...

Maisons Liberté du groupe VALRIM vous propose ces services pour vous réaliser cette charmante maison de 85m2 + 20m2 de garage sur un terrain de 425m2* sur la commune de Allan.

(*sous réserve que ce terrain soit toujours disponible)

Cette maison est constitué d'une belle pièce de vie de 40m2, d'un cellier attenant à la cuisine, d'une salle de bain de 4m2 et de 3 chambres de 10 à 11m2...

Les matériaux ainsi que les prestations sont les suivantes:

- Maison réalisé sur vide sanitaire
- Structure en brique
- Couverture/Toiture en terre cuite
- Menuiseries RAL7016 extérieur (gris anthracite) et blanc intérieur
- Volets roulants RAL7016 motorisés
- Cette maison a était étudié et sera réalisé en tenant compte des normes RE2020

Pour plus d'informations, contactez Adil Zerguit chargé de projets au 07.62.46.50.61 pour vous accompagner de A... à

voir tous les détails sur ce bien http://www.repimmo.com/petite_annonces_immobiliere/17582124/maison-a_vendre-allan-26.php

MAISONS LIBERTE
305 Rue Antoine de Lavoisier
26500 BOURG-LES-VALENCE
Tel : 04.75.82.77.20
E-Mail : ag260312@ubiflow.net

catalogue PDF généré par http://www.repimmo.com

Vente Terrain TEIL (Ardeche - 07)

Surface : 400 m2

Prix : 74500 €

Réf : AZ08072024-LETEIL -

Description détaillée :

Maisons Liberté, constructeur du groupe VALRIM depuis plus de 40 ans, vous proposent des terrains de 400 m² à 580 m² situés à Le Teil pour y construire votre maison personnalisée.

L'emplacement et sa situation d'exception vous fera profiter d'une magnifique vue sur les hauteurs de la ville de caractère atypique en Ardèche ...

A proximités vous trouverez des écoles (collèges/lycées, ...), super marché et boulangerie...

L'emplacement est parfait pour celles et ceux qui souhaite être à la fois proche des commodités sans oublier la proximité des zones naturelles.

Nous vous offrons la possibilité de concevoir votre maison sur mesure selon vos besoins, votre budget et vos envies avec nos experts en construction pour posséder une maison unique qui vous correspond.

Pour toutes informations complémentaires, contactez votre chargé de projets Adil Zerguit au 0762465061 qui vous accompagnera dans la réalisation dans votre rêve immobilier.

Annonce visible sur http://www.repimmo.com sous la REF n°17582123

voir tous les détails sur ce bien http://www.repimmo.com/petite_annonces_immobiliere/17582123/terrain-a_vendre-teil-07.php