catalogue PDF généré
par http://www.repimmo.com

FRANCE LOIRE DT 18

12 impasse St Martin

CS 90025 18000 BOURGES

Tel : 02.48.67.06.70

E-Mail : louerbourges@franceloire.fr

FRANCE LOIRE DT 18
12 impasse St Martin
CS 90025
18000 BOURGES
Tel : 02.48.67.06.70
E-Mail : louerbourges@franceloire.fr

catalogue PDF généré par http://www.repimmo.com

Location Appartement SAINT-AMAND-MONTROND (Cher - 18)

Surface : 103 m2

Surface séjour : 22 m2

Nb pièces : 4 pièces

Chambres : 4 chambres

SDB : 1 salle de bains

Prix : 644 €/mois

Réf : MFO-JJAU-005165 -

Description détaillée :
Voici les 3 bonnes raisons qui vont vous faire aimer ce logement :

- En face de l'hôpital
- Parking réservé aux locataires
- Très grand séjour

Ce bel appartement au dernier étage avec ascenseur se compose : d'une entrée, d'un très grand séjour et salle à manger, d'une cuisine, d'un cellier, de 3 chambres, d'une salle de bain, WC séparés et débarras. Parking collectif sur l'arrière de l'immeuble.

Loyer : 469,24 euros/ mois
Charges : 175,03 euros/ mois
SANS FRAIS DE DOSSIER

Pour en savoir plus, accédez à la visite virtuelle de ce logement directement sur

Découvrez les + de la location et nos engagements de services garantis.

Contactez-nous sans attendre pour fixer un rendez-vous de visite !
Loyer : 469.24 E / mois (hors charge)
Montant des charges : 175.03 E / mois

FRANCE LOIRE DT 18
12 impasse St Martin
CS 90025
18000 BOURGES
Tel : 02.48.67.06.70
E-Mail : louerbourges@franceloire.fr

catalogue PDF généré par http://www.repimmo.com

Dépôt de garantie : 469.24 E

Montant estimé des dépenses annuelles d'énergie pour un usage standard : 2,279.79 E

Date de réalisation du DPE : 16/07/2024

(Ref.MFO-JJAU-005165/5927-12696)

Annonce visible sur http://www.repimmo.com sous la REF n°18451642

voir tous les détails sur ce bien http://www.repimmo.com/petite_annonces_immobiliere/18451642/appartement-location-saint_amand_montrond-18.php

FRANCE LOIRE DT 18
12 impasse St Martin
CS 90025
18000 BOURGES
Tel : 02.48.67.06.70
E-Mail : louerbourges@franceloire.fr

catalogue PDF généré par http://www.repimmo.com

Location Appartement VIERZON (Cher - 18)

Surface : 65 m2

Nb pièces : 3 pièces

Chambres : 2 chambres

SDB : 1 salle de bains

Prix : 614 €/mois

Réf : IRU-GPGA-020307 -

Description détaillée :
Votre agence France Loire de Vierzon vous propose cet appartement à la location sur la commune de Vierzon.

Voici les 3 bonnes raisons qui vont vous faire aimer ce logement :

- Résidence sécurisée
- Ascenseur
- Proche écoles

Ce logement au 2ème étage avec ascenseur se compose d'un séjour, d'une cuisine, de 2 chambres, d'une salle de bain et toilettes.

320,28 E loyer Hors Charges
293,74 E / mois de provisions sur les charges collectives annuelles

SANS FRAIS DE DOSSIER

Découvrez les + de la location et nos engagements de services garantis.

Contactez-nous sans attendre pour fixer un rendez-vous de visite !
Loyer : 320.28 E / mois (hors charge)
Montant des charges : 293.74 E / mois

FRANCE LOIRE DT 18
12 impasse St Martin
CS 90025
18000 BOURGES
Tel : 02.48.67.06.70
E-Mail : louerbourges@franceloire.fr

catalogue PDF généré par http://www.repimmo.com

Dépôt de garantie : 320.28 E

Montant estimé des dépenses annuelles d'énergie pour un usage standard : 1,357.32 E

Date de réalisation du DPE : 02/05/2022

(Ref.IRU-GPGA-020307/13841-12696)

Annonce visible sur http://www.repimmo.com sous la REF n°18444431

voir tous les détails sur ce bien http://www.repimmo.com/petite_annonces_immobiliere/18444431/appartement-location-vierzon-18.php

FRANCE LOIRE DT 18
12 impasse St Martin
CS 90025
18000 BOURGES
Tel : 02.48.67.06.70
E-Mail : louerbourges@franceloire.fr

catalogue PDF généré par http://www.repimmo.com

Location Appartement VIERZON (Cher - 18)

Surface : 68 m2

Surface séjour : 21 m2

Nb pièces : 3 pièces

Chambres : 2 chambres

SDB : 1 salle de bains

Prix : 540 €/mois

Réf : IRU-POST-022794 -

Description détaillée :
Votre agence France Loire de Vierzon vous propose cet appartement à la location sur la commune de Vierzon.

Voici les 3 bonnes raisons qui vont vous faire aimer ce logement :

- Stationnements à proximité
- Proche tous commerces
- Proche écoles

Ce logement au 2ème étage sans ascenseur se compose d'une pièce à vivre, d'une cuisine, de 2 chambres, d'une salle de bain et toilettes.

Loyer de 437,99 E / mois hors charges.
101, 83 E / mois de provisions sur les charges collectives annuelles

SANS FRAIS DE DOSSIER

Découvrez les + de la location et nos engagements de services garantis.

Contactez-nous sans attendre pour fixer un rendez-vous de visite !
Loyer : 437.99 E / mois (hors charge)
Montant des charges : 101.83 E / mois

FRANCE LOIRE DT 18
12 impasse St Martin
CS 90025
18000 BOURGES
Tel : 02.48.67.06.70
E-Mail : louerbourges@franceloire.fr

catalogue PDF généré par http://www.repimmo.com

Dépôt de garantie : 437.99 E

Montant estimé des dépenses annuelles d'énergie pour un usage standard : 1,072.72 E

Date de réalisation du DPE : 28/06/2022

(Ref.IRU-POST-022794/15225-12696)

Annonce visible sur http://www.repimmo.com sous la REF n°18444430

voir tous les détails sur ce bien http://www.repimmo.com/petite_annonces_immobiliere/18444430/appartement-location-vierzon-18.php

FRANCE LOIRE DT 18
12 impasse St Martin
CS 90025
18000 BOURGES
Tel : 02.48.67.06.70
E-Mail : louerbourges@franceloire.fr

catalogue PDF généré par http://www.repimmo.com

Location Appartement VIERZON (Cher - 18)

Surface : 79 m2

Nb pièces : 4 pièces

Chambres : 3 chambres

SDB : 1 salle de bains

Prix : 612 €/mois

Réf : IRU-GROS-021654 -

Description détaillée :
Votre agence France Loire de Vierzon vous propose cet appartement à la location sur la commune de Vierzon.

Voici les 3 bonnes raisons qui vont vous faire aimer ce logement :

- Résidence sécurisée
- Ascenseur et balcon
- Proche écoles

Ce logement au 4ème étage avec ascenseur se compose d'un séjour, d'une cuisine, de 3 chambres, d'une salle de bain et toilettes.

Loyer hors charges 332,36 E
125,89 E / mois de provisions sur les charges collectives annuelles

SANS FRAIS DE DOSSIER

Découvrez les + de la location et nos engagements de services garantis.

Contactez-nous sans attendre pour fixer un rendez-vous de visite !
Loyer : 486.48 E / mois (hors charge)
Montant des charges : 125.81 E / mois

FRANCE LOIRE DT 18
12 impasse St Martin
CS 90025
18000 BOURGES
Tel : 02.48.67.06.70
E-Mail : louerbourges@franceloire.fr

catalogue PDF généré par http://www.repimmo.com

Dépôt de garantie : 486.48 E

Montant estimé des dépenses annuelles d'énergie pour un usage standard : 1,814.32 E

Date de réalisation du DPE : 06/06/2022

(Ref.IRU-GROS-021654/14174-12696)

Annonce visible sur http://www.repimmo.com sous la REF n°18442992

voir tous les détails sur ce bien http://www.repimmo.com/petite_annonces_immobiliere/18442992/appartement-location-vierzon-18.php

FRANCE LOIRE DT 18
12 impasse St Martin
CS 90025
18000 BOURGES
Tel : 02.48.67.06.70
E-Mail : louerbourges@franceloire.fr

catalogue PDF généré par http://www.repimmo.com

Location Appartement VIERZON (Cher - 18)

Surface : 127 m2

Nb pièces : 6 pièces

SDB : 1 salle de bains

Prix : 963 €/mois

Réf : IRU-LARC-021209 -

Description détaillée :
Votre agence France Loire de Vierzon vous propose cet appartement T6 situé au 6ème étage avec ascenseur d'une résidence sécurisée proche école et commerces.

Les 3 raisons qui vont vous faire aimer cet appartement :
- résidence sécurisée
- proche écoles
- proche commerces

Ce logement en duplex se compose d'une entrée, d'un séjour, d'une cuisine, de 2 chambres, d'une salle d'eau, WC et à l'étage 3 chambres avec placard de rangement, une salle de bain, WC.
Ce logement bénéficie d'une grande terrasse.

Pas de frais de dossier.

Loyer HC 803,53 euros

159,90 euros de charges comprenant :
- eau froide
- entretien robinetterie
- ordures ménagères

FRANCE LOIRE DT 18
12 impasse St Martin
CS 90025
18000 BOURGES
Tel : 02.48.67.06.70
E-Mail : louerbourges@franceloire.fr

catalogue PDF généré par http://www.repimmo.com

Contactez nous pour visiter le logement et découvrir la clé d'or !

Loyer : 803.53 E / mois (hors charge)

Montant des charges : 159.90 E / mois

Dépôt de garantie : 803.53 E

Montant estimé des dépenses annuelles d'énergie pour un usage standard : 2,371.71 E

Date de réalisation du DPE : 12/06/2023

(Ref.IRU-LARC-021209/14600-12696)

Annonce visible sur http://www.repimmo.com sous la REF n°18440478

voir tous les détails sur ce bien http://www.repimmo.com/petite_annonces_immobiliere/18440478/appartement-location-vierzon-18.php

FRANCE LOIRE DT 18
12 impasse St Martin
CS 90025
18000 BOURGES
Tel : 02.48.67.06.70
E-Mail : louerbourges@franceloire.fr

catalogue PDF généré par http://www.repimmo.com

Location Appartement NERONDES (Cher - 18)

Surface : 51 m2

Nb pièces : 3 pièces

Chambres : 2 chambres

SDB : 1 salle de bains

Prix : 329 €/mois

Réf : MFO-NERO-116145 -

Description détaillée :
Voici les 3 bonnes raisons qui vont vous faire aimer ce logement :

- Proche des commodités
- Possibilité de louer un garage en sus
- Avec courette

Ce logement mitoyen d'un côté est accessible par une cour commune. Il se compose d'une cuisine ouverte sur le séjour, d'une salle de bain avec WC séparés au rez-de-chaussée. A l'étage se trouvent deux chambres. La maison est mitoyenne d'un côté. Chauffage individuel électrique.

Disponible mi-août.

Loyer : 382,33 euros
Charges : 6,44 euros

SANS FRAIS DE DOSSIER

Découvrez les + de la location et nos engagements de services garantis.

Contactez-nous sans attendre pour fixer un rendez-vous de visite !
Loyer : 322.40 E / mois (hors charge)

FRANCE LOIRE DT 18
12 impasse St Martin
CS 90025
18000 BOURGES
Tel : 02.48.67.06.70
E-Mail : louerbourges@franceloire.fr

catalogue PDF généré par http://www.repimmo.com

Montant des charges : 6.45 E / mois

Dépôt de garantie : 322.40 E

Montant estimé des dépenses annuelles d'énergie pour un usage standard : 1,186.18 E

Date de réalisation du DPE : 20/01/2023

(Ref.MFO-NERO-116145/24089-12696)

Annonce visible sur http://www.repimmo.com sous la REF n°18440477

voir tous les détails sur ce bien http://www.repimmo.com/petite_annonces_immobiliere/18440477/appartement-location-nerondes-18.php

FRANCE LOIRE DT 18
12 impasse St Martin
CS 90025
18000 BOURGES
Tel : 02.48.67.06.70
E-Mail : louerbourges@franceloire.fr

catalogue PDF généré par http://www.repimmo.com

Location Maison NANCAY (Cher - 18)

Surface : 68 m2

Nb pièces : 3 pièces

Chambres : 2 chambres

Prix : 510 €/mois

Réf : CMO-PARC-115064 -

Description détaillée :
Voici les 3 bonnes raisons qui vont vous faire aimer ce logement :

+ Logement rénové, de plein pied
+ 2 chambres fermées
+ Superbe jardin clos et arboré

Logement très lumineux, grande salle à manger + chauffage par pompe à chaleur installée en mars 2023

Salle de bain avec baignoire + WC séparé

Loyer hors charges : 474.06 Euros/mois
Loyer garage : 26,16 Euros/mois

33 Euros/mois correspondant à une provision sur les charges annuelles sur contrat d'entretien ventilation, pompe à chaleur et robinetterie

Chauffage individuel + double vitrage PVC

SANS FRAIS DE DOSSIER

Pour en savoir plus, accédez à la visite virtuelle de ce logement directement sur

FRANCE LOIRE DT 18
12 impasse St Martin
CS 90025
18000 BOURGES
Tel : 02.48.67.06.70
E-Mail : louerbourges@franceloire.fr

catalogue PDF généré par http://www.repimmo.com

Découvrez les + de la location et nos engagements de services garantis.

Contactez-nous sans attendre pour fixer un rendez-vous de visite !
Loyer : 474.06 E / mois (hors charge)
Montant des charges : 36.42 E / mois
Dépôt de garantie : 474.06 E
Montant estimé des dépenses annuelles d'énergie pour un usage standard : 1,240.23 E
Date de réalisation du DPE : 17/01/2024

(Ref.CMO-PARC-115064/24161-12696)

Annonce visible sur http://www.repimmo.com sous la REF n°18437753

voir tous les détails sur ce bien http://www.repimmo.com/petite_annonces_immobiliere/18437753/maison-location-nancay-18.php

FRANCE LOIRE DT 18
12 impasse St Martin
CS 90025
18000 BOURGES
Tel : 02.48.67.06.70
E-Mail : louerbourges@franceloire.fr

catalogue PDF généré par http://www.repimmo.com

Location Appartement ARGENT-SUR-SAULDRE (Cher - 18)

Surface : 48 m2

Nb pièces : 2 pièces

Chambres : 1 chambre

Prix : 339 €/mois

Réf : CMO-ARG2-114444 -

Description détaillée :
Voici les 3 bonnes raisons qui vont vous faire aimer ce logement :

+ Belle pièce principale
+ Logement en très bon état général
+ Avec jardinet et abris de jardin

Logement comprenant 1 chambre fermée

Loyer hors charges : 278,18 euros/mois

60,93 euros/mois de provision sur les charges annuelles sur contrats d'entretien ventilation, chaudière, et robinetterie ; ainsi que l'eau

Loyer garage : 42.01 euros/mois

Chauffage individuel + double vitrage

SANS FRAIS DE DOSSIER

Pour en savoir plus, accédez à la visite virtuelle de ce logement directement sur

FRANCE LOIRE DT 18
12 impasse St Martin
CS 90025
18000 BOURGES
Tel : 02.48.67.06.70
E-Mail : louerbourges@franceloire.fr

catalogue PDF généré par http://www.repimmo.com

Découvrez les + de la location et nos engagements de services garantis.

Loyer : 278.18 E / mois (hors charge)

Montant des charges : 60.93 E / mois

Dépôt de garantie : 278.18 E

Montant estimé des dépenses annuelles d'énergie pour un usage standard : 1,011.04 E

Date de réalisation du DPE : 05/07/2022

(Ref.CMO-ARG2-114444/18950-12696)

Annonce visible sur http://www.repimmo.com sous la REF n°18433986

voir tous les détails sur ce bien http://www.repimmo.com/petite_annonces_immobiliere/18433986/appartement-location-argent_sur_sauldre-18.php

FRANCE LOIRE DT 18
12 impasse St Martin
CS 90025
18000 BOURGES
Tel : 02.48.67.06.70
E-Mail : louerbourges@franceloire.fr

catalogue PDF généré par http://www.repimmo.com

Location Maison HENRICHEMONT (Cher - 18)

Surface : 81 m2

Nb pièces : 4 pièces

Chambres : 2 chambres

Prix : 591 €/mois

Réf : CMO-DAU2-115906 -

Description détaillée :
Les 3 bonnes raisons qui vont vous faire aimer cette maison :

+ logement en bon état général
+ A proximité d'un supermarché
+ Avec jardin et garage

Cuisine fermée, salle de bain avec baignoire + 2 chambres à l'étage

Loyer hors charges : 574,87 Euros/mois

Charge en sus : 16,43 Euros/mois correspondant à une provision sur
charges annuelles sur contrats d'entretien chaudière, ventilation, et robinetterie

Chauffage individuel GPL + double vitrage PVC

SANS FRAIS DE DOSSIER

Pour en savoir plus, accédez à la visite virtuelle de ce logement directement sur

Découvrez les + de la location et nos engagements de services garantis.

FRANCE LOIRE DT 18
12 impasse St Martin
CS 90025
18000 BOURGES
Tel : 02.48.67.06.70
E-Mail : louerbourges@franceloire.fr

catalogue PDF généré par http://www.repimmo.com

Contactez-nous sans attendre pour fixer un rendez-vous de visite !

Loyer : 574.87 E / mois (hors charge)

Montant des charges : 16.43 E / mois

Dépôt de garantie : 574.87 E

Montant estimé des dépenses annuelles d'énergie pour un usage standard : 1,220.29 E

Date de réalisation du DPE : 04/01/2023

(Ref.CMO-DAU2-115906/19718-12696)

Annonce visible sur http://www.repimmo.com sous la REF n°18433985

voir tous les détails sur ce bien http://www.repimmo.com/petite_annonces_immobiliere/18433985/maison-location-henrichemont-18.php

FRANCE LOIRE DT 18
12 impasse St Martin
CS 90025
18000 BOURGES
Tel : 02.48.67.06.70
E-Mail : louerbourges@franceloire.fr

catalogue PDF généré par http://www.repimmo.com

Location Maison AUBIGNY-SUR-NERE (Cher - 18)

Surface : 85 m2

Nb pièces : 4 pièces

Prix : 740 €/mois

Réf : CMO-VLOT-115184 -

Description détaillée :
Voici les 3 bonnes raisons qui vont vous faire aimer ce logement :

+ 3 chambres fermées
+ Logement lumineux, avec grande pièce principale
+ Avec jardin et garage

Logement de plein-pied, avec jardin, et un garage communiquant avec la cuisine

Grande pièce principale, avec, entrée dégagement + cuisine fermée

3 chambres fermées - Salle de bain avec baignoire - WC séparés

Loyer hors charges : 695,07 Euros/mois

44,63 Euros/mois de provision sur les charges annuelles sur contrats d'entretien chaudière, ventilation et robinetterie, taxe sur ordures ménagères

Chauffage individuel + double vitrage

SANS FRAIS DE DOSSIER

FRANCE LOIRE DT 18
12 impasse St Martin
CS 90025
18000 BOURGES
Tel : 02.48.67.06.70
E-Mail : louerbourges@franceloire.fr

catalogue PDF généré par http://www.repimmo.com

Pour en savoir plus, accédez à la visite virtuelle de ce logement directement sur

Découvrez les + de la location et nos engagements de services garantis.

Contactez-nous sans attendre pour fixer un rendez-vous de visite !
Loyer : 695.07 E / mois (hors charge)
Montant des charges : 44.63 E / mois
Dépôt de garantie : 695.07 E
Montant estimé des dépenses annuelles d'énergie pour un usage standard : 1,844.82 E
Date de réalisation du DPE : 07/08/2024

(Ref.CMO-VLOT-115184/26202-12696)

Annonce visible sur http://www.repimmo.com sous la REF n°18427507

voir tous les détails sur ce bien http://www.repimmo.com/petite_annonces_immobiliere/18427507/maison-location-aubigny_sur_nere-18.php

FRANCE LOIRE DT 18
12 impasse St Martin
CS 90025
18000 BOURGES
Tel : 02.48.67.06.70
E-Mail : louerbourges@franceloire.fr

catalogue PDF généré par http://www.repimmo.com

Location Maison AUBIGNY-SUR-NERE (Cher - 18)

Surface : 58 m2

Surface séjour : 31 m2

Nb pièces : 2 pièces

Chambres : 1 chambre

SDB : 1 salle de bains

Prix : 539 €/mois

Réf : DARC-125158 -

Description détaillée :
Au sein d'une résidence à destination séniors, facile d'accès et en proximité des commerces, découvrez nos logements individuels adaptés et sécurisants.

Maison individuelle de plain-pied réservée séniors avec 1 chambre tout confort: cuisine, cellier, douche de plain-pied, volets électriques, séjour lumineux, jardin commun, espace de rencontre où il fait bon vivre.

Vous bénéficierez également de la présence quotidienne d'un animateur pour favoriser et maintenir votre autonomie avec des espaces de rencontres et de partages.
Ce logement non meublé vous attend afin que vous l'aménagiez à votre image et que vous puissiez accueillir famille et amis.

Les plus :
- Logement de plain-pied basse consommation
- Des logements individuels et un espace de rencontre commun
- Une présence de proximité et des animations collectives

Loyer : 523 euros
Charges : 51.53 euros
Animation : 200 euros
Total : 774.53 euros

FRANCE LOIRE DT 18
12 impasse St Martin
CS 90025
18000 BOURGES
Tel : 02.48.67.06.70
E-Mail : louerbourges@franceloire.fr

catalogue PDF généré par http://www.repimmo.com

Contacter nous pour plus de renseignements au 0248670670

Loyer : 487.11 E / mois (hors charge)

Montant des charges : 51.53 E / mois

Dépôt de garantie : 487.11 E

Date de réalisation du DPE : 01/01/1900

(Ref.DARC-125158/32289-12696)

Annonce visible sur http://www.repimmo.com sous la REF n°18427506

voir tous les détails sur ce bien http://www.repimmo.com/petite_annonces_immobiliere/18427506/maison-location-aubigny_sur_nere-18.php

FRANCE LOIRE DT 18
12 impasse St Martin
CS 90025
18000 BOURGES
Tel : 02.48.67.06.70
E-Mail : louerbourges@franceloire.fr

catalogue PDF généré par http://www.repimmo.com

Location Maison AUBIGNY-SUR-NERE (Cher - 18)

Surface : 73 m2

Surface séjour : 27 m2

Nb pièces : 3 pièces

Chambres : 2 chambres

SDB : 1 salle de bains

Prix : 673 €/mois

Réf : DARC-125155 -

Description détaillée :
Au sein d'une résidence à destination séniors, facile d'accès et en proximité des commerces, découvrez nos logements individuels adaptés et sécurisants.

Maison individuelle de plain-pied réservée séniors avec 2 chambres tout confort: cuisine, douche de plain-pied, volets électriques, séjour lumineux, jardin commun, espace de rencontre où il fait bon vivre.

Vous bénéficierez également de la présence quotidienne d'un animateur pour favoriser et maintenir votre autonomie avec des espaces de rencontres et de partages.
Ce logement non meublé vous attend afin que vous l'aménagiez à votre image et que vous puissiez accueillir famille et amis.

Les plus :
- Logement de plain-pied basse consommation
- Des logements individuels et un espace de rencontre commun
- Une présence de proximité et des animations collectives

Loyer : 615.18 euros
Charges : 57.58 euros
Animation : 200 euros
Total : 872.76 euros

FRANCE LOIRE DT 18
12 impasse St Martin
CS 90025
18000 BOURGES
Tel : 02.48.67.06.70
E-Mail : louerbourges@franceloire.fr

catalogue PDF généré par http://www.repimmo.com

Contacter nous pour plus de renseignements au 0248670670

Loyer : 615.18 E / mois (hors charge)

Montant des charges : 57.58 E / mois

Dépôt de garantie : 615.18 E

Date de réalisation du DPE : 01/01/1900

(Ref.DARC-125155/32292-12696)

Annonce visible sur http://www.repimmo.com sous la REF n°18427505

voir tous les détails sur ce bien http://www.repimmo.com/petite_annonces_immobiliere/18427505/maison-location-aubigny_sur_nere-18.php

FRANCE LOIRE DT 18
12 impasse St Martin
CS 90025
18000 BOURGES
Tel : 02.48.67.06.70
E-Mail : louerbourges@franceloire.fr

catalogue PDF généré par http://www.repimmo.com

Location Appartement IVOY-LE-PRE (Cher - 18)

Surface : 29 m2

Surface séjour : 16 m2

Nb pièces : 1 pièce

SDB : 1 salle de bains

Prix : 296 €/mois

Réf : CMO-IVOB-008050 -

Description détaillée :
Voici les 3 bonnes raisons qui vont vous faire aimer ce logement :

+ Logement rénové, en bon état
+ Cuisine séparée
+ Avec grand balcon

Logement comprenant 1 grande pièce, avec cuisine séparée

Loyer hors charges : 246.25 Euros/mois

49,27 Euros/mois correspondant à une provision sur les charges annuelles sur contrats d'entretien ballon eau chaude, ventilation, et robinetterie

Possibilité de garage en sus : 29.50 Euros/mois

Chauffage individuel + double vitrage

SANS FRAIS DE DOSSIER

Pour en savoir plus, accédez à la visite virtuelle de ce logement directement sur

FRANCE LOIRE DT 18
12 impasse St Martin
CS 90025
18000 BOURGES
Tel : 02.48.67.06.70
E-Mail : louerbourges@franceloire.fr

catalogue PDF généré par http://www.repimmo.com

Découvrez les + de la location et nos engagements de services garantis.

Contactez-nous sans attendre pour fixer un rendez-vous de visite !

Loyer : 246.25 E / mois (hors charge)

Montant des charges : 49.27 E / mois

Dépôt de garantie : 246.25 E

Montant estimé des dépenses annuelles d'énergie pour un usage standard : 891.88 E

Date de réalisation du DPE : 25/07/2022

Logement à consommation énergétique excessive : F

(Ref.CMO-IVOB-008050/5800-12696)

Annonce visible sur http://www.repimmo.com sous la REF n°18422713

voir tous les détails sur ce bien http://www.repimmo.com/petite_annonces_immobiliere/18422713/appartement-location-ivoy_le_pre-18.php

FRANCE LOIRE DT 18
12 impasse St Martin
CS 90025
18000 BOURGES
Tel : 02.48.67.06.70
E-Mail : louerbourges@franceloire.fr

catalogue PDF généré par http://www.repimmo.com

Location Maison ENNORDRES (Cher - 18)

Surface : 83 m2

Nb pièces : 4 pièces

Prix : 604 €/mois

Réf : CMO-ENNO-116811 -

Description détaillée :
Les 3 bonnes raisons qui vont vous faire aimer ce pavillon de 2010 :

+ rénové
+ 3 chambres fermées
+ Pièce principale très lumineuse

Logement, avec jardin, garage communiquant avec la cuisine

3 chambres fermées + salle de bain avec douche PMR

Loyer hors charges : 573,38 Euros/mois

Provisions sur charges en sus de 30, 35 Euros/mois correspondant à une provision provision sur les charges annuelles des contrats d'entretien robinetterie, VMC chaudière gaz

Chauffage individuel + double vitrage PVC

SANS FRAIS DE DOSSIER

Pour en savoir plus, accédez à la visite virtuelle de ce logement directement sur

FRANCE LOIRE DT 18
12 impasse St Martin
CS 90025
18000 BOURGES
Tel : 02.48.67.06.70
E-Mail : louerbourges@franceloire.fr

catalogue PDF généré par http://www.repimmo.com

Découvrez les + de la location et nos engagements de services garantis.

Contactez-nous sans attendre pour fixer un rendez-vous de visite !

Loyer : 573.38 E / mois (hors charge)

Montant des charges : 30.35 E / mois

Dépôt de garantie : 573.38 E

Montant estimé des dépenses annuelles d'énergie pour un usage standard : 1,226.47 E

Date de réalisation du DPE : 04/07/2022

(Ref.CMO-ENNO-116811/19773-12696)

Annonce visible sur http://www.repimmo.com sous la REF n°18422712

voir tous les détails sur ce bien http://www.repimmo.com/petite_annonces_immobiliere/18422712/maison-location-ennordres-18.php

FRANCE LOIRE DT 18
12 impasse St Martin
CS 90025
18000 BOURGES
Tel : 02.48.67.06.70
E-Mail : louerbourges@franceloire.fr

catalogue PDF généré par http://www.repimmo.com

Location Appartement SURY-EN-VAUX (Cher - 18)

Surface : 57 m2

Nb pièces : 2 pièces

Prix : 419 €/mois

Réf : CMO-SUR1-114286 -

Description détaillée :
Voici les 3 bonnes raisons qui vont vous faire aimer ce logement :

+ logement rénové, de plein pied
+ au coeur du centre-ville
+ A proximité immédiate des commerces

Cuisine fermée, donnant sur pièce principale, salle de bain avec baignoire

Loyer hors charges : 386,08 Euros/mois

Charge en sus : 33.31 Euros/mois correspondant correspondant à une provision sur les charges annuelles sur contrats d'entretien chaudière, robinetterie et ventilation

Chauffage individuel + double vitrage

Pas de frais d'agence

Contactez nous pour visiter ce logement.
Loyer : 386.08 E / mois (hors charge)
Montant des charges : 33.31 E / mois
Dépôt de garantie : 386.08 E

FRANCE LOIRE DT 18
12 impasse St Martin
CS 90025
18000 BOURGES
Tel : 02.48.67.06.70
E-Mail : louerbourges@franceloire.fr

catalogue PDF généré par http://www.repimmo.com

Date de réalisation du DPE : 20/07/2022

Logement à consommation énergétique excessive : F

(Ref.CMO-SUR1-114286/25530-12696)

Annonce visible sur http://www.repimmo.com sous la REF n°18422711

voir tous les détails sur ce bien http://www.repimmo.com/petite_annonces_immobiliere/18422711/appartement-location-sury_en_vaux-18.php

FRANCE LOIRE DT 18
12 impasse St Martin
CS 90025
18000 BOURGES
Tel : 02.48.67.06.70
E-Mail : louerbourges@franceloire.fr

catalogue PDF généré par http://www.repimmo.com

Location Maison CULAN (Cher - 18)

Surface : 101 m2

Surface séjour : 30 m2

Nb pièces : 4 pièces

Chambres : 3 chambres

SDB : 1 salle de bains

Prix : 436 €/mois

Réf : MFO-CULA-005945 -

Description détaillée :
Les 3 raisons qui vont vous faire aimer cette maison :
- plain-pied
- au calme
- grande surface

Ce pavillon qui se compose d'une entrée, d'une cuisine, d'un grand séjour salon donnant sur le jardin, de 3 chambres, d'une salle de bain et d'un garage attenant. Chauffage individuel électrique

Loyer : 462,52 euros
Charges : 4.72 euros

DISPONIBLE FIN JUILLET

SANS FRAIS DE DOSSIER

Découvrez les + de la location et nos engagements de services garantis.

Contactez-nous sans attendre pour fixer un rendez-vous de visite !
Loyer : 430.80 E / mois (hors charge)
Montant des charges : 4.72 E / mois
Dépôt de garantie : 430.80 E

FRANCE LOIRE DT 18
12 impasse St Martin
CS 90025
18000 BOURGES
Tel : 02.48.67.06.70
E-Mail : louerbourges@franceloire.fr

catalogue PDF généré par http://www.repimmo.com

Montant estimé des dépenses annuelles d'énergie pour un usage standard : 1,905.60 E

Date de réalisation du DPE : 14/11/2023

(Ref.MFO-CULA-005945/3107-12696)

Annonce visible sur http://www.repimmo.com sous la REF n°18420590

voir tous les détails sur ce bien http://www.repimmo.com/petite_annonces_immobiliere/18420590/maison-location-culan-18.php

FRANCE LOIRE DT 18
12 impasse St Martin
CS 90025
18000 BOURGES
Tel : 02.48.67.06.70
E-Mail : louerbourges@franceloire.fr

catalogue PDF généré par http://www.repimmo.com

Location Maison TORTERON (Cher - 18)

Surface : 74 m2

Nb pièces : 3 pièces

Chambres : 2 chambres

SDB : 1 salle de bains

Prix : 438 €/mois

Réf : MFO-TORG-021508 -

Description détaillée :
Voici les 3 bonnes raisons qui vont vous faire aimer ce logement :

- Quartier calme
- Avec garage
- Avec jardin

Il se compose d'un séjour, d'une cuisine, de deux chambres, dressing, d'une salle de bain, WC séparés, garage et jardin. Chauffage individuel électrique.

Loyer : 496,05 euros
Charges : 4,05 euros

Disponible à partir du 30/07/2025.

SANS FRAIS DE DOSSIER

Découvrez les + de la location et nos engagements de services garantis.

Contactez-nous sans attendre pour fixer un rendez-vous de visite !

Loyer : 434.42 E / mois (hors charge)

FRANCE LOIRE DT 18
12 impasse St Martin
CS 90025
18000 BOURGES
Tel : 02.48.67.06.70
E-Mail : louerbourges@franceloire.fr

catalogue PDF généré par http://www.repimmo.com

Montant des charges : 4.05 E / mois

Dépôt de garantie : 434.42 E

Montant estimé des dépenses annuelles d'énergie pour un usage standard : 1,723.86 E

Date de réalisation du DPE : 07/10/2022

Logement à consommation énergétique excessive : F

(Ref.MFO-TORG-021508/15601-12696)

Annonce visible sur http://www.repimmo.com sous la REF n°18420589

voir tous les détails sur ce bien http://www.repimmo.com/petite_annonces_immobiliere/18420589/maison-location-torteron-18.php

FRANCE LOIRE DT 18
12 impasse St Martin
CS 90025
18000 BOURGES
Tel : 02.48.67.06.70
E-Mail : louerbourges@franceloire.fr

catalogue PDF généré par http://www.repimmo.com

Location Appartement VIERZON (Cher - 18)

Surface : 80 m2

Surface séjour : 16 m2

Nb pièces : 4 pièces

Chambres : 3 chambres

SDB : 1 salle de bains

Prix : 610 €/mois

Réf : IRU-MOUT-020650 -

Description détaillée :
Les 3 raisons qui vont vous faire aimer cet appartement :

- Environnement très calme
- Proche tous commerces
- Terrasse

Appartement T4 situé au 1er étage d'une résidence très calme, proche commerces &amp ;amp; écoles.

Ce logement se compose d'une pièce à vivre, d'une cuisine, de 3 chambres, d'une salle de bain et toilettes.

Loyer HC : 500,36 euros.
109,63 euros de charges à ajouter à ce tarif comprenant :
- entretien de la chaudière, de la robinetterie &amp ;amp; des communs,
- eau froide,
- ordures ménagères

Pas de frais de dossier.

Contactez nous pour visiter ce logement et découvrir la clé d'or !
Loyer : 500.36 E / mois (hors charge)
Montant des charges : 109.63 E / mois

FRANCE LOIRE DT 18
12 impasse St Martin
CS 90025
18000 BOURGES
Tel : 02.48.67.06.70
E-Mail : louerbourges@franceloire.fr

catalogue PDF généré par http://www.repimmo.com

Dépôt de garantie : 500.36 E

Montant estimé des dépenses annuelles d'énergie pour un usage standard : 2,014.71 E

Date de réalisation du DPE : 23/06/2022

(Ref.IRU-MOUT-020650/14834-12696)

Annonce visible sur http://www.repimmo.com sous la REF n°18413134

voir tous les détails sur ce bien http://www.repimmo.com/petite_annonces_immobiliere/18413134/appartement-location-vierzon-18.php

FRANCE LOIRE DT 18
12 impasse St Martin
CS 90025
18000 BOURGES
Tel : 02.48.67.06.70
E-Mail : louerbourges@franceloire.fr

catalogue PDF généré par http://www.repimmo.com

Location Appartement VIERZON (Cher - 18)

Surface : 66 m2

Surface séjour : 18 m2

Nb pièces : 3 pièces

Chambres : 2 chambres

SDB : 1 salle de bains

Prix : 555 €/mois

Réf : IRU-MOUT-020760 -

Description détaillée :
Les 3 raisons qui vont vous faire aimer cet appartement :

- Environnement très calme
- Proche tous commerces
- Terrasse

Appartement T3 situé au 2ème étage d'une résidence très calme, proche commerces &amp ;amp;amp; écoles.

Ce logement se compose d'une pièce à vivre, d'une cuisine, de 2 chambres, d'une salle de bain et toilettes.

Loyer HC : 463,75 euros.
91,44 euros de charges à ajouter à ce tarif comprenant :
- entretien de la chaudière, de la robinetterie &amp ;amp;amp; des communs,
- eau froide,
- ordures ménagères

Pas de frais de dossier.

Contactez nous pour visiter ce logement et découvrir la clé d'or !
Loyer : 463.75 E / mois (hors charge)
Montant des charges : 91.44 E / mois

FRANCE LOIRE DT 18
12 impasse St Martin
CS 90025
18000 BOURGES
Tel : 02.48.67.06.70
E-Mail : louerbourges@franceloire.fr

catalogue PDF généré par http://www.repimmo.com

Dépôt de garantie : 463.75 E

Montant estimé des dépenses annuelles d'énergie pour un usage standard : 1,878.54 E

Date de réalisation du DPE : 23/06/2022

(Ref.IRU-MOUT-020760/14944-12696)

Annonce visible sur http://www.repimmo.com sous la REF n°18413133

voir tous les détails sur ce bien http://www.repimmo.com/petite_annonces_immobiliere/18413133/appartement-location-vierzon-18.php

FRANCE LOIRE DT 18
12 impasse St Martin
CS 90025
18000 BOURGES
Tel : 02.48.67.06.70
E-Mail : louerbourges@franceloire.fr

catalogue PDF généré par http://www.repimmo.com

Location Maison SAINT-AMAND-MONTROND (Cher - 18)

Surface : 67 m2

Surface séjour : 2 m2

Nb pièces : 3 pièces

Chambres : 2 chambres

SDB : 1 salle de bains

Prix : 476 €/mois

Réf : MFO-ANDE-123622 -

Description détaillée :
Au sein d'une résidence à destination séniors, facile d'accès et en proximité des commerces, découvrez nos logements individuels adaptés et sécurisants.

Maison individuelle de plain-pied réservée séniors avec 2 chambres tout confort: cuisine, pompe à chaleur, cellier, douche de plain-pied avec barre d'appui, WC séparés avec barre d'appui, volets électriques, séjour lumineux, jardin commun, espace de rencontre commun où il fait bon vivre.

Vous bénéficierez également de la présence quotidienne d'un animateur pour favoriser et maintenir votre autonomie avec des espaces de rencontres et de partages.
Ce logement non meublé vous attend afin que vous l'aménagiez à votre image et que vous puissiez accueillir famille & amis.

Les plus :
- Logement de plain-pied basse consommation
- Des logements individuels & un espace de rencontre commun
- Une présence de proximité et des animations collectives

Loyer : 437,43 euros
Charges : 38,64 euros
Animation : 246 euros
Total : 722,07 euros

FRANCE LOIRE DT 18
12 impasse St Martin
CS 90025
18000 BOURGES
Tel : 02.48.67.06.70
E-Mail : louerbourges@franceloire.fr

catalogue PDF généré par http://www.repimmo.com

Loyer : 437.43 E / mois (hors charge)

Montant des charges : 38.64 E / mois

Dépôt de garantie : 437.43 E

Date de réalisation du DPE : 14/11/2022

(Ref.MFO-ANDE-123622/30766-12696)

Annonce visible sur http://www.repimmo.com sous la REF n°18413132

voir tous les détails sur ce bien http://www.repimmo.com/petite_annonces_immobiliere/18413132/maison-location-saint_amand_montrond-18.php

FRANCE LOIRE DT 18
12 impasse St Martin
CS 90025
18000 BOURGES
Tel : 02.48.67.06.70
E-Mail : louerbourges@franceloire.fr

catalogue PDF généré par http://www.repimmo.com

Location Appartement AUBIGNY-SUR-NERE (Cher - 18)

Surface : 41 m2

Nb pièces : 2 pièces

Chambres : 1 chambre

Prix : 380 €/mois

Réf : CMO-PVMA-114105 -

Description détaillée :
Voici les 3 bonnes raisons qui vont vous faire aimer ce logement :

+ Pièce principale très lumineuse
+ Logement entièrement rénové
+ Entrée indépendante

Logement comprenant 1 chambre fermées, à l'étage

Loyer hors charges : 322.70 euros/mois

57.41 euros/mois de provision sur les charges annuelles sur eau, contrats d'entretien ventilation, chaudière gaz de ville, et robinetterie

Chauffage individuel + double vitrage

SANS FRAIS DE DOSSIER

Pour en savoir plus, accédez à la visite virtuelle de ce logement directement sur

Découvrez les + de la location et nos engagements de services garantis.

FRANCE LOIRE DT 18
12 impasse St Martin
CS 90025
18000 BOURGES
Tel : 02.48.67.06.70
E-Mail : louerbourges@franceloire.fr

catalogue PDF généré par http://www.repimmo.com

Contactez-nous sans attendre pour fixer un rendez-vous de visite !

Loyer : 322.70 E / mois (hors charge)

Montant des charges : 57.41 E / mois

Dépôt de garantie : 322.70 E

Montant estimé des dépenses annuelles d'énergie pour un usage standard : 1,113.36 E

Date de réalisation du DPE : 17/04/2024

(Ref.CMO-PVMA-114105/25220-12696)

Annonce visible sur http://www.repimmo.com sous la REF n°18411586

voir tous les détails sur ce bien http://www.repimmo.com/petite_annonces_immobiliere/18411586/appartement-location-aubigny_sur_nere-18.php

FRANCE LOIRE DT 18
12 impasse St Martin
CS 90025
18000 BOURGES
Tel : 02.48.67.06.70
E-Mail : louerbourges@franceloire.fr

catalogue PDF généré par http://www.repimmo.com

Location Maison AUBIGNY-SUR-NERE (Cher - 18)

Surface : 53 m2

Nb pièces : 2 pièces

Chambres : 1 chambre

Prix : 405 €/mois

Réf : CMO-VLOT-114089 -

Description détaillée :
Voici les 3 bonnes raisons qui vont vous faire aimer ce logement :

+ Pièce principale très lumineuse
+ Logement entièrement rénové
+ Avec jardin privatif et garage

Logement comprenant 1 chambre fermée, à l'étage

Loyer hors charges : 381.83 euros/mois

23.60 euros/mois de provision sur les charges annuelles sur contrats d'entretien ballon d'eau, ventilation et robinetterie

Garage en sus : 34.88 euros/mois

Chauffage individuel + double vitrage

SANS FRAIS DE DOSSIER

Pour en savoir plus, accédez à la visite virtuelle de ce logement directement sur

Découvrez les + de la location et nos engagements de services garantis.

FRANCE LOIRE DT 18
12 impasse St Martin
CS 90025
18000 BOURGES
Tel : 02.48.67.06.70
E-Mail : louerbourges@franceloire.fr

catalogue PDF généré par http://www.repimmo.com

Contactez-nous sans attendre pour fixer un rendez-vous de visite !

Loyer : 381.83 E / mois (hors charge)

Montant des charges : 23.60 E / mois

Dépôt de garantie : 381.83 E

Montant estimé des dépenses annuelles d'énergie pour un usage standard : 1,184.67 E

Date de réalisation du DPE : 07/08/2024

(Ref.CMO-VLOT-114089/25913-12696)

Annonce visible sur http://www.repimmo.com sous la REF n°18411585

voir tous les détails sur ce bien http://www.repimmo.com/petite_annonces_immobiliere/18411585/maison-location-aubigny_sur_nere-18.php

FRANCE LOIRE DT 18
12 impasse St Martin
CS 90025
18000 BOURGES
Tel : 02.48.67.06.70
E-Mail : louerbourges@franceloire.fr

catalogue PDF généré par http://www.repimmo.com

Location Maison SAINT-DOULCHARD (Cher - 18)

Surface : 65 m2

Surface séjour : 24 m2

Nb pièces : 3 pièces

Chambres : 2 chambres

SDB : 1 salle de bains

Prix : 473 €/mois

Réf : QGA-NOUC-125062 -

Description détaillée :
Au sein d'une résidence à destination séniors, facile d'accès et en proximité des commerces, découvrez nos logements individuels adaptés & sécurisants.
Pavillon neuf de plain-pied réservé sénior

Maison individuelle 2 chambres tout confort : chaudière gaz individuelle et ballon thermodynamique, douche de plain-pied, volets électriques, séjour lumineux, jardin & espace commun où il fait bon vivre.

Vous bénéficierez également de la présence quotidienne d'un animateur pour favoriser et maintenir votre autonomie avec des espaces de rencontres et de partages.

Ce logement non meublé vous attend afin que vous l'aménagiez à votre image et que vous puissiez accueillir famille & amis.

Les plus :
Logement de plain-pied basse consommation
Des logements individuels & un espace de rencontre commun
Une présence de proximité et des animations collectives

Loyer : 419.90E
Charges : 53.17E
Animation : 200E

FRANCE LOIRE DT 18
12 impasse St Martin
CS 90025
18000 BOURGES
Tel : 02.48.67.06.70
E-Mail : louerbourges@franceloire.fr

catalogue PDF généré par http://www.repimmo.com

Total : 673.07E

sous conditions de ressources

Loyer : 419.90 E / mois (hors charge)
Montant des charges : 53.17 E / mois
Dépôt de garantie : 419.90 E
Date de réalisation du DPE : 01/01/1900

(Ref.QGA-NOUC-125062/32196-12696)

Annonce visible sur http://www.repimmo.com sous la REF n°18411584

voir tous les détails sur ce bien http://www.repimmo.com/petite_annonces_immobiliere/18411584/maison-location-saint_doulchard-18.php

FRANCE LOIRE DT 18
12 impasse St Martin
CS 90025
18000 BOURGES
Tel : 02.48.67.06.70
E-Mail : louerbourges@franceloire.fr

catalogue PDF généré par http://www.repimmo.com

Location Maison SAINT-DOULCHARD (Cher - 18)

Surface : 51 m2

Surface séjour : 21 m2

Nb pièces : 2 pièces

Chambres : 1 chambre

SDB : 1 salle de bains

Prix : 574 €/mois

Réf : QGA-NOUC-125052 -

Description détaillée :
Au sein d'une résidence à destination séniors, facile d'accès et en proximité des commerces, découvrez nos logements individuels adaptés & sécurisants.
Pavillon neuf de plain-pied réservé sénior

Maison individuelle 1 chambre tout confort: chaudière gaz individuelle et ballon thermodynamique, douche de plain-pied, volets électriques, séjour lumineux, jardin privatif & espace commun où il fait bon vivre.

Vous bénéficierez également de la présence quotidienne d'un animateur pour favoriser et maintenir votre autonomie avec des espaces de rencontres et de partages.

Ce logement non meublé vous attend afin que vous l'aménagiez à votre image et que vous puissiez accueillir famille & amis.

Les plus :
Logement de plain-pied basse consommation
Des logements individuels &amp ; un espace de rencontre commun
Une présence de proximité et des animations collectives

Loyer : 326.76E
Charges : 47.58E
Animation : 200E

FRANCE LOIRE DT 18
12 impasse St Martin
CS 90025
18000 BOURGES
Tel : 02.48.67.06.70
E-Mail : louerbourges@franceloire.fr

catalogue PDF généré par http://www.repimmo.com

Total : 574.34E

sous conditions de ressources

Loyer : 326.76 E / mois (hors charge)

Montant des charges : 47.58 E / mois

Dépôt de garantie : 326.76 E

Date de réalisation du DPE : 01/01/1900

(Ref.QGA-NOUC-125052/32206-12696)

Annonce visible sur http://www.repimmo.com sous la REF n°18411583

voir tous les détails sur ce bien http://www.repimmo.com/petite_annonces_immobiliere/18411583/maison-location-saint_doulchard-18.php

FRANCE LOIRE DT 18
12 impasse St Martin
CS 90025
18000 BOURGES
Tel : 02.48.67.06.70
E-Mail : louerbourges@franceloire.fr

catalogue PDF généré par http://www.repimmo.com

Location Appartement MARSEILLES-LES-AUBIGNY (Cher - 18)

Surface : 83 m2

Surface séjour : 19 m2

Nb pièces : 4 pièces

Chambres : 3 chambres

SDB : 1 salle de bains

Prix : 713 €/mois

Réf : RPR-MARS-008106 -

Description détaillée :
Votre agence France Loire de BOURGES centre vous propose cet appartement de Type 4 de 83m2 à la location sur MARSEILLES LES AUBIGNY

Voici les 3 bonnes raisons qui vont vous faire aimer ce logement :
- Proche écoles
- Environnement verdoyant
- Proche commerces

Il se compose d'une entrée, cuisine, salle à manger avec balcon, salle de bain, WC, 3 chambres fermées , chauffage collectif au fioul
Loyer de 363,07 euros HC et 349,96 euros de provisions sur les charges collectives annuelles, chauffage et l'eau chaude/froide.

Vous avez la possibilité de louer un box pour 27,77 euros par mois.

SANS FRAIS DE DOSSIER

Découvrez les + de la location et nos engagements de services garantis.

Contactez-nous sans attendre pour fixer un rendez-vous de visite !

FRANCE LOIRE DT 18
12 impasse St Martin
CS 90025
18000 BOURGES
Tel : 02.48.67.06.70
E-Mail : louerbourges@franceloire.fr

catalogue PDF généré par http://www.repimmo.com

Loyer : 363.07 E / mois (hors charge)

Montant des charges : 349.96 E / mois

Dépôt de garantie : 363.07 E

Montant estimé des dépenses annuelles d'énergie pour un usage standard : 2,784.66 E

Date de réalisation du DPE : 23/07/2024

(Ref.RPR-MARS-008106/7131-12696)

Annonce visible sur http://www.repimmo.com sous la REF n°18392188

voir tous les détails sur ce bien http://www.repimmo.com/petite_annonces_immobiliere/18392188/appartement-location-marseilles_les_aubigny-18.php

FRANCE LOIRE DT 18
12 impasse St Martin
CS 90025
18000 BOURGES
Tel : 02.48.67.06.70
E-Mail : louerbourges@franceloire.fr

catalogue PDF généré par http://www.repimmo.com

Location Appartement SANCERGUES (Cher - 18)

Surface : 48 m2

Surface séjour : 16 m2

Nb pièces : 2 pièces

Chambres : 1 chambre

SDB : 1 salle de bains

Prix : 376 €/mois

Réf : RPR-SANL-004306 -

Description détaillée :
Votre agence France Loire de BOURGES centre vous propose cet appartement de Type 2 à la location sur SANCERGUES.

Voici les 3 bonnes raisons qui vont vous faire aimer ce logement :

- Sa proximité avec La-Charité-Sur-Loire
- Proche écoles
- Sa proximité avec les commerces

Il se compose d'une entrée, cuisine, salle à manger, salle de bain, WC, 1 chambre fermée. Chauffage individuel électrique.

Loyer de 336,59 euros HC + 39,21 euros de provisions sur les charges collectives annuelles.

SANS FRAIS DE DOSSIER

Découvrez les + de la location et nos engagements de services garantis.
Contactez-nous sans attendre pour fixer un rendez-vous de visite !

Loyer : 336.59 E / mois (hors charge)
Montant des charges : 39.21 E / mois

FRANCE LOIRE DT 18
12 impasse St Martin
CS 90025
18000 BOURGES
Tel : 02.48.67.06.70
E-Mail : louerbourges@franceloire.fr

catalogue PDF généré par http://www.repimmo.com

Dépôt de garantie : 336.59 E

Montant estimé des dépenses annuelles d'énergie pour un usage standard : 992.28 E

Date de réalisation du DPE : 06/01/2023

(Ref.RPR-SANL-004306/9332-12696)

Annonce visible sur http://www.repimmo.com sous la REF n°18392187

voir tous les détails sur ce bien http://www.repimmo.com/petite_annonces_immobiliere/18392187/appartement-location-sancergues-18.php

FRANCE LOIRE DT 18
12 impasse St Martin
CS 90025
18000 BOURGES
Tel : 02.48.67.06.70
E-Mail : louerbourges@franceloire.fr

catalogue PDF généré par http://www.repimmo.com

Location Appartement BOURGES (Cher - 18)

Surface : 83 m2

Nb pièces : 3 pièces

Chambres : 3 chambres

Prix : 591 €/mois

Réf : RPR-ERLA-112132 -

Description détaillée :
Votre agence France Loire de BOURGES centre vous propose cet appartement de Type 4 à la location sur BOURGES Val d'Auron

Voici les 3 bonnes raisons qui vont vous faire aimer ce logement :
- Proche écoles
- Au pieds du lac
- Proche commerces

Il se compose d'une entrée, cuisine, salle à manger, salle de bain, WC, 3 chambres fermées. Chauffage individuel au gaz de ville.

Loyer de 471,31 euros HC + 119,58 euros de provisions sur les charges collectives annuelles ainsi que l'eau chaude/froide.

SANS FRAIS DE DOSSIER

Découvrez les + de la location et nos engagements de services garantis.
Contactez-nous sans attendre pour fixer un rendez-vous de visite !

Loyer : 471.31 E / mois (hors charge)
Montant des charges : 119.58 E / mois

FRANCE LOIRE DT 18
12 impasse St Martin
CS 90025
18000 BOURGES
Tel : 02.48.67.06.70
E-Mail : louerbourges@franceloire.fr

catalogue PDF généré par http://www.repimmo.com

Dépôt de garantie : 471.31 E

Montant estimé des dépenses annuelles d'énergie pour un usage standard : 1,865.54 E

Date de réalisation du DPE : 02/06/2022

(Ref.RPR-ERLA-112132/19985-12696)

Annonce visible sur http://www.repimmo.com sous la REF n°18392185

voir tous les détails sur ce bien http://www.repimmo.com/petite_annonces_immobiliere/18392185/appartement-location-bourges-18.php

FRANCE LOIRE DT 18
12 impasse St Martin
CS 90025
18000 BOURGES
Tel : 02.48.67.06.70
E-Mail : louerbourges@franceloire.fr

catalogue PDF généré par http://www.repimmo.com

Location Appartement CHARENTON-DU-CHER (Cher - 18)

Surface : 63 m2

Surface séjour : 19 m2

Nb pièces : 2 pièces

Chambres : 1 chambre

SDB : 1 salle de bains

Prix : 556 €/mois

Réf : MFO-CHES-005599 -

Description détaillée :
Les 3 bonnes raisons qui vont vous faire aimer cet appartement :
- dans le bourg de Charenton-du-Cher
- petite résidence collective
- le chauffage et l'eau inclus

Au 1er étage, cet appartement se compose d'une entrée, un séjour, une grande chambre, une cuisine, une grande salle de bain comprenant les toilettes. Chauffage collectif fioul.
Loyer 304.50 euros
Charges 251.84 euros
SANS FRAIS DE DOSSIER

Pour en savoir plus, accédez à la visite virtuelle de ce logement directement sur

Découvrez les + de la location et nos engagements de services garantis.

Contactez-nous sans attendre pour fixer un rendez-vous de visite !

Loyer : 304.50 E / mois (hors charge)
Montant des charges : 251.84 E / mois
Dépôt de garantie : 304.50 E
Date de réalisation du DPE : 24/06/2021

FRANCE LOIRE DT 18
12 impasse St Martin
CS 90025
18000 BOURGES
Tel : 02.48.67.06.70
E-Mail : louerbourges@franceloire.fr

catalogue PDF généré par http://www.repimmo.com

(Ref.MFO-CHES-005599/2756-12696)

Annonce visible sur http://www.repimmo.com sous la REF n°18374526

voir tous les détails sur ce bien http://www.repimmo.com/petite_annonces_immobiliere/18374526/appartement-location-charenton_du_cher-18.php

FRANCE LOIRE DT 18
12 impasse St Martin
CS 90025
18000 BOURGES
Tel : 02.48.67.06.70
E-Mail : louerbourges@franceloire.fr

catalogue PDF généré par http://www.repimmo.com

Location Appartement SAINT-AMAND-MONTROND (Cher - 18)

Surface : 74 m2

Surface séjour : 15 m2

Nb pièces : 2 pièces

Chambres : 2 chambres

SDB : 1 salle de bains

Prix : 566 €/mois

Réf : MFO-ILFO-005429 -

Description détaillée :
Les 3 raisons qui vont vous faire aimer cet appartement :

- Vue dégagée
- Logement spacieux
- Le charme de l'ancien

Cet appartement se compose d'une entrée, d'une cuisine, d'un double séjour salon, une grande chambre.

Loyer de430.94 euros/mois hors charges.
134,91 euros/mois de provisions sur les charges collectives annuelles.

SANS FRAIS DE DOSSIER

Pour en savoir plus, accédez à la visite virtuelle de ce logement directement sur

Découvrez les + de la location et nos engagements de services garantis.

Contactez-nous sans attendre pour fixer un rendez-vous de visite !
Loyer : 430.94 E / mois (hors charge)
Montant des charges : 134.91 E / mois
Dépôt de garantie : 430.94 E

FRANCE LOIRE DT 18
12 impasse St Martin
CS 90025
18000 BOURGES
Tel : 02.48.67.06.70
E-Mail : louerbourges@franceloire.fr

catalogue PDF généré par http://www.repimmo.com

Montant estimé des dépenses annuelles d'énergie pour un usage standard : 1,046.73 E

Date de réalisation du DPE : 17/01/2023

(Ref.MFO-ILFO-005429/5505-12696)

Annonce visible sur http://www.repimmo.com sous la REF n°18374524

voir tous les détails sur ce bien http://www.repimmo.com/petite_annonces_immobiliere/18374524/appartement-location-saint_amand_montrond-18.php

FRANCE LOIRE DT 18
12 impasse St Martin
CS 90025
18000 BOURGES
Tel : 02.48.67.06.70
E-Mail : louerbourges@franceloire.fr

catalogue PDF généré par http://www.repimmo.com

Location Appartement ORVAL (Cher - 18)

Surface : 78 m2

Surface séjour : 20 m2

Nb pièces : 4 pièces

Chambres : 3 chambres

SDB : 1 salle de bains

Prix : 604 €/mois

Réf : MFO-ORVG-008464 -

Description détaillée :
Les 3 raisons qui vont vous faire aimer cet appartement :

- située en résidence avec ascenseur
- place de parking en sous-sol
- Balcon

A louer cet appartement de type 4 de 78 m² situé dans une résidence à proximité immédiate de la gare.
Il se compose d'une entrée, d'un séjour avec balcon, d'une cuisine, de trois chambres, de rangements, d'une salle de bains et de wc indépendants.
Chauffage individuel gaz de ville

Loyer 512.55euros
Charges 91.78euros

SANS FRAIS DE DOSSIER

Découvrez les + de la location et nos engagements de services garantis.

Contactez-nous sans attendre pour fixer un rendez-vous de visite !

Loyer : 512.55 E / mois (hors charge)

FRANCE LOIRE DT 18
12 impasse St Martin
CS 90025
18000 BOURGES
Tel : 02.48.67.06.70
E-Mail : louerbourges@franceloire.fr

catalogue PDF généré par http://www.repimmo.com

Montant des charges : 91.78 E / mois

Dépôt de garantie : 512.55 E

Montant estimé des dépenses annuelles d'énergie pour un usage standard : 1,005.60 E

Date de réalisation du DPE : 18/01/2023

(Ref.MFO-ORVG-008464/8029-12696)

Annonce visible sur http://www.repimmo.com sous la REF n°18374523

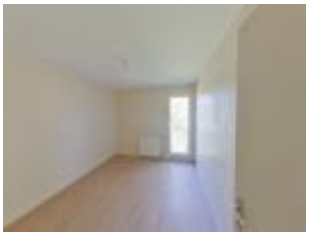

voir tous les détails sur ce bien http://www.repimmo.com/petite_annonces_immobiliere/18374523/appartement-location-orval-18.php

FRANCE LOIRE DT 18
12 impasse St Martin
CS 90025
18000 BOURGES
Tel : 02.48.67.06.70
E-Mail : louerbourges@franceloire.fr

catalogue PDF généré par http://www.repimmo.com

Location Appartement SAINT-AMAND-MONTROND (Cher - 18)

Surface : 76 m2

Surface séjour : 15 m2

Nb pièces : 3 pièces

Chambres : 3 chambres

SDB : 1 salle de bains

Prix : 570 €/mois

Réf : MFO-VER1-004651 -

Description détaillée :
Votre agence France Loire de Saint-Amand-Montrond vous propose cet APPARTEMENT à la location sur la commune de Saint Amand Montrond

Voici les 3 bonnes raisons qui vont vous faire aimer ce logement :

-proche écoles
- quartier calme
-Logement avec balcon

Il se compose d'une entrée, d'une cuisine, d'un salon-séjour avec balcon, 3 chambres, une salle de bain et WC séparé. Chauffage au gaz collectif.

Loyer de 339 euros/mois hors charges. 231.13 euros/mois de provisions sur les charges collectives annuelles.

SANS FRAIS DE DOSSIER

Découvrez les + de la location et nos engagements de services garantis.

Contactez-nous sans attendre pour fixer un rendez-vous de visite !

Loyer : 339.00 E / mois (hors charge)

FRANCE LOIRE DT 18
12 impasse St Martin
CS 90025
18000 BOURGES
Tel : 02.48.67.06.70
E-Mail : louerbourges@franceloire.fr

catalogue PDF généré par http://www.repimmo.com

Montant des charges : 231.13 E / mois

Dépôt de garantie : 339.00 E

Montant estimé des dépenses annuelles d'énergie pour un usage standard : 938.64 E

Date de réalisation du DPE : 01/06/2022

(Ref.MFO-VER1-004651/10869-12696)

Annonce visible sur http://www.repimmo.com sous la REF n°18374521

voir tous les détails sur ce bien http://www.repimmo.com/petite_annonces_immobiliere/18374521/appartement-location-saint_amand_montrond-18.php

FRANCE LOIRE DT 18
12 impasse St Martin
CS 90025
18000 BOURGES
Tel : 02.48.67.06.70
E-Mail : louerbourges@franceloire.fr

catalogue PDF généré par http://www.repimmo.com

Location Appartement SAINT-AMAND-MONTROND (Cher - 18)

Surface : 76 m2

Surface séjour : 15 m2

Nb pièces : 3 pièces

Chambres : 3 chambres

SDB : 1 salle de bains

Prix : 571 €/mois

Réf : MFO-VER1-004669 -

Description détaillée :
Les raisons qui vont vous faire aimer cet appartement :
- sa vue dégagée
- proches commerces et écoles

A louer T3 bis de 76 m² en étage, composé d'une entrée, d'une cuisine, d'un double séjour avec balcon, de 2 chambres, d'une salle de bains et d'un wc séparé. Chauffage collectif gaz
Le loyer est de 339E euros et 232.42 euros de charges en plus correspondant au charges d'immeuble, au chauffage et à la provision sur l'eau.
SANS FRAIS DE DOSSIER

Pour en savoir plus, accédez à la visite virtuelle de ce logement directement sur

Découvrez les + de la location et nos engagements de services garantis.

Contactez-nous sans attendre pour fixer un rendez-vous de visite !

Loyer : 339.00 E / mois (hors charge)
Montant des charges : 232.42 E / mois
Dépôt de garantie : 339.00 E
Montant estimé des dépenses annuelles d'énergie pour un usage standard : 1,215.29 E
Date de réalisation du DPE : 02/06/2022

FRANCE LOIRE DT 18
12 impasse St Martin
CS 90025
18000 BOURGES
Tel : 02.48.67.06.70
E-Mail : louerbourges@franceloire.fr

catalogue PDF généré par http://www.repimmo.com

(Ref.MFO-VER1-004669/10887-12696)

Annonce visible sur http://www.repimmo.com sous la REF n°18374520

voir tous les détails sur ce bien http://www.repimmo.com/petite_annonces_immobiliere/18374520/appartement-location-saint_amand_montrond-18.php

FRANCE LOIRE DT 18
12 impasse St Martin
CS 90025
18000 BOURGES
Tel : 02.48.67.06.70
E-Mail : louerbourges@franceloire.fr

catalogue PDF généré par http://www.repimmo.com

Location Appartement SAINT-AMAND-MONTROND (Cher - 18)

Surface : 64 m2

Surface séjour : 17 m2

Nb pièces : 3 pièces

Chambres : 2 chambres

SDB : 1 salle de bains

Prix : 591 €/mois

Réf : MFO-VER2-004806 -

Description détaillée :
Voici les 3 bonnes raisons qui vont vous faire aimer ce logement :

- Proche écoles et commerces
- Avec ascenseur
- Avec balcon

Cet appartement à deux pas des commodités et des écoles se compose d'une entrée avec dégagement pour que vous puissiez aménager un placard, un séjour lumineux donnant sur le balcon, deux chambres, une grande cuisine, une salle de bain et WC séparés. Chauffage collectif gaz de ville.

Loyer : 391,39 euros
Charges : 199,11 euros comprenant eau et chauffage

SANS FRAIS DE DOSSIER

Pour en savoir plus, accédez à la visite virtuelle de ce logement directement sur

Découvrez les + de la location et nos engagements de services garantis.

Contactez-nous sans attendre pour fixer un rendez-vous de visite !
Loyer : 391.39 E / mois (hors charge)

FRANCE LOIRE DT 18
12 impasse St Martin
CS 90025
18000 BOURGES
Tel : 02.48.67.06.70
E-Mail : louerbourges@franceloire.fr

catalogue PDF généré par http://www.repimmo.com

Montant des charges : 199.11 E / mois

Dépôt de garantie : 391.39 E

Montant estimé des dépenses annuelles d'énergie pour un usage standard : 1,061.58 E

Date de réalisation du DPE : 04/10/2022

(Ref.MFO-VER2-004806/10990-12696)

Annonce visible sur http://www.repimmo.com sous la REF n°18360434

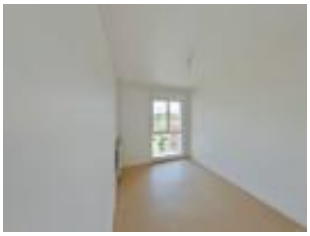

voir tous les détails sur ce bien http://www.repimmo.com/petite_annonces_immobiliere/18360434/appartement-location-saint_amand_montrond-18.php

FRANCE LOIRE DT 18
12 impasse St Martin
CS 90025
18000 BOURGES
Tel : 02.48.67.06.70
E-Mail : louerbourges@franceloire.fr

catalogue PDF généré par http://www.repimmo.com

Location Maison SAINT-AMAND-MONTROND (Cher - 18)

Surface : 54 m2

Surface séjour : 23 m2

Nb pièces : 2 pièces

Chambres : 1 chambre

SDB : 1 salle de bains

Prix : 349 €/mois

Réf : MFO-ANDE-123620 -

Description détaillée :
Au sein d'une résidence à destination séniors, facile d'accès et en proximité des commerces, découvrez nos logements individuels adaptés et sécurisants.

Maison individuelle de plain-pied réservée séniors avec 1 chambre tout confort: cuisine ouverte, pompe à chaleur, cellier, douche de plain-pied avec WC, volets électriques, séjour lumineux, jardin collectif, espace de rencontre commun où il fait bon vivre.

Vous bénéficierez également de la présence quotidienne d'un animateur pour favoriser et maintenir votre autonomie avec des espaces de rencontres et de partages.
Ce logement non meublé vous attend afin que vous l'aménagiez à votre image et que vous puissiez accueillir famille et amis.

Les plus :
- Logement de plain-pied basse consommation
- Des logements individuels &amp ;amp;amp;amp; un espace de rencontre commun
- Une présence de proximité et des animations collectives

Loyer : 313,38 euros
Charges : 35,49 euros
Animation : 246 euros
Total : 594,87 euros

FRANCE LOIRE DT 18
12 impasse St Martin
CS 90025
18000 BOURGES
Tel : 02.48.67.06.70
E-Mail : louerbourges@franceloire.fr

catalogue PDF généré par http://www.repimmo.com

Loyer : 313.38 E / mois (hors charge)

Montant des charges : 35.49 E / mois

Dépôt de garantie : 313.38 E

Date de réalisation du DPE : 14/11/2022

(Ref.MFO-ANDE-123620/30768-12696)

Annonce visible sur http://www.repimmo.com sous la REF n°18360433

voir tous les détails sur ce bien http://www.repimmo.com/petite_annonces_immobiliere/18360433/maison-location-saint_amand_montrond-18.php

FRANCE LOIRE DT 18
12 impasse St Martin
CS 90025
18000 BOURGES
Tel : 02.48.67.06.70
E-Mail : louerbourges@franceloire.fr

catalogue PDF généré par http://www.repimmo.com

Location Appartement IVOY-LE-PRE (Cher - 18)

Surface : 65 m2

Surface séjour : 21 m2

Nb pièces : 3 pièces

Chambres : 2 chambres

SDB : 1 salle de bains

Prix : 501 €/mois

Réf : CMO-IVOB-008040 -

Description détaillée :
Les 3 raisons qui vont vous faire aimer cet appartement :

+ Logement rénové, en bon état
+ Cuisine séparée
+ Cours privative

Logement comprenant 2 chambres fermées, à l'étage + grand grenier

Loyer hors charges : 377.06 Euros/mois

Provision sur charges : 82,27 Euros/mois, soit provision eau, contrats d'entretien chaudière, ventilation, et robinetterie

Possibilité de garage en sus : 29,50 Euros/mois

Chauffage individuel fioul+ double vitrage
SANS FRAIS DE DOSSIER

Pour en savoir plus, accédez à la visite virtuelle de ce logement directement sur

Découvrez les + de la location et nos engagements de services garantis.

FRANCE LOIRE DT 18
12 impasse St Martin
CS 90025
18000 BOURGES
Tel : 02.48.67.06.70
E-Mail : louerbourges@franceloire.fr

catalogue PDF généré par http://www.repimmo.com

Contactez-nous sans attendre pour fixer un rendez-vous de visite !

Loyer : 418.96 E / mois (hors charge)

Montant des charges : 82.27 E / mois

Dépôt de garantie : 418.96 E

Montant estimé des dépenses annuelles d'énergie pour un usage standard : 1,707.43 E

Date de réalisation du DPE : 25/07/2022

(Ref.CMO-IVOB-008040/5795-12696)

Annonce visible sur http://www.repimmo.com sous la REF n°18355170

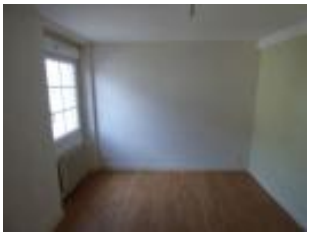

voir tous les détails sur ce bien http://www.repimmo.com/petite_annonces_immobiliere/18355170/appartement-location-ivoy_le_pre-18.php

FRANCE LOIRE DT 18
12 impasse St Martin
CS 90025
18000 BOURGES
Tel : 02.48.67.06.70
E-Mail : louerbourges@franceloire.fr

catalogue PDF généré par http://www.repimmo.com

Location Maison SANCOINS (Cher - 18)

Surface : 35 m2

Surface séjour : 13 m2

Nb pièces : 1 pièce

Chambres : 1 chambre

SDB : 1 salle de bains

Prix : 266 €/mois

Réf : MFO-SACP-007193 -

Description détaillée :
Voici les 3 bonnes raisons qui vont vous faire aimer ce logement :

- A deux pas du centre-ville
- De plain-pied
- Avec douche

Ce logement se compose d'une entrée avec dégagement, d'un grand séjour avec coin cuisine, et d'une salle d'eau avec WC.

Loyer : 259,75 euros
Charges : 6,08 euros

SANS FRAIS DE DOSSIER

Découvrez les + de la location et nos engagements de services garantis.

Contactez-nous sans attendre pour fixer un rendez-vous de visite !

Loyer : 259.75 E / mois (hors charge)
Montant des charges : 6.08 E / mois
Dépôt de garantie : 259.75 E

FRANCE LOIRE DT 18
12 impasse St Martin
CS 90025
18000 BOURGES
Tel : 02.48.67.06.70
E-Mail : louerbourges@franceloire.fr

catalogue PDF généré par http://www.repimmo.com

Montant estimé des dépenses annuelles d'énergie pour un usage standard : 1,015.56 E

Date de réalisation du DPE : 04/08/2022

Logement à consommation énergétique excessive : F

(Ref.MFO-SACP-007193/9175-12696)

Annonce visible sur http://www.repimmo.com sous la REF n°18340817

voir tous les détails sur ce bien http://www.repimmo.com/petite_annonces_immobiliere/18340817/maison-location-sancoins-18.php

FRANCE LOIRE DT 18
12 impasse St Martin
CS 90025
18000 BOURGES
Tel : 02.48.67.06.70
E-Mail : louerbourges@franceloire.fr

catalogue PDF généré par http://www.repimmo.com

Location Appartement SAINT-AMAND-MONTROND (Cher - 18)

Surface : 85 m2

Surface séjour : 18 m2

Nb pièces : 3 pièces

Chambres : 3 chambres

SDB : 1 salle de bains

Prix : 652 €/mois

Réf : MFO-VER2-004936 -

Description détaillée :
Les 3 bonnes raisons qui vont vous faire aimer cet appartement :
- A proximité des écoles et des commerces
- Balcon avec vue dégagée
- Sa superficie de 85 m2

Cet appartement se compose d'une entrée avec rangements, d'un double séjour avec balcon, d'une cuisine, de 2 chambres, d'une salle de bain et de WC séparés. Chauffage collectif gaz de ville.

Loyer : 416,04 euros/mois hors charges.
Charges : 236,18 euros/mois

SANS FRAIS DE DOSSIER

Découvrez les + de la location et nos engagements de services garantis.

Contactez-nous sans attendre pour fixer un rendez-vous de visite !

Loyer : 416.04 E / mois (hors charge)
Montant des charges : 236.18 E / mois
Dépôt de garantie : 416.04 E
Montant estimé des dépenses annuelles d'énergie pour un usage standard : 1,526.93 E

FRANCE LOIRE DT 18
12 impasse St Martin
CS 90025
18000 BOURGES
Tel : 02.48.67.06.70
E-Mail : louerbourges@franceloire.fr

catalogue PDF généré par http://www.repimmo.com

Date de réalisation du DPE : 04/10/2022

(Ref.MFO-VER2-004936/11154-12696)

Annonce visible sur http://www.repimmo.com sous la REF n°18340816

voir tous les détails sur ce bien http://www.repimmo.com/petite_annonces_immobiliere/18340816/appartement-location-saint_amand_montrond-18.php

FRANCE LOIRE DT 18
12 impasse St Martin
CS 90025
18000 BOURGES
Tel : 02.48.67.06.70
E-Mail : louerbourges@franceloire.fr

catalogue PDF généré par http://www.repimmo.com

Location Maison SAINT-GEORGES-SUR-LA-PREE (Cher - 18)

Surface : 49 m2

Nb pièces : 2 pièces

Chambres : 1 chambre

SDB : 1 salle de bains

Prix : 304 €/mois

Réf : IRU-PRST-023415 -

Description détaillée :

Votre agence France Loire de Vierzon vous propose cet appartement à la location sur la commune de Vierzon.

Voici les 3 bonnes raisons qui vont vous faire aimer ce logement :

- Environnement calme
- Lumineux
- A 15 minutes de Vierzon

Ce logement au 1er étage se compose d'un séjour, d'une cuisine, d'une chambre, d'une salle de bain et toilettes.

Loyer de 284,52 E / mois hors charges.
19,44 E / mois de provisions sur les charges collectives annuelles

SANS FRAIS DE DOSSIER

Découvrez les + de la location et nos engagements de services garantis.

Contactez-nous sans attendre pour fixer un rendez-vous de visite !

Loyer : 284.52 E / mois (hors charge)
Montant des charges : 19.44 E / mois

FRANCE LOIRE DT 18
12 impasse St Martin
CS 90025
18000 BOURGES
Tel : 02.48.67.06.70
E-Mail : louerbourges@franceloire.fr

catalogue PDF généré par http://www.repimmo.com

Dépôt de garantie : 284.52 E

Date de réalisation du DPE : 31/08/2021

Logement à consommation énergétique excessive : F

(Ref.IRU-PRST-023415/15244-12696)

Annonce visible sur http://www.repimmo.com sous la REF n°18319762

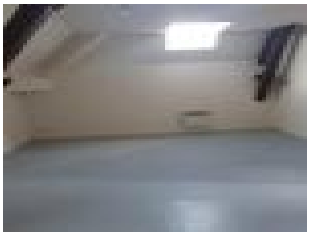

voir tous les détails sur ce bien http://www.repimmo.com/petite_annonces_immobiliere/18319762/maison-location-saint_georges_sur_la_pree-18.php

FRANCE LOIRE DT 18
12 impasse St Martin
CS 90025
18000 BOURGES
Tel : 02.48.67.06.70
E-Mail : louerbourges@franceloire.fr

catalogue PDF généré par http://www.repimmo.com

Location Appartement VIERZON (Cher - 18)

Surface : 95 m2

Nb pièces : 4 pièces

Chambres : 3 chambres

SDB : 1 salle de bains

Prix : 726 €/mois

Réf : IRU-BLVU-020357 -

Description détaillée :
Votre agence France Loire de Vierzon vous propose cet appartement à la location sur la commune de Vierzon.

Voici les 3 bonnes raisons qui vont vous faire aimer ce logement :

- Résidence sécurisée
- Proche centre ville
- Proche école

Ce logement au 3ème étage sans ascenseur se compose d'un double séjour, d'une cuisine, de 3 chambres, d'une salle de bain et toilettes.

Loyer de 433,23 E / mois hors charges.
293,20 E / mois de provisions sur les charges collectives annuelles

SANS FRAIS DE DOSSIER

Découvrez les + de la location et nos engagements de services garantis.

Contactez-nous sans attendre pour fixer un rendez-vous de visite !

Loyer : 433.23 E / mois (hors charge)

FRANCE LOIRE DT 18
12 impasse St Martin
CS 90025
18000 BOURGES
Tel : 02.48.67.06.70
E-Mail : louerbourges@franceloire.fr

catalogue PDF généré par http://www.repimmo.com

Montant des charges : 293.20 E / mois

Dépôt de garantie : 433.23 E

Montant estimé des dépenses annuelles d'énergie pour un usage standard : 1,210.49 E

Date de réalisation du DPE : 15/07/2022

(Ref.IRU-BLVU-020357/12413-12696)

Annonce visible sur http://www.repimmo.com sous la REF n°18313364

voir tous les détails sur ce bien http://www.repimmo.com/petite_annonces_immobiliere/18313364/appartement-location-vierzon-18.php

FRANCE LOIRE DT 18
12 impasse St Martin
CS 90025
18000 BOURGES
Tel : 02.48.67.06.70
E-Mail : louerbourges@franceloire.fr

catalogue PDF généré par http://www.repimmo.com

Location Appartement VIERZON (Cher - 18)

Surface : 82 m2

Nb pièces : 4 pièces

Chambres : 3 chambres

SDB : 1 salle de bains

Prix : 701 €/mois

Réf : IRU-GPGA-020296 -

Description détaillée :
Votre agence France Loire de Vierzon vous propose cet appartement à la location sur la commune de Vierzon.

Voici les 3 bonnes raisons qui vont vous faire aimer ce logement :

- Résidence sécurisée
- Ascenseur et balcon
- Proche écoles

Ce logement au 4ème étage avec ascenseur se compose d'un séjour, d'une cuisine, de 3 chambres, d'une salle de bain et toilettes.

332,36 E loyer Hors Charges
369,04 E / mois de provisions sur les charges collectives annuelles

SANS FRAIS DE DOSSIER

Découvrez les + de la location et nos engagements de services garantis.

Contactez-nous sans attendre pour fixer un rendez-vous de visite !
Loyer : 332.36 E / mois (hors charge)
Montant des charges : 369.04 E / mois

FRANCE LOIRE DT 18
12 impasse St Martin
CS 90025
18000 BOURGES
Tel : 02.48.67.06.70
E-Mail : louerbourges@franceloire.fr

catalogue PDF généré par http://www.repimmo.com

Dépôt de garantie : 332.36 E

Montant estimé des dépenses annuelles d'énergie pour un usage standard : 1,497.66 E

Date de réalisation du DPE : 28/06/2022

(Ref.IRU-GPGA-020296/13831-12696)

Annonce visible sur http://www.repimmo.com sous la REF n°18313363

voir tous les détails sur ce bien http://www.repimmo.com/petite_annonces_immobiliere/18313363/appartement-location-vierzon-18.php

FRANCE LOIRE DT 18
12 impasse St Martin
CS 90025
18000 BOURGES
Tel : 02.48.67.06.70
E-Mail : louerbourges@franceloire.fr

catalogue PDF généré par http://www.repimmo.com

Location Appartement VIERZON (Cher - 18)

Surface : 83 m2

Surface séjour : 26 m2

Nb pièces : 3 pièces

Chambres : 2 chambres

SDB : 1 salle de bains

Prix : 561 €/mois

Réf : IRU-LARC-021181 -

Description détaillée :
Votre agence France Loire de Vierzon vous propose cet appartement à la location sur la commune de Vierzon.

Voici les 3 bonnes raisons qui vont vous faire aimer ce logement :

- Centre ville
- Tous commerces
- Proche école

Ce logement en duplex situé au RDC se compose d'une pièce à vivre, d'une cuisine, de 2 chambres, d'une salle de bain et toilettes.

Loyer de 488,42 E / mois hors charges.
72,33 E / mois de provisions sur les charges collectives annuelles

SANS FRAIS DE DOSSIER

Découvrez les + de la location et nos engagements de services garantis.

Contactez-nous sans attendre pour fixer un rendez-vous de visite !

Loyer : 488.42 E / mois (hors charge)

FRANCE LOIRE DT 18
12 impasse St Martin
CS 90025
18000 BOURGES
Tel : 02.48.67.06.70
E-Mail : louerbourges@franceloire.fr

catalogue PDF généré par http://www.repimmo.com

Montant des charges : 72.33 E / mois

Dépôt de garantie : 488.42 E

Montant estimé des dépenses annuelles d'énergie pour un usage standard : 1,350.35 E

Date de réalisation du DPE : 12/06/2023

(Ref.IRU-LARC-021181/14572-12696)

Annonce visible sur http://www.repimmo.com sous la REF n°18313362

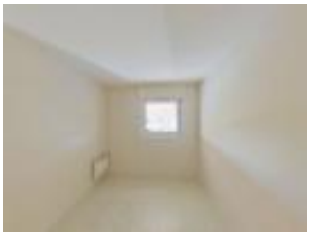

voir tous les détails sur ce bien http://www.repimmo.com/petite_annonces_immobiliere/18313362/appartement-location-vierzon-18.php

FRANCE LOIRE DT 18
12 impasse St Martin
CS 90025
18000 BOURGES
Tel : 02.48.67.06.70
E-Mail : louerbourges@franceloire.fr

catalogue PDF généré par http://www.repimmo.com

Location Appartement VIERZON (Cher - 18)

Surface : 84 m2

Surface séjour : 34 m2

Nb pièces : 4 pièces

Chambres : 3 chambres

SDB : 1 salle de bains

Prix : 622 €/mois

Réf : IRU-POST-022788 -

Description détaillée :
Venez découvrir cet appartement type 4 situé sur la commune de Vierzon.

Ce logement de 85m² en duplex se compose d'une entrée, cuisine fermée, séjour, trois chambres, salle de bain.
Résidence sécurisée.

Les 3 raisons qui vont vous faire aimer cet appartement :
- Résidence sécurisée
- Proche de la gare
- Grand séjour de 34m²

Loyer : 498,82 euros HC
123,64 euros de charges à ajouter.

Pas de frais de dossier.

Contactez-nous pour visiter ce logement et découvrir la clé d'or !
Loyer : 498.82 E / mois (hors charge)
Montant des charges : 123.64 E / mois
Dépôt de garantie : 498.82 E
Montant estimé des dépenses annuelles d'énergie pour un usage standard : 1,319.97 E
Date de réalisation du DPE : 28/06/2022

FRANCE LOIRE DT 18
12 impasse St Martin
CS 90025
18000 BOURGES
Tel : 02.48.67.06.70
E-Mail : louerbourges@franceloire.fr

catalogue PDF généré par http://www.repimmo.com

(Ref.IRU-POST-022788/15221-12696)

Annonce visible sur http://www.repimmo.com sous la REF n°18313361

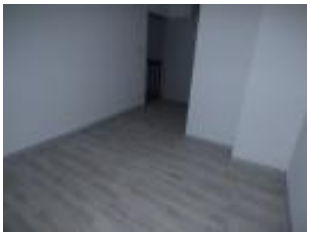
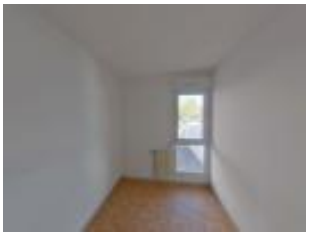

voir tous les détails sur ce bien http://www.repimmo.com/petite_annonces_immobiliere/18313361/appartement-location-vierzon-18.php

FRANCE LOIRE DT 18
12 impasse St Martin
CS 90025
18000 BOURGES
Tel : 02.48.67.06.70
E-Mail : louerbourges@franceloire.fr

catalogue PDF généré par http://www.repimmo.com

Location Appartement SAINT-AMAND-MONTROND (Cher - 18)

Surface : 111 m2

Surface séjour : 22 m2

Nb pièces : 5 pièces

Chambres : 4 chambres

SDB : 1 salle de bains

Prix : 707 €/mois

Réf : MFO-JJAU-005161 -

Description détaillée :
Voici les 3 bonnes raisons qui vont vous faire aimer ce logement :

- En face de l'hôpital
- Parking réservé
- Grande superficie

Il se compose d'une entrée, d'un séjour, d'une cuisine, d'une salle de bain, de quatre chambres, et d'une salle de bain.
Chauffage individuel gaz de ville.

Loyer : 514,24 euros
Charges : 193,17 euros

SANS FRAIS DE DOSSIER

Découvrez les + de la location et nos engagements de services garantis.

Contactez-nous sans attendre pour fixer un rendez-vous de visite !

Loyer : 514.24 E / mois (hors charge)
Montant des charges : 193.17 E / mois
Dépôt de garantie : 514.24 E

FRANCE LOIRE DT 18
12 impasse St Martin
CS 90025
18000 BOURGES
Tel : 02.48.67.06.70
E-Mail : louerbourges@franceloire.fr

catalogue PDF généré par http://www.repimmo.com

Montant estimé des dépenses annuelles d'énergie pour un usage standard : 1,849.53 E

Date de réalisation du DPE : 06/08/2024

(Ref.MFO-JJAU-005161/5923-12696)

Annonce visible sur http://www.repimmo.com sous la REF n°18275152

voir tous les détails sur ce bien http://www.repimmo.com/petite_annonces_immobiliere/18275152/appartement-location-saint_amand_montrond-18.php

FRANCE LOIRE DT 18
12 impasse St Martin
CS 90025
18000 BOURGES
Tel : 02.48.67.06.70
E-Mail : louerbourges@franceloire.fr

catalogue PDF généré par http://www.repimmo.com

Location Appartement AUBIGNY-SUR-NERE (Cher - 18)

Surface : 68 m2

Nb pièces : 3 pièces

Prix : 504 €/mois

Réf : CMO-RDAM-114060 -

Description détaillée :
Les 3 raisons qui vont vous faire aimer cet appartement :

+ Coeur de centre-ville
+ 2 chambres fermées
+ Pièce principale, très lumineuse

Logement très lumineux, salle à manger + cuisine séparée

2 chambres fermées + salle de bain avec baignoire

Loyer hors charges : 423.79 Euros/mois

Provisions sur charges en sus de 80,02 Euros/mois correspondant à une provision provision sur les charges annuelles d'eau, contrats d'entretien robinetterie, VMC

Chauffage individuel + double vitrage PVC

SANS FRAIS DE DOSSIER

Pour en savoir plus, accédez à la visite virtuelle de ce logement directement sur

FRANCE LOIRE DT 18
12 impasse St Martin
CS 90025
18000 BOURGES
Tel : 02.48.67.06.70
E-Mail : louerbourges@franceloire.fr

catalogue PDF généré par http://www.repimmo.com

Découvrez les + de la location et nos engagements de services garantis.

Contactez-nous sans attendre pour fixer un rendez-vous de visite !

Loyer : 423.79 E / mois (hors charge)

Montant des charges : 80.02 E / mois

Dépôt de garantie : 423.79 E

Montant estimé des dépenses annuelles d'énergie pour un usage standard : 1,289.47 E

Date de réalisation du DPE : 06/07/2022

(Ref.CMO-RDAM-114060/25244-12696)

Annonce visible sur http://www.repimmo.com sous la REF n°18273707

voir tous les détails sur ce bien http://www.repimmo.com/petite_annonces_immobiliere/18273707/appartement-location-aubigny_sur_nere-18.php

FRANCE LOIRE DT 18
12 impasse St Martin
CS 90025
18000 BOURGES
Tel : 02.48.67.06.70
E-Mail : louerbourges@franceloire.fr

catalogue PDF généré par http://www.repimmo.com

Location Appartement SAINT-DOULCHARD (Cher - 18)

Surface : 84 m2

Nb pièces : 5 pièces

Prix : 725 €/mois

Réf : QGA-RONS-111459 -

Description détaillée :

Les 3 raisons qui vont vous faire aimer ce logement :

- Résidence sécurisée avec gardien
- A proximité des commerces et des écoles
- logement avec chauffage comprit dans les charges

Ce logement se compose de : entrée, cuisine spacieuse, séjour, chambre , dégagement, rangement, chambre.

Surface : 84 m²
Loyer : 375E
Charges générales : 76.66E
Chauffage au sol : 128.07E.

Pas de frais de dossier.

Contactez-nous pour visiter ce logement.

Loyer : 421.27 E / mois (hors charge)
Montant des charges : 303.64 E / mois
Dépôt de garantie : 421.27 E
Montant estimé des dépenses annuelles d'énergie pour un usage standard : 1,593.34 E
Date de réalisation du DPE : 05/04/2022

FRANCE LOIRE DT 18
12 impasse St Martin
CS 90025
18000 BOURGES
Tel : 02.48.67.06.70
E-Mail : louerbourges@franceloire.fr

catalogue PDF généré par http://www.repimmo.com

(Ref.QGA-RONS-111459/22558-12696)

Annonce visible sur http://www.repimmo.com sous la REF n°18254817

voir tous les détails sur ce bien http://www.repimmo.com/petite_annonces_immobiliere/18254817/appartement-location-saint_doulchard-18.php

FRANCE LOIRE DT 18
12 impasse St Martin
CS 90025
18000 BOURGES
Tel : 02.48.67.06.70
E-Mail : louerbourges@franceloire.fr

catalogue PDF généré par http://www.repimmo.com

Location Appartement SAINT-AMAND-MONTROND (Cher - 18)

Surface : 85 m2

Surface séjour : 18 m2

Nb pièces : 3 pièces

Chambres : 3 chambres

SDB : 1 salle de bains

Prix : 641 €/mois

Réf : MFO-VER2-004840 -

Description détaillée :
Voici les 3 raisons qui vont vous faire aimer cet appartement :

- Proche de toutes commodités
- Vue dégagée
- Avec balcon

Cet appartement se compose : d'une entrée avec rangements, d'un double séjour avec balcon, d'une cuisine avec cellier, de 2 chambres, d'un dressing, d'une salle de bain et de WC séparés. Chauffage collectif gaz de ville.

Loyer : 406,80 euros
Charges : 233,73 euros comprenant l'eau et le chauffage.

SANS FRAIS DE DOSSIER

Pour en savoir plus, accédez à la visite virtuelle de ce logement directement sur

Découvrez les + de la location et nos engagements de services garantis.

Contactez-nous sans attendre pour fixer un rendez-vous de visite !
Loyer : 406.80 E / mois (hors charge)
Montant des charges : 233.73 E / mois

FRANCE LOIRE DT 18
12 impasse St Martin
CS 90025
18000 BOURGES
Tel : 02.48.67.06.70
E-Mail : louerbourges@franceloire.fr

catalogue PDF généré par http://www.repimmo.com

Dépôt de garantie : 406.80 E

Montant estimé des dépenses annuelles d'énergie pour un usage standard : 1,608.47 E

Date de réalisation du DPE : 07/06/2022

(Ref.MFO-VER2-004840/11058-12696)

Annonce visible sur http://www.repimmo.com sous la REF n°18192835

voir tous les détails sur ce bien http://www.repimmo.com/petite_annonces_immobiliere/18192835/appartement-location-saint_amand_montrond-18.php

FRANCE LOIRE DT 18
12 impasse St Martin
CS 90025
18000 BOURGES
Tel : 02.48.67.06.70
E-Mail : louerbourges@franceloire.fr

catalogue PDF généré par http://www.repimmo.com

Location Appartement AUBIGNY-SUR-NERE (Cher - 18)

Surface : 62 m2

Surface séjour : 19 m2

Nb pièces : 3 pièces

Chambres : 2 chambres

SDB : 1 salle de bains

Prix : 417 €/mois

Réf : CMO-AUBT-007376 -

Description détaillée :
Voici les 3 bonnes raisons qui vont vous faire aimer ce logement :

+ Pièce principale très lumineuse
+ Logement rénové, en bon état
+ Cuisine séparée

Logement comprenant 2 chambres fermées, à l'étage

Loyer hors charges : 318,74 euros/mois

97,77 euros/mois de provision sur les charges annuelles sur eau, contrats d'entretien ventilation, ballon d'eau chaude, et robinetterie

Parking en sus : 24,76 euros/mois

Chauffage individuel + double vitrage

SANS FRAIS DE DOSSIER

Pour en savoir plus, accédez à la visite virtuelle de ce logement directement sur

FRANCE LOIRE DT 18
12 impasse St Martin
CS 90025
18000 BOURGES
Tel : 02.48.67.06.70
E-Mail : louerbourges@franceloire.fr

catalogue PDF généré par http://www.repimmo.com

Découvrez les + de la location et nos engagements de services garantis.

Contactez-nous sans attendre pour fixer un rendez-vous de visite !

Loyer : 318.74 E / mois (hors charge)

Montant des charges : 97.77 E / mois

Dépôt de garantie : 318.74 E

Montant estimé des dépenses annuelles d'énergie pour un usage standard : 5,148.99 E

Date de réalisation du DPE : 27/07/2023

(Ref.CMO-AUBT-007376/599-12696)

Annonce visible sur http://www.repimmo.com sous la REF n°18165124

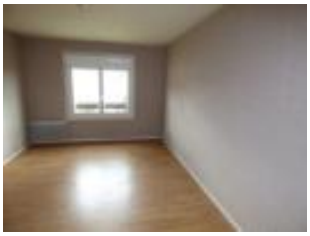

voir tous les détails sur ce bien http://www.repimmo.com/petite_annonces_immobiliere/18165124/appartement-location-aubigny_sur_nere-18.php

FRANCE LOIRE DT 18
12 impasse St Martin
CS 90025
18000 BOURGES
Tel : 02.48.67.06.70
E-Mail : louerbourges@franceloire.fr

catalogue PDF généré par http://www.repimmo.com

Location Appartement IVOY-LE-PRE (Cher - 18)

Surface : 70 m2

Surface séjour : 18 m2

Nb pièces : 3 pièces

Chambres : 2 chambres

SDB : 1 salle de bains

Prix : 496 €/mois

Réf : CMO-IVOB-008056 -

Description détaillée :
Voici les 3 bonnes raisons qui vont vous faire aimer ce logement :

+ Logement rénové, en bon état
+ Cuisine séparée
+ Terrasse privative exposée plein sud

Logement comprenant 2 chambres fermées

Loyer hors charges : 426.83 Euros/mois

68,91 Euros/mois correspondant à une provision sur les charges annuelles sur contrats d'entretien ballon eau chaude, ventilation, et robinetterie

Possibilité de garage en sus : 29,50 Euros/mois

Chauffage individuel + double vitrage

SANS FRAIS DE DOSSIER

Pour en savoir plus, accédez à la visite virtuelle de ce logement directement sur

FRANCE LOIRE DT 18
12 impasse St Martin
CS 90025
18000 BOURGES
Tel : 02.48.67.06.70
E-Mail : louerbourges@franceloire.fr

catalogue PDF généré par http://www.repimmo.com

Découvrez les + de la location et nos engagements de services garantis.

Contactez-nous sans attendre pour fixer un rendez-vous de visite !

Loyer : 426.83 E / mois (hors charge)

Montant des charges : 68.91 E / mois

Dépôt de garantie : 426.83 E

Montant estimé des dépenses annuelles d'énergie pour un usage standard : 1,734.15 E

Date de réalisation du DPE : 22/07/2022

Logement à consommation énergétique excessive : F

(Ref.CMO-IVOB-008056/5804-12696)

Annonce visible sur http://www.repimmo.com sous la REF n°18163879

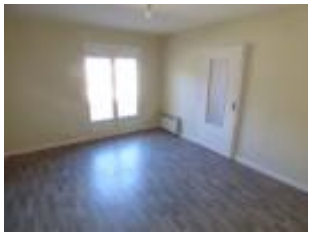

voir tous les détails sur ce bien http://www.repimmo.com/petite_annonces_immobiliere/18163879/appartement-location-ivoy_le_pre-18.php

FRANCE LOIRE DT 18
12 impasse St Martin
CS 90025
18000 BOURGES
Tel : 02.48.67.06.70
E-Mail : louerbourges@franceloire.fr

catalogue PDF généré par http://www.repimmo.com

Location Appartement SAINT-AMAND-MONTROND (Cher - 18)

Surface : 21 m2

Surface séjour : 10 m2

Nb pièces : 1 pièce

SDB : 1 salle de bains

Prix : 280 €/mois

Réf : MFO-VER2-004731 -

Description détaillée :
Les 3 raisons qui vont vous faire aimer cet appartement :
- Proche des commodités
- Avec ascenseur
- Avec balcon

Cet agréable studio comprends une entrée avec placard, une pièce de vie avec balcon et kitchenette équipée de deux plaques chauffantes et d'un réfrigérateur, une salle d'eau avec toilettes. Chauffage collectif gaz de ville.

Loyer : 181,83 euros
Charges : 97,97 euros

SANS FRAIS DE DOSSIER

Pour en savoir plus, accédez à la visite virtuelle de ce logement directement sur

Découvrez les + de la location et nos engagements de services garantis.

Contactez-nous sans attendre pour fixer un rendez-vous de visite !

Loyer : 181.83 E / mois (hors charge)
Montant des charges : 97.97 E / mois

FRANCE LOIRE DT 18
12 impasse St Martin
CS 90025
18000 BOURGES
Tel : 02.48.67.06.70
E-Mail : louerbourges@franceloire.fr

catalogue PDF généré par http://www.repimmo.com

Dépôt de garantie : 181.83 E

Montant estimé des dépenses annuelles d'énergie pour un usage standard : 419.19 E

Date de réalisation du DPE : 14/06/2022

(Ref.MFO-VER2-004731/11006-12696)

Annonce visible sur http://www.repimmo.com sous la REF n°18144708

voir tous les détails sur ce bien http://www.repimmo.com/petite_annonces_immobiliere/18144708/appartement-location-saint_amand_montrond-18.php

FRANCE LOIRE DT 18
12 impasse St Martin
CS 90025
18000 BOURGES
Tel : 02.48.67.06.70
E-Mail : louerbourges@franceloire.fr

catalogue PDF généré par http://www.repimmo.com

Location Appartement SAINT-AMAND-MONTROND (Cher - 18)

Surface : 21 m2

Surface séjour : 10 m2

Nb pièces : 1 pièce

SDB : 1 salle de bains

Prix : 318 €/mois

Réf : MFO-VER2-004796 -

Description détaillée :
Voici les 3 bonnes raisons qui vont vous faire aimer ce logement :

- Proche des commodités
- Avec ascenseur
- Avec balcon

Il se compose d'une entrée avec placard, salle d'eau avec meuble de rangement. Le séjour est composé d'un lit, d'un bureau avec chaise de bureau, donnant sur le balcon. La kitchenette comprends des plaques électriques et un réfrigérateur.

Loyer : 215,73 euros
Charges : 101,88 euros

SANS FRAIS DE DOSSIER

Pour en savoir plus, accédez à la visite virtuelle de ce logement directement sur

Découvrez les + de la location et nos engagements de services garantis.

Contactez-nous sans attendre pour fixer un rendez-vous de visite !
Loyer : 215.73 E / mois (hors charge)

FRANCE LOIRE DT 18
12 impasse St Martin
CS 90025
18000 BOURGES
Tel : 02.48.67.06.70
E-Mail : louerbourges@franceloire.fr

catalogue PDF généré par http://www.repimmo.com

Montant des charges : 101.88 E / mois

Dépôt de garantie : 215.73 E

Montant estimé des dépenses annuelles d'énergie pour un usage standard : 403.62 E

Date de réalisation du DPE : 04/10/2022

(Ref.MFO-VER2-004796/10980-12696)

Annonce visible sur http://www.repimmo.com sous la REF n°18112042

voir tous les détails sur ce bien http://www.repimmo.com/petite_annonces_immobiliere/18112042/appartement-location-saint_amand_montrond-18.php