catalogue PDF généré
par http://www.repimmo.com

FRANCE LOIRE VENTE PATRIMOINE

12 impasse St MartinCS 90025 18000 BOURGES

Tel : 02.48.48.02.28

E-Mail : acheter@franceloire.fr

FRANCE LOIRE VENTE PATRIMOINE
12 impasse St MartinCS 90025
18000 BOURGES
Tel : 02.48.48.02.28
E-Mail : acheter@franceloire.fr

catalogue PDF généré par http://www.repimmo.com

Vente Maison EPINEUIL-LE-FLEURIEL (Cher - 18)

Surface : 61 m2

Surface séjour : 19 m2

Nb pièces : 3 pièces

Chambres : 2 chambres

SDB : 1 salle de bains

Prix : 69000 €

Réf : FGA-EPIM-011983 -

Description détaillée :

Joli pavillon lumineux, dispose d'une entrée, cuisine, séjour salon, deux chambres, salle de bains et beau jardin. Vous apprécierez sa luminosité.

Cette offre n'est valable que jusqu'au 03/08/2025*.

*Durée de l'offre limitée avec une priorité d'acquisition pour les clients de bailleurs sociaux disposant de patrimoine dans le Cher ainsi qu'à leur gardiens puis à toute personne sous condition de ressources. Les offres devront être envoyées après visite par courrier recommandé avec accusé de réception.

Sans frais d'agence et avec des frais de notaire de seulement 3100 euros, n'hésitez pas à nous contacter pour plus d'informations et convenir ensemble d'un rendez-vous !

Montant estimé des dépenses annuelles d'énergie pour un usage standard entre 1060 et 1480 euros (année de référence 2021, 2022, 2023).

Les informations sur les risques auxquels ce bien est exposé sont disponibles sur le site Géorisques :

Date de réalisation du DPE : 01/01/1900

(Ref.FGA-EPIM-011983/3992-12691)

Annonce visible sur http://www.repimmo.com sous la REF n°18460993

voir tous les détails sur ce bien http://www.repimmo.com/petite_annonces_immobiliere/18460993/maison-a_vendre-epineuil_le_fleuriel-18.php

FRANCE LOIRE VENTE PATRIMOINE
12 impasse St MartinCS 90025
18000 BOURGES
Tel : 02.48.48.02.28
E-Mail : acheter@franceloire.fr

catalogue PDF généré par http://www.repimmo.com

Vente Appartement SAINT-AMAND-MONTROND (Cher - 18)

Surface : 74 m2

Surface séjour : 18 m2

Nb pièces : 2 pièces

Chambres : 2 chambres

SDB : 1 salle de bains

Prix : 486 €

Réf : LGI-ROCH-005299 -

Description détaillée :
Voici les 3 bonnes raisons qui vont vous faire aimer cet appartement :
- Proche de l'hôpital
- Résidence calme
- Grande superficie

Il se compose d'une entrée avec rangement, d'un double séjour salon avec balcon, d'une cuisine d'une salle de bain, d'un WC et d'une chambre.
Chauffage individuel gaz de ville.

Loyer: 470,38 euros
Charges : 58,34 euros

SANS FRAIS DE DOSSIER

Pour en savoir plus, accédez à la visite virtuelle de ce logement directement sur

Découvrez les + de la location et nos engagements de services garantis.

Contactez-nous sans attendre pour fixer un rendez-vous de visite !
Date de réalisation du DPE : 01/01/1900

FRANCE LOIRE VENTE PATRIMOINE
12 impasse St MartinCS 90025
18000 BOURGES
Tel : 02.48.48.02.28
E-Mail : acheter@franceloire.fr

catalogue PDF généré par http://www.repimmo.com

(Ref.LGI-ROCH-005299/8794-12691)

Annonce visible sur http://www.repimmo.com sous la REF n°18456994

voir tous les détails sur ce bien http://www.repimmo.com/petite_annonces_immobiliere/18456994/appartement-a_vendre-saint_amand_montrond-18.php

FRANCE LOIRE VENTE PATRIMOINE
12 impasse St MartinCS 90025
18000 BOURGES
Tel : 02.48.48.02.28
E-Mail : acheter@franceloire.fr

catalogue PDF généré par http://www.repimmo.com

Vente Appartement ORLEANS (Loiret - 45)

Surface : 87 m2

Surface séjour : 16 m2

Nb pièces : 5 pièces

Chambres : 4 chambres

SDB : 1 salle de bains

Prix : 131000 €

Réf : LDE-DA10-023749 -

Description détaillée :
Cet appartement situé au 1er étage avec une surface de 86,89m² (loi carrez), il offre un salon-séjour lumineux, une cuisine avec rangement ainsi que 4 chambres avec placards et une salle de bain.
Le logement est vendu avec une place de parking privative et une cave.

Le plus ? Sans frais d'agence !
Cette offre n'est valable que jusqu'au 23/07/2025*. Uniquement pour de la résidence principale.

Montant estimé des dépenses annuelles d'énergie pour un usage standard : entre 1 490 E et 2 070 E/ an. (année de référence 2023).

*Durée de l'offre limitée avec une priorité d'acquisition pour les clients de bailleurs sociaux disposant de patrimoine dans le Loiret ainsi qu'à leur gardiens puis à toute personne sous condition de ressources. Les offres devront être envoyées après visite par courrier recommandé avec accusé de réception. N'hésitez pas à nous contacter pour plus d'informations et convenir ensemble d'un rendez-vous.

A propos de la copropriété :
Copropriété en cours de création
Nombre de lots : 8
Charges prévisionnelles annuelles : 4031,4 E (est compris : eau chaude, eau froide, chauffage et les frais relatifs à l'entretien de la copropriété).

FRANCE LOIRE VENTE PATRIMOINE
12 impasse St MartinCS 90025
18000 BOURGES
Tel : 02.48.48.02.28
E-Mail : acheter@franceloire.fr

catalogue PDF généré par http://www.repimmo.com

Les informations sur les risques auxquels ce bien est exposé sont disponibles sur le site Géorisques :
Date de réalisation du DPE : 01/01/1900

(Ref.LDE-DA10-023749/13137-12691)

Annonce visible sur http://www.repimmo.com sous la REF n°18446229

voir tous les détails sur ce bien http://www.repimmo.com/petite_annonces_immobiliere/18446229/appartement-a_vendre-orleans-45.php

FRANCE LOIRE VENTE PATRIMOINE
12 impasse St MartinCS 90025
18000 BOURGES
Tel : 02.48.48.02.28
E-Mail : acheter@franceloire.fr

catalogue PDF généré par http://www.repimmo.com

Vente Maison NANCAY (Cher - 18)

Surface : 83 m2

Nb pièces : 4 pièces

Chambres : 3 chambres

SDB : 1 salle de bains

Prix : 76000 €

Réf : LGI-CGRE-021430 -

Description détaillée :
Situé à Nançay, ce pavillon saura vous séduire.

Il se compose d'une entrée, d'un séjour lumineux donnant sur le jardin, cuisine séparée avec accès au garage. A l'étage vous trouverez trois chambres et une salle de bains. Vous apprécierez son vaste jardin arboré. Acquisition pour résidence principale uniquement.
Montant estimé des dépenses annuelles d'énergie pour un usage standard : entre 1630E et 2250E/an. (année de référence 2023).
Le plus ? Sans frais d'agence et avec des frais de notaire de seulement 3200euros cette offre n'est valable que jusqu'au 23/07/2025*.
* Durée de l'offre limitée avec une priorité d'acquisition pour les clients de bailleurs sociaux disposant de patrimoine dans le Cher ainsi qu'à leur gardiens puis à toute personne sous condition de ressources. Les offres devront être envoyées après visite par courrier recommandé avec accusé de réception. N'hésitez pas à nous contacter pour plus d'informations et convenir ensemble d'un rendez-vous.

Les informations sur les risques auxquels ce bien est exposé sont disponibles sur le site Géorisques :
Date de réalisation du DPE : 01/01/1900

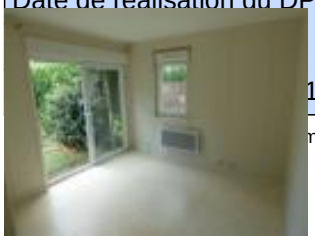

12

mm

voir tous les détails sur ce bien http://www.repimmo.com/petite_annonces_immobiliere/18444432/maison-a_vendre-nancay-18.php

FRANCE LOIRE VENTE PATRIMOINE
12 impasse St MartinCS 90025
18000 BOURGES
Tel : 02.48.48.02.28
E-Mail : acheter@franceloire.fr

catalogue PDF généré par http://www.repimmo.com

Vente Maison MEHUN-SUR-YEVRE (Cher - 18)

Surface : 69 m2

Surface séjour : 20 m2

Nb pièces : 3 pièces

Chambres : 2 chambres

SDB : 1 salle de bains

Prix : 85000 €

Réf : FGA-YEVB-006761 -

Description détaillée :

Idéalement situé ce pavillon de plain-pied saura vous séduire. Il se compose d'un séjour-salon lumineux (possibilité de faire une 2ème chambre) d'une cuisine séparée, d'une chambre et une salle d'eau.

Vous apprécierez son jardin ainsi que son garage.

Montant estimé des dépenses annuelles d'énergie pour un usage standard : entre 1630E et 2250E/an. (année de référence 2021,2022 et 2023).

Le plus ? Sans frais d'agence et avec des frais de notaire de seulement 3.200 euros cette offre n'est valable que jusqu'au 24/07/2025*.

* Durée de l'offre limitée avec une priorité d'acquisition pour les clients de bailleurs sociaux disposant de patrimoine dans le Cher ainsi qu'à leur gardiens puis à toute personne sous condition de ressources. Les offres devront être envoyées après visite par courrier recommandé avec accusé de réception. N'hésitez pas à nous contacter pour plus d'informations et convenir ensemble d'un rendez-vous.

Les informations sur les risques auxquels ce bien est exposé sont disponibles sur le site Géorisques :

Date de réalisation du DPE : 01/01/1900

(Ref.FGA-YEVB-006761/11724-12691)

mmo.com sous la REF n°18442993

voir tous les détails sur ce bien http://www.repimmo.com/petite_annonces_immobiliere/18442993/maison-a_vendre-mehun_sur_yevre-18.php

FRANCE LOIRE VENTE PATRIMOINE
12 impasse St MartinCS 90025
18000 BOURGES
Tel : 02.48.48.02.28
E-Mail : acheter@franceloire.fr

catalogue PDF généré par http://www.repimmo.com

Vente Maison NERONDES (Cher - 18)

Surface : 80 m2

Surface séjour : 18 m2

Nb pièces : 3 pièces

Chambres : 3 chambres

SDB : 1 salle de bains

Prix : 76000 €

Réf : FGA-NERC-006207 -

Description détaillée :

Idéalement située cette maison de plain-pied, saura vous séduire. Elle se compose d'un séjour salon lumineux donnant sur le jardin, d'une cuisine, de deux chambres, d'une salle de bains. Vous apprécierez son jardin et son garage.
Montant estimé des dépenses annuelles d'énergie pour un usage standard : entre 1440E et 2000E/an. (année de référence 2021,2022,2023).
Le plus ? Sans frais d'agence et avec des frais de notaire de seulement 3200 euros. N'hésitez pas à nous contacter pour plus d'informations et convenir ensemble d'un rendez-vous.
Les informations sur les risques auxquels ce bien est exposé sont disponibles sur le site Géorisques :
Date de réalisation du DPE : 01/01/1900

(Ref.FGA-NERC-006207/7704-12691)

Annonce visible sur http://www.repimmo.com sous la REF n°18425488

voir tous les détails sur ce bien http://www.repimmo.com/petite_annonces_immobiliere/18425488/maison-a_vendre-nerondes-18.php

FRANCE LOIRE VENTE PATRIMOINE
12 impasse St MartinCS 90025
18000 BOURGES
Tel : 02.48.48.02.28
E-Mail : acheter@franceloire.fr

catalogue PDF généré par http://www.repimmo.com

Vente Maison NERONDES (Cher - 18)

Surface : 80 m2

Surface séjour : 18 m2

Nb pièces : 3 pièces

Chambres : 3 chambres

SDB : 1 salle de bains

Prix : 76000 €

Réf : FGA-NERC-006191 -

Description détaillée :
Idéalement situé ce pavillon de plain-pied saura vous séduire. Il se compose d'un séjour-salon lumineux donnant sur le jardin ainsi qu'une cuisine séparée, de 2 chambres et une salle de bains.
Vous apprécierez son jardin ainsi que son garage.
Montant estimé des dépenses annuelles d'énergie pour un usage standard : entre 1510E et 2090E/an. (année de référence 2021,2022 et 2023).
Le plus ? Sans frais d'agence et avec des frais de notaire de seulement 3.200 euros cette offre n'est valable que jusqu'au 19/07/2025*.
* Durée de l'offre limitée avec une priorité d'acquisition pour les clients de bailleurs sociaux disposant de patrimoine dans le Cher ainsi qu'à leur gardiens puis à toute personne sous condition de ressources. Les offres devront être envoyées après visite par courrier recommandé avec accusé de réception. N'hésitez pas à nous contacter pour plus d'informations et convenir ensemble d'un rendez-vous.

Les informations sur les risques auxquels ce bien est exposé sont disponibles sur le site Géorisques :
Date de réalisation du DPE : 01/01/1900

(Ref.FGA-NERC-006191/7716-12691)

nmo.com sous la REF n°18425487

voir tous les détails sur ce bien http://www.repimmo.com/petite_annonces_immobiliere/18425487/maison-a_vendre-nerondes-18.php

FRANCE LOIRE VENTE PATRIMOINE
12 impasse St MartinCS 90025
18000 BOURGES
Tel : 02.48.48.02.28
E-Mail : acheter@franceloire.fr

catalogue PDF généré par http://www.repimmo.com

Vente Maison SAINT-DOULCHARD (Cher - 18)

Surface : 102 m2

Nb pièces : 4 pièces

Chambres : 3 chambres

SDB : 1 salle de bains

Prix : 160000 €

Réf : LGI-PEMV-114928 -

Description détaillée :

Idéalement situé à St DOULCHARD, ce pavillon saura vous séduire.

Il se compose d'une entrée, d'un séjour lumineux donnant sur le jardin, cuisine séparée, trois chambres et une salle de bains. Vous apprécierez son vaste jardin arboré et son garage. Acquisition pour résidence principale uniquement.

Montant estimé des dépenses annuelles d'énergie pour un usage standard : entre 1390E et 1930E/an. (années de référence 2021,2022 et 2023).

Le plus ? Sans frais d'agence et avec des frais de notaire de seulement 4000 euros cette offre n'est valable que jusqu'au 11/07/2025*.

* Durée de l'offre limitée avec une priorité d'acquisition pour les clients de bailleurs sociaux disposant de patrimoine dans le Cher ainsi qu'à leur gardiens puis à toute personne sous condition de ressources. Les offres devront être envoyées après visite par courrier recommandé avec accusé de réception. N'hésitez pas à nous contacter pour plus d'informations et convenir ensemble d'un rendez-vous.

Les informations sur les risques auxquels ce bien est exposé sont disponibles sur le site Géorisques :

Date de réalisation du DPE : 01/01/1900

(Ref.LGI-PEMV-114928/24202-12691)

Annonce visible sur http://www.repimmo.com sous la REF n°18413135

voir tous les détails sur ce bien http://www.repimmo.com/petite_annonces_immobiliere/18413135/maison-a_vendre-saint_doulchard-18.php

FRANCE LOIRE VENTE PATRIMOINE
12 impasse St MartinCS 90025
18000 BOURGES
Tel : 02.48.48.02.28
E-Mail : acheter@franceloire.fr

catalogue PDF généré par http://www.repimmo.com

Vente Appartement BOURGES (Cher - 18)

Surface : 80 m2

Surface séjour : 19 m2

Nb pièces : 4 pièces

Chambres : 3 chambres

SDB : 1 salle de bains

Prix : 115000 €

Réf : LGI-FOUR-003987 -

Description détaillée :
Idéalement situé à proximité de la gare et du quartier Gambetta, ce bel appartement de 77,58m² (Loi Carrez) saura vous séduire.
Situé au 2ème étage avec ascenseur, il se compose d'un vaste séjour lumineux avec balcon, cuisine, 3 chambres, salle de bains.
Cet appartement dispose d'une place de parking privative.
Chauffage au gaz de ville. Résidence sécurisée et réhabilitée.
Montant estimé des dépenses annuelles d'énergie pour un usage standard : entre 920E et 1280E/an. (année de référence 2021, 2022, 2023).

Le plus ? Sans frais d'agence et avec des frais de notaire de seulement 3 600 euros, cette offre n'est valable que jusqu'au 30/06/2025*. n'attendez plus !
Copropriété de 90 lots principaux.
Montant moyen annuel des charges : 1201,88 euros.
* Durée de l'offre limitée avec une priorité d'acquisition pour les clients de bailleurs sociaux disposant de patrimoine dans le Cher ainsi qu'à leur gardiens puis à toute personne sous condition de ressources. Les offres devront être envoyées après visite par courrier recommandé avec accusé de réception. N'hésitez pas à nous contacter pour plus d'informations et convenir ensemble d'un rendez-vous.
Acquisition pour résidence principale uniquement.

Les informations sur les risques auxquels ce bien est exposé sont disponibles sur le site Géorisques :
Date de réalisation du DPE : 01/01/1900

FRANCE LOIRE VENTE PATRIMOINE
12 impasse St MartinCS 90025
18000 BOURGES
Tel : 02.48.48.02.28
E-Mail : acheter@franceloire.fr

catalogue PDF généré par http://www.repimmo.com

(Ref.LGI-FOUR-003987/4531-12691)

Annonce visible sur http://www.repimmo.com sous la REF n°18387311

voir tous les détails sur ce bien http://www.repimmo.com/petite_annonces_immobiliere/18387311/appartement-a_vendre-bourges-18.php

FRANCE LOIRE VENTE PATRIMOINE
12 impasse St MartinCS 90025
18000 BOURGES
Tel : 02.48.48.02.28
E-Mail : acheter@franceloire.fr

catalogue PDF généré par http://www.repimmo.com

Vente Maison CONCRESSAULT (Cher - 18)

Surface : 73 m2

Surface séjour : 20 m2

Nb pièces : 3 pièces

Chambres : 2 chambres

SDB : 1 salle de bains

Prix : 70000 €

Réf : LGI-CONC-007817 -

Description détaillée :

A seulement 10km d'Aubigny-sur-Nère, ce pavillon saura vous séduire. Il se compose d'un séjour lumineux, d'une cuisine séparée, de deux chambres et d'une salle d'eau. Vous apprécierez son vaste jardin arboré et son garage.
Montant estimé des dépenses annuelles d'énergie pour un usage standard : entre 1480E et 2050E/an. (année de référence 2021,2022 et 2023).
Le plus ? Sans frais d'agence et avec des frais de notaire de seulement 3.100 euros. Les offres devront être envoyées après visite par courrier recommandé avec accusé de réception.
N'hésitez pas à nous contacter pour plus d'informations et convenir ensemble d'un rendez-vous.

Les informations sur les risques auxquels ce bien est exposé sont disponibles sur le site Géorisques :
Date de réalisation du DPE : 01/01/1900

(Ref.LGI-CONC-007817/2886-12691)

Annonce visible sur http://www.repimmo.com sous la REF n°18374538

voir tous les détails sur ce bien http://www.repimmo.com/petite_annonces_immobiliere/18374538/maison-a_vendre-concressault-18.php

FRANCE LOIRE VENTE PATRIMOINE
12 impasse St MartinCS 90025
18000 BOURGES
Tel : 02.48.48.02.28
E-Mail : acheter@franceloire.fr

catalogue PDF généré par http://www.repimmo.com

Vente Appartement BOURGES (Cher - 18)

Surface : 79 m2

Surface séjour : 19 m2

Nb pièces : 4 pièces

Chambres : 3 chambres

SDB : 1 salle de bains

Prix : 108000 €

Réf : LGI-FOUR-003903 -

Description détaillée :

Idéalement situé dans une résidence proche quartier Gambetta, ce bel appartement de 78,91m² sans travaux saura vous séduire. Composé d'un vaste séjour lumineux, d'une cuisine séparée, trois chambres, cellier et salle de bains. Vous apprécierez ses rangements ainsi que sa place de stationnement. Possibilité d'ouvrir la cuisine sur la pièce à vivre. Chauffage au gaz de ville.

Les offres devront être envoyées après visite par courrier recommandé avec accusé de réception. N'hésitez pas à nous contacter pour plus d'informations et convenir ensemble d'un rendez-vous.

Copropriété de 90 lots principaux.

Montant moyen annuel des charges : 1097E

Montant estimé des dépenses annuelles d'énergie pour un usage standard : entre 830E et 1170E/ an. (année de référence 2021).

Le plus ? Sans frais d'agence et avec des frais de notaire de seulement 3500 euros.

Les informations sur les risques auxquels ce bien est exposé sont disponibles sur le site Géorisques :

Date de réalisation du DPE : 01/01/1900

voir tous les détails sur ce bien http://www.repimmo.com/petite_annonces_immobiliere/18374537/appartement-a_vendre-bourges-18.php

FRANCE LOIRE VENTE PATRIMOINE
12 impasse St MartinCS 90025
18000 BOURGES
Tel : 02.48.48.02.28
E-Mail : acheter@franceloire.fr

catalogue PDF généré par http://www.repimmo.com

Vente Appartement BOURGES (Cher - 18)

Surface : 42 m2

Surface séjour : 22 m2

Nb pièces : 1 pièce

SDB : 1 salle de bains

Prix : 67000 €

Réf : LGI-FOUR-003907 -

Description détaillée :

Idéalement situé à proximité de la gare et du quartier Gambetta, ce bel appartement de 41,52 m² saura vous séduire.
Composé d'un vaste séjour lumineux, cuisine et salle de bains, vous pourrez aussi ouvrir la cuisine sur la pièce à vivre.
Chauffage au gaz de ville. Résidence sécurisée et réhabilitée.
Le plus ? Sans frais d'agence et avec des frais de notaire de seulement 3.100 euros, n'attendez plus !
Copropriété de 90 lots principaux.
Montant moyen annuel des charges : 634E
Les offres devront être envoyées après visite par courrier recommandé avec accusé de réception. N'hésitez pas à nous contacter pour plus d'informations et convenir ensemble d'un rendez-vous.

Montant estimé des dépenses annuelles d'énergie pour un usage standard : entre 600E et 860E/ an. (année de référence 2021).

Les informations sur les risques auxquels ce bien est exposé sont disponibles sur le site Géorisques :

Date de réalisation du DPE : 01/01/1900

voir tous les détails sur ce bien http://www.repimmo.com/petite_annonces_immobiliere/18374536/appartement-a_vendre-bourges-18.php

FRANCE LOIRE VENTE PATRIMOINE
12 impasse St MartinCS 90025
18000 BOURGES
Tel : 02.48.48.02.28
E-Mail : acheter@franceloire.fr

catalogue PDF généré par http://www.repimmo.com

Vente Appartement BOURGES (Cher - 18)

Surface : 43 m2

Surface séjour : 29 m2

Nb pièces : 1 pièce

SDB : 1 salle de bains

Prix : 67000 €

Réf : LGI-FOUR-003909 -

Description détaillée :
Idéalement situé à proximité de la gare et du boulevard Gambetta, ce T1 de 43,84m² saura vous séduire. Situé dans une résidence sécurisée et réhabilitée, il se compose d'une pièce de vie avec cuisine ouverte, d'un cellier, salle de bains et WC séparés. Vous apprécierez également sa luminosité. Chauffage au gaz de ville.
Le plus ? Sans frais d'agence et avec des frais de notaire de seulement 3.000 euros, n'attendez plus ! N'hésitez pas à nous contacter pour plus d'informations et convenir ensemble d'un rendez-vous.
Copropriété de 90 lots principaux.
Montant moyen annuel des charges : 650E
Montant estimé des dépenses annuelles d'énergie pour un usage standard : entre 680E et 970E/ an. (année de référence 2021).

Les informations sur les risques auxquels ce bien est exposé sont disponibles sur le site Géorisques :

Date de réalisation du DPE : 01/01/1900

(Ref.LGI-FOUR-003909/4491-12691)

Annonce visible sur http://www.repimmo.com sous la REF n°18374535

voir tous les détails sur ce bien http://www.repimmo.com/petite_annonces_immobiliere/18374535/appartement-a_vendre-bourges-18.php

FRANCE LOIRE VENTE PATRIMOINE
12 impasse St MartinCS 90025
18000 BOURGES
Tel : 02.48.48.02.28
E-Mail : acheter@franceloire.fr

catalogue PDF généré par http://www.repimmo.com

Vente Maison SAINT-AMAND-MONTROND (Cher - 18)

Surface : 102 m2

Surface séjour : 22 m2

Nb pièces : 4 pièces

Chambres : 4 chambres

SDB : 1 salle de bains

Prix : 115000 €

Réf : FGA-JARD-005381 -

Description détaillée :

Idéalement situé ce pavillon avec de beaux volumes, saura vous séduire. Il se compose d'un vaste séjour salon lumineux donnant sur le jardin, d'une cuisine, d'une buanderie, de trois chambres, d'un dressing, d'une salle de bains et d'un garage. Vous apprécierez son jardin. Equipé de volets roulants électriques, d'une chaudière récente.
Montant estimé des dépenses annuelles d'énergie pour un usage standard : entre 1680E et 2310E/an. (année de référence 2021).
Le plus ? Sans frais d'agence et avec des frais de notaire de seulement 3600 euros. N'hésitez pas à nous contacter pour plus d'informations et convenir ensemble d'un rendez-vous.
Les informations sur les risques auxquels ce bien est exposé sont disponibles sur le site Géorisques :
Date de réalisation du DPE : 01/01/1900

(Ref.FGA-JARD-005381/5860-12691)

Annonce visible sur http://www.repimmo.com sous la REF n°18374533

voir tous les détails sur ce bien http://www.repimmo.com/petite_annonces_immobiliere/18374533/maison-a_vendre-saint_amand_montrond-18.php

FRANCE LOIRE VENTE PATRIMOINE
12 impasse St MartinCS 90025
18000 BOURGES
Tel : 02.48.48.02.28
E-Mail : acheter@franceloire.fr

catalogue PDF généré par http://www.repimmo.com

Vente Appartement SAINT-AMAND-MONTROND (Cher - 18)

Surface : 48 m2

Surface séjour : 18 m2

Nb pièces : 1 pièce

SDB : 1 salle de bains

Prix : 41000 €

Réf : LGI-ROCH-005288 -

Description détaillée :

Idéalement situé dans une copropriété de 27 lots principaux, cet appartement de 47,48 m² (loi carrez) saura vous séduire. Il se compose d'une pièce de vie lumineuse, d'une grande cuisine, d'un dressing, d'une salle de bains. Vous apprécierez son agréable balcon.

Montant estimé des dépenses annuelles d'énergie pour un usage standard : entre 660 E et 950E/an. (année de référence 2021). Le montant moyen annuel des charges pour le lot vendu est de 703,52 E env.

Cette offre n'est valable que jusqu'au 07/06/2025*.

* Durée de l'offre limitée avec une priorité d'acquisition pour les clients de bailleurs sociaux disposant de patrimoine dans le Cher ainsi qu'à leur gardiens puis à toute personne sous condition de ressources. Les offres devront être envoyées après visite par courrier recommandé avec accusé de réception.

Le plus ? Sans frais d'agence et avec des frais de notaire de seulement 2800 euros. N'hésitez pas à nous contacter pour plus d'informations et convenir ensemble d'un rendez-vous.

Les informations sur les risques auxquels ce bien est exposé sont disponibles sur le site Géorisques :

Date de réalisation du DPE : 01/01/1900

(Ref.LGI-ROCH-005288/8783-12691)

Annonce visible sur http://www.repimmo.com sous la REF n°18374532

voir tous les détails sur ce bien http://www.repimmo.com/petite_annonces_immobiliere/18374532/appartement-a_vendre-saint_amand_montrond-18.php

FRANCE LOIRE VENTE PATRIMOINE
12 impasse St MartinCS 90025
18000 BOURGES
Tel : 02.48.48.02.28
E-Mail : acheter@franceloire.fr

catalogue PDF généré par http://www.repimmo.com

Vente Appartement SAINT-AMAND-MONTROND (Cher - 18)

Surface : 74 m2

Surface séjour : 18 m2

Nb pièces : 2 pièces

Chambres : 2 chambres

SDB : 1 salle de bains

Prix : 58000 €

Réf : LGI-ROCH-005307 -

Description détaillée :

Idéalement situé dans une copropriété de 27 lots principaux, cet appartement de 72,72 m² (Loi carrez) lumineux et proche du centre ville, dispose d'une entrée avec cellier, cuisine, vaste séjour salon (pouvant être divisé afin de créer une 2ème chambre), une chambre, salle de bains et un grand balcon. Vous apprécierez sa luminosité ainsi que ses nombreux rangements.

Cette offre n'est valable que jusqu'au 03/08/2025*.

* Durée de l'offre limitée avec une priorité d'acquisition pour les clients de bailleurs sociaux disposant de patrimoine dans le Cher ainsi qu'à leur gardiens puis à toute personne sous condition de ressources. Les offres devront être envoyées après visite par courrier recommandé avec accusé de réception.

Sans frais d'agence et avec des frais de notaire de seulement 3000 euros, n'hésitez pas à nous contacter pour plus d'informations et convenir ensemble d'un rendez-vous !

Montant estimé des dépenses annuelles d'énergie pour un usage standard entre 1130 et 1590 euros (année de référence 2021).

Le montant moyen annuel des charges pour le lot vendu est de 908,68 E environ.

Les informations sur les risques auxquels ce bien est exposé sont disponibles sur le site Géorisques :

Date de réalisation du DPE : 01/01/1900

voir tous les détails sur ce bien http://www.repimmo.com/petite_annonces_immobiliere/18374531/appartement-a_vendre-saint_amand_montrond-18.php

FRANCE LOIRE VENTE PATRIMOINE
12 impasse St MartinCS 90025
18000 BOURGES
Tel : 02.48.48.02.28
E-Mail : acheter@franceloire.fr

catalogue PDF généré par http://www.repimmo.com

Vente Maison BOURGES (Cher - 18)

Surface : 97 m2

Nb pièces : 5 pièces

Chambres : 3 chambres

Prix : 138000 €

Réf : LGI-AVER-114780 -

Description détaillée :

Idéalement située, dans un quartier pavillonnaire à proximité des écoles, lycées et commerces, cette agréable maison saura vous séduire. Elle est composée d'un séjour/salon lumineux donnant accès au jardin clos ainsi qu'une cuisine séparée. A l'étage trois chambres dont une avec balcon, salle de bains et wc séparés. Vous apprécierez son garage, son agréable terrasse et ses nombreux rangements.

Le plus ? Sans frais d'agence et avec des frais de notaire de seulement 3.800 euros, cette offre n'est valable que jusqu'au 23/07/2025*.

* Durée de l'offre limitée avec une priorité d'acquisition pour les clients de bailleurs sociaux disposant de patrimoine dans le Cher ainsi qu'à leur gardiens puis à toute personne sous condition de ressources. Les offres devront être envoyées après visite par courrier recommandé avec accusé de réception. N'hésitez pas à nous contacter pour plus d'informations et convenir ensemble d'un rendez-vous. N'attendez-plus !

Montant estimé des dépenses annuelles d'énergie pour un usage standard : entre 970E et 1350E/an. (année de référence 2021)

Les informations sur les risques auxquels ce bien est exposé sont disponibles sur le site Géorisques :

Date de réalisation du DPE : 01/01/1900

voir tous les détails sur ce bien http://www.repimmo.com/petite_annonces_immobiliere/18374530/maison-a_vendre-bourges-18.php

FRANCE LOIRE VENTE PATRIMOINE
12 impasse St MartinCS 90025
18000 BOURGES
Tel : 02.48.48.02.28
E-Mail : acheter@franceloire.fr

catalogue PDF généré par http://www.repimmo.com

Vente Maison BOURGES (Cher - 18)

Surface : 114 m2

Nb pièces : 5 pièces

Chambres : 3 chambres

Prix : 155000 €

Réf : LGI-EPIN-114378 -

Description détaillée :
Idéalement situé à Asnières-les-Bourges, ce pavillon saura vous séduire.
Il se compose au rez-de-chaussée d'un séjour lumineux donnant sur le jardin ainsi qu'une cuisine. A l'étage vous découvrirez trois chambres et une grande salle de bains. Vous apprécierez son vaste jardin arboré et son garage avec buanderie. Acquisition pour résidence principale uniquement.
Montant estimé des dépenses annuelles d'énergie pour un usage standard : entre 1440E et 1990E/an. (année de référence 2021,2022 et 2023). Copropriété de 24 lots principaux.
Le plus ? Sans frais d'agence et avec des frais de notaire de seulement 4000 euros
Les offres devront être envoyées après visite par courrier recommandé avec accusé de réception. N'hésitez pas à nous contacter pour plus d'informations et convenir ensemble d'un rendez-vous.

Les informations sur les risques auxquels ce bien est exposé sont disponibles sur le site Géorisques :
Date de réalisation du DPE : 01/01/1900

(Ref.LGI-EPIN-114378/19791-12691)

Annonce visible sur http://www.repimmo.com sous la REF n°18374529

voir tous les détails sur ce bien http://www.repimmo.com/petite_annonces_immobiliere/18374529/maison-a_vendre-bourges-18.php

FRANCE LOIRE VENTE PATRIMOINE
12 impasse St MartinCS 90025
18000 BOURGES
Tel : 02.48.48.02.28
E-Mail : acheter@franceloire.fr

catalogue PDF généré par http://www.repimmo.com

Vente Maison AUBIGNY-SUR-NERE (Cher - 18)

Surface : 83 m2

Nb pièces : 4 pièces

Chambres : 3 chambres

Prix : 88000 €

Réf : LGI-LAFO-112268 -

Description détaillée :

Idéalement située, dans un quartier pavillonnaire à proximité des écoles et commerces, cette agréable maison de 83 m² saura vous séduire. Elle est composée d'un séjour lumineux donnant accès au jardin clos ainsi qu'une cuisine séparée. Trois chambres, dressing, salle de bains et wc séparé. Vous apprécierez son garage ainsi que ses nombreux rangements.

Le plus ? Sans frais d'agence et avec des frais de notaire de seulement 3.300 euros, n'attendez plus !

Montant estimé des dépenses annuelles d'énergie pour un usage standard : entre 1040E et 1460E/ an. (année de référence 2021).

Les offres devront être envoyées après visite par courrier recommandé avec accusé de réception. N'hésitez pas à nous contacter pour plus d'informations et convenir ensemble d'un rendez-vous.

Les informations sur les risques auxquels ce bien est exposé sont disponibles sur le site Géorisques :

Date de réalisation du DPE : 01/01/1900

(Ref.LGI-LAFO-112268/23263-12691)

Annonce visible sur http://www.repimmo.com sous la REF n°18374528

voir tous les détails sur ce bien http://www.repimmo.com/petite_annonces_immobiliere/18374528/maison-a_vendre-aubigny_sur_nere-18.php

FRANCE LOIRE VENTE PATRIMOINE
12 impasse St MartinCS 90025
18000 BOURGES
Tel : 02.48.48.02.28
E-Mail : acheter@franceloire.fr

catalogue PDF généré par http://www.repimmo.com

Vente Maison AUBIGNY-SUR-NERE (Cher - 18)

Surface : 83 m2

Nb pièces : 4 pièces

SDB : 1 salle de bains

Prix : 88000 €

Réf : LGI-LAFO-112305 -

Description détaillée :

Située à proximité des écoles et des commerces, cette maison avec garage et jardin saura vous séduire. Elle se compose d'une pièce de vie lumineuse avec cuisine séparée. A l'étage : trois belles chambres et une salle de bains . Vous apprécierez son garage ainsi que son jardin clos.

Le plus ? Sans frais d'agence et avec des frais de notaire de seulement 3.300 euros n'hésitez plus !

Les offres devront être envoyées après visite par courrier recommandé avec accusé de réception.

N'hésitez pas à nous contacter pour plus d'informations et convenir ensemble d'un rendez-vous.

Montant estimé des dépenses annuelles d'énergie pour un usage standard : entre 1480E et 2040E/ an. (année de référence 2021).

Les informations sur les risques auxquels ce bien est exposé sont disponibles sur le site Géorisques : .

Date de réalisation du DPE : 01/01/1900

(Ref.LGI-LAFO-112305/23300-12691)

Annonce visible sur http://www.repimmo.com sous la REF n°18374527

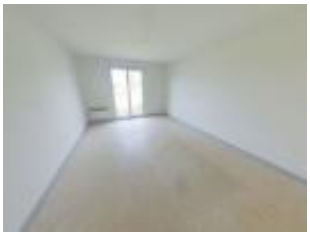

voir tous les détails sur ce bien http://www.repimmo.com/petite_annonces_immobiliere/18374527/maison-a_vendre-aubigny_sur_nere-18.php

FRANCE LOIRE VENTE PATRIMOINE
12 impasse St MartinCS 90025
18000 BOURGES
Tel : 02.48.48.02.28
E-Mail : acheter@franceloire.fr

catalogue PDF généré par http://www.repimmo.com

Vente Maison NERONDES (Cher - 18)

Surface : 70 m2

Surface séjour : 26 m2

Nb pièces : 3 pièces

Chambres : 2 chambres

SDB : 1 salle de bains

Prix : 67000 €

Réf : FGA-NERC-006197 -

Description détaillée :

Idéalement situé ce pavillon de plain-pied saura vous séduire. Il se compose d'un séjour-salon lumineux donnant sur le jardin ainsi qu'une cuisine séparée, de 2 chambres et une salle d'eau avec douche.

Vous apprécierez son jardin ainsi que son garage.

Montant estimé des dépenses annuelles d'énergie pour un usage standard : entre 1310E et 1810E/an. (année de référence 2021,2022 et 2023).

Le plus ? Sans frais d'agence et avec des frais de notaire de seulement 3.100 euros. N'hésitez pas à nous contacter pour plus d'informations et convenir ensemble d'un rendez-vous.

Les informations sur les risques auxquels ce bien est exposé sont disponibles sur le site Géorisques :

Date de réalisation du DPE : 01/01/1900

(Ref.FGA-NERC-006197/7722-12691)

Annonce visible sur http://www.repimmo.com sous la REF n°18334154

voir tous les détails sur ce bien http://www.repimmo.com/petite_annonces_immobiliere/18334154/maison-a_vendre-nerondes-18.php

FRANCE LOIRE VENTE PATRIMOINE
12 impasse St MartinCS 90025
18000 BOURGES
Tel : 02.48.48.02.28
E-Mail : acheter@franceloire.fr

catalogue PDF généré par http://www.repimmo.com

Vente Appartement VIERZON (Cher - 18)

Surface : 53 m2

Nb pièces : 2 pièces

Chambres : 1 chambre

SDB : 1 salle de bains

Prix : 38000 €

Réf : FGA-DUMT-021456 -

Description détaillée :

Situé proche des commerces, cet appartement (de 55,19m² loi carrez) dans une copropriété de 36 lots principaux, dispose d'une entrée, d'une cuisine, d'un séjour, d'une chambre, d'une salle de bains, cave. Le montant moyen annuel des charges pour le lot vendu est de 767,72 euros.

Le plus ? Sans frais d'agence et avec des frais de notaire de seulement 2800 euros.

Montant estimé des dépenses annuelles d'énergie pour un usage standard entre 1470 et 2030 euros (année de référence 2021, 2022, 2023). Les informations sur les risques auxquels ce bien est exposé sont disponibles sur le site Géorisques :

Date de réalisation du DPE : 01/01/1900

(Ref.FGA-DUMT-021456/13353-12691)

Annonce visible sur http://www.repimmo.com sous la REF n°18291709

voir tous les détails sur ce bien http://www.repimmo.com/petite_annonces_immobiliere/18291709/appartement-a_vendre-vierzon-18.php

FRANCE LOIRE VENTE PATRIMOINE
12 impasse St MartinCS 90025
18000 BOURGES
Tel : 02.48.48.02.28
E-Mail : acheter@franceloire.fr

catalogue PDF généré par http://www.repimmo.com

Vente Maison VIERZON (Cher - 18)

Surface : 91 m2

Nb pièces : 4 pièces

Chambres : 3 chambres

SDB : 1 salle de bains

Prix : 89000 €

Réf : FGA-MEMO-022905 -

Description détaillée :
Idéalement situé, ce pavillon saura vous séduire. Il se compose d'un séjour lumineux donnant sur le jardin, d'une cuisine, de 3 chambres, une salle de bains. Vous apprécierez son jardin et son garage.
Montant estimé des dépenses annuelles d'énergie pour un usage standard : entre 1640E et 2260E/an. (année de référence 2021,2022 et 2023).
Le plus ? Sans frais d'agence et avec des frais de notaire de seulement 3300 euros. N'hésitez pas à nous contacter pour plus d'informations et convenir ensemble d'un rendez-vous.

Les informations sur les risques auxquels ce bien est exposé sont disponibles sur le site Géorisques :
Date de réalisation du DPE : 01/01/1900

(Ref.FGA-MEMO-022905/14658-12691)

Annonce visible sur http://www.repimmo.com sous la REF n°18291708

voir tous les détails sur ce bien http://www.repimmo.com/petite_annonces_immobiliere/18291708/maison-a_vendre-vierzon-18.php

FRANCE LOIRE VENTE PATRIMOINE
12 impasse St MartinCS 90025
18000 BOURGES
Tel : 02.48.48.02.28
E-Mail : acheter@franceloire.fr

catalogue PDF généré par http://www.repimmo.com

Vente Maison SAINT-AMAND-MONTROND (Cher - 18)

Surface : 62 m2

Surface séjour : 18 m2

Nb pièces : 3 pièces

Chambres : 2 chambres

SDB : 1 salle de bains

Prix : 82000 €

Réf : FGA-MOUS-005461 -

Description détaillée :
Idéalement situé ce pavillon de plain-pied saura vous séduire. Il se compose d'un séjour-salon lumineux donnant sur le jardin ainsi qu'une cuisine séparée, d'une chambre et une salle de bains.
Vous apprécierez son jardin ainsi que son garage.
Montant estimé des dépenses annuelles d'énergie pour un usage standard : entre 1010E et 1410E/an. (année de référence 2021,2022 et 2023).
Le plus ? Sans frais d'agence et avec des frais de notaire de seulement 3.200 euros. N'hésitez pas à nous contacter pour plus d'informations et convenir ensemble d'un rendez-vous.

Les informations sur les risques auxquels ce bien est exposé sont disponibles sur le site Géorisques :
Date de réalisation du DPE : 01/01/1900

(Ref.FGA-MOUS-005461/7637-12691)

Annonce visible sur http://www.repimmo.com sous la REF n°18240610

voir tous les détails sur ce bien http://www.repimmo.com/petite_annonces_immobiliere/18240610/maison-a_vendre-saint_amand_montrond-18.php

FRANCE LOIRE VENTE PATRIMOINE
12 impasse St MartinCS 90025
18000 BOURGES
Tel : 02.48.48.02.28
E-Mail : acheter@franceloire.fr

catalogue PDF généré par http://www.repimmo.com

Vente Appartement VIERZON (Cher - 18)

Surface : 70 m2

Nb pièces : 3 pièces

Chambres : 2 chambres

SDB : 1 salle de bains

Prix : 47000 €

Réf : FGA-DUMT-021457 -

Description détaillée :

Situé proche des commerces, cet appartement (de 71,03 m² loi carrez) dans une copropriété de 36 lots principaux, dispose d'une entrée, d'une cuisine, d'un séjour, de 2 chambres, d'une salle de bains, cave.

Cette offre n'est valable que jusqu'au 07/06/2025*.

* Durée de l'offre limitée avec une priorité d'acquisition pour les clients de bailleurs sociaux disposant de patrimoine dans le Cher ainsi qu'à leur gardiens puis à toute personne sous condition de ressources. Les offres devront être envoyées après visite par courrier recommandé avec accusé de réception.

Sans frais d'agence et avec des frais de notaire de seulement 3000 euros. Le montant moyen annuel des charges pour le lot vendu est de 1128,04 euros.

Montant estimé des dépenses annuelles d'énergie pour un usage standard entre 1290 et 1780 euros (année de référence 2021). Les informations sur les risques auxquels ce bien est exposé sont disponibles sur le site Géorisques :

Date de réalisation du DPE : 01/01/1900

(Ref.FGA-DUMT-021457/13354-12691)

Annonce visible sur http://www.repimmo.com sous la REF n°18160353

voir tous les détails sur ce bien http://www.repimmo.com/petite_annonces_immobiliere/18160353/appartement-a_vendre-vierzon-18.php

FRANCE LOIRE VENTE PATRIMOINE
12 impasse St MartinCS 90025
18000 BOURGES
Tel : 02.48.48.02.28
E-Mail : acheter@franceloire.fr

catalogue PDF généré par http://www.repimmo.com

Vente Appartement ORLEANS (Loiret - 45)

Surface : 65 m2

Surface séjour : 16 m2

Nb pièces : 3 pièces

Chambres : 1 chambre

SDB : 1 salle de bains

Prix : 110000 €

Réf : LDE-DA03-023906 -

Description détaillée :
Proche des commerces et des transports, nous vous proposons cet appartement de 64,94 m² (loi carrez) qui offre un séjour-salon, une cuisine, 2 chambres avec placards et salle de bain. Vous allez apprécié ses rangements et sa luminosité.
Cet appartement est habitable de suite et sans travaux. Le prix comprend une place de stationnement ainsi qu'une cave.

Uniquement pour résidence principale et sans frais d'agence !

Montant estimé des dépenses annuelles d'énergie pour un usage standard : entre 740 E et 1 040 E/ an. (année de référence 2021).

Ce bien est soumis au statut de la copropriété.
A propos de la copropriété :
Pas de procédure en cours
Nombre de lots : 120
Charges prévisionnelles annuelles : 4345,9 E. (est compris dans les charges : eau chaude, eau froide, chauffage et les frais relatifs à l'entretien de la copropriété).

Les informations sur les risques auxquels ce bien est exposé sont disponibles sur le site Géorisques :
Date de réalisation du DPE : 01/01/1900

FRANCE LOIRE VENTE PATRIMOINE
12 impasse St MartinCS 90025
18000 BOURGES
Tel : 02.48.48.02.28
E-Mail : acheter@franceloire.fr

catalogue PDF généré par http://www.repimmo.com

(Ref.LDE-DA03-023906/13264-12691)

Annonce visible sur http://www.repimmo.com sous la REF n°18114680

voir tous les détails sur ce bien http://www.repimmo.com/petite_annonces_immobiliere/18114680/appartement-a_vendre-orleans-45.php

FRANCE LOIRE VENTE PATRIMOINE
12 impasse St MartinCS 90025
18000 BOURGES
Tel : 02.48.48.02.28
E-Mail : acheter@franceloire.fr

catalogue PDF généré par http://www.repimmo.com

Vente Maison CHATEAUMEILLANT (Cher - 18)

Surface : 63 m2

Surface séjour : 18 m2

Nb pièces : 3 pièces

Chambres : 2 chambres

SDB : 1 salle de bains

Prix : 65000 €

Réf : FGA-MEIC-006259 -

Description détaillée :

Idéalement située cette maison de plain-pied, saura vous séduire. Elle se compose d'un séjour lumineux donnant sur le jardin, d'un salon (2ème chambre ouverte), d'une cuisine, d'une chambre, d'une salle d'eau. Vous apprécierez son jardin et son garage.

Montant estimé des dépenses annuelles d'énergie pour un usage standard : entre 1460E et 2020E/an. (année de référence 2021,2022,2023).

Le plus ? Sans frais d'agence et avec des frais de notaire de seulement 3000 euros. N'hésitez pas à nous contacter pour plus d'informations et convenir ensemble d'un rendez-vous.

Les informations sur les risques auxquels ce bien est exposé sont disponibles sur le site Géorisques :

Date de réalisation du DPE : 01/01/1900

(Ref.FGA-MEIC-006259/7228-12691)

Annonce visible sur http://www.repimmo.com sous la REF n°17947148

voir tous les détails sur ce bien http://www.repimmo.com/petite_annonces_immobiliere/17947148/maison-a_vendre-chateaumeillant-18.php

FRANCE LOIRE VENTE PATRIMOINE
12 impasse St MartinCS 90025
18000 BOURGES
Tel : 02.48.48.02.28
E-Mail : acheter@franceloire.fr

catalogue PDF généré par http://www.repimmo.com

Vente Appartement VIERZON (Cher - 18)

Surface : 78 m2

Nb pièces : 4 pièces

Chambres : 3 chambres

Prix : 58000 €

Réf : FGA-CCHA-020102 -

Description détaillée :

Idéalement situé dans une copropriété de 28 lots, cet appartement (de 76,70 m² loi carrez) lumineux proche commerces et transports, dispose d'une entrée, d'une cuisine, d'un vaste séjour salon avec balcon, trois chambres, salle de bains, garage. Vous apprécierez sa luminosité et son entrée privative.

Sans frais d'agence et avec des frais de notaire de seulement 3000 euros.

Le montant moyen annuel des charges pour les lots vendus est de 383,80 E.

N'hésitez pas à nous contacter pour plus d'informations et convenir ensemble d'un rendez-vous.

Montant estimé des dépenses annuelles d'énergie pour un usage standard entre 1390 et 1920 euros (année de référence 2021,2022,2023).

Les informations sur les risques auxquels ce bien est exposé sont disponibles sur le site Géorisques :

Date de réalisation du DPE : 01/01/1900

(Ref.FGA-CCHA-020102/12508-12691)

Annonce visible sur http://www.repimmo.com sous la REF n°17894227

voir tous les détails sur ce bien http://www.repimmo.com/petite_annonces_immobiliere/17894227/appartement-a_vendre-vierzon-18.php

FRANCE LOIRE VENTE PATRIMOINE
12 impasse St MartinCS 90025
18000 BOURGES
Tel : 02.48.48.02.28
E-Mail : acheter@franceloire.fr

catalogue PDF généré par http://www.repimmo.com

Vente Maison SANCOINS (Cher - 18)

Surface : 82 m2

Surface séjour : 22 m2

Nb pièces : 4 pièces

Chambres : 3 chambres

SDB : 1 salle de bains

Prix : 72000 €

Réf : FGA-SACP-007210 -

Description détaillée :

Idéalement située cette maison, saura vous séduire. Elle se compose d'un séjour salon lumineux donnant sur le jardin, d'une cuisine, de trois chambres, d'une salle de bains. Vous apprécierez son jardin et son garage.

Montant estimé des dépenses annuelles d'énergie pour un usage standard : entre 1880E et 2590E/an. (année de référence 2021,2022 et 2023).

Le plus ? Sans frais d'agence et avec des frais de notaire de seulement 3100 euros. N'hésitez pas à nous contacter pour plus d'informations et convenir ensemble d'un rendez-vous.

Les informations sur les risques auxquels ce bien est exposé sont disponibles sur le site Géorisques :

Date de réalisation du DPE : 01/01/1900

(Ref.FGA-SACP-007210/9190-12691)

Annonce visible sur http://www.repimmo.com sous la REF n°17779492

voir tous les détails sur ce bien http://www.repimmo.com/petite_annonces_immobiliere/17779492/maison-a_vendre-sancoins-18.php

FRANCE LOIRE VENTE PATRIMOINE
12 impasse St MartinCS 90025
18000 BOURGES
Tel : 02.48.48.02.28
E-Mail : acheter@franceloire.fr

catalogue PDF généré par http://www.repimmo.com

Vente Maison CHARENTON-DU-CHER (Cher - 18)

Surface : 81 m2

Surface séjour : 20 m2

Nb pièces : 3 pièces

Chambres : 3 chambres

SDB : 1 salle de bains

Prix : 71000 €

Réf : FGA-CHEB-005544 -

Description détaillée :

Idéalement située cette maison avec de beaux volumes, saura vous séduire. Elle se compose d'un vaste séjour salon lumineux avec poêle à granulé donnant sur le jardin, d'une cuisine, de deux chambres, d'une salle de bains et d'un garage. Vous apprécierez son jardin.

Montant estimé des dépenses annuelles d'énergie pour un usage standard : entre 940E et 1320E/an. (année de référence 2021).

Le plus ? Sans frais d'agence et avec des frais de notaire de seulement 3100 euros. N'hésitez pas à nous contacter pour plus d'informations et convenir ensemble d'un rendez-vous.

Les informations sur les risques auxquels ce bien est exposé sont disponibles sur le site Géorisques :

Date de réalisation du DPE : 01/01/1900

(Ref.FGA-CHEB-005544/2667-12691)

Annonce visible sur http://www.repimmo.com sous la REF n°17551948

voir tous les détails sur ce bien http://www.repimmo.com/petite_annonces_immobiliere/17551948/maison-a_vendre-charenton_du_cher-18.php

FRANCE LOIRE VENTE PATRIMOINE
12 impasse St MartinCS 90025
18000 BOURGES
Tel : 02.48.48.02.28
E-Mail : acheter@franceloire.fr

catalogue PDF généré par http://www.repimmo.com

Vente Maison SAINT-AMAND-MONTROND (Cher - 18)

Surface : 98 m2

Surface séjour : 24 m2

Nb pièces : 5 pièces

Chambres : 4 chambres

SDB : 1 salle de bains

Prix : 99000 €

Réf : FGA-GIRA-005216 -

Description détaillée :

Idéalement située proche commerces cette maison avec de beaux volumes, saura vous séduire. Elle se compose d'un vaste séjour salon lumineux donnant sur le jardin, d'une cuisine, de quatre chambres, d'un cellier, d'une salle d'eau et d'un garage. Vous apprécierez son jardin.

Montant estimé des dépenses annuelles d'énergie pour un usage standard : entre 1690E et 2330E/an. (année de référence 2021).

Le plus ? Sans frais d'agence et avec des frais de notaire de seulement 3400 euros, n'attendez plus !

Cette offre n'est valable que jusqu'au 06/07/2025*.

* Durée de l'offre limitée avec une priorité d'acquisition pour les clients de bailleurs sociaux disposant de patrimoine dans le Cher ainsi qu'à leur gardiens puis à toute personne sous condition de ressources. Les offres devront être envoyées après visite par courrier recommandé avec accusé de réception. N'hésitez pas à nous contacter pour plus d'informations et convenir ensemble d'un rendez-vous.

Les informations sur les risques auxquels ce bien est exposé sont disponibles sur le site Géorisques :

Date de réalisation du DPE : 01/01/1900

5085-12691)

mmo.com sous la REF n°17544787

voir tous les détails sur ce bien http://www.repimmo.com/petite_annonces_immobiliere/17544787/maison-a_vendre-saint_amand_montrond-18.php

FRANCE LOIRE VENTE PATRIMOINE
12 impasse St MartinCS 90025
18000 BOURGES
Tel : 02.48.48.02.28
E-Mail : acheter@franceloire.fr

catalogue PDF généré par http://www.repimmo.com

Vente Maison CHARENTON-DU-CHER (Cher - 18)

Surface : 81 m2

Surface séjour : 20 m2

Nb pièces : 3 pièces

Chambres : 3 chambres

SDB : 1 salle de bains

Prix : 71000 €

Réf : FGA-CHEB-005532 -

Description détaillée :

A 10 mn de St Amand, ce pavillon avec de beaux volumes, saura vous séduire. Il se compose d'un vaste séjour salon lumineux donnant sur le jardin et équipé d'un poêle à granulé, d'une cuisine, de deux chambres, de rangements, d'une salle de bains et garage. Vous apprécierez son jardin.

Montant estimé des dépenses annuelles d'énergie pour un usage standard : entre 1230E et 1730E/an. (année de référence 2021).

Le plus ? Sans frais d'agence et avec des frais de notaire de seulement 3100 euros. N'hésitez pas à nous contacter pour plus d'informations et convenir ensemble d'un rendez-vous.

Les informations sur les risques auxquels ce bien est exposé sont disponibles sur le site Géorisques :

Date de réalisation du DPE : 01/01/1900

(Ref.FGA-CHEB-005532/2655-12691)

Annonce visible sur http://www.repimmo.com sous la REF n°17418341

voir tous les détails sur ce bien http://www.repimmo.com/petite_annonces_immobiliere/17418341/maison-a_vendre-charenton_du_cher-18.php

FRANCE LOIRE VENTE PATRIMOINE
12 impasse St MartinCS 90025
18000 BOURGES
Tel : 02.48.48.02.28
E-Mail : acheter@franceloire.fr

catalogue PDF généré par http://www.repimmo.com

Vente Appartement SAINT-AMAND-MONTROND (Cher - 18)

Surface : 111 m2

Surface séjour : 22 m2

Nb pièces : 5 pièces

Chambres : 4 chambres

SDB : 1 salle de bains

Prix : 84000 €

Réf : FGA-JJAU-005159 -

Description détaillée :

Idéalement situé, à proximité du centre ville, ce bel appartement de 100m² (Loi Carrez) (copropriété de 44 lots) saura vous séduire. Situé au 1er étage de la résidence avec ascenseur, il se compose d'un vaste séjour lumineux avec balcons, d'une cuisine séparée, de trois chambres, un cellier, un dressing et d'une salle de bains. Vous apprécierez ses rangements.

Cette offre n'est valable que jusqu'au 07/06/2025*.

* Durée de l'offre limitée avec une priorité d'acquisition pour les clients de bailleurs sociaux disposant de patrimoine dans le Cher ainsi qu'à leur gardiens puis à toute personne sous condition de ressources. Les offres devront être envoyées après visite par courrier recommandé avec accusé de réception.

Montant estimé des dépenses annuelles d'énergie pour un usage standard : entre 1030 E et 1450E/ an. (année de référence 2021).

Le montant moyen annuel des charges pour le lot vendu est de 483,16 E.

Le plus ? Sans frais d'agence et avec des frais de notaire de seulement 3300 euros. N'hésitez pas à nous contacter pour plus d'informations et convenir ensemble d'un rendez-vous.

Les informations sur les risques auxquels ce bien est exposé sont disponibles sur le site Géorisques :

Date de réalisation du DPE : 01/01/1900

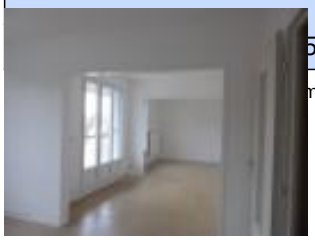

5921-12691)

mmo.com sous la REF n°16956838

voir tous les détails sur ce bien http://www.repimmo.com/petite_annonces_immobiliere/16956838/appartement-a_vendre-saint_amand_montrond-18.php