catalogue PDF généré
par http://www.repimmo.com

CROISETTE MIRAMAR

63 boulevard de la croisette 06400 CANNES

Tel : 04.93.43.58.40

Fax : 04.92.18.10.51

Site Web : http://www.63croisette.fr

E-Mail : cm@63croisette.fr

CROISETTE MIRAMAR
63 boulevard de la croisette
06400 CANNES
Tel : 04.93.43.58.40
Fax : 04.92.18.10.51
Siret : 52368830700017
E-Mail : cm@63croisette.fr

catalogue PDF généré par http://www.repimmo.com

Vente Appartement CANNES (Alpes Maritimes - 06)

Surface : 150 m2

Surface séjour : 42 m2

Nb pièces : 4 pièces

Chambres : 2 chambres

Année de construction : 1930

Charges : 220 €

Prix : 950000 €

Réf : 85937521 -

Description détaillée :
À seulement quelques pas de la mythique Croisette, au sein d?un immeuble bourgeois avec ascenseur, découvrez ce magnifique appartement de 150 m² situé au 2? étage.

Rénové avec goût et en excellent état, cet appartement aux volumes généreux séduit par sa belle hauteur sous plafond (2,50 m) et ses prestations de qualité. Le vaste séjour de 42 m² offre une atmosphère chaleureuse et lumineuse. La cuisine indépendante, entièrement équipée, est prolongée d?un espace buanderie.

L?espace nuit se compose de trois grandes chambres en suite (chacune de plus de 20 m²), avec salles d?eau/bains privatives et nombreux rangements. Un placard supplémentaire se trouve dans l?entrée.

Prestations raffinées, charme de l?ancien allié au confort moderne, garage fermé, cave : un bien rare sur le marché Cannois.

? Localisation exceptionnelle ? tout se fait à pied : plages, boutiques, restaurants.

voir tous les détails sur ce bien http://www.repimmo.com/petite_annonces_immobiliere/18355696/appartement-a_vendre-cannes-06.php

CROISETTE MIRAMAR
63 boulevard de la croisette
06400 CANNES
Tel : 04.93.43.58.40
Fax : 04.92.18.10.51
Siret : 52368830700017
E-Mail : cm@63croisette.fr

catalogue PDF généré par http://www.repimmo.com

Vente Appartement CANNES (Alpes Maritimes - 06)

Surface : 14 m2

Surface séjour : 11 m2

Nb pièces : 1 pièce

Année de construction : 1920

Charges : 50 €

Prix : 235000 €

Réf : 85601999 -

Description détaillée :

Venez découvrir ce studio de 15 m2 idéalement situé sur la mythique CROISETTE, entre le Carlton et le Martinez.

Dans une résidence de luxe en front de mer, emplacement révé pour un pied a terre ou un investissement locatif haut de gamme dans un cadre luxueux et très sécurisé

idéalement situé au calme, à l'arrière, avec vue sur le parc.

A 2 pas des plages, des boutiques de luxe et du Palais des Festivals

Annonce visible sur http://www.repimmo.com sous la REF n°18355695

voir tous les détails sur ce bien http://www.repimmo.com/petite_annonces_immobiliere/18355695/appartement-a_vendre-cannes-06.php

CROISETTE MIRAMAR
63 boulevard de la croisette
06400 CANNES
Tel : 04.93.43.58.40
Fax : 04.92.18.10.51
Siret : 52368830700017
E-Mail : cm@63croisette.fr

catalogue PDF généré par http://www.repimmo.com

Vente Appartement MANDELIEU-LA-NAPOULE (Alpes Maritimes - 06)

Surface : 145 m2

Nb pièces : 4 pièces

Chambres : 1 chambre

Charges : 350 €

Prix : 1270000 €

Réf : 84728817 -

Description détaillée :

Au sein d'un domaine privé et très sécurisé avec terrain de tennis, deux piscines, salle de sport, ce magnifique appartement de 145 m2 habitable (99,20 m2 Loi Carrez) se compose d'une entrée avec très grand dressing, d'un séjour avec cuisine ouverte luxueusement équipée "Miele" bénéficiant de prestations haut de gamme donnant sur une grande terrasse de 35 m2 exposée Sud-Est vue verdure, collines de l'Estérel, golf, 1 chambre avec grande salle de bains et wc meubles sur mesure faits par menuisier artisan, douche à l'italienne,Toilettes lavantes, miroirs led, 1 chambre avec grand dressing, grande buanderie aménagée, une salle de bains avec baignoire et wc, wc indépendants, un garage 16 m2 avec prise pour voiture électrique.

Annonce visible sur http://www.repimmo.com sous la REF n°18355694

voir tous les détails sur ce bien http://www.repimmo.com/petite_annonces_immobiliere/18355694/appartement-a_vendre-mandelieu_la_napoule-06.php

CROISETTE MIRAMAR
63 boulevard de la croisette
06400 CANNES
Tel : 04.93.43.58.40
Fax : 04.92.18.10.51
Siret : 52368830700017
E-Mail : cm@63croisette.fr

catalogue PDF généré par http://www.repimmo.com

Vente Appartement CANNES BANANE (Alpes Maritimes - 06)

Surface : 126 m2

Surface séjour : 45 m2

Nb pièces : 4 pièces

Chambres : 3 chambres

Prix : 2150000 €

Réf : 6915860 -

Description détaillée :

Au sein d'un immeuble Bourgeois dans le centre de Cannes, en face du Palais des Festivals, au calme, en étage élevé, magnifique 4 pièces refait entièrement à neuf par un architecte de renom avec des prestations luxueuses. Il se compose d'un hall d'entrée suivi d'un très grand séjour/salle à manger avec vue sur le Suquet, une cuisine semi-séparée équipée, 3 grandes chambres toutes équipées d'une salle d'eau avec WC, et de grandes penderies.

Annonce visible sur http://www.repimmo.com sous la REF n°18344421

voir tous les détails sur ce bien http://www.repimmo.com/petite_annonces_immobiliere/18344421/appartement-a_vendre-cannes-06.php

CROISETTE MIRAMAR
63 boulevard de la croisette
06400 CANNES
Tel : 04.93.43.58.40
Fax : 04.92.18.10.51
Siret : 52368830700017
E-Mail : cm@63croisette.fr

catalogue PDF généré par http://www.repimmo.com

Vente Appartement CANNES (Alpes Maritimes - 06)

Surface : 104 m2

Surface séjour : 30 m2

Nb pièces : 4 pièces

Chambres : 3 chambres

SDB : 1 salle de bains

Année de construction : 1976

Charges : 560 €

Prix : 890000 €

Réf : 85915433 -

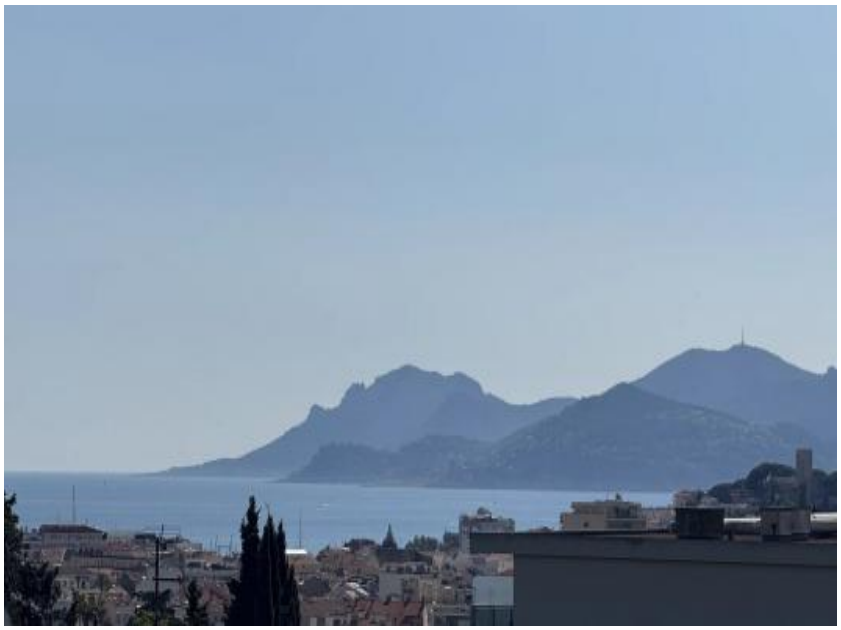

Description détaillée :
EXCLUSIVITÉ ? Superbe 4 pièces lumineux avec vue mer et terrasses.

Situé au dernier étage d?une résidence de standing avec piscine surveillée et ascenseur, cet élégant appartement traversant de 104 m² se trouve dans le quartier prisé de Montrose, offrant un cadre paisible et privilégié.

Dès l?entrée, vous serez séduit par un vaste séjour-salle à manger baigné de lumière, ouvrant sur une belle terrasse profonde exposée sud, offrant une vue sur la mer, un parc fleuri peuplé d?oliviers et les montagnes de l?Estérel.

L?espace nuit comprend trois chambres :
- Une avec vue mer / l'Esterel et accès direct à la terrasse principale.
- Une seconde avec sa salle de douche attenante et WC.
- Une troisième s?ouvrant sur une seconde terrasse exposée nord, donnant sur une vue dégagée des hauteurs de Cannes et le quartier de la Californie.

L?appartement dispose également d?une salle de bain, d?un WC invité, ainsi que d?une cuisine équipée séparée donnant sur la deuxième terrasse.
De nombreux rangements viennent compléter ce bien.

Atouts majeurs : triple exposition, volumes généreux, cadre verdoyant, stationnement privatif.

CROISETTE MIRAMAR
63 boulevard de la croisette
06400 CANNES
Tel : 04.93.43.58.40
Fax : 04.92.18.10.51
Siret : 52368830700017
E-Mail : cm@63croisette.fr

catalogue PDF généré par http://www.repimmo.com

1 place de parking en sous-sol + cave

À 15 min à pied de la gare de Cannes et 20 min de la Croisette et des plages

Arrêt de bus à 50 mètres

Une seconde place de stationnement est disponible en sus.

Visite virtuelle disponible.

Contactez-nous pour plus d?informations !

Informations sur les risques disponibles sur

Annonce visible sur http://www.repimmo.com sous la REF n°18340979

voir tous les détails sur ce bien http://www.repimmo.com/petite_annonces_immobiliere/18340979/appartement-a_vendre-cannes-06.php

CROISETTE MIRAMAR
63 boulevard de la croisette
06400 CANNES
Tel : 04.93.43.58.40
Fax : 04.92.18.10.51
Siret : 52368830700017
E-Mail : cm@63croisette.fr

catalogue PDF généré par http://www.repimmo.com

Vente Appartement CANNES (Alpes Maritimes - 06)

Surface : 50 m2

Nb pièces : 2 pièces

Chambres : 1 chambre

SDB : 1 salle de bains

Année de construction : 2015

Charges : 226 €

Prix : 480000 €

Réf : 85913092 -

Description détaillée :

Au sein du très prisé quartier Montfleury, niché dans l?intimité raffinée de la résidence de standing California Pearl, se dévoile un somptueux appartement deux pièces, subtil mariage d?élégance, de modernité et de confort absolu.

Dès le seuil franchi, vous serez immédiatement séduit par une atmosphère chaleureuse et baignée de lumière. Le séjour, lumineux et accueillant, s?ouvre harmonieusement sur une cuisine contemporaine entièrement aménagée, pensée dans les moindres détails pour conjuguer esthétique et fonctionnalité. La chambre, véritable havre de paix, bénéficie d?aménagements sur mesure offrant un espace optimisé et raffiné. La salle de bains, au design épuré, ainsi que les toilettes indépendantes témoignent du soin apporté à chaque finition.

L?extérieur, véritable prolongement de l?espace de vie, révèle une vaste terrasse ensoleillée, encadrée de verdure, invitant à la détente ou à de chaleureux moments de convivialité.

Le confort se prolonge avec un double garage sécurisé en sous-sol, rare privilège à Cannes, apportant une valeur ajoutée incontestable.

voir tous les détails sur ce bien http://www.repimmo.com/petite_annonces_immobiliere/18340978/appartement-a_vendre-cannes-06.php

CROISETTE MIRAMAR
63 boulevard de la croisette
06400 CANNES
Tel : 04.93.43.58.40
Fax : 04.92.18.10.51
Siret : 52368830700017
E-Mail : cm@63croisette.fr

catalogue PDF généré par http://www.repimmo.com

Vente Maison GOLFE-JUAN (Alpes Maritimes - 06)

Surface : 54 m2

Surface séjour : 14 m2

Nb pièces : 2 pièces

Chambres : 1 chambre

Année de construction : 2014

Charges : 90 €

Prix : 395000 €

Réf : 85912476 -

Description détaillée :

Nichée à seulement 200 mètres des rivages azuréens, cette maison de charme incarne l?alliance subtile entre confort, design et discrétion. Imaginée et sublimée par de célèbres designers néerlandais, Maisonnette Réaux dévoile une atmosphère chaleureuse et résolument sophistiquée.

Ce havre intimiste se compose d?une élégante suite, d?un vaste salon emplie de lumière, d?une cuisine haut de gamme entièrement équipée, et d?un jardin paysager de 80 m², véritable bulle de sérénité.

Idéal pour une vie paisible au bord de la mer, ce cocon rare saura séduire les esthètes en quête d?authenticité et de raffinement.

Annonce visible sur http://www.repimmo.com sous la REF n°18340977

voir tous les détails sur ce bien http://www.repimmo.com/petite_annonces_immobiliere/18340977/maison-a_vendre-golfe_juan-06.php

CROISETTE MIRAMAR
63 boulevard de la croisette
06400 CANNES
Tel : 04.93.43.58.40
Fax : 04.92.18.10.51
Siret : 52368830700017
E-Mail : cm@63croisette.fr

catalogue PDF généré par http://www.repimmo.com

Vente Maison CANNET MAIRIE (Alpes Maritimes - 06)

Surface : 330 m2

Surface séjour : 62 m2

Nb pièces : 7 pièces

Chambres : 4 chambres

SDB : 1 salle de bains

Année de construction : 1980

Charges : 520 €

Prix : 2190000 €

Réf : 4369091 -

Description détaillée :

Découvrez cette magnifique propriété de charme située dans un cadre calme et à proximité du centre-ville. Elle dispose d?un superbe jardin arboré et complanté, offrant une exposition idéale tout au long de la journée.

Au rez-de-jardin, vous trouverez un hall d?entrée, une cuisine conviviale avec office, un beau salon avec bibliothèque, une salle à manger, ainsi qu'une chambre en suite avec dressing et salle de bain.

À l?étage, un vaste séjour lumineux offre un bel espace de réception, donnant accès à deux terrasses.

Au second niveau, la maison comprend deux chambres, une salle de bains complète, et un dressing pouvant être aménagé en troisième chambre.

Les espaces extérieurs sont nombreux et incluent un appartement indépendant avec salon, chambre, salle de bains et terrasse. Une belle piscine avec pool house et cuisine d?été complète ce cadre idyllique. Enfin, la propriété dispose d'un garage et de nombreux stationnements.

Annonce visible sur http://www.repimmo.com sous la REF n°18279347

voir tous les détails sur ce bien http://www.repimmo.com/petite_annonces_immobiliere/18279347/maison-a_vendre-cannet-06.php

CROISETTE MIRAMAR
63 boulevard de la croisette
06400 CANNES
Tel : 04.93.43.58.40
Fax : 04.92.18.10.51
Siret : 52368830700017
E-Mail : cm@63croisette.fr

catalogue PDF généré par http://www.repimmo.com

Vente Appartement CANNES CROISETTE (Alpes Maritimes - 06)

Surface : 127 m2

Surface séjour : 56 m2

Nb pièces : 3 pièces

Chambres : 2 chambres

Année de construction : 1960

Charges : 280 €

Prix : 3850000 €

Réf : 85787079 -

Description détaillée :
? Élégance Absolue ? Vue Mer ? Adresse Prestigieuse ?

À quelques pas des plages et des enseignes les plus exclusives, découvrez ce sublime appartement de 127 m², niché au c?ur de la Croisette, dans l?une des adresses les plus convoitées de la Riviera.

Entièrement rénové avec des matériaux d?exception, ce bien conjugue raffinement et modernité dans une atmosphère lumineuse et apaisante.

? Un Séjour Grandiose & Une Vue à Couper le Souffle
Dès l?entrée, l?espace se déploie sur un vaste séjour baigné de lumière, prolongé par une somptueuse terrasse exposée Sud avec vue mer. La cuisine ouverte, à la fois élégante et discrètement intégrée, abrite également un espace bureau raffiné.

?? Deux Suites d?Exception
L?espace nuit offre deux écrins de sérénité, chacun avec dressing sur-mesure et salle de bain privative, pensées pour allier confort et intimité absolue.

? Prestations Haut de Gamme & Confort Ultime

Double terrasse (exposition Est & Ouest)

CROISETTE MIRAMAR
63 boulevard de la croisette
06400 CANNES
Tel : 04.93.43.58.40
Fax : 04.92.18.10.51
Siret : 52368830700017
E-Mail : cm@63croisette.fr

catalogue PDF généré par http://www.repimmo.com

Buanderie et toilettes invités

Vendu entièrement meublé ? Prêt à vivre

Garage double inclus

Une opportunité rare, un écrin de prestige, une adresse mythique. Exigez l?excellence.

Annonce visible sur http://www.repimmo.com sous la REF n°18265771

voir tous les détails sur ce bien http://www.repimmo.com/petite_annonces_immobiliere/18265771/appartement-a_vendre-cannes-06.php

CROISETTE MIRAMAR
63 boulevard de la croisette
06400 CANNES
Tel : 04.93.43.58.40
Fax : 04.92.18.10.51
Siret : 52368830700017
E-Mail : cm@63croisette.fr

catalogue PDF généré par http://www.repimmo.com

Vente Appartement CANNES BANANE (Alpes Maritimes - 06)

Surface : 53 m2

Surface séjour : 26 m2

Nb pièces : 2 pièces

Chambres : 1 chambre

Charges : 170 €

Prix : 395000 €

Réf : 85786201 -

Description détaillée :
Idéalement situé derrière la rue d'Antibes, au c?ur du quartier prisé de la Banane, cet appartement de 54 m² vous séduira par son charme et sa luminosité.

- Emplacement privilégié à deux pas des commerces, restaurants et des célèbres plages de Cannes.
- Au 2? et dernier étage, profitez d'un spacieux séjour ouvrant sur une belle terrasse, parfaite pour savourer des moments de détente.
- Cuisine semi-ouverte équipée, alliant praticité et convivialité.
- Côté nuit, une chambre confortable, une salle de bains et des toilettes séparées.
- Une cave vient compléter ce bien, offrant un espace de rangement supplémentaire.

Ne laissez pas passer cette opportunité rare d?acquérir un bien à Cannes !

Idéale résidence principale, pied-à-terre ou location. Forte rentabilité.

Contactez-nous dès maintenant pour organiser une visite.

voir tous les détails sur ce bien http://www.repimmo.com/petite_annonces_immobiliere/18265770/appartement-a_vendre-cannes-06.php

CROISETTE MIRAMAR
63 boulevard de la croisette
06400 CANNES
Tel : 04.93.43.58.40
Fax : 04.92.18.10.51
Siret : 52368830700017
E-Mail : cm@63croisette.fr

catalogue PDF généré par http://www.repimmo.com

Vente Appartement CANNES (Alpes Maritimes - 06)

Surface : 92 m2

Surface séjour : 25 m2

Nb pièces : 4 pièces

Chambres : 2 chambres

Année de construction : 1890

Charges : 270 €

Prix : 499000 €

Réf : 85657883 -

Description détaillée :

Dans un cadre raffiné et privilégié. decouvrez ce 4 pièces de 92 m2 niché au 2 iè et dernier étage d'une demeure de style belle époque offrant un séjour de 25 m2 avec cheminée. une cuisine équipée. 2 chambres avec salle de douche et toilettes. wc indépendants. dressing. rangements. une belle mézzanine

Vous bénéficiez également d'un parking sécurisé.

Un bien rare à quelques pas des commerces et des plages

Annonce visible sur http://www.repimmo.com sous la REF n°18252331

voir tous les détails sur ce bien http://www.repimmo.com/petite_annonces_immobiliere/18252331/appartement-a_vendre-cannes-06.php

CROISETTE MIRAMAR
63 boulevard de la croisette
06400 CANNES
Tel : 04.93.43.58.40
Fax : 04.92.18.10.51
Siret : 52368830700017
E-Mail : cm@63croisette.fr

catalogue PDF généré par http://www.repimmo.com

Vente Maison ROQUEFORT-LES-PINS LE SINODON (Alpes Maritimes - 06)

Surface : 354 m2

Nb pièces : 13 pièces

Chambres : 1 chambre

SDB : 3 salles de bains

Année de construction : 1970

Prix : 1272000 €

Réf : 85719103 -

Description détaillée :
Charmant ensemble immobilier à vendre dans l?arrière-pays Cannois.

AUBERGE RESTAURANT AVEC CHAMBRES D'HOTES

Nichée au c?ur d?un secteur très prisé, cette propriété s?étend sur une vaste parcelle arborée de 1 485 m². Elle abrite un magnifique restaurant de style auberge, mêlant avec élégance la pierre et le bois pour une atmosphère authentique et chaleureuse.

L?espace de réception et de restauration, spacieux et convivial, comprend un bar, une cuisine entièrement équipée, une chambre froide, sanitaires ainsi que divers locaux techniques.
Les beaux jours se savourent sur deux grandes terrasses, entourées de verdure, parfaites pour offrir à vos convives un cadre enchanteur.

À l?étage, trois studios rénovés avec goût, entièrement équipés (cuisine, salle de bains), offrent un confort optimal. Un quatrième appartement indépendant dispose d?un séjour lumineux avec cuisine ouverte, d?une salle d?eau moderne et d?une terrasse privative.

L?ensemble bénéficie d?un grand parking pouvant accueillir une quinzaine de véhicules, avec un accès facile et fluide possédant deux entrées.

CROISETTE MIRAMAR
63 boulevard de la croisette
06400 CANNES
Tel : 04.93.43.58.40
Fax : 04.92.18.10.51
Siret : 52368830700017
E-Mail : cm@63croisette.fr

catalogue PDF généré par http://www.repimmo.com

Située dans un environnement verdoyant et paisible, cette propriété se trouve à proximité immédiate de toutes les commodités et de villages de renom tels que Mougins, Biot, Opio, Grasse et Saint-Paul-de-Vence.

Un cadre idyllique, idéal pour un projet de vie ou une belle opportunité d?investissement.

DOSSIER ET PIÈCES COMPLÉMENTAIRES SUR DEMANDE.

Annonce visible sur http://www.repimmo.com sous la REF n°18246898

voir tous les détails sur ce bien http://www.repimmo.com/petite_annonces_immobiliere/18246898/maison-a_vendre-roquefort_les_pins-06.php

CROISETTE MIRAMAR
63 boulevard de la croisette
06400 CANNES
Tel : 04.93.43.58.40
Fax : 04.92.18.10.51
Siret : 52368830700017
E-Mail : cm@63croisette.fr

catalogue PDF généré par http://www.repimmo.com

Vente Appartement CANNES (Alpes Maritimes - 06)

Surface : 64 m2

Nb pièces : 3 pièces

Chambres : 2 chambres

Année de construction : 1966

Prix : 975000 €

Réf : 85657344 -

Description détaillée :
À seulement 3 minutes à pied des plages du Midi et 8 minutes à pied du Marché Forville de Cannes, ce magnifique 3 pièces de 64,81 m² est niché au sein d?une résidence avec parc et piscine.

Il offre une spacieuse pièce de vie baignée de lumière, avec une cuisine américaine sur mesure réalisée avec des matériaux haut de gamme. Côté nuit, deux chambres dont une suite parentale avec salle d?eau et WC, ainsi qu?une seconde salle d?eau indépendante avec WC.

L?appartement dispose également de deux belles terrasses : l?une à l?arrière avec vue sur les collines, l?autre exposée plein Sud offrant une vue panoramique sur la mer.

Au sous-sol, une grande place de parking privative et une vaste cave viennent parfaire ce bien d?exception.

Annonce visible sur http://www.repimmo.com sous la REF n°18244810

voir tous les détails sur ce bien http://www.repimmo.com/petite_annonces_immobiliere/18244810/appartement-a_vendre-cannes-06.php

CROISETTE MIRAMAR
63 boulevard de la croisette
06400 CANNES
Tel : 04.93.43.58.40
Fax : 04.92.18.10.51
Siret : 52368830700017
E-Mail : cm@63croisette.fr

catalogue PDF généré par http://www.repimmo.com

Vente Appartement CANNES BASSE CALIFORNIE (Alpes Maritimes - 06)

Surface : 77 m2

Surface séjour : 21 m2

Nb pièces : 3 pièces

Chambres : 1 chambre

Année de construction : 1919

Charges : 150 €

Prix : 495000 €

Réf : 85710683 -

Description détaillée :
À deux pas de toutes les commodités et des plages, dans un immeuble bourgeois datant de 1919, superbe appartement de 3 pièces d'une superficie de 77 m², agrémenté d'une terrasse de 8 m² offrant une vue dégagée sur la verdure.

Ce bien se compose d'un hall d'entrée avec placard, d'un séjour lumineux avec cheminée, d'une cuisine séparée, d'une chambre principale avec sa salle de douche et WC, d'une seconde chambre actuellement utilisée comme bureau, ainsi que d'une deuxième salle de douche avec WC.

Le charme de l'ancien est mis en valeur par une belle hauteur sous plafond, des moulures élégantes et des détails architecturaux typiques de l'époque.

Une grande cave de 15 m² complète ce bien.

Les informations sur les risques liés à ce bien sont disponibles sur le site Géorisques : georisques.gouv.fr.

Annonce visible sur http://www.repimmo.com sous la REF n°18220081

voir tous les détails sur ce bien http://www.repimmo.com/petite_annonces_immobiliere/18220081/appartement-a_vendre-cannes-06.php

CROISETTE MIRAMAR
63 boulevard de la croisette
06400 CANNES
Tel : 04.93.43.58.40
Fax : 04.92.18.10.51
Siret : 52368830700017
E-Mail : cm@63croisette.fr

catalogue PDF généré par http://www.repimmo.com

Vente Appartement CANNES (Alpes Maritimes - 06)

Surface : 89 m2

Nb pièces : 4 pièces

Chambres : 3 chambres

Année de construction : 1978

Charges : 823 €

Prix : 699000 €

Réf : 85652441 -

Description détaillée :

Découvrez ce spacieux appartement de 90 m², idéalement situé dans le prestigieux quartier de la Basse Californie à Cannes. Niché au 1er étage d?une résidence bien entretenue, il bénéficie d?une triple exposition, offrant une luminosité exceptionnelle tout au long de la journée.

L?appartement se compose de quatre pièces principales, avec un agencement fonctionnel et un fort potentiel. Son atout majeur ? Une belle terrasse, parfaite pour profiter du climat azuréen.

À deux pas de toutes les commodités (commerces, transports, écoles), cet appartement offre un cadre de vie privilégié, alliant commerces plages a 5 minutes a pied et proximité du centre-ville.

Un garage fermé complète ce bien. Quelques travaux de rafraîchissement permettront de révéler tout son potentiel.

Ne manquez pas cette opportunité rare sur le secteur !
Contactez-nous dès aujourd?hui pour une visite.

Annonce visible sur http://www.repimmo.com sous la REF n°18166939

voir tous les détails sur ce bien http://www.repimmo.com/petite_annonces_immobiliere/18166939/appartement-a_vendre-cannes-06.php

CROISETTE MIRAMAR
63 boulevard de la croisette
06400 CANNES
Tel : 04.93.43.58.40
Fax : 04.92.18.10.51
Siret : 52368830700017
E-Mail : cm@63croisette.fr

catalogue PDF généré par http://www.repimmo.com

Vente Appartement CANNES (Alpes Maritimes - 06)

Surface : 89 m2

Surface séjour : 35 m2

Nb pièces : 3 pièces

Chambres : 2 chambres

Année de construction : 1967

Charges : 330 €

Prix : 865000 €

Réf : 85641303 -

Description détaillée :

Dans une résidence de standing, idéalement située à quelques pas de la plage et de toutes les commodités, découvrez ce charmant et spacieux trois pièces d?environ 90 m².

Laissez-vous séduire par son vaste séjour baigné de lumière, s'ouvrant sur une superbe terrasse de 18,76 m² exposée plein sud, offrant un magnifique aperçu sur la mer, l?Estérel et le parc environnant, cuisine indépendante et entièrement équipée.

L?espace nuit se compose de deux belles chambres avec penderies, d?une élégante salle d?eau avec double vasque et d?un WC indépendant.
De nombreux rangements et dégagements viennent parfaire ce bien, alliant confort et fonctionnalité.

Au sous-sol, une cave et un garage fermé offrent un espace de stockage et de stationnement des plus appréciables.

Un bien rare, où charme et sérénité se conjuguent à la perfection.

Annonce visible sur http://www.repimmo.com sous la REF n°18155585

voir tous les détails sur ce bien http://www.repimmo.com/petite_annonces_immobiliere/18155585/appartement-a_vendre-cannes-06.php

CROISETTE MIRAMAR
63 boulevard de la croisette
06400 CANNES
Tel : 04.93.43.58.40
Fax : 04.92.18.10.51
Siret : 52368830700017
E-Mail : cm@63croisette.fr

catalogue PDF généré par http://www.repimmo.com

Vente Appartement CANNET (Alpes Maritimes - 06)

Surface : 84 m2

Surface séjour : 33 m2

Nb pièces : 3 pièces

Chambres : 1 chambre

SDB : 1 salle de bains

Année de construction : 1980

Charges : 870 €

Prix : 640000 €

Réf : 85612867 -

Description détaillée :

Vendre ? Superbe Appartement en Dernier Étage avec Terrasse d?angle

Situé dans un quartier recherché du Cannet, à proximité immédiate de toutes les commodités (commerces, transports, écoles), cet appartement d?exception de 85 m² en dernier étage vous séduira par son confort et sa luminosité.

Points forts :? Dernier étage ? vue dégagée? Grande terrasse d?angle 30 m2 sud oust? Profitez d?un bel espace extérieur pour vos repas et moments de détente? Séjour spacieux et lumineux ? Ouvert sur la terrasse pour une agréable sensation d?espace? 2 chambres confortables ? Avec rangements intégrés? Cuisine équipée ? Fonctionnelle et moderne? Résidence de standing ? Sécurisée et bien entretenue

Idéal pour ceux qui recherchent un cadre de vie paisible tout en restant proche des services et des accès rapides vers Cannes et l?autoroute.

Une visite s?impose ! Contactez-nous dès maintenant pour plus d?informations ou pour organiser une visite.

Annonce visible sur http://www.repimmo.com sous la REF n°18130749

voir tous les détails sur ce bien http://www.repimmo.com/petite_annonces_immobiliere/18130749/appartement-a_vendre-cannet-06.php

CROISETTE MIRAMAR
63 boulevard de la croisette
06400 CANNES
Tel : 04.93.43.58.40
Fax : 04.92.18.10.51
Siret : 52368830700017
E-Mail : cm@63croisette.fr

catalogue PDF généré par http://www.repimmo.com

Vente Appartement CANNES (Alpes Maritimes - 06)

Surface : 126 m2

Surface séjour : 30 m2

Nb pièces : 5 pièces

Chambres : 3 chambres

Année de construction : 1948

Charges : 400 €

Prix : 2200000 €

Réf : 85607730 -

Description détaillée :

Découvrez l'élégance et le prestige de vivre sur la Croisette, l'une des adresses les plus prisées au monde. Ce somptueux appartement de 5 pièces, entièrement rénové avec des matériaux haut de gamme, vous offre un cadre de vie exceptionnel face à la Méditerranée.Idéal pour une résidence principale, un investissement locatif ou une résidence secondaire au c?ur du luxe. À deux pas des plages, des boutiques de luxe et des restaurants étoilés.Caractéristiques principales :

* Emplacement de rêve : Vue jardin et mer et accès direct à la Croisette.
* Surface généreuse : 126 m² lumineux, avec une disposition optimale pour le confort et la convivialité.
* Espaces de vie raffinés : salon ouvrant sur une terrasse privée, salle à manger , cuisine italienne équipée.
* 4 chambres avec salles de bains attenantes et rangements intégrés.
* Prestations premium : Climatisation réversible, domotique.
* Résidence sécurisée avec concierge et garage privatif.

Annonce visible sur http://www.repimmo.com sous la REF n°18125777

voir tous les détails sur ce bien http://www.repimmo.com/petite_annonces_immobiliere/18125777/appartement-a_vendre-cannes-06.php

CROISETTE MIRAMAR
63 boulevard de la croisette
06400 CANNES
Tel : 04.93.43.58.40
Fax : 04.92.18.10.51
Siret : 52368830700017
E-Mail : cm@63croisette.fr

catalogue PDF généré par http://www.repimmo.com

Vente Appartement PARIS PARIS-16EME-ARRONDISSEMENT (Paris - 75)

Prix : 2200000 €

Réf : 85607932 -

Description détaillée :

Annonce visible sur http://www.repimmo.com sous la REF n°18118455

voir tous les détails sur ce bien http://www.repimmo.com/petite_annonces_immobiliere/18118455/appartement-a_vendre-paris_16eme_arrondissement-75.php

CROISETTE MIRAMAR
63 boulevard de la croisette
06400 CANNES
Tel : 04.93.43.58.40
Fax : 04.92.18.10.51
Siret : 52368830700017
E-Mail : cm@63croisette.fr

catalogue PDF généré par http://www.repimmo.com

Vente Appartement CANNES (Alpes Maritimes - 06)

Surface : 79 m2

Surface séjour : 18 m2

Nb pièces : 3 pièces

Chambres : 2 chambres

Année de construction : 1967

Charges : 900 €

Prix : 636000 €

Réf : 85081879 -

Description détaillée :

En plein centre de cannes dans une résidence sécurisée 3 P de près de 80 m2 bénéficiant d'une terrasse fermée de 16 m2 et d'une terrasse ouverte de 45 m2,

Entrée avec placards, cuisine séparée pouvant être ouverte, séjour, 2 belles chambres une salle de douche avec WC et toilettes invités, toutes les pièces donnent sur la terrasse , une cave , un garage fermé possible en supplément

Annonce visible sur http://www.repimmo.com sous la REF n°18091073

voir tous les détails sur ce bien http://www.repimmo.com/petite_annonces_immobiliere/18091073/appartement-a_vendre-cannes-06.php

CROISETTE MIRAMAR
63 boulevard de la croisette
06400 CANNES
Tel : 04.93.43.58.40
Fax : 04.92.18.10.51
Siret : 52368830700017
E-Mail : cm@63croisette.fr

catalogue PDF généré par http://www.repimmo.com

Vente Appartement CANNES (Alpes Maritimes - 06)

Surface : 43 m2

Nb pièces : 2 pièces

Chambres : 1 chambre

Année de construction : 1963

Charges : 175 €

Prix : 338000 €

Réf : 85507981 -

Description détaillée :

BAISSE DE PRIX ! Situé dans l?un des quartiers les plus recherchés et résidentiels de Cannes - La Basse Californie - cet agréable appartement 2 pièces se trouve dans une résidence intimiste à proximité de la mer et de toutes les commodités accessibles à pied. Il offre un séjour avec une cuisine américaine équipée, ouvrant sur une spacieuse terrasse d?environ 57 m² orientée à l?Ouest. L?appartement comprend également une chambre confortable, une salle d?eau, des placards intégrés et des espaces de rangement.

Une cave en sous-sol complète ce bien.

Annonce visible sur http://www.repimmo.com sous la REF n°18006877

voir tous les détails sur ce bien http://www.repimmo.com/petite_annonces_immobiliere/18006877/appartement-a_vendre-cannes-06.php

CROISETTE MIRAMAR
63 boulevard de la croisette
06400 CANNES
Tel : 04.93.43.58.40
Fax : 04.92.18.10.51
Siret : 52368830700017
E-Mail : cm@63croisette.fr

catalogue PDF généré par http://www.repimmo.com

Vente Maison MANDELIEU-LA-NAPOULE CAPITOU (Alpes Maritimes - 06)

Surface : 336 m2

Surface séjour : 61 m2

Nb pièces : 12 pièces

Chambres : 7 chambres

SDB : 2 salles de bains

Année de construction : 1901

Prix : 3950000 €

Réf : 85455731 -

Description détaillée :

Une superbe villa de 1901 d'un cachet légendaire. Il y règne calme et sérénité, avec une vue époustouflante et un style d'un raffinement exclusif. Avec ses grands espaces (330m2), sa vue mer sur l'ensemble de la Villa, sa suite présidentielle (50m2), ses 6 chambres, son espace de vie séjour-cuisine (90m2), cette propriété d'exception saura vous séduire en mariant le grandiose et l'élégance. De radieuses journées à passer au bord de sa piscine à débordement, vue mer et pool-house équipé. Cette propriété allie incontestablement héritage et modernité.

Annonce visible sur http://www.repimmo.com sous la REF n°17949880

voir tous les détails sur ce bien http://www.repimmo.com/petite_annonces_immobiliere/17949880/maison-a_vendre-mandelieu_la_napoule-06.php

CROISETTE MIRAMAR
63 boulevard de la croisette
06400 CANNES
Tel : 04.93.43.58.40
Fax : 04.92.18.10.51
Siret : 52368830700017
E-Mail : cm@63croisette.fr

catalogue PDF généré par http://www.repimmo.com

Vente Maison MANDELIEU-LA-NAPOULE LA NAPOULE (Alpes Maritimes - 06)

Surface : 195 m2

Surface terrain : 4800 m2

Nb pièces : 7 pièces

Chambres : 5 chambres

SDB : 2 salles de bains

Année de construction : 1920

Prix : 3680000 €

Réf : 85373526 -

Description détaillée :
Cette villa d'exception des années 1920, rénovée en 2008, se distingue par son élégance et son raffinement. Située dans l'un des quartiers les plus prisés de Mandelieu-La-Napoule, elle offre une vue panoramique sur la mer, les îles de Lérins, la baie de Cannes et le port de La Napoule, à seulement quelques pas des plages. Nichée au c?ur d'un terrain paysagé de 5000 m² planté d'essences méditerranéennes.

Rez-de-chaussée : hall d'entrée, salle à manger, séjour avec cuisine ouverte et grande terrasse, une chambre, salle de bain, toilettes, buanderie.
1er étage : quatre chambres (dont deux suites et une avec terrasse), salle de bain.

Climatisée et lumineuse, chaque pièce offre une vue sur la mer ou le jardin. À l'extérieur, une piscine à débordement au sel avec vue imprenable promet des moments privilégiés. Un grand garage et plusieurs stationnements complètent ce bien.

Alliant charme historique et commodités modernes, cette villa rare à la vente incarne l'art de vivre azuréen.

Une vidéo visite virtuelle est disponible :

(Exclusivité) - Contactez-nous pour plus de renseignements ou de photos intérieur / extérieur.

Des informations sur les risques auxquels ce bien est exposé sont disponibles sur le site Géorisques :

CROISETTE MIRAMAR
63 boulevard de la croisette
06400 CANNES
Tel : 04.93.43.58.40
Fax : 04.92.18.10.51
Siret : 52368830700017
E-Mail : cm@63croisette.fr

catalogue PDF généré par http://www.repimmo.com

Annonce visible sur http://www.repimmo.com sous la REF n°17882428

voir tous les détails sur ce bien http://www.repimmo.com/petite_annonces_immobiliere/17882428/maison-a_vendre-mandelieu_la_napoule-06.php

CROISETTE MIRAMAR
63 boulevard de la croisette
06400 CANNES
Tel : 04.93.43.58.40
Fax : 04.92.18.10.51
Siret : 52368830700017
E-Mail : cm@63croisette.fr

catalogue PDF généré par http://www.repimmo.com

Vente Appartement CANNES CROISETTE (Alpes Maritimes - 06)

Surface : 110 m2

Nb pièces : 5 pièces

Chambres : 4 chambres

SDB : 2 salles de bains

Année de construction : 1955

Charges : 400 €

Prix : 3490000 €

Réf : 84111062 -

Description détaillée :

Découvrez ce bijou de la Croisette à Cannes. un appartement d'exception de 110 m². entièrement rénové avec des prestations haut de gamme. Niché dans une résidence de standing. sécurisée par un gardien. il offre une vue imprenable sur la mer. des îles de Lérins jusqu'à l'Estérel.

Le vaste séjour. baigné de lumière. s'ouvre sur une terrasse de 20 m². exposée plein sud. idéale pour savourer chaque instant face à l'horizon. La cuisine ouverte. entièrement équipée. allie modernité et fonctionnalité. parfaite pour des moments conviviaux.

Quatre chambres en suite. chacune dotée de sa salle de bain et d'un dressing. ainsi que trois WC. garantissent un confort optimal et une intimité préservée pour tous les occupants.

Pour compléter ce cadre de vie raffiné. un garage fermé et une cave vous offrent des espaces de rangement supplémentaires.

Prix : 3 790 000 ?

Un véritable écrin de luxe sur la Croisette. où élégance et vue panoramique se rencontrent pour offrir un art de vivre incomparable.

Annonce visible sur http://www.repimmo.com sous la REF n°17873282

voir tous les détails sur ce bien http://www.repimmo.com/petite_annonces_immobiliere/17873282/appartement-a_vendre-cannes-06.php

CROISETTE MIRAMAR
63 boulevard de la croisette
06400 CANNES
Tel : 04.93.43.58.40
Fax : 04.92.18.10.51
Siret : 52368830700017
E-Mail : cm@63croisette.fr

catalogue PDF généré par http://www.repimmo.com

Location vacances Appartement CANNES (Alpes Maritimes - 06)

Surface : 77 m2

Surface séjour : 22 m2

Nb pièces : 3 pièces

Chambres : 2 chambres

Année de construction : 1959

Prix : 2340 €/sem

Réf : 85337582 -

Description détaillée :

Niché au sein d'une résidence bourgeoise au charme intemporel, à quelques pas seulement de la plage et des commodités, cet appartement de 78 m², situé au dernier étage, saura vous envoûter par son raffinement et son confort.

Dès votre entrée, vous serez accueilli par un séjour baigné de lumière, s'ouvrant sur une terrasse ensoleillée, idéalement orientée au Sud-Ouest, invitant à la détente. La cuisine, indépendante et entièrement équipée, s'accompagne d'un cellier discret et pratique. L'appartement dispose de deux chambres, dont l'une se distingue par son design en rotonde.
Une élégante salle de douche avec WC complète ce cocon de bien-être.

Annonce visible sur http://www.repimmo.com sous la REF n°17850433

voir tous les détails sur ce bien http://www.repimmo.com/petite_annonces_immobiliere/17850433/appartement-location_vacances-cannes-06.php

CROISETTE MIRAMAR
63 boulevard de la croisette
06400 CANNES
Tel : 04.93.43.58.40
Fax : 04.92.18.10.51
Siret : 52368830700017
E-Mail : cm@63croisette.fr

catalogue PDF généré par http://www.repimmo.com

Location vacances Appartement CANNES BANANE (Alpes Maritimes - 06)

Nb pièces : 4 pièces

Réf : 85270506 -

Description détaillée :

À seulement quelques mètres du Palais des Festivals, niché dans un immeuble de type haussmannien, cet appartement de 4 pièces se compose d?un hall d?entrée, suivi d?un spacieux séjour/salle à manger, une cuisine entièrement équipée indépendante, 3 grandes chambres en suite avec salles de bains et wc, penderies.

Cet appartement a été réalisé avec des prestations haut de gamme.

Pour toute réservation, veuillez indiquer les dates d?arrivée et de départ, ainsi que le nombre d?occupants.

Annonce visible sur http://www.repimmo.com sous la REF n°17802814

voir tous les détails sur ce bien http://www.repimmo.com/petite_annonces_immobiliere/17802814/appartement-location_vacances-cannes-06.php

CROISETTE MIRAMAR
63 boulevard de la croisette
06400 CANNES
Tel : 04.93.43.58.40
Fax : 04.92.18.10.51
Siret : 52368830700017
E-Mail : cm@63croisette.fr

catalogue PDF généré par http://www.repimmo.com

Vente Appartement CANNES (Alpes Maritimes - 06)

Surface : 77 m2

Surface séjour : 22 m2

Nb pièces : 3 pièces

Chambres : 2 chambres

Année de construction : 1959

Charges : 150 €

Prix : 549000 €

Réf : 85169619 -

Description détaillée :

VENDU - Rare Résidence Bourgeoise au charme intemporel, appartement dernier étage 3 pièces 78 m2, belles hauteurs sous plafond, grand balcon (possible de mettre chaises, table...) proche de toutes les commodités à pied ! Plages, commerces, palais des festivals...

Grand séjour/salon, cuisine indépendante équipée avec réserve, 2 belles chambres dont une en style rotonde, une grande salle d'eau avec wc. Dégagements et rangements.

Une cave de 12 m2 au sous-sol.

Annonce visible sur http://www.repimmo.com sous la REF n°17725237

voir tous les détails sur ce bien http://www.repimmo.com/petite_annonces_immobiliere/17725237/appartement-a_vendre-cannes-06.php

CROISETTE MIRAMAR
63 boulevard de la croisette
06400 CANNES
Tel : 04.93.43.58.40
Fax : 04.92.18.10.51
Siret : 52368830700017
E-Mail : cm@63croisette.fr

catalogue PDF généré par http://www.repimmo.com

Vente Appartement CANNES (Alpes Maritimes - 06)

Surface : 115 m2

Surface séjour : 32 m2

Nb pièces : 4 pièces

Chambres : 3 chambres

SDB : 2 salles de bains

Année de construction : 1971

Charges : 580 €

Prix : 2150000 €

Réf : 85152310 -

Description détaillée :

Découvrez ce bijou d?appartement, situé à quelques pas de la célèbre rue d?Antibes, dans une résidence de standing alliant modernité et charme méditerranéen.

Entièrement rénové, ce superbe 4 pièces de 115 m² habitables (103,69 m² Carrez) vous séduira dès l?entrée par son séjour lumineux donnant sur une magnifique terrasse de près de 25 m². Imaginez-vous profiter d?une vue mer panoramique exceptionnelle, véritable invitation au bien-être, dans une ambiance résolument « Basse Californie ».

La cuisine indépendante, entièrement équipée, ravira les amateurs de cuisine, tandis que la chambre master avec vue mer, dotée d?une salle de bain privative et d?un dressing, vous offre un espace intime et raffiné. Deux autres chambres en suite, chacune avec leur salle de douche ? dont l?une pouvant bénéficier d?un accès indépendant ? complètent ce cadre de vie idéal.

Par ailleurs, ce bien se trouve dans une résidence sécurisée et haut de gamme, agrémentée d?un parc, d?une piscine et d?un service de gardiennage. Un garage et une cave viennent parfaire ce tableau, assurant confort et praticité au quotidien, complétés par de nombreux stationnements invités à disposition

Nombre de lots dans la copropriété: 80 - Montant moyen de la quote-part de charges courantes 7.000 ?/an

Annonce visible sur http://www.repimmo.com sous la REF n°17699262

voir tous les détails sur ce bien http://www.repimmo.com/petite_annonces_immobiliere/17699262/appartement-a_vendre-cannes-06.php

CROISETTE MIRAMAR
63 boulevard de la croisette
06400 CANNES
Tel : 04.93.43.58.40
Fax : 04.92.18.10.51
Siret : 52368830700017
E-Mail : cm@63croisette.fr

catalogue PDF généré par http://www.repimmo.com

Vente Appartement CANNES POINTE CROISETTE (Alpes Maritimes - 06)

Surface : 48 m2

Nb pièces : 2 pièces

Chambres : 1 chambre

Année de construction : 1948

Charges : 150 €

Prix : 315000 €

Réf : 85148237 -

Description détaillée :

VENDU Basse Californie Alexandre III, à deux pas de la mer, des plages et des commerces 2 pièces de 48.01 m².

Séjour avec cuisine ouverte équipée, une chambre avec dressing , salle de douche avec WC, placards
1 cave vendu meublé.

idéal pour la location saisonnière, à proximité du Palais des Festivals
Ravalement voté et payé

Annonce visible sur http://www.repimmo.com sous la REF n°17691271

voir tous les détails sur ce bien http://www.repimmo.com/petite_annonces_immobiliere/17691271/appartement-a_vendre-cannes-06.php

CROISETTE MIRAMAR
63 boulevard de la croisette
06400 CANNES
Tel : 04.93.43.58.40
Fax : 04.92.18.10.51
Siret : 52368830700017
E-Mail : cm@63croisette.fr

catalogue PDF généré par http://www.repimmo.com

Location Appartement CANNET (Alpes Maritimes - 06)

Surface : 47 m2

Surface séjour : 20 m2

Nb pièces : 2 pièces

Chambres : 1 chambre

SDB : 1 salle de bains

Année de construction : 1970

Charges : 250 €

Prix : 1100 €/mois

Réf : 6855239 -

Description détaillée :

Dernier étage 2 pièces meublé situé dans une résidence sécurisée dans le secteur du Cannet Mairie proche de toutes les commodités. Cet appartement se compose d'une entrée avec séjour, une chambre avec placard, une cuisine entièrement équipée, salle de douche, WC indépendant, grand balcon filant, exposé Sud vue mer et collines
Une cave et un garage complète ce bien.

Annonce visible sur http://www.repimmo.com sous la REF n°17688904

voir tous les détails sur ce bien http://www.repimmo.com/petite_annonces_immobiliere/17688904/appartement-location-cannet-06.php

CROISETTE MIRAMAR
63 boulevard de la croisette
06400 CANNES
Tel : 04.93.43.58.40
Fax : 04.92.18.10.51
Siret : 52368830700017
E-Mail : cm@63croisette.fr

catalogue PDF généré par http://www.repimmo.com

Vente Appartement CANNES BANANE (Alpes Maritimes - 06)

Surface : 105 m2

Nb pièces : 4 pièces

Année de construction : 1980

Charges : 400 €

Prix : 1696000 €

Réf : 84969271 -

Description détaillée :

VENDU Dans une résidence de prestige avec gardien, découvrez ce somptueux appartement de 4 pièces, s'étendant sur 105 m². Dès l'entrée, vous serez accueillis par un vaste et lumineux séjour, prolongé par une cuisine américaine entièrement équipée avec des matériaux de haute qualité. Cet espace convivial s'ouvre sur une grande terrasse orientée plein sud, offrant une vue panoramique époustouflante sur la ville de Cannes, le Suquet, l'Estérel et la mer.

Côté mer, la suite parentale dispose d'un dressing et d'une salle de bains luxueuse, dotée d'une douche et d'une baignoire. À l'arrière, face aux collines de Cannes, une seconde chambre avec dressing et salle de bains privée vous attend. Une troisième pièce pouvant servir de chambre ou de bureau et donne accès à un balcon filant côté nord.

Une salle de douche supplémentaire avec WC indépendants est également présente.

La climatisation réversible, discrètement intégrée dans le plafond, garantit une atmosphère agréable en toute saison. Chaque détail a été pensé avec une minutie exemplaire pour offrir des prestations d'exception.

Au sous-sol, un vaste garage de 17 m2 et une cave complètent ce bien d'exception, ainsi qu'un parking collectif pour les

voir tous les détails sur ce bien http://www.repimmo.com/petite_annonces_immobiliere/17570093/appartement-a_vendre-cannes-06.php

CROISETTE MIRAMAR
63 boulevard de la croisette
06400 CANNES
Tel : 04.93.43.58.40
Fax : 04.92.18.10.51
Siret : 52368830700017
E-Mail : cm@63croisette.fr

catalogue PDF généré par http://www.repimmo.com

Location vacances Appartement CANNES (Alpes Maritimes - 06)

Surface : 102 m2

Nb pièces : 4 pièces

Chambres : 3 chambres

Année de construction : 1970

Réf : 84780700 -

Description détaillée :

Splendid appartement 4 pièces de 102m2 avec terrasse. Grande cuisine équipée moderne et spacieuse avec îlot central, ouverte sur un magnifique séjour/salle à manger rempli de lumière. Magnifique terrasse avec vue mer panoramique et sur le boulevard de la Croisette avec une exposition Sud qui offre du soleil toute la journée. L'appartement contient également, 3 chambres avec lits doubles et 3 salles de douche dont une avec WC et un toilette séparé.

Annonce visible sur http://www.repimmo.com sous la REF n°17412818

voir tous les détails sur ce bien http://www.repimmo.com/petite_annonces_immobiliere/17412818/appartement-location_vacances-cannes-06.php

CROISETTE MIRAMAR
63 boulevard de la croisette
06400 CANNES
Tel : 04.93.43.58.40
Fax : 04.92.18.10.51
Siret : 52368830700017
E-Mail : cm@63croisette.fr

catalogue PDF généré par http://www.repimmo.com

Location vacances Appartement CANNES MOURE ROUGE (Alpes Maritimes - 06)

Surface : 24 m2

Nb pièces : 1 pièce

Réf : 84779351 -

Description détaillée :

Magnifique studio de 24m2 avec terrasse. Cuisine équipée ouverte sur un grand séjour lumineux. Extérieur spacieux avec vue sur la verdure, exposé nord. Contient également, une salle de douche avec WC.

Style contemporain, le studio est meublé et climatisé. Place de parking disponible. À proximité de la mer et de la ville.

Annonce visible sur http://www.repimmo.com sous la REF n°17412817

voir tous les détails sur ce bien http://www.repimmo.com/petite_annonces_immobiliere/17412817/appartement-location_vacances-cannes-06.php

CROISETTE MIRAMAR
63 boulevard de la croisette
06400 CANNES
Tel : 04.93.43.58.40
Fax : 04.92.18.10.51
Siret : 52368830700017
E-Mail : cm@63croisette.fr

catalogue PDF généré par http://www.repimmo.com

Vente Appartement CANNES BANANE (Alpes Maritimes - 06)

Surface : 112 m2

Surface séjour : 32 m2

Nb pièces : 3 pièces

Chambres : 2 chambres

Année de construction : 2012

Charges : 440 €

Prix : 1800000 €

Réf : 84720569 -

Description détaillée :
Appartement de prestige à vendre situé au sein de la Résidence Carlton Riviera, Cannes Centre

Rare 3 pièces avec 2 terrasses, vue sur les jardins et la piscine de l'InterContinental Carlton

Découvrez cet appartement de prestige situé dans la résidence hautement sécurisée Carlton Riviera à Cannes. Cet appartement rare de 3 pièces est situé en avant-dernier étage et bénéficie d'une exposition Sud-Ouest avec une vue imprenable sur les jardins paysagers de l'hôtel InterContinental Carlton et sa piscine.

L'appartement se compose d'une entrée avec placards et WC invités, d'une cuisine indépendante équipée, d'un grand séjour/salle à manger ouvert sur une première terrasse, d'un petit vestibule menant à la partie nuit avec une première chambre avec salle de douches, ainsi qu'une spacieuse chambre de maître ouverte sur la deuxième terrasse avec une salle de bains avec baignoire balnéo, douche et WC.

Vous profiterez d'une double garage en sous-sol et d'une cave. La résidence luxueuse est équipée d'une réception et d'une vidéosurveillance.

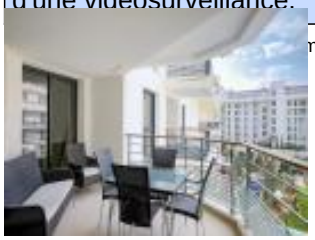
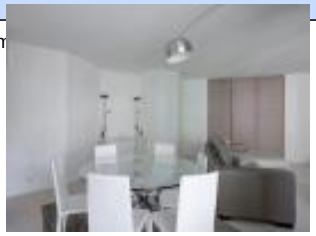

voir tous les détails sur ce bien http://www.repimmo.com/petite_annonces_immobiliere/17387140/appartement-a_vendre-cannes-06.php

CROISETTE MIRAMAR
63 boulevard de la croisette
06400 CANNES
Tel : 04.93.43.58.40
Fax : 04.92.18.10.51
Siret : 52368830700017
E-Mail : cm@63croisette.fr

catalogue PDF généré par http://www.repimmo.com

Vente Appartement CANNES BASSE CALIFORNIE (Alpes Maritimes - 06)

Surface : 45 m2

Surface séjour : 16 m2

Nb pièces : 2 pièces

Chambres : 1 chambre

Année de construction : 1964

Charges : 130 €

Prix : 350000 €

Réf : 84671105 -

Description détaillée :

Petite résidence sécurisée, à 5 minutes de la Croisette et de ses plages, à proximité tous commerces à pied .
Charmant 2 pièces, entrée, cuisine équipée, séjour donnant sur une terrasse de 11 m² fermée, 1 chambre avec dressing, 1 salle de douche,1 WC,1 buanderie

1 PARKING en sous sol.

Opportunité d'investissement

Annonce visible sur http://www.repimmo.com sous la REF n°17366090

voir tous les détails sur ce bien http://www.repimmo.com/petite_annonces_immobiliere/17366090/appartement-a_vendre-cannes-06.php

CROISETTE MIRAMAR
63 boulevard de la croisette
06400 CANNES
Tel : 04.93.43.58.40
Fax : 04.92.18.10.51
Siret : 52368830700017
E-Mail : cm@63croisette.fr

catalogue PDF généré par http://www.repimmo.com

Vente Terrain VALBONNE VILLAGE (Alpes Maritimes - 06)

Surface : 5000 m2

Nb pièces : 31 pièces

Prix : 2415000 €

Réf : 84415846 -

Description détaillée :

Terrain de 4914m2 sur la commune de Valbonne

avec 2 bâtis existants de 139m2 habitable (à rénover) et 149m2 à finir (gros oeuvre fait uniquement)

possibilité de construire 3 autres villas

Dernier octroi de surface constructible à 1200m2

Opportunité pour développeur/promoteur/investisseur immobilier

Annonce visible sur http://www.repimmo.com sous la REF n°17238664

voir tous les détails sur ce bien http://www.repimmo.com/petite_annonces_immobiliere/17238664/terrain-a_vendre-valbonne-06.php

CROISETTE MIRAMAR
63 boulevard de la croisette
06400 CANNES
Tel : 04.93.43.58.40
Fax : 04.92.18.10.51
Siret : 52368830700017
E-Mail : cm@63croisette.fr

catalogue PDF généré par http://www.repimmo.com

Vente Appartement CANNES (Alpes Maritimes - 06)

Surface : 145 m2

Nb pièces : 4 pièces

Chambres : 3 chambres

SDB : 3 salles de bains

Prix : 2880000 €

Réf : 84290892 -

Description détaillée :

Situé dans une résidence de standing sécurisée avec gardien, au calme, en front de mer et à proximité de toutes les commodités, ce superbe appartement de 4 pièces d'environ 166 m² (145 m² Loi Carrez) comprend un vaste et lumineux séjour de 70 m² ouvrant sur une grande terrasse d'angle offrant une vue panoramique sur la mer et les îles de Lérins. La cuisine, entièrement équipée, est semi-ouverte sur le séjour. Il dispose de 3 chambres en suite avec salle de bains et WC, ainsi qu'un WC indépendant.

Entièrement rénové avec des prestations de qualité, l'appartement est équipé de la climatisation réversible.

Un double garage, une cave et une chambre de service complètent ce bien exceptionnel.

Annonce visible sur http://www.repimmo.com sous la REF n°17189076

voir tous les détails sur ce bien http://www.repimmo.com/petite_annonces_immobiliere/17189076/appartement-a_vendre-cannes-06.php

CROISETTE MIRAMAR
63 boulevard de la croisette
06400 CANNES
Tel : 04.93.43.58.40
Fax : 04.92.18.10.51
Siret : 52368830700017
E-Mail : cm@63croisette.fr

catalogue PDF généré par http://www.repimmo.com

Vente Appartement CANNES (Alpes Maritimes - 06)

Surface : 96 m2

Nb pièces : 3 pièces

Charges : 300 €

Prix : 2200000 €

Réf : 84266854 -

Description détaillée :

Au sein d?une résidence intime sur la Croisette, face à la mer et à proximité des commodités du Palm Beach, cet élégant appartement de 96 m² offre une entrée, un vaste séjour avec une cuisine ouverte équipée de matériaux de qualité supérieure et un grand plan de travail, ainsi qu'une salle à manger, le tout s'ouvrant sur deux grandes terrasses orientées Sud-Ouest avec vue sur la mer, le port, le Suquet et les montagnes.

L'espace nuit comprend deux belles chambres avec salles d'eau, toilettes, penderies, balcon, et toilettes indépendants.

Une cave vient compléter ce bien.

Annonce visible sur http://www.repimmo.com sous la REF n°17160385

voir tous les détails sur ce bien http://www.repimmo.com/petite_annonces_immobiliere/17160385/appartement-a_vendre-cannes-06.php

CROISETTE MIRAMAR
63 boulevard de la croisette
06400 CANNES
Tel : 04.93.43.58.40
Fax : 04.92.18.10.51
Siret : 52368830700017
E-Mail : cm@63croisette.fr

catalogue PDF généré par http://www.repimmo.com

Location vacances Appartement CANNES BASSE CALIFORNIE (Alpes Maritimes - 06)

Surface : 55 m2

Nb pièces : 2 pièces

Année de construction : 1967

Charges : 150 €

Réf : 84262521 -

Description détaillée :

À seulement 2 minutes à pied des plages et du célèbre hôtel Martinez, ce charmant 2 pièces de 55 m2 se compose d'un spacieux et lumineux séjour, avec cuisine us équipée, terrasse avec petit aperçu mer, une chambre avec placards, salle d'eau, wc indépendants. De nombreux rangements.

Annonce visible sur http://www.repimmo.com sous la REF n°17160384

voir tous les détails sur ce bien http://www.repimmo.com/petite_annonces_immobiliere/17160384/appartement-location_vacances-cannes-06.php

CROISETTE MIRAMAR
63 boulevard de la croisette
06400 CANNES
Tel : 04.93.43.58.40
Fax : 04.92.18.10.51
Siret : 52368830700017
E-Mail : cm@63croisette.fr

catalogue PDF généré par http://www.repimmo.com

Location vacances Appartement CANNES (Alpes Maritimes - 06)

Surface : 89 m2

Surface séjour : 24 m2

Nb pièces : 3 pièces

Chambres : 2 chambres

Année de construction : 1926

Prix : 2850 €/sem

Réf : 6774304 -

Description détaillée :

Charmant 3 pièces en avant-dernier étage, se compose d'une entrée avec grand séjour donnant sur un balcon exposé nord, une cuisine séparée équipée avec accès sur une terrasse commune partagée, 2 chambres, une grande salle de douche, un WC indépendant.

À LOUER EN SAISONNIER !

Annonce visible sur http://www.repimmo.com sous la REF n°17136842

voir tous les détails sur ce bien http://www.repimmo.com/petite_annonces_immobiliere/17136842/appartement-location_vacances-cannes-06.php

CROISETTE MIRAMAR
63 boulevard de la croisette
06400 CANNES
Tel : 04.93.43.58.40
Fax : 04.92.18.10.51
Siret : 52368830700017
E-Mail : cm@63croisette.fr

catalogue PDF généré par http://www.repimmo.com

Vente Appartement CANNES (Alpes Maritimes - 06)

Surface : 141 m2

Surface séjour : 29 m2

Nb pièces : 5 pièces

Chambres : 4 chambres

SDB : 2 salles de bains

Année de construction : 1957

Charges : 1300 €

Prix : 1040000 €

Réf : 84132904 -

Description détaillée :

Proche du marché Forville et de la Croisette, bel appartement de 5 pièces de 141 m2 traversant disposant d'une terrasse de 22 m2 exposition sud, au sein d'une résidence prisée, composé d'une entrée spacieuse, vaste séjour, cuisine indépendante équipée, 4 chambres 3 salle de bains, nombreux rangements,
parking sous sol, très bien situé a proximité du palais des Festivals et des plages, idéal pour famille ou investissement locatif

Annonce visible sur http://www.repimmo.com sous la REF n°17119123

voir tous les détails sur ce bien http://www.repimmo.com/petite_annonces_immobiliere/17119123/appartement-a_vendre-cannes-06.php

CROISETTE MIRAMAR
63 boulevard de la croisette
06400 CANNES
Tel : 04.93.43.58.40
Fax : 04.92.18.10.51
Siret : 52368830700017
E-Mail : cm@63croisette.fr

catalogue PDF généré par http://www.repimmo.com

Vente Appartement CANNES (Alpes Maritimes - 06)

Surface : 71 m2

Nb pièces : 3 pièces

Chambres : 2 chambres

Charges : 140 €

Prix : 890000 €

Réf : 83890514 -

Description détaillée :

Superbe appartement luxueusement rénové entrée, séjour avec cuisine ouverte, Deux chambres avec salle de douche et wc, dressings , vue imprenable sur le vieux port, emplacement unique, rare

excellent rendement locatif

Annonce visible sur http://www.repimmo.com sous la REF n°17049174

voir tous les détails sur ce bien http://www.repimmo.com/petite_annonces_immobiliere/17049174/appartement-a_vendre-cannes-06.php

CROISETTE MIRAMAR
63 boulevard de la croisette
06400 CANNES
Tel : 04.93.43.58.40
Fax : 04.92.18.10.51
Siret : 52368830700017
E-Mail : cm@63croisette.fr

catalogue PDF généré par http://www.repimmo.com

Location vacances Appartement CANNES POINTE CROISETTE (Alpes Maritimes - 06)

Surface : 53 m2

Surface séjour : 19 m2

Nb pièces : 2 pièces

Chambres : 1 chambre

Année de construction : 1956

Charges : 1 €

Réf : 83030862 -

Description détaillée :
Lumineux 2 pièces de 54 m2 au calme dans une résidence sécurisée.

Situé dans une rue résidentielle, à l?arrière du Martinez cet appartement joliment décoré se trouve à quelques pas de la Croisette.

Il se compose d?un hall d?entrée, séjour salle à manger avec canapé convertible donnant sur un premier balcon exposé EST, cuisine séparée, salle de douche, chambre avec placards donnant sur un second balcon exposé EST.

Parking collectif dans la résidence
Climatisation
Internet haut débit
Television 100 chaînes
Meublé et équipé

Cet appartement est proposé à la location saisonnière et pour les congrés.

voir tous les détails sur ce bien http://www.repimmo.com/petite_annonces_immobiliere/16541437/appartement-location_vacances-cannes-06.php

CROISETTE MIRAMAR
63 boulevard de la croisette
06400 CANNES
Tel : 04.93.43.58.40
Fax : 04.92.18.10.51
Siret : 52368830700017
E-Mail : cm@63croisette.fr

catalogue PDF généré par http://www.repimmo.com

Vente Appartement CANNES CALIFORNIE (Alpes Maritimes - 06)

Surface : 163 m2

Surface séjour : 52 m2

Nb pièces : 5 pièces

Chambres : 3 chambres

SDB : 2 salles de bains

Charges : 830 €

Prix : 2970000 €

Réf : 83127105 -

Description détaillée :

Au sein d'une des plus belles résidences de la Californie avec parc, piscine, terrains de tennis, jardin japonais, gardiens et service de sécurité, ce toit-terrasse d'environ 165 m2 se compose d'un séjour lumineux d'environ 60 m2, 3 chambres en suite avec salle de bains, et dressing, cuisine équipée indépendante. Accès à la terrasse par l'intérieur de l'appartement, environ 90 m2, vue mer panoramique époustouflante avec jacuzzi.

Un garage et une cave complètent ce bien d'exception.

Les informations sur les risques auxquels ce bien est exposé sont disponibles sur le site Géorisques : georisques.gouv.fr

Annonce visible sur http://www.repimmo.com sous la REF n°16437158

voir tous les détails sur ce bien http://www.repimmo.com/petite_annonces_immobiliere/16437158/appartement-a_vendre-cannes-06.php

CROISETTE MIRAMAR
63 boulevard de la croisette
06400 CANNES
Tel : 04.93.43.58.40
Fax : 04.92.18.10.51
Siret : 52368830700017
E-Mail : cm@63croisette.fr

catalogue PDF généré par http://www.repimmo.com

Location vacances Appartement CANNES (Alpes Maritimes - 06)

Réf : 82913109 -

Description détaillée :

Annonce visible sur http://www.repimmo.com sous la REF n°16308977

voir tous les détails sur ce bien http://www.repimmo.com/petite_annonces_immobiliere/16308977/appartement-location_vacances-cannes-06.php

CROISETTE MIRAMAR
63 boulevard de la croisette
06400 CANNES
Tel : 04.93.43.58.40
Fax : 04.92.18.10.51
Siret : 52368830700017
E-Mail : cm@63croisette.fr

catalogue PDF généré par http://www.repimmo.com

Vente Appartement CANNES ARRIA¨RE CROISETTE (Alpes Maritimes - 06)

Surface : 63 m2

Nb pièces : 3 pièces

Chambres : 2 chambres

SDB : 1 salle de bains

Année de construction : 1965

Charges : 250 €

Prix : 530000 €

Réf : 82894431 -

Description détaillée :
SOUS OFFRE

Proche de la rue d'Antibes et de la Croisette beau 3 pièces, étage élevé, avec une belle terrasse de 32 m², donnant sur un parc.
Hall d'entrée, cuisine équipée, séjour salon, 2 chambres, 1 sale de bains, toilette invité, nombreux placards, dressings.
CAVE ET GARAGE BOX dans la résidence

SOUS OFFRE

Annonce visible sur http://www.repimmo.com sous la REF n°16308976

voir tous les détails sur ce bien http://www.repimmo.com/petite_annonces_immobiliere/16308976/appartement-a_vendre-cannes-06.php

CROISETTE MIRAMAR
63 boulevard de la croisette
06400 CANNES
Tel : 04.93.43.58.40
Fax : 04.92.18.10.51
Siret : 52368830700017
E-Mail : cm@63croisette.fr

catalogue PDF généré par http://www.repimmo.com

Vente Appartement CANNES POINTE CROISETTE (Alpes Maritimes - 06)

Surface : 35 m2

Nb pièces : 2 pièces

Chambres : 1 chambre

Année de construction : 1997

Charges : 100 €

Prix : 435000 €

Réf : 82449475 -

Description détaillée :

Dans une jolie résidence avec gardien, proche des commerces, au dernier étage ravissant 2 pièces entièrement rénové avec de très belles prestations, entrée, cuisine équipée ouverte sur le séjour, terrasse sud, coin chambre avec dressings, salle de douches avec WC.

Accès plage à une minute.
A visiter rapidement

Annonce visible sur http://www.repimmo.com sous la REF n°16093977

voir tous les détails sur ce bien http://www.repimmo.com/petite_annonces_immobiliere/16093977/appartement-a_vendre-cannes-06.php

CROISETTE MIRAMAR
63 boulevard de la croisette
06400 CANNES
Tel : 04.93.43.58.40
Fax : 04.92.18.10.51
Siret : 52368830700017
E-Mail : cm@63croisette.fr

catalogue PDF généré par http://www.repimmo.com

Location vacances Appartement CANNES CROISETTE (Alpes Maritimes - 06)

Surface : 40 m2

Surface séjour : 20 m2

Nb pièces : 2 pièces

Chambres : 1 chambre

Année de construction : 1953

Réf : 8190522 -

Description détaillée :

Vue sur la Croisette, magnifique 2 pièces équipée plein centre , dans un bel immeuble Art-déco décoration raffinée, hall d'entrée,1 cuisine équipée, séjour donnant sur une belle terrasse vue mer,1 chambre, 1 salle de douche, 1 WC invité. Belles prestations

Annonce visible sur http://www.repimmo.com sous la REF n°15856621

voir tous les détails sur ce bien http://www.repimmo.com/petite_annonces_immobiliere/15856621/appartement-location_vacances-cannes-06.php

CROISETTE MIRAMAR
63 boulevard de la croisette
06400 CANNES
Tel : 04.93.43.58.40
Fax : 04.92.18.10.51
Siret : 52368830700017
E-Mail : cm@63croisette.fr

catalogue PDF généré par http://www.repimmo.com

Vente Appartement CANNES (Alpes Maritimes - 06)

Surface : 43 m2

Nb pièces : 2 pièces

Année de construction : 2015

Charges : 316 €

Prix : 259000 €

Réf : 8176694 -

Description détaillée :

Appartement 2-pièces se composant: entrée , wc ,chambre, sdbs.,séjour avec cuisine ouverte.

Possibilité d'acquérir un parking en s/sol.

proche du Palais du Festival et des commerces.

A voir rapidement !

Annonce visible sur http://www.repimmo.com sous la REF n°15856616

voir tous les détails sur ce bien http://www.repimmo.com/petite_annonces_immobiliere/15856616/appartement-a_vendre-cannes-06.php

CROISETTE MIRAMAR
63 boulevard de la croisette
06400 CANNES
Tel : 04.93.43.58.40
Fax : 04.92.18.10.51
Siret : 52368830700017
E-Mail : cm@63croisette.fr

catalogue PDF généré par http://www.repimmo.com

Vente Appartement CANNES (Alpes Maritimes - 06)

Surface : 81 m2

Surface séjour : 21 m2

Nb pièces : 3 pièces

Chambres : 2 chambres

SDB : 1 salle de bains

Année de construction : 1975

Charges : 250 €

Prix : 595000 €

Réf : 7264631 -

Description détaillée :

VENDU - Au sein d'une résidence renommée à l'arrière de la célèbre Croisette, en étage élevé, ce grand appartement se compose de 2 grandes chambres avec salle d'eau et salle de bains et wc, placards de rangement, 1 wc invité, une grande cuisine toute équipée séparée du séjour, un cellier, un grand séjour donnant sur une terrasse profonde exposée sud vue mer.

Également à l'arrière un balcon nord.

Une place de parking au sous-sol et une cave complètent ce bien.

Annonce visible sur http://www.repimmo.com sous la REF n°15856614

voir tous les détails sur ce bien http://www.repimmo.com/petite_annonces_immobiliere/15856614/appartement-a_vendre-cannes-06.php