catalogue PDF généré par http://www.repimmo.com

IMKO DUNKERQUE

32, rue Faidherbe 59140 DUNKERQUE

Tel : 07.66.57.10.17

E-Mail : dunkerque@imko.fr

catalogue PDF généré par http://www.repimmo.com

IMKO DUNKERQUE
32, rue Faidherbe
59140 DUNKERQUE
Tel : 07.66.57.10.17
E-Mail : dunkerque@imko.fr

Location Appartement DUNKERQUE (Nord - 59)

Surface : 65 m2

Surface séjour : 25 m2

Nb pièces : 3 pièces

Chambres : 2 chambres

SDB : 1 salle de bains

Charges : 300 €

Prix : 1100 €/mois

Réf : VMLAP540002271 -

Description détaillée :

Appartement meublé ultra lumineux et idéalement situé dans une résidence en plein centre ville de Dunkerque sur le boulevard Sainte Barbe,

Comprenant une pièce à vivre spacieuse avec cuisine équipée, 2 chambres, salle de bains, wc séparé, cellier, nombreux rangements.

Proximite des commerces.

Loyer: 1100 euros toutes charges incluses (parties communes, eau, électricité, chauffage et internet)

Dépôt de garantie: 800EUR

Honoraires: 715EUR.

Pour toutes informations complémentaires

Merci de contacter Marion VANDENBERGHE, au 06 01 16 04 22 ou

Annonce visible sur http://www.repimmo.com sous la REF n°17317916

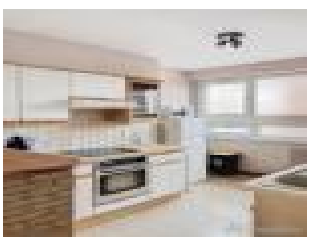

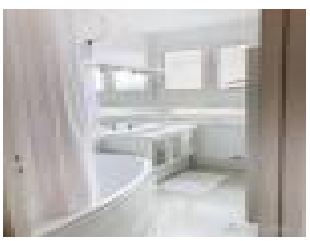

voir tous les détails sur ce bien http://www.repimmo.com/petite_annonces_immobiliere/17317916/appartement-location-dunkerque-59.php

IMKO DUNKERQUE
32, rue Faidherbe
59140 DUNKERQUE
Tel : 07.66.57.10.17
E-Mail : dunkerque@imko.fr

catalogue PDF généré par http://www.repimmo.com

Vente Appartement DUNKERQUE (Nord - 59)

Surface : 85 m2

Surface séjour : 33 m2

Nb pièces : 3 pièces

Chambres : 2 chambres

SDB : 1 salle de bains

Année de construction : 1976

Prix : 249900 €

Réf : VRVAP70002277 -

Description détaillée :

EXCLUSIVITE IMKO - Visite virtuelle disponible.

Appartement de type 3 idéalement situé dans une résidence privée avec ascenseur.

Composé d'une entrée, une grande pièce à vivre lumineuse avec un balcon, une cuisine séparée, une salle de bains, un wc indépendant, un dégagement avec rangement, 2 chambres et un cellier.

Au sous-sol de la résidence un emplacement de parking privé et sécurisé ainsi qu'une cave individuelle.

Travaux de rafraichissement à prévoir.

Retrouvez les informations des risques naturels et technologiques sur georisque.gouv.fr

Pour plus d'information contacter Rudy VERGULT au 0766571017.

Annonce visible sur http://www.repimmo.com sous la REF n°17314680

voir tous les détails sur ce bien http://www.repimmo.com/petite_annonces_immobiliere/17314680/appartement-a_vendre-dunkerque-59.php

IMKO DUNKERQUE
32, rue Faidherbe
59140 DUNKERQUE
Tel : 07.66.57.10.17
E-Mail : dunkerque@imko.fr

catalogue PDF généré par http://www.repimmo.com

Vente Prestige DUNKERQUE (Nord - 59)

Surface : 214 m2

Surface terrain : 309 m2

Surface séjour : 36 m2

Nb pièces : 7 pièces

Chambres : 6 chambres

SDB : 2 salles de bains

Année de construction : 1928

Prix : 469900 €

Réf : VRVMA70001288 -

Description détaillée :

Grande bâtisse idéalement située à proximité des commerces.

Offrant un hall d'entrée, un salon-séjour, un patio avec WC indépendant et une cuisine aménagée et équipée.

Aux étages 6 chambres et 2 salles de bains avec chacunes un wc.

Grenier aménageable, grande cave, jardin arboré avec terrasse et un garage attenant pouvant acceuillir 2 voitures.

Chauffage au gaz de ville récent (2021).

Rare sur le secteur de Malo-les-bains.

Pour toutes informations,

Merci de contacter Rudy VERGULT au 07 66 57 10 17,

Directeur de l'agence IMKO DK

Annonce visible sur http://www.repimmo.com sous la REF n°17314679

voir tous les détails sur ce bien http://www.repimmo.com/petite_annonces_immobiliere/17314679/prestige-a_vendre-dunkerque-59.php

IMKO DUNKERQUE
32, rue Faidherbe
59140 DUNKERQUE
Tel : 07.66.57.10.17
E-Mail : dunkerque@imko.fr

catalogue PDF généré par http://www.repimmo.com

Vente Maison BIERNE (Nord - 59)

Surface : 104 m2

Surface terrain : 1375 m2

Surface séjour : 26 m2

Nb pièces : 5 pièces

Chambres : 4 chambres

SDB : 1 salle de bains

Année de construction : 1976

Prix : 280900 €

Réf : DCVMA90002197 -

Description détaillée :

Exclusivité IMKO - Visite virtuelle disponible sur demande.

Pavillon type Belle époque en plain plain-pied de charme idéalement situé au sein d'un quartier recherché sur la commune de Bierne.

Offrant au rez de chaussée, un hall d'entrée, un salon-séjour lumineux avec possibilité poêle, une cuisine aménagée et équipée, un toilette indépendant, une salle de douche récente, trois chambres, un dressing fermé.

Au sous sol, une chambre, un espace chaufferie, une buanderie, un coin détente.

Le bien bénéficie d'un terrain de 1000 m2 exposé Ouest arboré et clôturé et d'une belle terrasse et dispose de 2 grands garages en sous sol.

A proximité immédiate de l'autoroute et des commerces de proximité, à visiter sans tarder.

Retrouvez les informations des risques naturels et technologiques sur georisque.gouv.fr

Pour toute demande contactez votre agent IMKO :

Clément DEMAZIERE

0774453384

Enregistré au RSAC sous le numéro 751 004 128

Annonce visible sur http://www.repimmo.com sous la REF n°17306515

voir tous les détails sur ce bien http://www.repimmo.com/petite_annonces_immobiliere/17306515/maison-a_vendre-bierne-59.php

catalogue PDF généré par http://www.repimmo.com

IMKO DUNKERQUE
32, rue Faidherbe
59140 DUNKERQUE
Tel : 07.66.57.10.17
E-Mail : dunkerque@imko.fr

Vente Maison DUNKERQUE (Nord - 59)

Surface : 150 m2

Surface terrain : 346 m2

Surface séjour : 57 m2

Nb pièces : 5 pièces

Chambres : 4 chambres

SDB : 2 salles de bains

Année de construction : 1990

Prix : 395000 €

Réf : VRVMA70001885 -

Description détaillée :

Maison semi plain-pied sur le secteur du parc du vent.

Composée d'une entrée, un wc, une grande piéce à vivre avec salon-séjour et cuisine ouverte, une véranda, une chambre et une salle de bains.

A l'étage une mezzanine, 3 chambres et une salle de bains.

Un garage, une place de parking extérieur et un jardin avec dépendances.

Retrouvez les informations des risques naturels et technologiques sur georisque.gouv.fr

Pour plus d'informations contacter Rudy VERGULT au 0766571017.

Annonce visible sur http://www.repimmo.com sous la REF n°17297017

voir tous les détails sur ce bien http://www.repimmo.com/petite_annonces_immobiliere/17297017/maison-a_vendre-dunkerque-59.php

catalogue PDF généré par http://www.repimmo.com

IMKO DUNKERQUE
32, rue Faidherbe
59140 DUNKERQUE
Tel : 07.66.57.10.17
E-Mail : dunkerque@imko.fr

Vente Maison COUDEKERQUE-BRANCHE (Nord - 59)

Surface : 100 m2

Surface séjour : 22 m2

Nb pièces : 5 pièces

Chambres : 4 chambres

SDB : 1 salle de bains

Année de construction : 1960

Prix : 189900 €

Réf : SLVMA420002257 -

Description détaillée :

Belle maison de ville située à proximité de l'autoroute et du centre-ville.

Ce bien est composée au rez-de-chaussée d'un salon/séjour lumineux, d'une cuisine équipée récente, d'un WC .

Au premier étage, vous trouverez deux chambres confortables, une salle de bain moderne et un WC séparé. Le deuxième niveau offre deux chambres supplémentaires, offrant ainsi un espace de vie généreux pour une famille ou pour ceux qui ont besoin d'un espace de travail supplémentaire. Enfin, un carport de plus de 25 m2 complète cette maison, offrant un espace de stationnement couvert pour votre véhicule.

Pour toute demande d'information, merci de contacter votre agent IMKO : Leila SCHERER 07 76 11 91 89 Agent commercial indépendant enregistré au RCS DE DUNKERQUE: 437 484 264 Agissant pour le compte de l'agence IMKO DK.

Annonce visible sur http://www.repimmo.com sous la REF n°17288273

voir tous les détails sur ce bien http://www.repimmo.com/petite_annonces_immobiliere/17288273/maison-a_vendre-coudekerque_branche-59.php

catalogue PDF généré par http://www.repimmo.com

IMKO DUNKERQUE
32, rue Faidherbe
59140 DUNKERQUE
Tel : 07.66.57.10.17
E-Mail : dunkerque@imko.fr

Vente Parking DUNKERQUE (Nord - 59)

Surface : 17 m2

Prix : 47500 €

Réf : VRVGA70002227 -

Description détaillée :

EXCLUSIVITE IMKO DK - Garage avec mezzanine idéalement situé à proximité de la digue de mer sur le secteur Kleber.

Porte manuelle et une mezzanine avec une échelle escamotable.

Electricité(lumiére et prise)et faible charges de copropriété.

Retrouvez les informations des risques naturels et technologiques sur georisque.gouv.fr

Pour plus d'informations contacter Rudy VERGULT au 0766571017.

Annonce visible sur http://www.repimmo.com sous la REF n°17250438

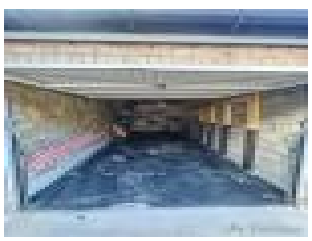

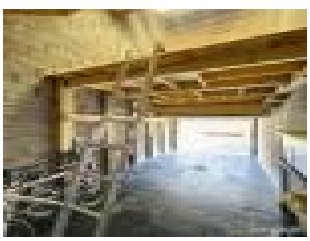

voir tous les détails sur ce bien http://www.repimmo.com/petite_annonces_immobiliere/17250438/parking-a_vendre-dunkerque-59.php

catalogue PDF généré par http://www.repimmo.com

IMKO DUNKERQUE
32, rue Faidherbe
59140 DUNKERQUE
Tel : 07.66.57.10.17
E-Mail : dunkerque@imko.fr

Vente Maison DUNKERQUE (Nord - 59)

Surface : 93 m2

Surface terrain : 280 m2

Surface séjour : 30 m2

Nb pièces : 4 pièces

Chambres : 3 chambres

SDB : 1 salle de bains

Année de construction : 1941

Prix : 165850 €

Réf : SLVMA420002141 -

Description détaillée :
EXCLUSIVITÉ IMKO
Maison avec travaux idéalement placée à Rosendael, comprenant une entrée , un salon/sejour avec cheminée, une cuisine, une salle de bain avec WC.
A l'étage 3 chambres et des combles aménageables.
Un joli jardin exposé sud/ouest et un grand garage complètent ce bien.
Pour toute demande d'information, merci de contacter votre agent IMKO : Leila SCHERER 07 76 11 91 89 Agent commercial indépendant enregistré au RCS DE DUNKERQUE: 437 484 264 Agissant pour le compte de l'agence IMKO DK.

Annonce visible sur http://www.repimmo.com sous la REF n°17231006

voir tous les détails sur ce bien http://www.repimmo.com/petite_annonces_immobiliere/17231006/maison-a_vendre-dunkerque-59.php

catalogue PDF généré par http://www.repimmo.com

IMKO DUNKERQUE
32, rue Faidherbe
59140 DUNKERQUE
Tel : 07.66.57.10.17
E-Mail : dunkerque@imko.fr

Vente Parking DUNKERQUE (Nord - 59)

Surface : 15 m2

Prix : 24500 €

Réf : SLVGA420002213 -

Description détaillée :

Idéalement situé derrière la rue des soeurs Blanches, dans une cour privée.

Pour toute demande d'information, merci de contacter votre agent IMKO : Leila SCHERER 07 76 11 91 89 Agent commercial indépendant enregistré au RCS DE DUNKERQUE: 437 484 264 Agissant pour le compte de l'agence IMKO DK.

Annonce visible sur http://www.repimmo.com sous la REF n°17223346

voir tous les détails sur ce bien http://www.repimmo.com/petite_annonces_immobiliere/17223346/parking-a_vendre-dunkerque-59.php

IMKO DUNKERQUE
32, rue Faidherbe
59140 DUNKERQUE
Tel : 07.66.57.10.17
E-Mail : dunkerque@imko.fr

catalogue PDF généré par http://www.repimmo.com

Vente Maison STEENE (Nord - 59)

Surface : 118 m2

Surface terrain : 2015 m2

Surface séjour : 37 m2

Nb pièces : 4 pièces

Chambres : 3 chambres

SDB : 1 salle de bains

Année de construction : 1930

Prix : 378000 €

Réf : DCVMA90002195 -

Description détaillée :

Exclusivité IMKO - Visite virtuelle disponible sur demande.

Pavillon d'architecte en semi plain-pied de charme idéalement situé au sein d'un quartier recherché sur la commune de Steene.

Offrant au rez de chaussée, un hall d'entrée, un salon-séjour lumineux avec cheminée feu de bois, une cuisine aménagée et équipée, un toilette indépendant, une salle de douche récente, une chambre, une buanderie ainsi qu'une magnifique véranda. Au premier étage sur dalle béton, un palier desservant une salle de bains ainsi que deux chambres.

Le bien bénéficie d'un terrain de 2000 m2 exposé Sud-Ouest arboré et clôturé et dispose d'un grand garage de 35m2.

Bien unique et recherché sur le secteur.

Retrouvez les informations des risques naturels et technologiques sur georisque.gouv.fr

Pour toute demande contactez votre agent IMKO :

Clément DEMAZIERE

0774453384

Enregistré au RSAC sous le numéro 751 004 128

Annonce visible sur http://www.repimmo.com sous la REF n°17197805

voir tous les détails sur ce bien http://www.repimmo.com/petite_annonces_immobiliere/17197805/maison-a_vendre-steene-59.php

catalogue PDF généré par http://www.repimmo.com

IMKO DUNKERQUE
32, rue Faidherbe
59140 DUNKERQUE
Tel : 07.66.57.10.17
E-Mail : dunkerque@imko.fr

Location Local commercial DUNKERQUE (Nord - 59)

Surface : 92 m2

Charges : 900 €

Prix : 14400 €/an

Réf : VMLCO540002181 -

Description détaillée :

Sur Dunkerque centre, Rue Nationale local commercial de 92m2 + cave

Comprenant 2 belles vitrines avec rideaux métalliques, grand espace de , remise arrière avec branchement eau, cave de 63m2

loyer annuel hors taxe 13500 euros

charges annuelles hors taxe 900 euros

fonciers hors taxe 2000 euros

Pour plus d'informations, merci de contacter Marion VANDENBERGHE au 0601160422.

Annonce visible sur http://www.repimmo.com sous la REF n°17173541

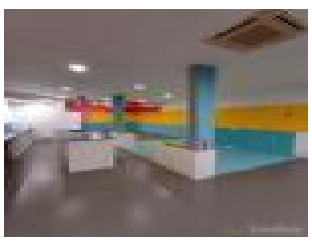

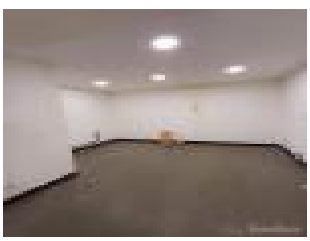

voir tous les détails sur ce bien http://www.repimmo.com/petite_annonces_immobiliere/17173541/local_commercial-location-dunkerque-59.php

IMKO DUNKERQUE
32, rue Faidherbe
59140 DUNKERQUE
Tel : 07.66.57.10.17
E-Mail : dunkerque@imko.fr

catalogue PDF généré par http://www.repimmo.com

Location Appartement DUNKERQUE (Nord - 59)

Surface : 118 m2

Surface séjour : 29 m2

Nb pièces : 5 pièces

Chambres : 4 chambres

SDB : 1 salle de bains

Année de construction : 1950

Charges : 60 €

Prix : 555 €/mois

Réf : VRLAP70001842 -

Description détaillée :

Chambre en colocation étudiante.

Appartement de 118 m2 possedant 4 chambres individuelles partageant une cuisine aménagée et équipée, un salon-séjour, 2 salles de bains et 2 wc.

Proposant des prestations de qualité tel que le wifi, la télévision, ameublement et service de nettoyage des communs.

Loyer: 495EUR + 60EUR de charges (tout compris électricité, chauffage, eau chaude, eau froide et internet)

Dépôt de garantie: 555EUR

Honoraires: 102,56EUR à 145,86EUR en fonction des chambres.

Pour toutes informations complémentaires

Merci de contacter Marion VANDENBERGHE, au 06 01 16 04 22 ou

Annonce visible sur http://www.repimmo.com sous la REF n°17152554

voir tous les détails sur ce bien http://www.repimmo.com/petite_annonces_immobiliere/17152554/appartement-location-dunkerque-59.php

IMKO DUNKERQUE
32, rue Faidherbe
59140 DUNKERQUE
Tel : 07.66.57.10.17
E-Mail : dunkerque@imko.fr

catalogue PDF généré par http://www.repimmo.com

Location Local commercial DUNKERQUE (Nord - 59)

Surface : 73 m2

Charges : 1440 €

Prix : 14640 €/an

Réf : VMLCO540002150 -

Description détaillée :

Situé sur Dunkeque Rue Nationale, local commercial de 73m2 sur 2 niveaux + cave

Ce local exploité pendant de nombreuses années dans la restauration traditionnelle offre une belle pièce de réception d'environ 45 m2 avec bar, à l'étage ; entresol pouvant servir de zone de stockage, et espace cuisine d'environ 25m2.

Loyer mensuel : 1100 euros TTC

Provision sur charges mensuelles : 120 euros TTC (fonciers et assurance)

Dépôt de garantie : deux mois de loyer hors charge soit 2200 euros TTC

Pas de porte : 20000 euros (négociable)

Frais d'agence : 800 euros TTC

En sus prévoir les honoraires de rédaction de bail par notaire, à la charge du preneur.

Pour plus d'informations, merci de contacter Marion VANDENBERGHE au 0601160422.

Annonce visible sur http://www.repimmo.com sous la REF n°17140965

voir tous les détails sur ce bien http://www.repimmo.com/petite_annonces_immobiliere/17140965/local_commercial-location-dunkerque-59.php

IMKO DUNKERQUE
32, rue Faidherbe
59140 DUNKERQUE
Tel : 07.66.57.10.17
E-Mail : dunkerque@imko.fr

catalogue PDF généré par http://www.repimmo.com

Vente Maison DUNKERQUE (Nord - 59)

Surface : 118 m2

Surface terrain : 152 m2

Surface séjour : 23 m2

Nb pièces : 5 pièces

Chambres : 4 chambres

SDB : 1 salle de bains

Année de construction : 1970

Prix : 239900 €

Réf : _ -

Description détaillée :

Exclusivité IMKO DK - Maison secteur avenue de la mer idéalement située.

Composée d'un hall d'entrée, une grande buanderie et un garage.

A l'étage un palier, un salon-séjour lumineux, une cuisine aménagée et équipée, une salle de bains et un wc indépendant.

Au second étage un palier et 4 chambres.

Un jardin avec terrasse et une place de parking extérieur privée.

Retrouvez les informations des risques naturels et technologiques sur georisque.gouv.fr

Pour plus d'information contacter Rudy VERGULT au 0766571017.

Annonce visible sur http://www.repimmo.com sous la REF n°17092612

voir tous les détails sur ce bien http://www.repimmo.com/petite_annonces_immobiliere/17092612/maison-a_vendre-dunkerque-59.php

catalogue PDF généré par http://www.repimmo.com

IMKO DUNKERQUE
32, rue Faidherbe
59140 DUNKERQUE
Tel : 07.66.57.10.17
E-Mail : dunkerque@imko.fr

Vente Maison COUDEKERQUE-BRANCHE (Nord - 59)

Surface : 146 m2

Surface terrain : 450 m2

Surface séjour : 33 m2

Nb pièces : 5 pièces

Chambres : 4 chambres

SDB : 1 salle de bains

Année de construction : 1988

Prix : 304900 €

Réf : SLVMA420001864 -

Description détaillée :

Maison semi-individuelle semi plain-pied bâtie sur une parcelle de 450m2 exposée Sud-Ouest, située dans le quartier du lotissement du grand Steendam.

Composée d'une entrée avec wc indépendant, une partie nuit avec une chambre , une salle de bain et un dressing.

Une grande piéce à vivre avec un salon-séjour équipé d'une cheminée, une vaste cuisine ouverte aménagée et équipée, une buanderie et un atelier.

A l'étage une mezzanine, 3 chambres, un dressing et une salle de bains.

un jardin avec terrasse exposée sud /ouest.

Un garage

Pour toutes informations, contactez votre agent IMKO : Leila SCHERER 07 76 11 91 89 Agent commercial indépendant enregistré au RCS DE DUNKERQUE: 437 484 264 Agissant pour le compte de l'agence IMKO

Annonce visible sur http://www.repimmo.com sous la REF n°17073042

voir tous les détails sur ce bien http://www.repimmo.com/petite_annonces_immobiliere/17073042/maison-a_vendre-coudekerque_branche-59.php

IMKO DUNKERQUE
32, rue Faidherbe
59140 DUNKERQUE
Tel : 07.66.57.10.17
E-Mail : dunkerque@imko.fr

catalogue PDF généré par http://www.repimmo.com

Vente Appartement DUNKERQUE (Nord - 59)

Surface : 93 m2

Nb pièces : 4 pièces

Chambres : 3 chambres

SDB : 1 salle de bains

Année de construction : 1983

Prix : 208950 €

Réf : DCVDU90002128 -

Description détaillée :
Visite virtuelle sur rendez-vous
Appartement situé au sein d'une copropriété entretenue avec ascenseur et faibles charges et à proximité des commerces et des transports.
Offrant un hall d'entrée avec vestiaire, un toilette indépendant, un large salon-séjour lumineux parfaitement exposé, une cuisine aménagée et équipée, une salle de bains, 2 chambres, un bureau, une buanderie.
Ce bien en duplex est au troisième et dernier étage de la copropriété, il bénéficie d'une place de stationnement avec accès sécurisé.
Logement sain, lumineux et fonctionnel.
Retrouvez les informations des risques naturels et technologiques sur georisque.gouv.fr
Pour toute demande contactez votre agent IMKO :
Clément DEMAZIERE
0774453384
Enregistré au RSAC sous le numéro 751 004 128

Annonce visible sur http://www.repimmo.com sous la REF n°17073041

voir tous les détails sur ce bien http://www.repimmo.com/petite_annonces_immobiliere/17073041/appartement-a_vendre-dunkerque-59.php

catalogue PDF généré par http://www.repimmo.com

IMKO DUNKERQUE
32, rue Faidherbe
59140 DUNKERQUE
Tel : 07.66.57.10.17
E-Mail : dunkerque@imko.fr

Vente Appartement DUNKERQUE (Nord - 59)

Surface : 98 m2

Surface séjour : 32 m2

Nb pièces : 3 pièces

Chambres : 3 chambres

SDB : 2 salles de bains

Année de construction : 1930

Prix : 275000 €

Réf : VRVAP70002089 -

Description détaillée :

Visite virtuelle disponible sur demande.

Vente de 2 lots: un appartement de type 3 et un studio situé au dernier étage d'une résidence privée à proximité directe de la digue de mer et de la plage.

Offrant une entrée, un grand salon-séjour lumineux, un dégagement, une salle de bains, une grande chambre, une cuisine équipée et une seconde petite chambre.

A l'étage un studio composé d'une grande chambre et une salle de bains avec douche et un wc.

Rare sur ce secteur.

Retrouvez les informations des risques naturels et technologiques sur georisque.gouv.fr

Pour plus d'informations, merci de contacter Rudy VERGULT 0766571017

Annonce visible sur http://www.repimmo.com sous la REF n°17073040

voir tous les détails sur ce bien http://www.repimmo.com/petite_annonces_immobiliere/17073040/appartement-a_vendre-dunkerque-59.php

IMKO DUNKERQUE
32, rue Faidherbe
59140 DUNKERQUE
Tel : 07.66.57.10.17
E-Mail : dunkerque@imko.fr

catalogue PDF généré par http://www.repimmo.com

Vente Appartement DUNKERQUE (Nord - 59)

Surface : 104 m2

Surface séjour : 24 m2

Nb pièces : 3 pièces

Chambres : 2 chambres

SDB : 1 salle de bains

Année de construction : 1950

Prix : 296800 €

Réf : VRVAP70002084 -

Description détaillée :

EXCLUSIVITE IMKO DK - Appartement lumineux de type 3 idéalement situé à proximité des commerces et avec vue sur le port de plaisance.

Composé d'un hall d'entrée, une grande pièce à vivre avec un salon-séjour, une loggia et une cuisine ouverte aménagée et équipée.

Un dégagement offrant une salle de bains, 2 belles chambres et un wc indépendant.

Un grenier et une cave.

Actuellement loué environs 1100EUR par mois charges comprises.

Retrouvez les informations des risques naturels et technologiques sur georisque.gouv.fr

Pour plus d'informations merci de contacter VERGULT Rudy au 0766571017.

Annonce visible sur http://www.repimmo.com sous la REF n°17033538

voir tous les détails sur ce bien http://www.repimmo.com/petite_annonces_immobiliere/17033538/appartement-a_vendre-dunkerque-59.php

catalogue PDF généré par http://www.repimmo.com

IMKO DUNKERQUE
32, rue Faidherbe
59140 DUNKERQUE
Tel : 07.66.57.10.17
E-Mail : dunkerque@imko.fr

Vente Maison SAINT-POL-SUR-MER (Nord - 59)

Surface : 91 m2

Surface terrain : 232 m2

Surface séjour : 20 m2

Nb pièces : 4 pièces

Chambres : 3 chambres

SDB : 1 salle de bains

Année de construction : 1956

Prix : 160500 €

Réf : SLVMA420002000 -

Description détaillée :

Maison semi-individuelle située sur le secteur des Bazennes.

Offrant un hall d'entrée, une cuisine ouverte sur le salon séjour, une véranda, une buanderie, une salle d'eau et un wc indépendant.

A l'étage sur dalle béton, un palier, 3 chambres et un wc.

Un jardin et un garage attenant.

Pour toutes demandes d'informations, merci de contacter votre agent IMKO : Leila SCHERER 07 76 11 91 89 Agent commercial indépendant enregistré au RCS DE DUNKERQUE: 437 484 264 Agissant pour le compte de l'agence IMKO DK.

Annonce visible sur http://www.repimmo.com sous la REF n°17022710

voir tous les détails sur ce bien http://www.repimmo.com/petite_annonces_immobiliere/17022710/maison-a_vendre-saint_pol_sur_mer-59.php

IMKO DUNKERQUE
32, rue Faidherbe
59140 DUNKERQUE
Tel : 07.66.57.10.17
E-Mail : dunkerque@imko.fr

catalogue PDF généré par http://www.repimmo.com

Vente Maison BIERNE (Nord - 59)

Surface : 86 m2

Surface terrain : 257 m2

Surface séjour : 28 m2

Nb pièces : 4 pièces

Chambres : 3 chambres

SDB : 1 salle de bains

Année de construction : 1985

Prix : 265000 €

Réf : DCVMA90002030 -

Description détaillée :

Exclusivité IMKO - Visite virtuelle disponible sur demande

Maison semi-mitoyenne entièrement rénovée située au coeur de la commune de Bierne, elle propose des prestations modernes et récentes.

Offrant au rez-de-chaussée, un hall d'entrée avec vestiaire, un salon-séjour, une cuisine aménagée et équipée moderne, un toilette indépendant.

A l'étage, un palier desservant 3 chambres ainsi qu'une salle de bains avec douche, vasque et toilette.

Le bien dispose d'un grand garage avec porte motorisée, d'une belle terrasse et son jardin exposé Sud.

Toiture neuve, cloture et portail avec visiophone récent, isolation complète récente, faible consommation d'énergie.

Aucun travaux à prévoir, bien coup de coeur.

Retrouvez les informations des risques naturels et technologiques sur georisque.gouv.fr

Pour toute demande contactez votre agent IMKO :

Clément DEMAZIERE

0774453384

Enregistré au RSAC sous le numéro 751 004 128

Annonce visible sur http://www.repimmo.com sous la REF n°17009156

voir tous les détails sur ce bien http://www.repimmo.com/petite_annonces_immobiliere/17009156/maison-a_vendre-bierne-59.php

IMKO DUNKERQUE
32, rue Faidherbe
59140 DUNKERQUE
Tel : 07.66.57.10.17
E-Mail : dunkerque@imko.fr

catalogue PDF généré par http://www.repimmo.com

Vente Appartement DUNKERQUE (Nord - 59)

Surface : 19 m2

Nb pièces : 1 pièce

Année de construction : 2011

Prix : 54000 €

Réf : SLVST420002093 -

Description détaillée :

All Suites STUDY - Dunkerque - Avenue de l'université Quai Freycinet

Investissement LMNP en résidence étudiantes (59), avec un loyer prévu par BAIL COMMERCIAL, une gestion complètement prise en charge par un groupe spécialisé.

FISCALITE : LMNP

Achetez un appartement meublé avec reprise du bail commercial en cours, à un prix attractif, et retirez un revenu locatif garanti par un bail commercial et vous permettant de bénéficier d'un rendement brut intéressant.

Cet investissement s'adresse à tous ceux qui souhaitent avoir un rendement garanti.

Appartement lot de copropriété C104. Appartement T1 de 19,50 m2. Le bien est soumis au statut de la copropriété (loi du 10/07/1965).

Le gestionnaire est ALL SUITES STUDY, un leader dans le secteur de la résidence de tourisme et étudiante. Le loyer annuel hors taxes est de 3 420 EUR ht / an /payable trimestriellement les 30 avril/31 juillet//31 octobre et le 31 janvier de chaque année.

Pour toute demande d'information, merci de contacter votre agent IMKO : Leila SCHERER 07 76 11 91 89 Agent commercial indépendant enregistré au RCS DE DUNKERQUE: 437 484 264 Agissant pour le compte de l'agence IMKO DK.

Annonce visible sur http://www.repimmo.com sous la REF n°17003531

voir tous les détails sur ce bien http://www.repimmo.com/petite_annonces_immobiliere/17003531/appartement-a_vendre-dunkerque-59.php

IMKO DUNKERQUE
32, rue Faidherbe
59140 DUNKERQUE
Tel : 07.66.57.10.17
E-Mail : dunkerque@imko.fr

catalogue PDF généré par http://www.repimmo.com

Vente Parking DUNKERQUE (Nord - 59)

Surface : 13 m2

Prix : 24500 €

Réf : VRVGA70002072 -

Description détaillée :

Garage situé rue Saint-Pierre au sous-sol d'une batterie de garage.

Hyper centre de DUNKERQUE, double porte motorisées et sécurisées.

Idéal investissement.

Pour plus d'informations, merci de contacter Rudy VERGULT au 0766571017

Annonce visible sur http://www.repimmo.com sous la REF n°16971785

voir tous les détails sur ce bien http://www.repimmo.com/petite_annonces_immobiliere/16971785/parking-a_vendre-dunkerque-59.php

IMKO DUNKERQUE
32, rue Faidherbe
59140 DUNKERQUE
Tel : 07.66.57.10.17
E-Mail : dunkerque@imko.fr

catalogue PDF généré par http://www.repimmo.com

Location Bureau DUNKERQUE (Nord - 59)

Surface : 171 m2

Charges : 3840 €

Prix : 23544 €/an

Réf : SLLCO420002065 -

Description détaillée :
À la recherche d'un espace professionnel et fonctionnel ? Ne cherchez pas plus loin ! Nous proposons à la location des bureaux en rez-de-chaussée, idéalement situés au coeur de la zone industrielle de Petite Synthe, à proximité immédiate de l'autoroute.
Caractéristiques clés :
Emplacement : Situés dans un immeuble à deux niveaux, ces bureaux offrent un accès privilégié à la zone industrielle de Petite Synthe et sont facilement accessibles depuis l'autoroute.
Espaces : Comprenant 7 bureaux individuels, une salle de réunion commune à partager pour favoriser la collaboration et la créativité, des sanitaires bien entretenus, ainsi qu'une salle de repos.
Parking : Bénéficiez de places de stationnement dédiées faciliter l'accès à vos locaux.
Confort : Chauffage électrique assurant un environnement chaleureux et confortable tout au long de l'année.
Points forts :
Ces bureaux offrent non seulement un espace professionnel adapté aux besoins contemporains, mais ils se distinguent également par leur accessibilité et leur praticité. Avec leur emplacement stratégique à proximité de l'autoroute, ils offrent une connectivité aisée à toute la région.
Informations supplémentaires :
Localisation : Zone industrielle de Petite Synthe, proche de l'autoroute principale, offrant ainsi une visibilité et une accessibilité optimales.
Disponibilité : 1 février 2024
Ces bureaux offrent un cadre professionnel propice à la croissance de votre entreprise dans une localisation stratégique. Réalisez vos ambitions professionnelles dès maintenant en choisissant cet espace moderne et pratique
Pour toute demande d'informations ou pour planifier une visite, merci de contacter votre agent IMKO : Leila SCHERER

catalogue PDF généré par http://www.repimmo.com

IMKO DUNKERQUE
32, rue Faidherbe
59140 DUNKERQUE
Tel : 07.66.57.10.17
E-Mail : dunkerque@imko.fr

07 76 11 91 89 Agent commercial indépendant enregistré au RCS DE DUNKERQUE: 437 484 264 Agissant pour le compte de l'agence IMKO DK.

Annonce visible sur http://www.repimmo.com sous la REF n°16949276

voir tous les détails sur ce bien http://www.repimmo.com/petite_annonces_immobiliere/16949276/bureau-location-dunkerque-59.php

IMKO DUNKERQUE
32, rue Faidherbe
59140 DUNKERQUE
Tel : 07.66.57.10.17
E-Mail : dunkerque@imko.fr

catalogue PDF généré par http://www.repimmo.com

Vente Immeuble REXPOEDE (Nord - 59)

Surface : 420 m2

Prix : 576000 €

Réf : SLVIM420002032 -

Description détaillée :

Cause départ en retraite.

Ensemble immobilier à usage professionnel composé de 2 cellules commerciales, un hangar et un atelier.

Pour la partie professionnelle, activité en place depuis plus de 60 ans, matériel professionnelle entretenu, équipe en place depuis de nombreuses années, chiffre d'affaire croissant, bonne réputation, affaire rentable et saine.

Bilans positifs, vente pour cause de départ en retraite.

Pour toute demande d'informations, merci de contacter votre agent IMKO : Leila SCHERER 07 76 11 91 89 Agent commercial indépendant enregistré au RCS DE DUNKERQUE: 437 484 264 Agissant pour le compte de l'agence IMKO DK.

Annonce visible sur http://www.repimmo.com sous la REF n°16927121

voir tous les détails sur ce bien http://www.repimmo.com/petite_annonces_immobiliere/16927121/immeuble-a_vendre-rexpoede-59.php

catalogue PDF généré par http://www.repimmo.com

IMKO DUNKERQUE
32, rue Faidherbe
59140 DUNKERQUE
Tel : 07.66.57.10.17
E-Mail : dunkerque@imko.fr

Vente Local commercial BRAY-DUNES (Nord - 59)

Surface : 170 m2

Prix : 305000 €

Réf : LAVCO100001978 -

Description détaillée :

Commerce de type restaurant idéalement situé sur la plage touristique de Bray-dunes.

Salle d'environ 60 couverts plus une terrasse sur la digue.

Restaurant à l'ambiance chaleureuse avec une rénovation récente, chiffre d'affaires stable.

Cuisine professionnelle ainsi que matériels de qualité.

Affaire saine prête à être reprise.

Licence IV, libre de brasseur.

Pour plus d'informations, contactez votre agent IMKO

Alan LOVERGNE - 06 05 30 85 81

Chargé d'affaires.

Annonce visible sur http://www.repimmo.com sous la REF n°16820099

voir tous les détails sur ce bien http://www.repimmo.com/petite_annonces_immobiliere/16820099/local_commercial-a_vendre-bray_dunes-59.php

catalogue PDF généré par http://www.repimmo.com

IMKO DUNKERQUE
32, rue Faidherbe
59140 DUNKERQUE
Tel : 07.66.57.10.17
E-Mail : dunkerque@imko.fr

Vente Terrain TETEGHEM (Nord - 59)

Surface : 300 m2

Prix : 92400 €

Réf : SLVTE420001683 -

Description détaillée :

Exclusivité IMKO

ENTRE Chapeau Rouge et TETEGHEM Village, dans un quartier calme, terrain à batir , libre de constructeur.

Pour toutes informations, contactez votre agent IMKO : Leila SCHERER 07 76 11 91 89 Agent commercial indépendant enregistré au RCS DE DUNKERQUE: 437 484 264 Agissant pour le compte de l'agence IMKO

Annonce visible sur http://www.repimmo.com sous la REF n°16616272

voir tous les détails sur ce bien http://www.repimmo.com/petite_annonces_immobiliere/16616272/terrain-a_vendre-teteghem-59.php

catalogue PDF généré par http://www.repimmo.com

IMKO DUNKERQUE
32, rue Faidherbe
59140 DUNKERQUE
Tel : 07.66.57.10.17
E-Mail : dunkerque@imko.fr

Vente Appartement DUNKERQUE (Nord - 59)

Surface : 59 m2

Surface séjour : 35 m2

Nb pièces : 3 pièces

Chambres : 2 chambres

Prix : 249900 €

Réf : SLVDU420001829 -

Description détaillée :

EXCLUSIVITE IMKO

Placé entre la place Turenne et la plage, cet appartement cosy et joliment agencé, situé au dernier étage d'une petite copropriété fermée a bénéficié d'une rénovation complète récente, il est composé d'une cuisine amenagée et équipée ouverte sur le salon séjour, une chambre et un wc indépendant.

Au surcomble, une chambre et une salle de douche.

Faibles charges de copropriété.

Pour toutes informations, contactez votre agent IMKO : Leila SCHERER 07 76 11 91 89 Agent commercial indépendant enregistré au RCS DE DUNKERQUE: 437 484 264 Agissant pour le compte de l'agence IMKO DK.

Annonce visible sur http://www.repimmo.com sous la REF n°16516548

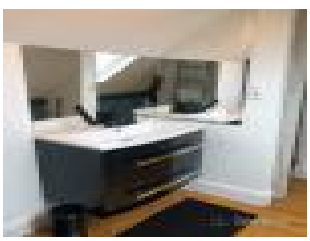
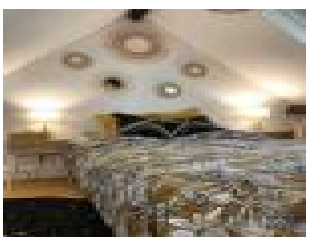

voir tous les détails sur ce bien http://www.repimmo.com/petite_annonces_immobiliere/16516548/appartement-a_vendre-dunkerque-59.php

catalogue PDF généré par http://www.repimmo.com

IMKO DUNKERQUE
32, rue Faidherbe
59140 DUNKERQUE
Tel : 07.66.57.10.17
E-Mail : dunkerque@imko.fr

Vente Commerce DUNKERQUE (Nord - 59)

Surface : 1162 m2

Prix : 1560000 €

Réf : VRVAU70000778 -

Description détaillée :
Bâtiment idéalement situé en centre ville.
Composé de 3 cellules commerciales aux normes PMR, avec vitrines, bureaux, sanitaires et caves le tout sur environ 350m2.
plus un second bâtiment composé de 3 plateaux d'environ 285m2 chacun, reliés par un escalier ou un ascenseur.
Grand garage, 9 caves et 10 places de parking extérieur.
Revenu locatif possible 138000EUR/an.
Nombreuses possibilités, idéal investisseur, à visiter sans tarder.
Pour toutes informations,
Merci de contacter Leila SCHERER au 07 76 11 91 89,
Agent commercial indépendant enregistré au RCS : 887 725 554
Agissant pour le compte de l'agence IMKO.

Annonce visible sur http://www.repimmo.com sous la REF n°16474971

voir tous les détails sur ce bien http://www.repimmo.com/petite_annonces_immobiliere/16474971/commerce-a_vendre-dunkerque-59.php

catalogue PDF généré par http://www.repimmo.com

IMKO DUNKERQUE
32, rue Faidherbe
59140 DUNKERQUE
Tel : 07.66.57.10.17
E-Mail : dunkerque@imko.fr

Vente Maison BOURBOURG (Nord - 59)

Surface : 104 m2

Surface terrain : 164 m2

Surface séjour : 33 m2

Nb pièces : 5 pièces

Chambres : 3 chambres

SDB : 1 salle de bains

Année de construction : 1930

Prix : 119900 €

Réf : VRVMA70001596 -

Description détaillée :

Maison de ville de type 1930 avec de beaux volumes.

Offrant une longue entrée avec wc indépendant, un salon-séjour avec poële à bois, une cuisine séparée avec buanderie, une véranda et un jardin exposé Ouest avec une dépendance.

A l'étage un palier, une salle de bains et 2 grandes chambres.

Comble aménageable en 3éme chambre.

Un cave voutée sous toute la surface de la maison.

Travaux de rafraichissement à prévoir.

Pour toutes informations,Merci de contacter Rudy VERGULT au 07 66 57 10 17, - Directeur de l'agence IMKO DK.

Annonce visible sur http://www.repimmo.com sous la REF n°15951545

voir tous les détails sur ce bien http://www.repimmo.com/petite_annonces_immobiliere/15951545/maison-a_vendre-bourbourg-59.php

catalogue PDF généré par http://www.repimmo.com

IMKO DUNKERQUE
32, rue Faidherbe
59140 DUNKERQUE
Tel : 07.66.57.10.17
E-Mail : dunkerque@imko.fr

Vente Appartement DUNKERQUE (Nord - 59)

Surface : 106 m2

Surface séjour : 45 m2

Nb pièces : 4 pièces

Chambres : 2 chambres

SDB : 1 salle de bains

Année de construction : 2024

Prix : 519900 €

Réf : SLOAP420001120 -

Description détaillée :

Programme neuf livraison 4 ème trimestre 2024

Appartement T3, exposé sud , offrant une vue exceptionnelle sur la marina, situé au 6 ème niveau de la magnifique résidence de standing avec ascenseur, Le Grand Bleu.

Cet appartement de 106,5 m2 offre une grande entrée de 5,6 m2, un cellier de 2,8 m2, deux belles chambres de 17 et 17,4 m2, une salle de bain de 7 m2, un WC indépendant et un grand séjour/cuisine de 45,3 m2 donnant sur le balcon de 13,3m2 avec vue sur la marina. Pour toutes informations, Merci de contacter Leila SCHERER au 07 76 11 91 89, Agent commercial indépendant enregistré au RCS : 887 725 554 Agissant pour le compte de l'agence IMKO.

Annonce visible sur http://www.repimmo.com sous la REF n°15481352

voir tous les détails sur ce bien http://www.repimmo.com/petite_annonces_immobiliere/15481352/appartement-a_vendre-dunkerque-59.php

IMKO DUNKERQUE
32, rue Faidherbe
59140 DUNKERQUE
Tel : 07.66.57.10.17
E-Mail : dunkerque@imko.fr

catalogue PDF généré par http://www.repimmo.com

Vente Appartement DUNKERQUE (Nord - 59)

Surface : 69 m2

Nb pièces : 2 pièces

Chambres : 1 chambre

SDB : 1 salle de bains

Année de construction : 2023

Prix : 289900 €

Réf : IOAP180001098 -

Description détaillée :

Programme neuf livraison 4 ème trimestre 2024

Duplex T2 cabine , exposé sud-est , offrant une vue exceptionnelle sur la marina, situé au 4 et 5 ème niveau de la magnifique résidence de standing avec ascenseur, Le Grand Bleu.

Au Rez de Chaussée, une grande entrée/dégagement de 11,9 m2, une chambre de 14,7 m2 , une chambre cabine de 7m2, une salle de douche de 5,3 m2 avec WC, à l'étage, un wc indépendant et un grand séjour/cuisine de 25,1 m2 donnant sur la loggia de 6,7m2 avec vue sur la marina.

Pour toutes informations, Merci de contacter Leila SCHERER au 07 76 11 91 89, Agent commercial indépendant enregistré au RCS : 887 725 554 Agissant pour le compte de l'agence IMKO.

Annonce visible sur http://www.repimmo.com sous la REF n°14762655

voir tous les détails sur ce bien http://www.repimmo.com/petite_annonces_immobiliere/14762655/appartement-a_vendre-dunkerque-59.php

catalogue PDF généré par http://www.repimmo.com

IMKO DUNKERQUE
32, rue Faidherbe
59140 DUNKERQUE
Tel : 07.66.57.10.17
E-Mail : dunkerque@imko.fr

Vente Appartement DUNKERQUE (Nord - 59)

Surface : 81 m2

Surface séjour : 26 m2

Nb pièces : 3 pièces

Chambres : 2 chambres

SDB : 1 salle de bains

Année de construction : 2024

Prix : 379900 €

Réf : SLODU420001105 -

Description détaillée :

Programme neuf livraison 4 ème trimestre 2024 Duplex T3 cabine, exposé nord , offrant une vue exceptionnelle sur la mer, situé au 2 et 3 ème niveau de la magnifique résidence de standing avec ascenseur, Le Grand Bleu.

Au Rez de Chaussée, une grande entrée/dégagement de 8,88 m2, une chambre de 15,5 m2 , une chambre de 9,6 m2, une chambre cabine de 7,1m2, une salle de douche de 3,7 m2 avec WC, à l'étage, un wc indépendant, un cellier de 3,70 m2 et un grand séjour/cuisine de 26,90 m2 donnant sur la loggia de 12,40m2 ave vue sur la mer.

Pour toutes informations, Merci de contacter Leila SCHERER au 07 76 11 91 89, Agent commercial indépendant enregistré au RCS : 887 725 554 Agissant pour le compte de l'agence IMKO.

Annonce visible sur http://www.repimmo.com sous la REF n°14762653

voir tous les détails sur ce bien http://www.repimmo.com/petite_annonces_immobiliere/14762653/appartement-a_vendre-dunkerque-59.php