catalogue PDF généré
par http://www.repimmo.com

AGENCE FOURET IMMOBILIER

30 AVENUE CHARLES DE GAULLE 19300 EGLETONS

Tel : 05.55.20.10.20

E-Mail : contact@jeromefouret.com

AGENCE FOURET IMMOBILIER
30 AVENUE CHARLES DE GAULLE
19300 EGLETONS
Tel : 05.55.20.10.20
E-Mail : contact@jeromefouret.com

catalogue PDF généré par http://www.repimmo.com

Location Appartement EGLETONS (Correze - 19)

Surface : 15 m2

Nb pièces : 1 pièce

Charges : 20 €

Prix : 330 €/mois

Réf : 913L301A-tw -

Description détaillée :

Optimisation de l'espace pour ce joli studio meublé neuf de 15m² .

Coin cuisine et repas, espace couchage avec dressing et bureau, salle d'eau avec wc. Chauffage electrique.

Disponible début juillet

Annonce visible sur http://www.repimmo.com sous la REF n°18460491

voir tous les détails sur ce bien http://www.repimmo.com/petite_annonces_immobiliere/18460491/appartement-location-egletons-19.php

AGENCE FOURET IMMOBILIER
30 AVENUE CHARLES DE GAULLE
19300 EGLETONS
Tel : 05.55.20.10.20
E-Mail : contact@jeromefouret.com

catalogue PDF généré par http://www.repimmo.com

Location Appartement EGLETONS (Correze - 19)

Surface : 27 m2

Nb pièces : 1 pièce

Charges : 100 €

Prix : 330 €/mois

Réf : 913L245A-tw -

Description détaillée :

T1 meublé en centre-ville.

À disposition d'une salle d'eau, cuisine, chambre et d'une terrasse.

Annonce visible sur http://www.repimmo.com sous la REF n°18456047

voir tous les détails sur ce bien http://www.repimmo.com/petite_annonces_immobiliere/18456047/appartement-location-egletons-19.php

AGENCE FOURET IMMOBILIER
30 AVENUE CHARLES DE GAULLE
19300 EGLETONS
Tel : 05.55.20.10.20
E-Mail : contact@jeromefouret.com

catalogue PDF généré par http://www.repimmo.com

Location Maison EGLETONS (Correze - 19)

Surface : 86 m2

Surface terrain : 100 m2

Chambres : 2 chambres

Charges : 60 €

Prix : 610 €/mois

Réf : 913L124M-tw -

Description détaillée :

Idéal colocation deux étudiants, située à 1km du centre ville

Rez-de-chaussée d'une maison d'habitation meublée, comprenant entrée sur couloir, cuisine, séjour, salle d'eau, wc, 2 chambres. Espace jardinet

Chauffage Gaz de Ville.

Les charges comprennent : l'eau, internet (box), l'entretien du jardin.

Disponible fin aout

Annonce visible sur http://www.repimmo.com sous la REF n°18442045

voir tous les détails sur ce bien http://www.repimmo.com/petite_annonces_immobiliere/18442045/maison-location-egletons-19.php

AGENCE FOURET IMMOBILIER
30 AVENUE CHARLES DE GAULLE
19300 EGLETONS
Tel : 05.55.20.10.20
E-Mail : contact@jeromefouret.com

catalogue PDF généré par http://www.repimmo.com

Vente Maison EGLETONS (Correze - 19)

Surface : 220 m2

Surface terrain : 2900 m2

Surface séjour : 35 m2

Chambres : 5 chambres

Prix : 118100 €

Réf : 913V617M-tw -

Description détaillée :

Maison de famille située dans EGLETONS.

Batie en pierres et parpaings, hourdis à tous les étages, couverture récente.

Très grand séjour avec balcon, cuisine, 5 chambres, 2 salles d'eau, 2 wc, 3 celliers, 2 garages.

Fenêtres doubles vitrage et volets roulants, Tout à l'égout, chauffage central gaz.

Prévoir rénovation.

Annonce visible sur http://www.repimmo.com sous la REF n°18439468

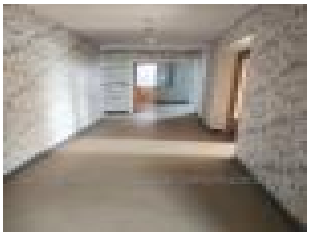

voir tous les détails sur ce bien http://www.repimmo.com/petite_annonces_immobiliere/18439468/maison-a_vendre-egletons-19.php

AGENCE FOURET IMMOBILIER
30 AVENUE CHARLES DE GAULLE
19300 EGLETONS
Tel : 05.55.20.10.20
E-Mail : contact@jeromefouret.com

catalogue PDF généré par http://www.repimmo.com

Vente Appartement BRIVE-LA-GAILLARDE (Correze - 19)

Surface : 97 m2

Surface séjour : 30 m2

Nb pièces : 4 pièces

Chambres : 3 chambres

Prix : 138000 €

Réf : 913V62A-tw -

Description détaillée :

Appartement T4/5 situé dans BRIVE LA GAILLARDE à 2km du centre historique, dans résidence 2 étages sans ascenceur.

Entrée 1er étage sur hall, séjour/salon, cuisine séparée le tout relié par un balcon en façade.

3 chambres, salle d'eau, wc séparés. Buanderie, cellier.

à proximité : école maternelle, clinique, résidence sénior, ssupermarchés, voie verte, stade.

Doubles vitrages, chauffage électrique individuel.

Garage et cave privatifs.

Annonce visible sur http://www.repimmo.com sous la REF n°18436039

voir tous les détails sur ce bien http://www.repimmo.com/petite_annonces_immobiliere/18436039/appartement-a_vendre-brive_la_gaillarde-19.php

AGENCE FOURET IMMOBILIER
30 AVENUE CHARLES DE GAULLE
19300 EGLETONS
Tel : 05.55.20.10.20
E-Mail : contact@jeromefouret.com

catalogue PDF généré par http://www.repimmo.com

Vente Maison SARRAN (Correze - 19)

Surface : 140 m2

Surface terrain : 1020 m2

Prix : 87200 €

Réf : 913V631M-tw -

Description détaillée :

Maison en pierre à finir de rénover, sur 3 plateaux d'environ 55m² chacun. Toiture neuve. Grange d'environ 150m² , appentis, et dépendance à restaurer. Cave.

Annonce visible sur http://www.repimmo.com sous la REF n°18422004

voir tous les détails sur ce bien http://www.repimmo.com/petite_annonces_immobiliere/18422004/maison-a_vendre-sarran-19.php

AGENCE FOURET IMMOBILIER
30 AVENUE CHARLES DE GAULLE
19300 EGLETONS
Tel : 05.55.20.10.20
E-Mail : contact@jeromefouret.com

catalogue PDF généré par http://www.repimmo.com

Location Appartement EGLETONS (Correze - 19)

Surface : 104 m2

Surface séjour : 45 m2

Nb pièces : 4 pièces

Chambres : 2 chambres

SDB : 1 salle de bains

Charges : 27 €

Prix : 607 €/mois

Réf : 913L140A-tw -

Description détaillée :

Très bel appartement t4 proche de toute commodités sur 104m², entrée sur couloir, cellier, salle de bain, cuisine ouverte sur le salon, salle à manger, et 2 chambres.

Chauffage électrique individuel, travaux récents.

Parking sur l'arrière de l'immeuble.

Annonce visible sur http://www.repimmo.com sous la REF n°18406730

voir tous les détails sur ce bien http://www.repimmo.com/petite_annonces_immobiliere/18406730/appartement-location-egletons-19.php

AGENCE FOURET IMMOBILIER
30 AVENUE CHARLES DE GAULLE
19300 EGLETONS
Tel : 05.55.20.10.20
E-Mail : contact@jeromefouret.com

catalogue PDF généré par http://www.repimmo.com

Location Appartement EGLETONS (Correze - 19)

Surface : 64 m2

Nb pièces : 2 pièces

Prix : 450 €/mois

Réf : 913L209A-tw -

Description détaillée :

Très belle appartement rénové, situé au centre de toutes commodités, entrée sur cuisine/salle à manger, beau salon, une grande chambre avec salle d'eau wc. Libre fin aout.

Annonce visible sur http://www.repimmo.com sous la REF n°18404364

voir tous les détails sur ce bien http://www.repimmo.com/petite_annonces_immobiliere/18404364/appartement-location-egletons-19.php

AGENCE FOURET IMMOBILIER
30 AVENUE CHARLES DE GAULLE
19300 EGLETONS
Tel : 05.55.20.10.20
E-Mail : contact@jeromefouret.com

catalogue PDF généré par http://www.repimmo.com

Vente Maison EGLETONS (Correze - 19)

Surface : 70 m2

Surface terrain : 1500 m2

Nb pièces : 4 pièces

Prix : 90000 €

Réf : 913V142M-tw -

Description détaillée :

MAISON-GRANGE en pierres à 15mn au nord d'EGLETONS Située dans un hameau de 15 maisons. Entrée en rez de chaussée par la terrasse 20m², couloir, salon, cuisine, salle de bains, wc. Rez de jardin : Chaufferie (chaudière fuel), chambre, débarras. Grange 70m² et caves attenantes. Terrain 1500m² - Fonds dominant avec vue dégagée sur les monédieres.

Annonce visible sur http://www.repimmo.com sous la REF n°18401858

voir tous les détails sur ce bien http://www.repimmo.com/petite_annonces_immobiliere/18401858/maison-a_vendre-egletons-19.php

AGENCE FOURET IMMOBILIER
30 AVENUE CHARLES DE GAULLE
19300 EGLETONS
Tel : 05.55.20.10.20
E-Mail : contact@jeromefouret.com

catalogue PDF généré par http://www.repimmo.com

Vente Maison CHIRAC-BELLEVUE (Correze - 19)

Surface : 130 m2

Surface séjour : 70 m2

Nb pièces : 5 pièces

Chambres : 3 chambres

SDB : 1 salle de bains

Prix : 301000 €

Réf : 913V538M-tw -

Description détaillée :

Jolie maison moderne située en haute Corrèze. Comportant 3 chambres, une salle de bain avec douche à l'italienne, un grenier de 140m² ainsi qu'un grand garage de 180m².

Située à 4km du lac de Neuvic. Ce bien comporte également un grand terrain clos sans vis-à-vis.

Annonce visible sur http://www.repimmo.com sous la REF n°18401857

voir tous les détails sur ce bien http://www.repimmo.com/petite_annonces_immobiliere/18401857/maison-a_vendre-chirac_bellevue-19.php

AGENCE FOURET IMMOBILIER
30 AVENUE CHARLES DE GAULLE
19300 EGLETONS
Tel : 05.55.20.10.20
E-Mail : contact@jeromefouret.com

catalogue PDF généré par http://www.repimmo.com

Vente Maison EGLETONS (Correze - 19)

Surface : 68 m2

Surface terrain : 369 m2

Nb pièces : 5 pièces

Chambres : 3 chambres

SDB : 1 salle de bains

Prix : 159500 €

Réf : 913V546M-tw -

Description détaillée :

Rénovée récemment, cette splendide maison de ville n'attend plus que vos valises. Entrée sur grand séjour et cuisine ouverte d'environ 33m², toilettes suspendu, accès vers la cave (isolée et très saine) et le jardin clos. L'étage se compose de trois chambres ainsi qu'une salle de bain avec baignoire d'angle et un deuxième toilette. Chauffage poêle à pellets, et électrique, menuiseries aluminium double vitrage, volets roulants motorisés. Magnifique charpente recouverte en ardoise de Travassac. Une dépendance de 95m² au sol, comprenant déjà un garage avec porte motorisée, laissera libre cours à vos projets d'extension, appartement locatif, atelier ... Surface habitable 68m², terrain 369m². Façade exposée Est.

Plus de renseignements et visite numérique complète disponible sur demande.

Annonce visible sur http://www.repimmo.com sous la REF n°18401856

voir tous les détails sur ce bien http://www.repimmo.com/petite_annonces_immobiliere/18401856/maison-a_vendre-egletons-19.php

AGENCE FOURET IMMOBILIER
30 AVENUE CHARLES DE GAULLE
19300 EGLETONS
Tel : 05.55.20.10.20
E-Mail : contact@jeromefouret.com

catalogue PDF généré par http://www.repimmo.com

Vente Maison CLERGOUX (Correze - 19)

Surface : 110 m2

Surface terrain : 860 m2

Surface séjour : 46 m2

Nb pièces : 4 pièces

Chambres : 2 chambres

Prix : 199000 €

Réf : 913V549M-tw -

Description détaillée :

Ravissante longère en pierres située dans un bourg.

Entrée sur salon avec cantou (cheminée en pierres) et accès à la cave, salle à manger , cuisine, salle d'eau/wc, garage.

1er étage : 2 chambres, toilettes, grenier aménageable.

Chauffage avec cheminée bois + radiateurs bains d'huile.

L'ensemble de la maison a des prestations en très bon état de fonctionnement.

Dépenpendances.

Pas de vis à vis, Terrain cloturé de 860m²

Construction pierres, couverture ardoises de travassac, tout à l'égout.

Annonce visible sur http://www.repimmo.com sous la REF n°18401855

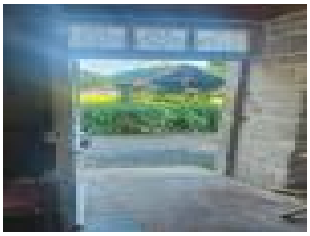

voir tous les détails sur ce bien http://www.repimmo.com/petite_annonces_immobiliere/18401855/maison-a_vendre-clergoux-19.php

AGENCE FOURET IMMOBILIER
30 AVENUE CHARLES DE GAULLE
19300 EGLETONS
Tel : 05.55.20.10.20
E-Mail : contact@jeromefouret.com

catalogue PDF généré par http://www.repimmo.com

Vente Prestige MALLERET (Creuse - 23)

Surface terrain : 170000 m2

Prix : 152600 €

Réf : 913V579M-tw -

Description détaillée :

A Malleret, nichée au c?ur de la magnifique campagne de la creuse. Cette maison sur 17 hectares de terrain environs, en fermage (peut être dénoncé en 2027), de plain-pied vous offre une toile blanche pour donner libre cours à vos idées de rénovation et de personnalisation. La cuisine est vide, vous laissant ainsi un espace à imaginer selon vos goûts et vos désirs. Avec un système d'eau chaude électrique et un environnement calme et serein , vous trouverez un lieu de paix et de tranquillité. A deux pas de cette maison une grange en pierre, d'une superficie de 120m² fini d'enrichir les prestations. Ce bien unique promet d'être le projet de rénovation dont vous avez toujours rêvé. Venez vite découvrir cette propriété, elle n'attend que vous !

Annonce visible sur http://www.repimmo.com sous la REF n°18401854

voir tous les détails sur ce bien http://www.repimmo.com/petite_annonces_immobiliere/18401854/prestige-a_vendre-malleret-23.php

AGENCE FOURET IMMOBILIER
30 AVENUE CHARLES DE GAULLE
19300 EGLETONS
Tel : 05.55.20.10.20
E-Mail : contact@jeromefouret.com

catalogue PDF généré par http://www.repimmo.com

Vente Maison MEYMAC (Correze - 19)

Surface : 245 m2

Surface terrain : 199 m2

Prix : 298000 €

Réf : 913V610M-tw -

Description détaillée :

Résidence principale auto-finançable ou investissement classique. Belle rentabilité.

Maison sur 3 niveaux de presque 100m² chacun, édifiée sur sous-sol et vide sanitaire. Divisée en 4 appartements offrants de très belles prestations, et 1 local professionnel.

Rez-de-chaussée: 1 local (~ 45m²), 1 appartement (~ 40m²), cours (~~45m²)

1er étage : 2 appartements (~ 45m² et 50m²)

2ème étage : 1 appartement (~ 110m²)

Annonce visible sur http://www.repimmo.com sous la REF n°18401853

voir tous les détails sur ce bien http://www.repimmo.com/petite_annonces_immobiliere/18401853/maison-a_vendre-meymac-19.php

AGENCE FOURET IMMOBILIER
30 AVENUE CHARLES DE GAULLE
19300 EGLETONS
Tel : 05.55.20.10.20
E-Mail : contact@jeromefouret.com

catalogue PDF généré par http://www.repimmo.com

Vente Maison COMBRESSOL (Correze - 19)

Surface : 94 m2

Surface terrain : 4600 m2

Surface séjour : 60 m2

Nb pièces : 3 pièces

Chambres : 2 chambres

Année de construction : 2018

Prix : 191000 €

Réf : 913V629M-tw -

Description détaillée :

Vue exceptionnelle.

Maison neuve, entièrement rénovée en 2018, charpente, toiture, menuiseries, électricité, plomberie, etc.

En rez-de-chaussée immense séjour / cuisine de quasiment 60m², buanderie, toilettes, une terrasse de 30m² pour profiter de la vue dégagée.

À l'étage, deux chambres de 21m² plancher chacune, et une salle d'eau avec toilettes.

En sous-sol, une cave et un espace rangement matériel de jardin.

Assainissement individuel aux normes.

N.B. visite virtuelle en libre accès sur notre site internet.

Annonce visible sur http://www.repimmo.com sous la REF n°18389333

voir tous les détails sur ce bien http://www.repimmo.com/petite_annonces_immobiliere/18389333/maison-a_vendre-combressol-19.php

AGENCE FOURET IMMOBILIER
30 AVENUE CHARLES DE GAULLE
19300 EGLETONS
Tel : 05.55.20.10.20
E-Mail : contact@jeromefouret.com

catalogue PDF généré par http://www.repimmo.com

Vente Maison EGLETONS (Correze - 19)

Surface : 80 m2

Surface terrain : 681 m2

Nb pièces : 2 pièces

Prix : 149600 €

Réf : 913V628M-tw -

Description détaillée :

Maison bénéficiant par son emplacement de toutes les commodités du bourg.

Entrée sur hall, avec 2 pièces aménagées en chambre et cellier, garage, chaufferie/ buanderie. A l'étage : Cuisine équipée, séjour et son balcon, salon, chambre, wc et salle de bains.

Chauffage Fioul (Chaudière récente)

Fenêtre double vitrage PVC

Terrain clos et bitumé devant la maison.

Jardin arboré

Annonce visible sur http://www.repimmo.com sous la REF n°18387194

voir tous les détails sur ce bien http://www.repimmo.com/petite_annonces_immobiliere/18387194/maison-a_vendre-egletons-19.php

AGENCE FOURET IMMOBILIER
30 AVENUE CHARLES DE GAULLE
19300 EGLETONS
Tel : 05.55.20.10.20
E-Mail : contact@jeromefouret.com

catalogue PDF généré par http://www.repimmo.com

Location Appartement EGLETONS (Correze - 19)

Surface : 68 m2

Nb pièces : 3 pièces

Chambres : 2 chambres

Prix : 430 €/mois

Réf : 913L219A-tw -

Description détaillée :

Bel appartement T3 d'environ 60m², situé au 1er étage d'un immeuble proche du centre-ville et de toutes commodités. Composé d'une entrée, salon, cuisine, salle d'eau et deux chambres. Chauffage individuel électrique.

Annonce visible sur http://www.repimmo.com sous la REF n°18379061

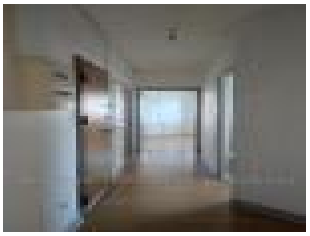

voir tous les détails sur ce bien http://www.repimmo.com/petite_annonces_immobiliere/18379061/appartement-location-egletons-19.php

AGENCE FOURET IMMOBILIER
30 AVENUE CHARLES DE GAULLE
19300 EGLETONS
Tel : 05.55.20.10.20
E-Mail : contact@jeromefouret.com

catalogue PDF généré par http://www.repimmo.com

Vente Maison SAINT-BONNET-PRES-BORT (Correze - 19)

Surface : 165 m2

Surface terrain : 2721 m2

Prix : 218000 €

Réf : 913V627M-tw -

Description détaillée :

Maison de campagne entièrement rénovée dans les années 2010, alliant le rustique et le moderne, créant un cadre chaleureux et élégant à la fois.

Atmosphère apaisante avec vue dégagée sur la nature.

En rdc:Pièce de vie et son cantou, cuisine, salle d'eau avec wc, salon, chambre et bureau. A l'étage, dégagement, deux chambres, salle d'eau avec wc ainsi qu'une réserve.

Grenier total avec charpente traditionnelle. Toiture Ardoises d'Espagne.

Garage attenant.

Chauffage cuisinière à bois , et poêle à pellet.

Terrain clos et entretenu, avec serre et abris de jardin.

Annonce visible sur http://www.repimmo.com sous la REF n°18370292

voir tous les détails sur ce bien http://www.repimmo.com/petite_annonces_immobiliere/18370292/maison-a_vendre-saint_bonnet_pres_bort-19.php

AGENCE FOURET IMMOBILIER
30 AVENUE CHARLES DE GAULLE
19300 EGLETONS
Tel : 05.55.20.10.20
E-Mail : contact@jeromefouret.com

catalogue PDF généré par http://www.repimmo.com

Vente Maison EGLETONS (Correze - 19)

Surface : 110 m2

Surface terrain : 1331 m2

Surface séjour : 26 m2

Nb pièces : 6 pièces

Chambres : 3 chambres

Prix : 102000 €

Réf : 913V626M-tw -

Description détaillée :

Maison en pierre élevée sur cave. Entrée de plain-pied sur véranda, séjour / salle à manger, deux chambres, cuisine, buanderie, et salle d'eau avec wc. A l'étage, palier, chambre, et deux accès grenier.

Pour enrichir les prestations, chemin goudronné et dépendance de 110m²

Annonce visible sur http://www.repimmo.com sous la REF n°18364742

voir tous les détails sur ce bien http://www.repimmo.com/petite_annonces_immobiliere/18364742/maison-a_vendre-egletons-19.php

AGENCE FOURET IMMOBILIER
30 AVENUE CHARLES DE GAULLE
19300 EGLETONS
Tel : 05.55.20.10.20
E-Mail : contact@jeromefouret.com

catalogue PDF généré par http://www.repimmo.com

Vente Maison NEUVIC (Correze - 19)

Surface : 151 m2

Surface terrain : 297 m2

Prix : 149600 €

Réf : 913V624M-tw -

Description détaillée :

En centre-ville, dans une impasse et avec vue dégagée - immeuble de 3 appartements entretenus et équipés de PAC air/ air, garage, cave, jardin commun. remise.

Les deux T2 (au RDC-42m² et au 2eme étage-27m²) sont actuellement loués en meublé,

Le T4 de 81.39m² au 1er étage est agencé en duplex et est libre d'occupation.

Annonce visible sur http://www.repimmo.com sous la REF n°18357314

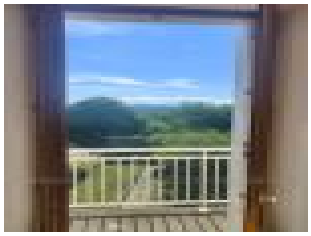

voir tous les détails sur ce bien http://www.repimmo.com/petite_annonces_immobiliere/18357314/maison-a_vendre-neuvic-19.php

AGENCE FOURET IMMOBILIER
30 AVENUE CHARLES DE GAULLE
19300 EGLETONS
Tel : 05.55.20.10.20
E-Mail : contact@jeromefouret.com

catalogue PDF généré par http://www.repimmo.com

Location Appartement EGLETONS (Correze - 19)

Surface : 40 m2

Surface séjour : 12 m2

Nb pièces : 3 pièces

Prix : 458 €/mois

Réf : 913L264A-tw -

Description détaillée :

Appartement 3 pièces situé en centre ville près des commodités, au 2ème et dernier étage.

Entrée sur hall, cuisine, chambre, séjour 12.5m², dressing ou bureau avec salle d'eau. WC séparés.

Appartement rénové avec très bonne isolation, fenêtres PVC doubles vitrages, chauffage individuel électrique.

Disponible de suite

Annonce visible sur http://www.repimmo.com sous la REF n°18333756

voir tous les détails sur ce bien http://www.repimmo.com/petite_annonces_immobiliere/18333756/appartement-location-egletons-19.php

AGENCE FOURET IMMOBILIER
30 AVENUE CHARLES DE GAULLE
19300 EGLETONS
Tel : 05.55.20.10.20
E-Mail : contact@jeromefouret.com

catalogue PDF généré par http://www.repimmo.com

Vente Maison EGLETONS (Correze - 19)

Surface : 74 m2

Surface terrain : 1418 m2

Surface séjour : 25 m2

Nb pièces : 3 pièces

Chambres : 2 chambres

SDB : 1 salle de bains

Prix : 81000 €

Réf : 913V623M-tw -

Description détaillée :

A 10 minutes d'Egletons, dans le centre de Sarran. Maison plain-pied d'environ 74m². Cuisine indépendante (10.3m²) avec possibilité d'ouvrir sur le séjour (25.35m²), deux chambres (de 12 et 13m²), salle de bain. Garage attenant (24m²). Toiture tuiles mécaniques bon état. Combles isolée récemment.
À prévoir remplacement des menuiseries, et rafraichissement suivant vos goûts. Terrain 1418m².

Annonce visible sur http://www.repimmo.com sous la REF n°18327308

voir tous les détails sur ce bien http://www.repimmo.com/petite_annonces_immobiliere/18327308/maison-a_vendre-egletons-19.php

AGENCE FOURET IMMOBILIER
30 AVENUE CHARLES DE GAULLE
19300 EGLETONS
Tel : 05.55.20.10.20
E-Mail : contact@jeromefouret.com

catalogue PDF généré par http://www.repimmo.com

Location Appartement EGLETONS (Correze - 19)

Surface : 41 m2

Nb pièces : 2 pièces

Chambres : 1 chambre

Prix : 355 €/mois

Réf : 913L119A-tw -

Description détaillée :

Appartement type 2 au premier étage de l'immeuble, une pièce principale avec cuisine ouverte, une chambre, une salle d'eau.

Chauffage électrique.

Libre courant juillet.

Avenue Charles de Gaulle, à proximité des écoles et commerces.

Annonce visible sur http://www.repimmo.com sous la REF n°18315168

voir tous les détails sur ce bien http://www.repimmo.com/petite_annonces_immobiliere/18315168/appartement-location-egletons-19.php

AGENCE FOURET IMMOBILIER
30 AVENUE CHARLES DE GAULLE
19300 EGLETONS
Tel : 05.55.20.10.20
E-Mail : contact@jeromefouret.com

catalogue PDF généré par http://www.repimmo.com

Vente Maison EGLETONS (Correze - 19)

Surface : 75 m2

Surface terrain : 340 m2

Nb pièces : 4 pièces

Chambres : 2 chambres

Prix : 52500 €

Réf : 913V621M-tw -

Description détaillée :

Maison en pierres, située dans le bourg de st Yrieix le déjalat, à 10 minutes d'Egletons,

Elevée sur cave, cette maison mitoyenne se compose de deux chambres dont une avec salle d'eau , wc, cuisine et salon/sejour en rez de chaussée. Au 1er étage, plateau mansardé aménageable. Jardin clos de 340m2.

Annonce visible sur http://www.repimmo.com sous la REF n°18312776

voir tous les détails sur ce bien http://www.repimmo.com/petite_annonces_immobiliere/18312776/maison-a_vendre-egletons-19.php

AGENCE FOURET IMMOBILIER
30 AVENUE CHARLES DE GAULLE
19300 EGLETONS
Tel : 05.55.20.10.20
E-Mail : contact@jeromefouret.com

catalogue PDF généré par http://www.repimmo.com

Location Appartement MEYMAC (Correze - 19)

Surface : 22 m2

Nb pièces : 1 pièce

Charges : 20 €

Prix : 270 €/mois

Réf : 913L143A-tw -

Description détaillée :

Dans le centre médiéval, joli petit studio meublé au 1er étage d'une maison en pierres rénovée comprenant 5 studios. Pièce principale avec cuisine ouverte Meubles :canapé convertible lit 140, table chaises, étagères, réfrigérateur, gazinière, étagères de cuisine Salle d'eau/wc Chauffage électrique

Annonce visible sur http://www.repimmo.com sous la REF n°18287984

voir tous les détails sur ce bien http://www.repimmo.com/petite_annonces_immobiliere/18287984/appartement-location-meymac-19.php

AGENCE FOURET IMMOBILIER
30 AVENUE CHARLES DE GAULLE
19300 EGLETONS
Tel : 05.55.20.10.20
E-Mail : contact@jeromefouret.com

catalogue PDF généré par http://www.repimmo.com

Vente Parking EGLETONS (Correze - 19)

Surface : 790 m2

Prix : 29000 €

Réf : 913V3P-tw -

Description détaillée :

Terrain situé en plein centre ville d'Egletons, plat. Entrée en rez de chaussée, terrain surplombant la rue de l'autre coté. Hangar construit sur le haut du terrain, avec accès facile pour les véhicules.

Annonce visible sur http://www.repimmo.com sous la REF n°18280247

voir tous les détails sur ce bien http://www.repimmo.com/petite_annonces_immobiliere/18280247/parking-a_vendre-egletons-19.php

AGENCE FOURET IMMOBILIER
30 AVENUE CHARLES DE GAULLE
19300 EGLETONS
Tel : 05.55.20.10.20
E-Mail : contact@jeromefouret.com

catalogue PDF généré par http://www.repimmo.com

Location Appartement EGLETONS (Correze - 19)

Surface : 14 m2

Nb pièces : 1 pièce

Chambres : 1 chambre

Charges : 20 €

Prix : 340 €/mois

Réf : 913L274A-tw -

Description détaillée :

Studio refait à neuf.

Situé dans le centre ville historique, au 1er étage d'un petit immeuble ancien.

Cuisine équipée, canapé convertible.

Doubles vitrages.

Les charges comprennent l'eau froide uniquement.

Annonce visible sur http://www.repimmo.com sous la REF n°18272692

voir tous les détails sur ce bien http://www.repimmo.com/petite_annonces_immobiliere/18272692/appartement-location-egletons-19.php

AGENCE FOURET IMMOBILIER
30 AVENUE CHARLES DE GAULLE
19300 EGLETONS
Tel : 05.55.20.10.20
E-Mail : contact@jeromefouret.com

catalogue PDF généré par http://www.repimmo.com

Vente Maison LAPLEAU (Correze - 19)

Surface : 73 m2

Surface terrain : 810 m2

Nb pièces : 5 pièces

Chambres : 3 chambres

SDB : 1 salle de bains

Année de construction : 2007

Prix : 127000 €

Réf : 913V614M-tw -

Description détaillée :

Maison d'habitation récente en très bon état. Entrée sur séjour avec cuisine ouverte, chambre, bureau, toilette et salle d'eau. A l'étage deux chambres et une salle de bain. Chauffage poêle à bois, et radiateurs électriques en appoint. Ballon d'eau chaude électrique. A l'extérieur, deux carports et une terrasse, terrain plat et sans vis-à-vis avec vue sur les monts du Cantal. Assainissement conforme.

Annonce visible sur http://www.repimmo.com sous la REF n°18237035

voir tous les détails sur ce bien http://www.repimmo.com/petite_annonces_immobiliere/18237035/maison-a_vendre-lapleau-19.php

AGENCE FOURET IMMOBILIER
30 AVENUE CHARLES DE GAULLE
19300 EGLETONS
Tel : 05.55.20.10.20
E-Mail : contact@jeromefouret.com

catalogue PDF généré par http://www.repimmo.com

Location Appartement EGLETONS (Correze - 19)

Surface : 32 m2

Surface séjour : 18 m2

Nb pièces : 2 pièces

Charges : 120 €

Prix : 420 €/mois

Réf : 913L239A-tw -

Description détaillée :

Très bel appartement T2bis, (Mytille n°2) situé près de l'eau, à 1km du centre ville.

Entrée en entresol sur le séjour avec cuisine équipée , 2 petites chambres (7m²), salle de bains, wc.

Endroit calme et champêtre.

Appartement loué en meublé. Chauffage électrique. Provisions sur charges 100E incluant le chauffage.

Annonce visible sur http://www.repimmo.com sous la REF n°18209203

voir tous les détails sur ce bien http://www.repimmo.com/petite_annonces_immobiliere/18209203/appartement-location-egletons-19.php

AGENCE FOURET IMMOBILIER
30 AVENUE CHARLES DE GAULLE
19300 EGLETONS
Tel : 05.55.20.10.20
E-Mail : contact@jeromefouret.com

catalogue PDF généré par http://www.repimmo.com

Vente Maison EGLETONS (Correze - 19)

Surface : 42 m2

Chambres : 2 chambres

Prix : 54400 €

Réf : 913V277M-tw -

Description détaillée :

EGLETONS Ravissant appartement dans une maison ossature bois comprenant une entrée de plain pied sur : séjour/cuisine, 2 chambres, salle de bains et wc séparés. Actuellement en location 350?/mois. Situé dans un village vacances avec entretien des espaces verts pris en charge, et piscine. Possibilité de défiscalisation

Annonce visible sur http://www.repimmo.com sous la REF n°18201704

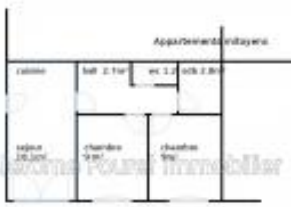

voir tous les détails sur ce bien http://www.repimmo.com/petite_annonces_immobiliere/18201704/maison-a_vendre-egletons-19.php

AGENCE FOURET IMMOBILIER
30 AVENUE CHARLES DE GAULLE
19300 EGLETONS
Tel : 05.55.20.10.20
E-Mail : contact@jeromefouret.com

catalogue PDF généré par http://www.repimmo.com

Vente Immeuble USSEL (Correze - 19)

Surface : 500 m2

Prix : 128000 €

Réf : 913V38A-tw -

Description détaillée :

IMMEUBLE à Rénover

Situé en plein centre ville dans une rue peu passante calme.

170m² au sur sur 3 niveaux.

La terrain dispose d'une entrée véhicules suffisante pour aménager un parkinf privatif (surface aménageable 350m² environ).

Batî, toiture charpente, poutres maçonnerie bon état.

Existence de nombreux compteurs électriques dans chaque immeuble (il s'agit de 2 immeubles contigus).

Annonce visible sur http://www.repimmo.com sous la REF n°18201703

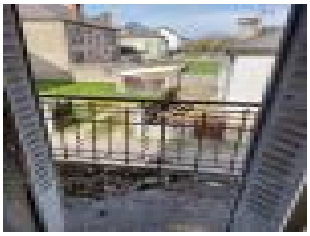

voir tous les détails sur ce bien http://www.repimmo.com/petite_annonces_immobiliere/18201703/immeuble-a_vendre-ussel-19.php

AGENCE FOURET IMMOBILIER
30 AVENUE CHARLES DE GAULLE
19300 EGLETONS
Tel : 05.55.20.10.20
E-Mail : contact@jeromefouret.com

catalogue PDF généré par http://www.repimmo.com

Vente Immeuble CHIRAC-BELLEVUE (Correze - 19)

Surface : 130 m2

Nb pièces : 4 pièces

Prix : 393000 €

Réf : 913V41A-tw -

Description détaillée :

Idéalement situé entre Neuvic et Ussel, cet ensemble récent de 300m² vous ouvre toutes possibiltés. Exposé dans un espace discret et clos, vous découvrez une partie en maison d'habitation de 130m² environ et un hangar de 170m² environ sur sol dalle quartz. Un espace mezzanine vous permet un aménagement supplémentaire. Le tout en bac acier et strucure métallique de 2016. La maison se compose d'une belle pièce de vie de 70m² avec cuisine ouverte (matériaux en bois massif), et son poële à pellets, 3 chambres de 15m² chacune avec placards integrés et radiateurs à l'inertie, salle d'eau avec douche à l italienne, wc séparé, cellier. Terrain plat de 5001m² avec une cuisine d'été.
Les petits plus. Caméras de surveillance . Lac de Neuvic à 3km

Annonce visible sur http://www.repimmo.com sous la REF n°18201702

voir tous les détails sur ce bien http://www.repimmo.com/petite_annonces_immobiliere/18201702/immeuble-a_vendre-chirac_bellevue-19.php

AGENCE FOURET IMMOBILIER
30 AVENUE CHARLES DE GAULLE
19300 EGLETONS
Tel : 05.55.20.10.20
E-Mail : contact@jeromefouret.com

catalogue PDF généré par http://www.repimmo.com

Vente Immeuble EGLETONS (Correze - 19)

Surface : 170 m2

Prix : 242750 €

Réf : 913V43A-tw -

Description détaillée :

Dans une impasse en plein coeur d'Egletons, idéal pour investisseur ou tout autre projet. Deux habitations T4 avec jardin, deux hangars.

T3 RDC: Grand salon salle à manger avec cuisine ouverte, 2 chambres, salle d'eau et grand cellier. Terasse à l'exterieur.

T4 1er étage (actuellement loué) : Grand salon salle à manger avec cuisine ouverte également, 3 chambres, salle de bain et petit jardin fermé à l'exterieur avec cabanon. Chauffage elec et poele à pellets.

Hangar hors d'eau hors d'air (loué actuellement).

Hangar hors d'eau.

Petite remise .

Le tout sur un terrain d'un peu plus de 1000m².

Annonce visible sur http://www.repimmo.com sous la REF n°18201701

voir tous les détails sur ce bien http://www.repimmo.com/petite_annonces_immobiliere/18201701/immeuble-a_vendre-egletons-19.php

AGENCE FOURET IMMOBILIER
30 AVENUE CHARLES DE GAULLE
19300 EGLETONS
Tel : 05.55.20.10.20
E-Mail : contact@jeromefouret.com

catalogue PDF généré par http://www.repimmo.com

Vente Maison EGLETONS (Correze - 19)

Surface : 170 m2

Prix : 232750 €

Réf : 913V507M-tw -

Description détaillée :

Immeuble hangar se composant de deux appartements avec entrées indépendantes et jardinets, un hangar hors d'eau et hors d'air ainsi qu'un second hors d'eau. Lieux de stockage supplémentaire.

1er appartement : Cuisine ouverte sur un grand salon/salle à manger, salle de bain et 3 chambres. Poêle à pellet. Jardinet clôturé.

2ème appartement : Salon et cuisine ouverte sur la salle à manger, salle d'eau, 2 chambres, buanderie/cellier. Terrasse.

1er hangar : Hors d'eau et hors d'air environ 100m²

2eme hangar : Hors d'eau uniquement environ 80m²

Annonce visible sur http://www.repimmo.com sous la REF n°18201700

voir tous les détails sur ce bien http://www.repimmo.com/petite_annonces_immobiliere/18201700/maison-a_vendre-egletons-19.php

AGENCE FOURET IMMOBILIER
30 AVENUE CHARLES DE GAULLE
19300 EGLETONS
Tel : 05.55.20.10.20
E-Mail : contact@jeromefouret.com

catalogue PDF généré par http://www.repimmo.com

Vente Maison DARNETS (Correze - 19)

Nb pièces : 1 pièce

Prix : 85750 €

Réf : 913V508M-tw -

Description détaillée :

Cette bâtisse en pierre vous offrira tous les avantages de la campagne.

Terrain de 900m² environ avec puits fonctionnel

Annonce visible sur http://www.repimmo.com sous la REF n°18201699

voir tous les détails sur ce bien http://www.repimmo.com/petite_annonces_immobiliere/18201699/maison-a_vendre-darnets-19.php

AGENCE FOURET IMMOBILIER
30 AVENUE CHARLES DE GAULLE
19300 EGLETONS
Tel : 05.55.20.10.20
E-Mail : contact@jeromefouret.com

catalogue PDF généré par http://www.repimmo.com

Vente Local commercial UZERCHE (Correze - 19)

Prix : 339000 €

Réf : 913P6V-tw -

Description détaillée :

A 2 mn de l'autoroute produit rare à la vente . Local commercial situé dans la zone industriel d'Uzerche, il est d'une superficie de 600m². La zone bureau et confort sont séparés de l'espace travail . L'atelier est de 430 m² le bâtiment est implanté sur une parcelle de terrain gravillonné de 2700m² clôturé .

Annonce visible sur http://www.repimmo.com sous la REF n°18201698

voir tous les détails sur ce bien http://www.repimmo.com/petite_annonces_immobiliere/18201698/local_commercial-a_vendre-uzerche-19.php

AGENCE FOURET IMMOBILIER
30 AVENUE CHARLES DE GAULLE
19300 EGLETONS
Tel : 05.55.20.10.20
E-Mail : contact@jeromefouret.com

catalogue PDF généré par http://www.repimmo.com

Vente Maison EGLETONS (Correze - 19)

Chambres : 9 chambres

Prix : 96000 €

Réf : 913V573M-tw -

Description détaillée :

Maison d'habitation d'une superficie d'environ 250m² à rénover.

Située en plein centre-ville, elle comprend au rez-de-chaussée une cuisine, un salon, une chambre, un wc et une salle d'eau ainsi qu'une chaufferie.

Au premier étage, une cuisine, un wc, 4 chambres d'environ 11m² chacune et dont une d'environ 15m² munie d'une salle d'eau.

Au deuxième étage, 4 chambres et une grande mezzanine de 50m².

L'accès à la maison peut se faire par 3 entrées différentes situées au rez-de-chaussée.

Celle-ci est mitoyenne sur deux côtés.

Le chauffage est au fioul, elle se compose de simples vitrages et d'un plancher bois. Toiture en bon état. Tout-à-l'égout.

Annonce visible sur http://www.repimmo.com sous la REF n°18201697

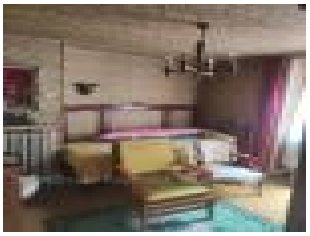

voir tous les détails sur ce bien http://www.repimmo.com/petite_annonces_immobiliere/18201697/maison-a_vendre-egletons-19.php

AGENCE FOURET IMMOBILIER
30 AVENUE CHARLES DE GAULLE
19300 EGLETONS
Tel : 05.55.20.10.20
E-Mail : contact@jeromefouret.com

catalogue PDF généré par http://www.repimmo.com

Vente Maison DAVIGNAC (Correze - 19)

Surface : 300 m2

Prix : 55000 €

Réf : 913V524M-tw -

Description détaillée :

Située sur le Plateau de Millevaches entre Meymac et Egletons, cette grande bâtisse en pierre, est prête pour tous vos projets de rénovation. 100m² au sol environ sur 3 niveaux. 2ème accès à l'étage indépendant. Petit jardin.

Annonce visible sur http://www.repimmo.com sous la REF n°18194703

voir tous les détails sur ce bien http://www.repimmo.com/petite_annonces_immobiliere/18194703/maison-a_vendre-davignac-19.php

AGENCE FOURET IMMOBILIER
30 AVENUE CHARLES DE GAULLE
19300 EGLETONS
Tel : 05.55.20.10.20
E-Mail : contact@jeromefouret.com

catalogue PDF généré par http://www.repimmo.com

Vente Maison EGLETONS (Correze - 19)

Surface : 230 m2

Surface terrain : 1088 m2

Nb pièces : 8 pièces

Année de construction : 1983

Prix : 275600 €

Réf : 913V609M-tw -

Description détaillée :
Idéal deux familles ou pour investissement locatif.
Propriété de deux maisons jumelées avec deux ambiances distinctes, dans un quartier calme et a proximité de la zone commerciale.

Une maison comprend en rdc, séjour avec coin cuisine et balcon, chambre, salle d'eau avec wc. A l'étage, pièce de vie avec chambre en mezzanine, cuisine équipée, salle de bains, wc. Sous sol total avec accès garage indépendant.
La deuxième maison comprenant en RDC hall, cuisine, séjour salon, mezzanine avec espace bureau, chambre et son balcon, salle d'eau. A l' étage 3 autres pièces, wc, salle d'eau. Sous sol total avec une entrée garage indépendante.
Chauffage Gaz de ville qui alimente les 2 maisons actuellement.

Annonce visible sur http://www.repimmo.com sous la REF n°18178145

voir tous les détails sur ce bien http://www.repimmo.com/petite_annonces_immobiliere/18178145/maison-a_vendre-egletons-19.php

AGENCE FOURET IMMOBILIER
30 AVENUE CHARLES DE GAULLE
19300 EGLETONS
Tel : 05.55.20.10.20
E-Mail : contact@jeromefouret.com

catalogue PDF généré par http://www.repimmo.com

Location Appartement EGLETONS (Correze - 19)

Surface : 92 m2

Surface séjour : 25 m2

Nb pièces : 4 pièces

Chambres : 3 chambres

Charges : 25 €

Prix : 605 €/mois

Réf : 913L181A-tw -

Description détaillée :

Appartement situé au 1er étage d un immeuble composition: Hall d 'entree, cuisine, double séjour, 3 chambres, salle de bains, wc, cellier.

Annonce visible sur http://www.repimmo.com sous la REF n°18146310

voir tous les détails sur ce bien http://www.repimmo.com/petite_annonces_immobiliere/18146310/appartement-location-egletons-19.php

AGENCE FOURET IMMOBILIER
30 AVENUE CHARLES DE GAULLE
19300 EGLETONS
Tel : 05.55.20.10.20
E-Mail : contact@jeromefouret.com

catalogue PDF généré par http://www.repimmo.com

Vente Immeuble CORREZE (Correze - 19)

Surface : 233 m2

Prix : 220000 €

Réf : 913V59A-tw -

Description détaillée :

Opportunité rare, à saisir :

Immeuble de rapport clé en main, idéal investisseur.

Complétement rénové.

Rente annuelle des loyers : 21 000 E hors charges.

Chauffage gaz basse consommation et poêles à pellet dans chaque lot.

Assainissement collectif.

En rez-de-chaussée :

- T3 non meublé, avec terrasse et jardin (loué 550 E hors charges).

-Garage

1er étage :

-T4 non meublé, en cours de rénovation (bientôt à loué 650 E hors charges).

2ème étage :

-T3 non meublé, rénové très récemment (loué 550E hors charges).

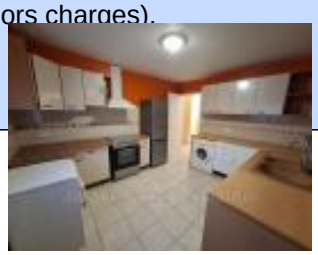

voir tous les détails sur ce bien http://www.repimmo.com/petite_annonces_immobiliere/18127061/immeuble-a_vendre-correze-19.php

AGENCE FOURET IMMOBILIER
30 AVENUE CHARLES DE GAULLE
19300 EGLETONS
Tel : 05.55.20.10.20
E-Mail : contact@jeromefouret.com

catalogue PDF généré par http://www.repimmo.com

Vente Maison NAVES (Correze - 19)

Prix : 52480 €

Réf : 913V598M-tw -

Description détaillée :

Amateur de projets de rénovation, voici une opportunité à ne pas manquer pour un investissement exceptionnel ! Située dans le charmant quartier calme et convivial de Village à Naves, cette grange pleine de potentiel vous attend. Présentant un intérieur à rénover, elle offre une toile blanche pour permettre à vos rêves de conception de prendre vie. Il est à noter que l'assainissement est à réaliser, fournissant un autre volet à ce projet passionnant. Pour tous ceux désirant mener une vie tranquille loin du bruit de la ville tout en ayant un projet créatif à réaliser, voila le lieu idéal pour vous !

Annonce visible sur http://www.repimmo.com sous la REF n°18094688

voir tous les détails sur ce bien http://www.repimmo.com/petite_annonces_immobiliere/18094688/maison-a_vendre-naves-19.php

AGENCE FOURET IMMOBILIER
30 AVENUE CHARLES DE GAULLE
19300 EGLETONS
Tel : 05.55.20.10.20
E-Mail : contact@jeromefouret.com

catalogue PDF généré par http://www.repimmo.com

Vente Maison NEUVIC (Correze - 19)

Surface séjour : 36 m2

Chambres : 6 chambres

SDB : 1 salle de bains

Année de construction : 1970

Prix : 223100 €

Réf : 913V603M-tw -

Description détaillée :

À la vente, magnifique maison individuelle implantée sur une parcelle de terrain de 3000m² . Cette résidence, est déployée sur 3 niveaux et offre une vue imprenable sur la verdoyante campagne environnante. Bâtie en 1970, elle a su conserver son cachet authentique grâce à ses belles pierres et sa cheminée dotée d'un poêle à bois. La maison dispose d'une cuisine aménagée, 6 chambres dont 2 au rez-de-chaussé, une salle de bain, une salle de douche, deux toilettes ainsi qu'une buanderie. Une terrasse vient compléter cette demeure. Sa particularité : de plain-pied. L'eau chaude est fournie par un système électrique et l'assainissement est connecté au tout-à-l'égout. Une énergie sereine émane de ce lieu propice à la détente et au calme.

Annonce visible sur http://www.repimmo.com sous la REF n°18006117

voir tous les détails sur ce bien http://www.repimmo.com/petite_annonces_immobiliere/18006117/maison-a_vendre-neuvic-19.php

AGENCE FOURET IMMOBILIER
30 AVENUE CHARLES DE GAULLE
19300 EGLETONS
Tel : 05.55.20.10.20
E-Mail : contact@jeromefouret.com

catalogue PDF généré par http://www.repimmo.com

Vente Maison NAVES (Correze - 19)

Surface : 190 m2

Surface terrain : 1200 m2

Prix : 52480 €

Réf : 913V599M-tw -

Description détaillée :

Charmante grange à vendre dans le tranquille quartier Village de la commune de Naves, en Corrèze. Elle offre une surface habitable de 190 m², avec un terrain de 1200 m² prêt à accueillir vos projets d'aménagement extérieur. Ce bien nécessite un assainissement à réaliser pour que vous puissiez profiter pleinement de son potentiel et transformer ce lieu en un nid douillet à votre goût. Cette maison est idéale pour ceux qui aiment la campagne et cherchent un projet de rénovation pour créer la maison de leurs rêves. Une belle opportunité à saisir ! Pour plus d'informations, n'hésitez pas à nous contacter.

Annonce visible sur http://www.repimmo.com sous la REF n°17910910

voir tous les détails sur ce bien http://www.repimmo.com/petite_annonces_immobiliere/17910910/maison-a_vendre-naves-19.php

AGENCE FOURET IMMOBILIER
30 AVENUE CHARLES DE GAULLE
19300 EGLETONS
Tel : 05.55.20.10.20
E-Mail : contact@jeromefouret.com

catalogue PDF généré par http://www.repimmo.com

Vente Maison MONTAIGNAC-SAINT-HIPPOLYTE (Correze - 19)

Surface : 85 m2

Surface terrain : 3400 m2

Surface séjour : 22 m2

Nb pièces : 7 pièces

Chambres : 4 chambres

Prix : 191600 €

Réf : 913V600M-tw -

Description détaillée :

Maison de campagne habitable, 4 chambres, 3 niveaux, avec grange sur 2 niveaux 250m² au sol. Le terrain fait environ 3400m² à cadastrer. Puits.

Prévoir quelques travaux.

Visite numérique intérieure sur demande.

Annonce visible sur http://www.repimmo.com sous la REF n°17910909

voir tous les détails sur ce bien http://www.repimmo.com/petite_annonces_immobiliere/17910909/maison-a_vendre-montaignac_saint_hippolyte-19.php

AGENCE FOURET IMMOBILIER
30 AVENUE CHARLES DE GAULLE
19300 EGLETONS
Tel : 05.55.20.10.20
E-Mail : contact@jeromefouret.com

catalogue PDF généré par http://www.repimmo.com

Vente Maison EGLETONS (Correze - 19)

Surface : 139 m2

Surface terrain : 1370 m2

Surface séjour : 32 m2

Nb pièces : 6 pièces

Chambres : 5 chambres

SDB : 1 salle de bains

Année de construction : 1980

Prix : 160000 €

Réf : 913V596M-tw -

Description détaillée :

Maison plain-pied, équipée de panneau solaire (2022) la rendant autonome en électricité, poêle à pellet 10Kw (2022), et ballon d'eau chaude thermodynamique (2023). En rez-de-chaussée, entrée, salon/salle à manger (32m²), cuisine avec cellier, toilettes, salle de bain et 3 chambres (entre 11 et 13m²). En sous-sol un grand garage avec cellier, sas, salle d'eau et 2 chambres (revêtement de sol à prévoir). Cabanon de jardin récent.

Annonce visible sur http://www.repimmo.com sous la REF n°17852977

voir tous les détails sur ce bien http://www.repimmo.com/petite_annonces_immobiliere/17852977/maison-a_vendre-egletons-19.php

AGENCE FOURET IMMOBILIER
30 AVENUE CHARLES DE GAULLE
19300 EGLETONS
Tel : 05.55.20.10.20
E-Mail : contact@jeromefouret.com

catalogue PDF généré par http://www.repimmo.com

Vente Maison COURTINE (Creuse - 23)

Surface : 237 m2

Surface terrain : 1081 m2

Surface séjour : 30 m2

Chambres : 3 chambres

SDB : 1 salle de bains

Année de construction : 1969

Prix : 160100 €

Réf : 913V590M-tw -

Description détaillée :

Charmante maison de village, située dans le quartier paisible de Village de La Courtine. Construite en 1969, elle offre une surface de 237 m² répartie sur 3 niveaux et bénéficie d'une vue dégagée. Elle comprend une cuisine aménagée, un séjour de 30 m²et un de 21m² et dispose de trois chambres, une salle de bain, une salle de douche . A l'extérieur, un vaste terrain de 1081 m² vous attend. L'intérieur est en bon état, bien que la maison nécessite quelques rafraîchissements. Elle offre des prestations comme une cheminée à poêle bois, un double vitrage. Le mode de chauffage est au fuel et l'eau chaude est fournie par un système électrique. L'assainissement est relié au tout-à-l'égout. En bonus, un garage attenant.

Annonce visible sur http://www.repimmo.com sous la REF n°17785632

voir tous les détails sur ce bien http://www.repimmo.com/petite_annonces_immobiliere/17785632/maison-a_vendre-courtine-23.php

AGENCE FOURET IMMOBILIER
30 AVENUE CHARLES DE GAULLE
19300 EGLETONS
Tel : 05.55.20.10.20
E-Mail : contact@jeromefouret.com

catalogue PDF généré par http://www.repimmo.com

Location Appartement TULLE (Correze - 19)

Surface : 38 m2

Nb pièces : 2 pièces

Chambres : 1 chambre

Charges : 15 €

Prix : 385 €/mois

Réf : 913L217A-tw -

Description détaillée :

Appartement situé au 1er étage composé d'une entrée sur pièce de vie avec poele à pellets et balcon, chambre, salle de bains avec wc. Possibilité de meubles. un emplacement parking voiture dans la cour privée.

Annonce visible sur http://www.repimmo.com sous la REF n°17703593

voir tous les détails sur ce bien http://www.repimmo.com/petite_annonces_immobiliere/17703593/appartement-location-tulle-19.php

AGENCE FOURET IMMOBILIER
30 AVENUE CHARLES DE GAULLE
19300 EGLETONS
Tel : 05.55.20.10.20
E-Mail : contact@jeromefouret.com

catalogue PDF généré par http://www.repimmo.com

Vente Commerce MEYMAC (Correze - 19)

Surface : 240 m2

Prix : 107600 €

Réf : 913P8V-tw -

Description détaillée :

Local industriel situé dans un secteur calme de Meymac ,d'une superficie de 240 m² toute activité peut être envisageable,(carrosserie, garage, entrepôt .....) une superficie de 1534m² terrains finit d'enrichir les prestations de ce bâtiment

Annonce visible sur http://www.repimmo.com sous la REF n°17693002

voir tous les détails sur ce bien http://www.repimmo.com/petite_annonces_immobiliere/17693002/commerce-a_vendre-meymac-19.php

AGENCE FOURET IMMOBILIER
30 AVENUE CHARLES DE GAULLE
19300 EGLETONS
Tel : 05.55.20.10.20
E-Mail : contact@jeromefouret.com

catalogue PDF généré par http://www.repimmo.com

Vente Maison LAPLEAU (Correze - 19)

Surface : 71 m2

Surface terrain : 1260 m2

Surface séjour : 27 m2

Nb pièces : 5 pièces

Chambres : 2 chambres

Prix : 97500 €

Réf : 913V580M-tw -

Description détaillée :

Propriété typique corrézienne comprenant une maison de campagne avec sa toiture en ardoises de Travassac ainsi qu'une grange en pierres, sur un terrain de1 260 m², au calme et proche de LAPLEAU.

Maison de plain pied : entrée sur séjour + cantou, 2 chambres, 2 bureaux, cuisine et salle d'eau/wc. Cave. Au 1er : grenier 60m² environ aménageables.

Grange 100m² sur deux niveaux.

Prévoir travaux.

Assainissement privé.

Annonce visible sur http://www.repimmo.com sous la REF n°17656211

voir tous les détails sur ce bien http://www.repimmo.com/petite_annonces_immobiliere/17656211/maison-a_vendre-lapleau-19.php