catalogue PDF généré
par http://www.repimmo.com

FLIX'IMMO

38 rue Roger Godart 80420 FLIXECOURT

Tel : 03.22.39.11.73

E-Mail : fliximmo@gmail.com

FLIX'IMMO
38 rue Roger Godart
80420 FLIXECOURT
Tel : 03.22.39.11.73
E-Mail : fliximmo@gmail.com

catalogue PDF généré par http://www.repimmo.com

Vente Terrain AUMONT LINCHEUX-HALLIVILLIERS (Somme - 80)

Surface : 1382 m2

Prix : 32000 €

Réf : 5867 -

Description détaillée :

Beau terrain à batir d'environ 1382 m2 plat , borné,eau .

Annonce visible sur http://www.repimmo.com sous la REF n°17337762

voir tous les détails sur ce bien http://www.repimmo.com/petite_annonces_immobiliere/17337762/terrain-a_vendre-aumont-80.php

FLIX'IMMO
38 rue Roger Godart
80420 FLIXECOURT
Tel : 03.22.39.11.73
E-Mail : fliximmo@gmail.com

catalogue PDF généré par http://www.repimmo.com

Vente Maison FLIXECOURT (Somme - 80)

Surface : 65 m2

Surface terrain : 220 m2

Surface séjour : 14 m2

Nb pièces : 5 pièces

Chambres : 2 chambres

SDB : 1 salle de bains

Prix : 96500 €

Réf : 5874 -

Description détaillée :

Coquette maison avec jardin et possibilité de rentrer la voiture offrant;une cuisine aménagée ouverte sur le séjour/salon avec poêle à pellets,un bureau,une salle de douche,à l'étage :un palier desservant deux chambres,une grande terrasse avec,un jardin clos

Dv,Pompe à Chaleur

A voir vite !!

Annonce visible sur http://www.repimmo.com sous la REF n°17337761

voir tous les détails sur ce bien http://www.repimmo.com/petite_annonces_immobiliere/17337761/maison-a_vendre-flixecourt-80.php

FLIX'IMMO
38 rue Roger Godart
80420 FLIXECOURT
Tel : 03.22.39.11.73
E-Mail : fliximmo@gmail.com

catalogue PDF généré par http://www.repimmo.com

Location Maison SAINT-OUEN (Somme - 80)

Surface : 49 m2

Nb pièces : 4 pièces

Chambres : 2 chambres

SDB : 1 salle de bains

Charges : 20 €

Prix : 530 €/mois

Réf : 5930 -

Description détaillée :

comprenant : un séjour/salon, une cuisine aménagée un wc, une salle de bain ; à l'étage : un palierr, deux chambres. Une cour, une dépendance avec cave.

Annonce visible sur http://www.repimmo.com sous la REF n°17333801

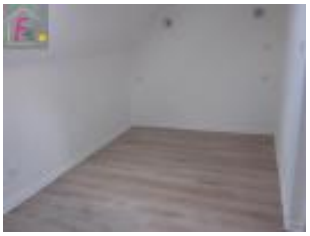

voir tous les détails sur ce bien http://www.repimmo.com/petite_annonces_immobiliere/17333801/maison-location-saint_ouen-80.php

FLIX'IMMO
38 rue Roger Godart
80420 FLIXECOURT
Tel : 03.22.39.11.73
E-Mail : fliximmo@gmail.com

catalogue PDF généré par http://www.repimmo.com

Vente Terrain HAVERNAS (Somme - 80)

Surface : 1477 m2

Prix : 66000 €

Réf : 5929 -

Description détaillée :

Beau terrain à batir plat de 1477 m2 a viabiliser .

Annonce visible sur http://www.repimmo.com sous la REF n°17321613

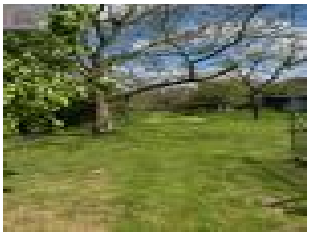

voir tous les détails sur ce bien http://www.repimmo.com/petite_annonces_immobiliere/17321613/terrain-a_vendre-havernas-80.php

FLIX'IMMO
38 rue Roger Godart
80420 FLIXECOURT
Tel : 03.22.39.11.73
E-Mail : fliximmo@gmail.com

catalogue PDF généré par http://www.repimmo.com

Vente Maison HEUZECOURT (Somme - 80)

Surface : 180 m2

Surface séjour : 32 m2

Nb pièces : 5 pièces

Chambres : 4 chambres

SDB : 1 salle de bains

Prix : 164000 €

Réf : 5928 -

Description détaillée :

Beau potentiel pour cette maison type longère en briques offrant une entrée,un beau sejour avec cheminée ouverte,une chambre,une vaste cuisine donnant accès sur une terrasse couverte ,un wc,une salle de bains avec douche et baignoire. A l'étage un palier desservant trois chambres.

Grenier,grande cave voutée,chaufferie

A l'exterieur terrasse avec pergola,jardin,hangar ,dependance le tout sur un terrain clos d'environ 1400 m2.

A VOIR VITE!!!

Annonce visible sur http://www.repimmo.com sous la REF n°17317550

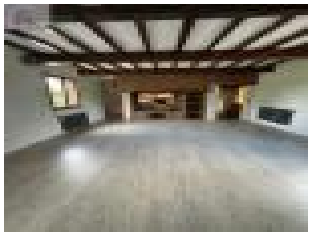

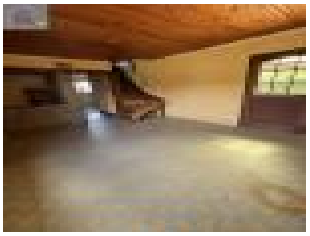

voir tous les détails sur ce bien http://www.repimmo.com/petite_annonces_immobiliere/17317550/maison-a_vendre-heuzecourt-80.php

FLIX'IMMO
38 rue Roger Godart
80420 FLIXECOURT
Tel : 03.22.39.11.73
E-Mail : fliximmo@gmail.com

catalogue PDF généré par http://www.repimmo.com

Vente Maison FLIXECOURT (Somme - 80)

Surface : 79 m2

Surface terrain : 150 m2

Surface séjour : 29 m2

Nb pièces : 4 pièces

Chambres : 2 chambres

SDB : 1 salle de bains

Prix : 81000 €

Réf : 5912 -

Description détaillée :

Sur le secteur de Flixecourt

Beau volume pour cette maison offrant:

En rez de chaussé :un séjour/salon,une grande cuisine aménagée avec coin repas,une salle de douche.

A l'étage: deux chambes,jardin clos

Idéal 1ère acquisition ou investisseur !!

Dv,Volets Roulants,Tae

Annonce visible sur http://www.repimmo.com sous la REF n°17309388

voir tous les détails sur ce bien http://www.repimmo.com/petite_annonces_immobiliere/17309388/maison-a_vendre-flixecourt-80.php

FLIX'IMMO
38 rue Roger Godart
80420 FLIXECOURT
Tel : 03.22.39.11.73
E-Mail : fliximmo@gmail.com

catalogue PDF généré par http://www.repimmo.com

Location Appartement FLIXECOURT (Somme - 80)

Surface : 52 m2

Nb pièces : 3 pièces

Chambres : 2 chambres

SDB : 1 salle de bains

Charges : 45 €

Prix : 575 €/mois

Réf : 5926 -

Description détaillée :

Appartement au 1er étage : comprenant un séjour ouvert sur une cuisine, deux chambres, une salle de bains, un wc.
Les consommations eau et électricité sont à la charge du locataire
45 EUR de charges ordures ménagères, eau froide, edf commun avec régularisation annuelle.

Annonce visible sur http://www.repimmo.com sous la REF n°17309387

voir tous les détails sur ce bien http://www.repimmo.com/petite_annonces_immobiliere/17309387/appartement-location-flixecourt-80.php

FLIX'IMMO
38 rue Roger Godart
80420 FLIXECOURT
Tel : 03.22.39.11.73
E-Mail : fliximmo@gmail.com

catalogue PDF généré par http://www.repimmo.com

Location Maison FLIXECOURT (Somme - 80)

Surface : 59 m2

Surface terrain : 150 m2

Nb pièces : 5 pièces

Chambres : 2 chambres

Prix : 610 €/mois

Réf : 5922 -

Description détaillée :

5 Minutes centre ville et écoles, maison cpt: salon/séjour, cuisine aménagée, équipée, wc, salle de bains, à l'étage: palier, 2 chambres, chauffage central gaz, terrasse, dépendance, jardin, surface habitable 59 m2, prix 610 EUR hors charges mensuel, frais d'agence 305 EUR à la charge du locataire plus état des lieux 148.12 EUR

Annonce visible sur http://www.repimmo.com sous la REF n°17296482

voir tous les détails sur ce bien http://www.repimmo.com/petite_annonces_immobiliere/17296482/maison-location-flixecourt-80.php

FLIX'IMMO
38 rue Roger Godart
80420 FLIXECOURT
Tel : 03.22.39.11.73
E-Mail : fliximmo@gmail.com

catalogue PDF généré par http://www.repimmo.com

Location Appartement VAUX-EN-AMIENOIS (Somme - 80)

Surface : 40 m2

Nb pièces : 3 pièces

Chambres : 1 chambre

Charges : 130 €

Prix : 430 €/mois

Réf : 5838 -

Description détaillée :

appartement premier étage dans cadre exceptionnel et verdoyant comprenant : une piéce à vivre,un coin cuisine,une chambre,un dégagement, une salle de douches avec wc,surface habitable 40 m2 prix 430 eurso hors charge plus 130 euros charge (chauffage, eau chaude, eau froide, ordures ménageres, entretien communs et extérieur)

Location non assujetti dpe

Annonce visible sur http://www.repimmo.com sous la REF n°17296480

voir tous les détails sur ce bien http://www.repimmo.com/petite_annonces_immobiliere/17296480/appartement-location-vaux_en_amienois-80.php

FLIX'IMMO
38 rue Roger Godart
80420 FLIXECOURT
Tel : 03.22.39.11.73
E-Mail : fliximmo@gmail.com

catalogue PDF généré par http://www.repimmo.com

Vente Maison HANGEST-SUR-SOMME (Somme - 80)

Surface : 85 m2

Surface terrain : 550 m2

Nb pièces : 3 pièces

Chambres : 2 chambres

SDB : 1 salle de bains

Prix : 174500 €

Réf : 5878 -

Description détaillée :

charmant pavillon individuel rénové, comprenant une entrée , une pièce de vie ouverte lumineuse avec cuisine aménagée et équipée ,séjour et salon , un couloir desservant le wc et l'accès au escalier

à l'étage un palier ,deux chambres sur parquet et une salle de bain avec douche à l'italienne, placard et dressing

en extérieur une terrasse avec pergolas et un car port , petite dependance , garage

le tout sur un joli jardin d'environ 500 m2

nous sommes à 3mn de la gare et 5mn de toutes commodités ,

a voir vite !!

Annonce visible sur http://www.repimmo.com sous la REF n°17292531

voir tous les détails sur ce bien http://www.repimmo.com/petite_annonces_immobiliere/17292531/maison-a_vendre-hangest_sur_somme-80.php

FLIX'IMMO
38 rue Roger Godart
80420 FLIXECOURT
Tel : 03.22.39.11.73
E-Mail : fliximmo@gmail.com

catalogue PDF généré par http://www.repimmo.com

Vente Maison VIGNACOURT (Somme - 80)

Surface : 227 m2

Surface terrain : 540 m2

Nb pièces : 10 pièces

Chambres : 6 chambres

SDB : 1 salle de bains

Prix : 243000 €

Réf : 5917 -

Description détaillée :

Vous serez comblés par le volume de cette maison familiale d'environ 220 m2 ainsi que son charme

Elle vous offre une entrée,un séjour lumineux ,un salon avec cheminée en marbre,une cuisine aménagée,une salle de bains avec une douche,une grande pièce bureau(ou possibilité de faire une chambre de plain pied),cave, ,à l'étage:un palier desservant 4 belles chambres,au 2ème étage:un palier avec un dresssing,une salle de douche,wc,deux autres chambres et un bureau

Le tout bâti sur environ 540 m2 de terrain avec accès par tour de ville

Dv,chauffage gaz de ville accouplé d'un chauffage solaire

A voir vite !!

Annonce visible sur http://www.repimmo.com sous la REF n°17275547

voir tous les détails sur ce bien http://www.repimmo.com/petite_annonces_immobiliere/17275547/maison-a_vendre-vignacourt-80.php

FLIX'IMMO
38 rue Roger Godart
80420 FLIXECOURT
Tel : 03.22.39.11.73
E-Mail : fliximmo@gmail.com

catalogue PDF généré par http://www.repimmo.com

Location Maison SAINT-OUEN (Somme - 80)

Surface : 145 m2

Surface séjour : 42 m2

Nb pièces : 5 pièces

Chambres : 2 chambres

SDB : 1 salle de bains

Charges : 20 €

Prix : 570 €/mois

Réf : 5919 -

Description détaillée :

Maison centre de village, comprenant : une entrée, un séjour/salon ouvert sur une cuisine aménagée, une lingerie avec wc, à l'étage : deux chambres, une salle de bains, un bureau.

surface habitable 145 m2, prix 550 EUR hors charges mensuel, charges mensuelles avec régulation annuelle 20 Euros, frais d'agence 275 EUR plus 225 EUR d'état des lieux

Les charges eau et edf sont à la charge du locataire.

Annonce visible sur http://www.repimmo.com sous la REF n°17275546

voir tous les détails sur ce bien http://www.repimmo.com/petite_annonces_immobiliere/17275546/maison-location-saint_ouen-80.php

FLIX'IMMO
38 rue Roger Godart
80420 FLIXECOURT
Tel : 03.22.39.11.73
E-Mail : fliximmo@gmail.com

catalogue PDF généré par http://www.repimmo.com

Vente Maison FLIXECOURT (Somme - 80)

Surface : 130 m2

Surface terrain : 1084 m2

Nb pièces : 6 pièces

Chambres : 4 chambres

SDB : 2 salles de bains

Année de construction : 2017

Prix : 350000 €

Réf : 5915 -

Description détaillée :

La campagne dans bourg tous commerces !!

Ce superbe pavillon contemporain achevé en 2017 a tout pour vous séduire

Il se situe dans un environnement calme tout en étant proche de toutes les commodités telles que les commerces,les écoles privées et publiques ,crêches,complexes sportifs et culturels et un accés A16 direct.

Il se compose d'une entrée donnant sur un spacieux séjour/salon avec sa cuisine aménagée équipée ouverte et son cellier attenant.

Un couloir dessert en rez de chaussée une chambre,une salle de bains ainsi qu'un wc séparé.

A l'étage vous trouverez un palier puis trois chambres ,une salle de bains,un wc

Le garage deux voitures et plus, est accessible par la maison et il dispose d'un accés vers la terrasse d'environ 60 m2

Le tout bâti sur plus de 1000 m2 de terrain clos

Le mode de chauffage est trés économique par pompe à chaleur air eau, plus une climatisation dans chaques pièces ou presque.

Assainissement au réseau public

Rare et recherché sur le secteur une visite s'impose !!

Annonce visible sur http://www.repimmo.com sous la REF n°17267441

voir tous les détails sur ce bien http://www.repimmo.com/petite_annonces_immobiliere/17267441/maison-a_vendre-flixecourt-80.php

FLIX'IMMO
38 rue Roger Godart
80420 FLIXECOURT
Tel : 03.22.39.11.73
E-Mail : fliximmo@gmail.com

catalogue PDF généré par http://www.repimmo.com

Vente Maison LONGPRE-LES-CORPS-SAINTS (Somme - 80)

Surface : 51 m2

Surface terrain : 400 m2

Surface séjour : 16 m2

Nb pièces : 4 pièces

Chambres : 2 chambres

SDB : 1 salle de bains

Prix : 145990 €

Réf : 5908 -

Description détaillée :

En exclusivité dans un bourg tous commerces desservit par une gare, posez vos meubles dans cette coquette maison individuelle avec autonomie de plain-pied , elle vous offre une entrée, un salon, un séjour avec poêle à granulés, une chambre de plain-pied, une salle de douche,wc indépendant

à l'étage : un espace nuit et possibilté d'aménager le combles déja isolés

en extérieur une charmante terrasse sous pergola, un jardin, un garage et aussi la possibilité de stationner dans la cour.

aucun travaux à prévoir faites vite !

Annonce visible sur http://www.repimmo.com sous la REF n°17251132

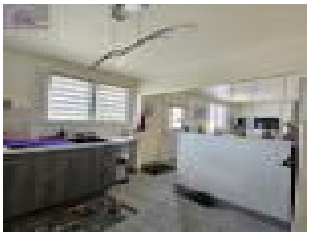

voir tous les détails sur ce bien http://www.repimmo.com/petite_annonces_immobiliere/17251132/maison-a_vendre-longpre_les_corps_saints-80.php