catalogue PDF généré
par http://www.repimmo.com

**GRENOBLE HABITAT**

**44, Av Marcelin Berthelot 38000 GRENOBLE**

**Tel : 04.76.84.03.44**

**E-Mail : damien.tourlonnias@grenoble-habitat.fr**

**GRENOBLE HABITAT**
44, Av Marcelin Berthelot
38000 GRENOBLE
Tel : 04.76.84.03.44
E-Mail : damien.tourlonnias@grenoble-habitat.fr

catalogue PDF généré par http://www.repimmo.com

# Location Appartement TRONCHE ( Isere - 38 )

Surface : 76 m2

Nb pièces : 4 pièces

Chambres : 4 chambres

SDB : 1 salle de bains

Charges : 78 €

Prix : 824 €/mois

Réf : 05900204 -

Description détaillée :

T4 - 18, chemin de la Carronnerie LA TRONCHE - VISITE SUR PLACE LE MERCREDI 4 JUIN 2025 A 15H30

ENVIRONNEMENT - LOCATION T4 au 2éme étage sur ville de la La Tronche 18 chemin de la Carronnerie situé aux portes de Grenoble. Elle offre un cadre de vie exceptionnel entre ville et nature. La proximité avec le massif de la Chartreuse et la rivière Isère permet de profiter d'espaces verts et de nombreuses activités de plein air.

le logement dans une petite résidence de 2 étage sans ascenseur.

proche des Espaces verts : Parcs tels que le parc de la Villa des Alpes,

Présence du Centre Hospitalier Universitaire Grenoble-Alpes,

Accessibilité : Réseau de transports en commun efficace avec tramway et bus, facilitant les déplacements vers Grenoble et les environs.

LOYER- 825.24E

L' eau chaude individuelle , le chauffage individuel et l'eau froide individuelle à charge du locataire forfait de 104 E mensuel.

Description du logement :

Type : Appartement T4 (financement PLS)

Adresse : 18 Chemin de la Carronnerie, 38700 La Tronche

Étage : 2éme étage d'un bâtiment sans ascenseur

Surface : 76 m²

Pièces : Type 4

Cuisine séparée

**GRENOBLE HABITAT**
44, Av Marcelin Berthelot
38000 GRENOBLE
Tel : 04.76.84.03.44
E-Mail : damien.tourlonnias@grenoble-habitat.fr

catalogue PDF généré par http://www.repimmo.com

Salon

3 chambres

Salle de bain avec baignoire

WC séparés

Chauffage et eau chaude : Facturés individuellement, à la charge du locataire

Disposition fonctionnelle : Cuisine séparée

Nous vous proposons une visite du logement le mercredi 4 juin 2025 à 15h30

Annonce visible sur http://www.repimmo.com sous la REF n°18388953

voir tous les détails sur ce bien http://www.repimmo.com/petite_annonces_immobiliere/18388953/appartement-location-tronche-38.php

**GRENOBLE HABITAT**
44, Av Marcelin Berthelot
38000 GRENOBLE
Tel : 04.76.84.03.44
E-Mail : damien.tourlonnias@grenoble-habitat.fr

catalogue PDF généré par http://www.repimmo.com

# Location Appartement GRENOBLE ( Isere - 38 )

Surface : 59 m2

Nb pièces : 2 pièces

Chambres : 1 chambre

Prix : 465 €/mois

Réf : 0083_0021 -

Description détaillée :

Dans le quartier St Bruno, un joli T2 au 2ème étage sans ascenseur rue Michelet à Grenoble.

Un grand séjour avec une cuisine fermée et une chambre, salle de bain avec douche et wc séparé.

Loyer à 465.22 euros chauffage individuel gaz.

LA VISITE DU LOGEMENT EST PREVUE MERCREDI 23 AVRIL 2025 A 9H00 DEVANT L'IMMEUBLE.

Proche des transportsen commun et des écoles et de la gare de Grenoble.

Annonce visible sur http://www.repimmo.com sous la REF n°18298113

voir tous les détails sur ce bien http://www.repimmo.com/petite_annonces_immobiliere/18298113/appartement-location-grenoble-38.php

**GRENOBLE HABITAT**
44, Av Marcelin Berthelot
38000 GRENOBLE
Tel : 04.76.84.03.44
E-Mail : damien.tourlonnias@grenoble-habitat.fr

catalogue PDF généré par http://www.repimmo.com

# Vente Appartement GRENOBLE ( Isere - 38 )

Surface : 74 m2

Nb pièces : 3 pièces

Chambres : 2 chambres

SDB : 1 salle de bains

Prix : 136530 €

Réf : 00300341 -

Description détaillée :

GRENOBLE CENTRE - 10 rue Fantin Latour à GRENOBLE

Dans une copropriété bien tenu proche de l'hyper centre de GRENOBLE, lumineux et traversant T3 de 75m2 au 4éme étage sans ascenseur. L'appartement est composé d'une cuisine, deux chambres, salle de bain, toilettes. Charmante vue sur le jardin de la préfecture. Accès avec digicode.

Double vitrage bois. Chaudière individuelle gaz.

Rafraîchissement à prévoir.

Achat soumis à conditions de revenus.

Proche HYPER CENTRE DE GRENOBLE/MARCHE /TRAM/BUS/TOUS COMEMRCES...

Annonce visible sur http://www.repimmo.com sous la REF n°18259031

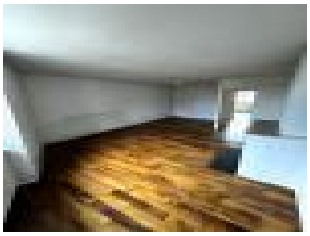

voir tous les détails sur ce bien http://www.repimmo.com/petite_annonces_immobiliere/18259031/appartement-a_vendre-grenoble-38.php

**GRENOBLE HABITAT**
44, Av Marcelin Berthelot
38000 GRENOBLE
Tel : 04.76.84.03.44
E-Mail : damien.tourlonnias@grenoble-habitat.fr

catalogue PDF généré par http://www.repimmo.com

# Location Appartement GRENOBLE ( Isere - 38 )

Surface : 73 m2

Nb pièces : 3 pièces

Chambres : 2 chambres

SDB : 1 salle de bains

Prix : 883 €/mois

Réf : 03540013 -

Description détaillée :

T3 - 8, CHEMEIN DE MARIANNE- VISITE ACTIVE LE MARDI 8 MARS 2025 A 15H30

ENVIRONNEMENT

Immeuble de 5 étages situé au c?ur du quartier Vigny Musset, Rue ch de Marianne, secteur proche de toutes commodités, crèches , écoles et collèges

Transport en commun accessibles, proche du centre commercial Grand 'Place et de la clinique mutualiste.

DESCRIPTIF

GRAND T3 de 73m² au 1er étage avec ascenseur, sans balcon,

séjour spacieux avec cuisine semi ouverte, 2 chambres , salle d'eau avec baignoire et wc séparé pour plus de confort.

Nous vous invitons à copier le lien ci-dessous vous permettant d'accéder à la visite virtuelle de ce bel appartement

LOYER TTC 883.46E TTC chauffage, eau chaude et eau froide compris

LES +

- secteur proche de toutes commodités (écoles, créches...)

-logement bien agencé

Annonce visible sur http://www.repimmo.com sous la REF n°18251309

voir tous les détails sur ce bien http://www.repimmo.com/petite_annonces_immobiliere/18251309/appartement-location-grenoble-38.php

**GRENOBLE HABITAT**
44, Av Marcelin Berthelot
38000 GRENOBLE
Tel : 04.76.84.03.44
E-Mail : damien.tourlonnias@grenoble-habitat.fr

catalogue PDF généré par http://www.repimmo.com

# Vente Appartement GRENOBLE ( Isere - 38 )

Surface : 64 m2

Nb pièces : 3 pièces

Chambres : 2 chambres

SDB : 1 salle de bains

Prix : 83700 €

Réf : 00530023 -

Description détaillée :
GRENOBLE CENTRE - 73 Cours Berriat

Dans une petite copropriété proche de l'hyper centre de GRENOBLE, T3 duplex de 64m2 loi carrez (77m² utiles) au 2ème étage sans ascenseur. Appartement composé d'une cuisine ouverte sur séjour, salle de bain, toilettes, à l'étage deux chambres. Accès digicode.

Double vitrage.

Travaux à prévoir.

Achat soumis à conditions de revenus.

Proche HYPER CENTRE DE GRENOBLE/MARCHE /TRAM/BUS/TOUS COMEMRCES...

Annonce visible sur http://www.repimmo.com sous la REF n°18235014

voir tous les détails sur ce bien http://www.repimmo.com/petite_annonces_immobiliere/18235014/appartement-a_vendre-grenoble-38.php

**GRENOBLE HABITAT**
44, Av Marcelin Berthelot
38000 GRENOBLE
Tel : 04.76.84.03.44
E-Mail : damien.tourlonnias@grenoble-habitat.fr

catalogue PDF généré par http://www.repimmo.com

# Vente Appartement GRENOBLE ( Isere - 38 )

Surface : 75 m2

Nb pièces : 4 pièces

Chambres : 3 chambres

SDB : 1 salle de bains

Prix : 141930 €

Réf : 260043 -

Description détaillée :

GRENOBLE proche centre - 8 Beccaria à GRENOBLE

Dans une petite copropriété proche de l'hyper centre de GRENOBLE, T4 de 75.95 (76.19m² utiles) au 4ème étage avec ascenseur. L'appartement est composé d'une cuisine, trois chambres, salle de bain, toilettes. Accès avec digicode.

Double vitrage bois. Chaudière individuelle gaz

Travaux à prévoir.

Achat soumis à conditions de revenus.

FAIBLES CHARGES proche HYPER CENTRE DE GRENOBLE/MARCHE /TRAM/BUS/TOUS COMEMRCES...

Annonce visible sur http://www.repimmo.com sous la REF n°18235013

voir tous les détails sur ce bien http://www.repimmo.com/petite_annonces_immobiliere/18235013/appartement-a_vendre-grenoble-38.php

**GRENOBLE HABITAT**
44, Av Marcelin Berthelot
38000 GRENOBLE
Tel : 04.76.84.03.44
E-Mail : damien.tourlonnias@grenoble-habitat.fr

catalogue PDF généré par http://www.repimmo.com

# Vente Appartement GRENOBLE ( Isere - 38 )

Surface : 75 m2

Nb pièces : 3 pièces

Chambres : 2 chambres

SDB : 1 salle de bains

Prix : 60000 €

Réf : 00700001 -

Description détaillée :

GRENOBLE CENTRE - 5 Rue Edgard Quinet

Dans une petite copropriété proche de l'hyper centre de GRENOBLE, T3 de 75m2 en rez de chaussé surélevé sans ascenseur. L'appartement est composé d'une cuisine, deux chambres, salle de bain, toilettes. Accès avec digicode. Belle vue sur le Vercors.

Double vitrage bois. Chaudière individuelle gaz.

Travaux à prévoir.

Annonce visible sur http://www.repimmo.com sous la REF n°18235012

voir tous les détails sur ce bien http://www.repimmo.com/petite_annonces_immobiliere/18235012/appartement-a_vendre-grenoble-38.php