catalogue PDF généré
par http://www.repimmo.com

DANTO IMMOBILIER

31 Boulevard Du General De Gaulle 44350 GUÃ‰RANDE

Tel : 02.40.61.52.52

E-Mail : contact@danto-immobilier.com

DANTO IMMOBILIER
31 Boulevard Du General De Gaulle
44350 GUÃ‰RANDE
Tel : 02.40.61.52.52
E-Mail : contact@danto-immobilier.com

catalogue PDF généré par http://www.repimmo.com

Location Appartement GUERANDE (Loire atlantique - 44)

Surface : 14 m2

Nb pièces : 1 pièce

Année de construction : 1990

Charges : 40 €

Prix : 450 €/mois

Réf : 23381 -

Description détaillée :

A SAISIR - Agréable studio en plein centre de Guérande, à seulement 100 mètres des remparts !

Ce studio se trouve dans une maison individuelle et dispose d'un accès indépendant.
Il se compose d'une pièce de vie avec kitchenette aménagée et équipée, une salle d'eau avec WC et un coin nuit avec penderie.
Tous les commerces sont accessibles à pied.

Disponible Immédiatement

Loyer : 410,00 E / mois + 40,00E forfaitaire de charges / mois (eau, électricité).
Soit : 450,00E de loyer / mois, charges comprises.
Dépôt de garantie : 820,00 E
Honoraires de location : 295.20E (221.40E pour la constitution du dossier et du bail et 73.80E pour l'état des lieux)

Les informations sur les risques auxquels ce bien est exposé sont disponibles sur le site de Géoriques : .

Annonce visible sur http://www.repimmo.com sous la REF n°18325417

voir tous les détails sur ce bien http://www.repimmo.com/petite_annonces_immobiliere/18325417/appartement-location-guerande-44.php

DANTO IMMOBILIER
31 Boulevard Du General De Gaulle
44350 GUÃ‰RANDE
Tel : 02.40.61.52.52
E-Mail : contact@danto-immobilier.com

catalogue PDF généré par http://www.repimmo.com

Vente Maison GUERANDE (Loire atlantique - 44)

Surface : 223 m2

Surface terrain : 5496 m2

Nb pièces : 9 pièces

Chambres : 6 chambres

SDB : 1 salle de bains

Année de construction : 1971

Prix : 576400 €

Réf : 16481 -

Description détaillée :
Uniquement chez DANTO, découvrez ce bien en exclusivité.

Maison familiale à Guérande, située à moins de 10 minutes en voiture des remparts de Guérande !

Cette maison dispose au rez-de-chaussée, d'une entrée qui dessert une grande pièce de vie, une cuisine, deux chambres, une salle de bain et un WC indépendant.
A l'étage, le palier dessert 4 chambres, une mezzanine, une salle d'eau et un WC indépendant.

En complément, vous trouverez un cellier, une cave, un double garage avec son grenier au dessus.

Cette maison propose de nombreuses possibilités d'évolution.

La parcelle de presque 5500 m², boisé, vous permettra de profiter des beaux jours au soleil ! Possibilité de division de la parcelle.

Visite virtuelle sur demande.
Venez la visiter !

Avec le Groupe DANTO, bénéficiez d'un accompagnement global grâce à nos services intégrés :
Immobilier, Courtage Crédit, Construction & Travaux.

DANTO IMMOBILIER
31 Boulevard Du General De Gaulle
44350 GUÃ‰RANDE
Tel : 02.40.61.52.52
E-Mail : contact@danto-immobilier.com

catalogue PDF généré par http://www.repimmo.com

Les informations sur les risques auxquels ce bien est exposé sont disponibles sur le site de Géoriques : .

Annonce visible sur http://www.repimmo.com sous la REF n°18303211

voir tous les détails sur ce bien http://www.repimmo.com/petite_annonces_immobiliere/18303211/maison-a_vendre-guerande-44.php

DANTO IMMOBILIER
31 Boulevard Du General De Gaulle
44350 GUÃ‰RANDE
Tel : 02.40.61.52.52
E-Mail : contact@danto-immobilier.com

catalogue PDF généré par http://www.repimmo.com

Vente Maison GUERANDE (Loire atlantique - 44)

Surface : 275 m2

Surface terrain : 1923 m2

Nb pièces : 7 pièces

Chambres : 4 chambres

Année de construction : 1831

Prix : 888000 €

Réf : 23157 -

Description détaillée :

Tout proche de Guérande, sur le flanc haut des côteaux, découvrez cette rare propriété où le temps a su magnifier la pierre. Cet ensemble unique réunit deux maisons au cachet authentique. Offrant un mariage subtil entre le charme d'antan et le confort. Avec une surface généreuse, chaque espace révèle une atmosphère chaleureuse et architecture préservée. Implantée sur un beau terrain, cette propriété invite à la sérénité, véritable écrin de verdure. Ici, chaque instant est une parenthèse enchantée, entre pierres centenaires et volumes majestueux. Un lieu plein de caractère... Et si vous écriviez la suite de son histoire ?

Les informations sur les risques auxquels ce bien est exposé sont disponibles sur le site de Géoriques : .

Annonce visible sur http://www.repimmo.com sous la REF n°18303210

voir tous les détails sur ce bien http://www.repimmo.com/petite_annonces_immobiliere/18303210/maison-a_vendre-guerande-44.php

DANTO IMMOBILIER
31 Boulevard Du General De Gaulle
44350 GUÃ‰RANDE
Tel : 02.40.61.52.52
E-Mail : contact@danto-immobilier.com

catalogue PDF généré par http://www.repimmo.com

Vente Appartement TURBALLE (Loire atlantique - 44)

Surface : 34 m2

Nb pièces : 3 pièces

Chambres : 1 chambre

SDB : 1 salle de bains

Année de construction : 1980

Prix : 209600 €

Réf : 19036 -

Description détaillée :

Venez découvrir cet appartement avec un emplacement privilégié, face à la plage et au port de La Turballe !

Situé au 3ème et dernier étage d'une copropriété calme, sans ascenseur, il se compose d'une entrée qui dessert une pièce de vie avec son balcon, d'une cuisine indépendante aménagée et équipée, d'une grande chambre, d'une salle de bain ainsi que d'un WC indépendant.

Une cave en sous-sol complète le bien !

N'hésitez pas à nous contacter pour toute demande de renseignements complémentaires.
Visite virtuelle sur demande.

Avec le Groupe DANTO, bénéficiez d'un accompagnement global grâce à nos services intégrés :
Immobilier, Courtage Crédit, Construction & Travaux.

Bien soumis au statut de la copropriété
87 lots principaux

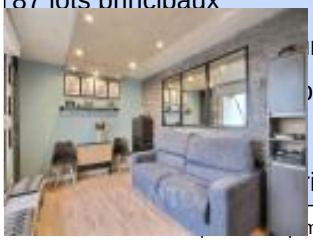

voir tous les détails sur ce bien http://www.repimmo.com/petite_annonces_immobiliere/18298734/appartement-a_vendre-turballe-44.php

DANTO IMMOBILIER
31 Boulevard Du General De Gaulle
44350 GUÃ‰RANDE
Tel : 02.40.61.52.52
E-Mail : contact@danto-immobilier.com

catalogue PDF généré par http://www.repimmo.com

Vente Maison BAULE-ESCOUBLAC (Loire atlantique - 44)

Surface : 65 m2

Surface terrain : 500 m2

Nb pièces : 4 pièces

Chambres : 2 chambres

Année de construction : 1930

Prix : 416000 €

Réf : 6233 -

Description détaillée :

Située près du lycée Grand Air et à seulement 1,3 km de la gare, cette maison de plain-pied, sur un terrain d'environ 500 m², vous permettra de profiter du calme alentour.

La maison se compose d'une entrée, d'une pièce de vie avec une cuisine indépendante fonctionnelle.
L'espace nuit comprend deux chambres, une salle d'eau, et des WC indépendants.

En complément, un grenier de 60 m² à l'étage, offrant un potentiel d'aménagement complémentaire.

À l'extérieur, une terrasse en bois orientée Ouest, un garage indépendant ainsi qu'une buanderie.

Contactez nous pour une visite ! Visite virtuelle disponible sur demande !

Avec le Groupe DANTO, bénéficiez d'un accompagnement global grâce à nos services intégrés :
Immobilier, Courtage Crédit, Construction & Travaux.

Les informations sur les risques auxquels ce bien est exposé sont disponibles sur le site de Géorisques : .

voir tous les détails sur ce bien http://www.repimmo.com/petite_annonces_immobiliere/18296417/maison-a_vendre-baule_escoublac-44.php

DANTO IMMOBILIER
31 Boulevard Du General De Gaulle
44350 GUÃ‰RANDE
Tel : 02.40.61.52.52
E-Mail : contact@danto-immobilier.com

catalogue PDF généré par http://www.repimmo.com

Vente Maison GUERANDE (Loire atlantique - 44)

Surface : 140 m2

Surface terrain : 734 m2

Nb pièces : 5 pièces

Chambres : 4 chambres

Année de construction : 2017

Prix : 691680 €

Réf : 22447 -

Description détaillée :
Uniquement chez DANTO, découvrez ce bien en exclusivité.

Maison d'architecte construite en 2017, située dans un environnement calme à 10 minutes à pied des remparts de Guérande !

Au rez-de-chaussée, elle dispose d'une entrée qui dessert une belle pièce de vie très lumineuse avec une cuisine ouverte aménagée et équipée, un cellier.
Une suite parentale avec une chambre, une salle d'eau et un dressing.

A l'étage, le palier dessert 3 grandes chambres, avec une vue dégagée vous permettant d'admirer les marais, une salle d'eau ainsi qu'un grenier.

En complément, une buanderie ainsi qu'un grand garage.

Le tout sur une parcelle d'environ 730 m², avec une grande terrasse vous permettant de profiter des beaux jours au soleil !

Avec le Groupe DANTO, bénéficiez d'un accompagnement global grâce à nos services intégrés :
Immobilier, Courtage Crédit, Construction & Travaux.

Les informations sur les risques auxquels ce bien est exposé sont disponibles sur le site de Géoriques : .

DANTO IMMOBILIER
31 Boulevard Du General De Gaulle
44350 GUÃ‰RANDE
Tel : 02.40.61.52.52
E-Mail : contact@danto-immobilier.com

catalogue PDF généré par http://www.repimmo.com

Annonce visible sur http://www.repimmo.com sous la REF n°18296416

voir tous les détails sur ce bien http://www.repimmo.com/petite_annonces_immobiliere/18296416/maison-a_vendre-guerande-44.php

DANTO IMMOBILIER
31 Boulevard Du General De Gaulle
44350 GUÃ‰RANDE
Tel : 02.40.61.52.52
E-Mail : contact@danto-immobilier.com

catalogue PDF généré par http://www.repimmo.com

Vente Terrain GUERANDE (Loire atlantique - 44)

Surface : 693 m2

Prix : 188600 €

Réf : 3375 -

Description détaillée :
Uniquement chez DANTO, découvrez ce bien en exclusivité !

Rare à la vente, terrain constructible de 690 m², entièrement viabilisé, situé en plein c?ur du village de Saillé. En zone UC du PLU, il offre une emprise au sol de 25 %, laissant envisager de belles possibilités de construction. Libre de constructeur, il est idéal pour concrétiser un projet personnalisé. Une étude d'implantation est disponible.
Environnement de qualité, cadre recherché.
À découvrir rapidement !

Avec le Groupe DANTO, bénéficiez d'un accompagnement global grâce à nos services intégrés :
Immobilier, Courtage Crédit, Construction & Travaux.

Les informations sur les risques auxquels ce bien est exposé sont disponibles sur le site de Géoriques : .

Annonce visible sur http://www.repimmo.com sous la REF n°18284751

voir tous les détails sur ce bien http://www.repimmo.com/petite_annonces_immobiliere/18284751/terrain-a_vendre-guerande-44.php

DANTO IMMOBILIER
31 Boulevard Du General De Gaulle
44350 GUÃ‰RANDE
Tel : 02.40.61.52.52
E-Mail : contact@danto-immobilier.com

catalogue PDF généré par http://www.repimmo.com

Vente Maison GUERANDE (Loire atlantique - 44)

Surface : 139 m2

Surface terrain : 552 m2

Nb pièces : 6 pièces

Chambres : 5 chambres

Année de construction : 2005

Prix : 548000 €

Réf : 10045 -

Description détaillée :

Venez vivre dans le centre ville de Guérande tout en profitant d'un environnement calme. Nous vous proposons cette maison en très bon état avec cinq chambres dont une au rez de chaussée avec salle d'eau privative.
Jardin clos, et arboré, terrasse sans vis à vis et coin spa pour des moments de détente...De nombreux atouts !

Avec le Groupe DANTO, bénéficiez d'un accompagnement global grâce à nos services intégrés :
Immobilier, Courtage Crédit, Construction & Travaux.

Bien soumis au statut de la copropriété
22 lots principaux
non
Montant annuel de la quote part à la charge du vendeur : 215 E

Les informations sur les risques auxquels ce bien est exposé sont disponibles sur le site de Géoriques : .

Annonce visible sur http://www.repimmo.com sous la REF n°18280509

voir tous les détails sur ce bien http://www.repimmo.com/petite_annonces_immobiliere/18280509/maison-a_vendre-guerande-44.php

DANTO IMMOBILIER
31 Boulevard Du General De Gaulle
44350 GUÃ‰RANDE
Tel : 02.40.61.52.52
E-Mail : contact@danto-immobilier.com

catalogue PDF généré par http://www.repimmo.com

Vente Maison MESQUER (Loire atlantique - 44)

Surface : 101 m2

Surface terrain : 600 m2

Nb pièces : 6 pièces

Chambres : 4 chambres

Année de construction : 2000

Prix : 419200 €

Réf : 22794 -

Description détaillée :
Uniquement chez DANTO, découvrez ce bien en exclusivité !

Maison proche bourg de Mesquer et à 1 km de Kercabellec, dans un environnement calme, venez visiter ce joli plain pied.
Belle pièce de vie lumineuse, cuisine récente, 4 chambres, une salle d'eau et un WC indépendant.
Jardin clos avec un garage attenant... Contactez nous !!!

Visite virtuelle sur demande.

Avec le Groupe DANTO, bénéficiez d'un accompagnement global grâce à nos services intégrés :
Immobilier, Courtage Crédit, Construction & Travaux.

Les informations sur les risques auxquels ce bien est exposé sont disponibles sur le site de Géoriques : .

Annonce visible sur http://www.repimmo.com sous la REF n°18267231

voir tous les détails sur ce bien http://www.repimmo.com/petite_annonces_immobiliere/18267231/maison-a_vendre-mesquer-44.php

DANTO IMMOBILIER
31 Boulevard Du General De Gaulle
44350 GUÃ‰RANDE
Tel : 02.40.61.52.52
E-Mail : contact@danto-immobilier.com

catalogue PDF généré par http://www.repimmo.com

Vente Terrain HERBIGNAC (Loire atlantique - 44)

Surface : 549 m2

Prix : 122200 €

Réf : 22792 -

Description détaillée :

Situé entre Saint-Lyphard et Herbignac, secteur de Marlais, nous vous proposons ce charmant terrain d'une superficie de 549 m², non viabilisé, desservi par le tout-à-l'égout.

Situé en zone UB, aucune restriction concernant l'emprise au sol.

Projet possible sur mesure en étage ou de plain pied.

N'hésitez pas à nous contacter pour une étude de projet.

Avec le Groupe DANTO, bénéficiez d'un accompagnement global grâce à nos services intégrés :
Immobilier, Courtage Crédit, Construction & Travaux.

Les informations sur les risques auxquels ce bien est exposé sont disponibles sur le site de Géoriques : .

Annonce visible sur http://www.repimmo.com sous la REF n°18202925

voir tous les détails sur ce bien http://www.repimmo.com/petite_annonces_immobiliere/18202925/terrain-a_vendre-herbignac-44.php

DANTO IMMOBILIER
31 Boulevard Du General De Gaulle
44350 GUÃ‰RANDE
Tel : 02.40.61.52.52
E-Mail : contact@danto-immobilier.com

catalogue PDF généré par http://www.repimmo.com

Vente Maison PIRIAC-SUR-MER (Loire atlantique - 44)

Surface : 145 m2

Surface terrain : 991 m2

Nb pièces : 6 pièces

Chambres : 4 chambres

Année de construction : 1972

Prix : 985000 €

Réf : 22284 -

Description détaillée :
Très belle vue mer à Piriac !!!

Visitez cette belle maison rénovée en 2019 et installez vous à l'année ou pour les vacances. Grande pièce de vie agréable avec superbe panorama sur la mer !
De beaux volumes pour toutes les pièces et une luminosité assurée grâce à ses nombreuses ouvertures.
Rénovation de qualité, environnement premium et d'autres atouts.

Au rez-de-chaussée vous trouverez une entrée qui dessert la pièce de vie, une cuisine, une chambre, une salle d'eau avec un WC indépendant.
A l'étage, un grand palier dessert 3 chambres, une salle d'eau avec WC indépendant.

Contactez nous pour visiter.

Avec le Groupe DANTO, bénéficiez d'un accompagnement global grâce à nos services intégrés :
Immobilier, Courtage Crédit, Construction & Travaux.

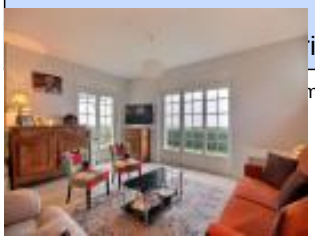

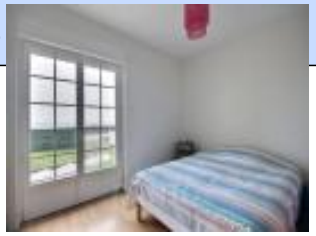

voir tous les détails sur ce bien http://www.repimmo.com/petite_annonces_immobiliere/18199576/maison-a_vendre-piriac_sur_mer-44.php

DANTO IMMOBILIER
31 Boulevard Du General De Gaulle
44350 GUÃ‰RANDE
Tel : 02.40.61.52.52
E-Mail : contact@danto-immobilier.com

catalogue PDF généré par http://www.repimmo.com

Vente Appartement BAULE-ESCOUBLAC (Loire atlantique - 44)

Surface : 18 m2

Nb pièces : 1 pièce

Année de construction : 1991

Prix : 132900 €

Réf : 4252 -

Description détaillée :

Uniquement chez DANTO, découvrez ce bien en exclusivité.

La Baule.

A 400 m de l'hôtel Royal et tout proche de la plage, découvrez ce studio avec coin cabine, au premier étage d'une jolie résidence située dans une rue calme. Un box fermé en sous sol s'ajoute à l'appartement. Installez-vous et vivez vos vacances dans l'ambiance bauloise.

Avec le Groupe DANTO, bénéficiez d'un accompagnement global grâce à nos services intégrés :
Immobilier, Courtage Crédit, Construction & Travaux.

Bien soumis au statut de la copropriété
25 lots principaux
Pas de procédure en cours
Montant annuel de la quote part à la charge du vendeur : 380 E

Les informations sur les risques auxquels ce bien est exposé sont disponibles sur le site de Géoriques : .

Annonce visible sur http://www.repimmo.com sous la REF n°18175406

voir tous les détails sur ce bien http://www.repimmo.com/petite_annonces_immobiliere/18175406/appartement-a_vendre-baule_escoublac-44.php

DANTO IMMOBILIER
31 Boulevard Du General De Gaulle
44350 GUÃ‰RANDE
Tel : 02.40.61.52.52
E-Mail : contact@danto-immobilier.com

catalogue PDF généré par http://www.repimmo.com

Vente Maison HERBIGNAC (Loire atlantique - 44)

Surface : 193 m2

Surface terrain : 1558 m2

Nb pièces : 9 pièces

Chambres : 5 chambres

SDB : 1 salle de bains

Année de construction : 1971

Prix : 356320 €

Réf : 20208 -

Description détaillée :

Maison dans le centre de Herbignac !

Elle se compose au rez-de-chaussée d'une entrée, qui dessert une pièce de vie lumineuse avec une cuisine indépendante aménagée et équipée, d'une arrière cuisine, d'une chaufferie, de cinq chambres ainsi qu'un WC indépendant et une salle de bain avec douche.

A l'étage, environ 190 m² au sol, de combles aménageables.

En complément, vous trouverez un garage avec une cave ainsi qu'une pièce supplémentaire pouvant faire l'objet de stockage ou d'aménagement pour une activité professionnelle.

Le terrain d'environ 1550 m², entièrement constructible et potentiellement divisible, vous permettra de profiter des beaux jours au soleil !

Maison qui permet de nombreux aménagements possible !

N'hésitez pas à nous contacter pour toute demande de renseignements ou de visite !

Avec le Groupe DANTO, bénéficiez d'un accompagnement global grâce à nos services intégrés :

voir tous les détails sur ce bien http://www.repimmo.com/petite_annonces_immobiliere/18154994/maison-a_vendre-herbignac-44.php

DANTO IMMOBILIER
31 Boulevard Du General De Gaulle
44350 GUÃ‰RANDE
Tel : 02.40.61.52.52
E-Mail : contact@danto-immobilier.com

catalogue PDF généré par http://www.repimmo.com

Vente Maison MESQUER (Loire atlantique - 44)

Surface : 142 m2

Surface terrain : 973 m2

Nb pièces : 5 pièces

Chambres : 3 chambres

Année de construction : 1970

Prix : 561000 €

Réf : 9762 -

Description détaillée :
Bienvenue dans cette maison de caractère située très proche du centre-ville de Mesquer. Cette demeure saura vous séduire par son charme unique et ses espaces lumineux.

Au rez-de-chaussée, vous serez accueillis par un salon-séjour, agrémenté d'une cheminée en pierre, offrant un cadre chaleureux et convivial. Une cuisine, une salle d'eau et des toilettes complètent ce niveau.

Une véranda, ouverte sur le jardin arboré, vous invite à profiter de moments de détente et de convivialité en toute saison.

À l'étage, découvrez trois belles chambres à coucher, idéales pour accueillir famille et amis. Un magnifique bureau, pouvant être aménagé en chambre, avec vue sur le jardin offre un cadre propice à la concentration et à la créativité. Une salle d'eau supplémentaire et des toilettes complètent cet étage.

Une buanderie et un garage complètent cette maison.

Son jardin verdoyant et arboré vous permettra de profiter des beaux jours en famille !

Contactez nous dès maintenant pour planifier une visite ! Visite virtuelle sur demande.

Avec le Groupe DANTO, bénéficiez d'un accompagnement global grâce à nos services intégrés :
Immobilier, Courtage Crédit, Construction & Travaux.

DANTO IMMOBILIER
31 Boulevard Du General De Gaulle
44350 GUÃ‰RANDE
Tel : 02.40.61.52.52
E-Mail : contact@danto-immobilier.com

catalogue PDF généré par http://www.repimmo.com

Les informations sur les risques auxquels ce bien est exposé sont disponibles sur le site de Géoriques : .

Annonce visible sur http://www.repimmo.com sous la REF n°18106893

voir tous les détails sur ce bien http://www.repimmo.com/petite_annonces_immobiliere/18106893/maison-a_vendre-mesquer-44.php

DANTO IMMOBILIER
31 Boulevard Du General De Gaulle
44350 GUÃ‰RANDE
Tel : 02.40.61.52.52
E-Mail : contact@danto-immobilier.com

catalogue PDF généré par http://www.repimmo.com

Vente Terrain GUERANDE (Loire atlantique - 44)

Surface : 393 m2

Prix : 145000 €

Réf : 19032 -

Description détaillée :

Terrain constructible d'environ 390 m², viabilisé, dans une ruelle calme au c?ur du village de Clis.
Le terrain se situe en zone UH, avec 25% d'emprise au sol.

Nous pouvons, si vous le souhaitez, vous accompagner dans votre projet de construction !

Contactez nous pour tout renseignements complémentaires !

Avec le Groupe DANTO, bénéficiez d'un accompagnement global grâce à nos services intégrés :
Immobilier, Courtage Crédit, Construction & Travaux.

Les informations sur les risques auxquels ce bien est exposé sont disponibles sur le site de Géoriques : .

Annonce visible sur http://www.repimmo.com sous la REF n°18031356

voir tous les détails sur ce bien http://www.repimmo.com/petite_annonces_immobiliere/18031356/terrain-a_vendre-guerande-44.php

DANTO IMMOBILIER
31 Boulevard Du General De Gaulle
44350 GUÃ‰RANDE
Tel : 02.40.61.52.52
E-Mail : contact@danto-immobilier.com

catalogue PDF généré par http://www.repimmo.com

Vente Maison PORNICHET (Loire atlantique - 44)

Surface : 164 m2

Surface terrain : 1400 m2

Nb pièces : 6 pièces

Chambres : 5 chambres

Année de construction : 1970

Prix : 419200 €

Réf : 18894 -

Description détaillée :

Uniquement chez DANTO, découvrez ce bien en exclusivité.

Grande maison à rénover située au nord de PORNICHET. Dans un bel environnement elle propose de grands volumes et diverses possibilités. Surface de la parcelle en cours de bornage.

Avec le Groupe DANTO, bénéficiez d'un accompagnement global grâce à nos services intégrés :

Immobilier, Courtage Crédit, Construction & Travaux.

Les informations sur les risques auxquels ce bien est exposé sont disponibles sur le site de Géoriques : .

Annonce visible sur http://www.repimmo.com sous la REF n°18012716

voir tous les détails sur ce bien http://www.repimmo.com/petite_annonces_immobiliere/18012716/maison-a_vendre-pornichet-44.php

DANTO IMMOBILIER
31 Boulevard Du General De Gaulle
44350 GUÃ‰RANDE
Tel : 02.40.61.52.52
E-Mail : contact@danto-immobilier.com

catalogue PDF généré par http://www.repimmo.com

Vente Maison CHAPELLE-DES-MARAIS (Loire atlantique - 44)

Surface : 106 m2

Surface terrain : 412 m2

Nb pièces : 5 pièces

Chambres : 4 chambres

Année de construction : 2024

Prix : 320000 €

Réf : 18480 -

Description détaillée :

Venez découvrir cette maison de 2024, située au centre de La Chapelle des Marais.

Cette maison dispose au rez-de-chaussée, d'une pièce de vie, avec espace cuisine, d'une chambre, une salle d'eau, un WC indépendant ainsi qu'une buanderie.

A l'étage, se trouve un palier desservant trois chambres, une salle d'eau, un WC indépendant ainsi qu'un local technique.

Le tout sur une parcelle de 412 m².

Ne manquez pas cette opportunité, venez visiter !

Avec le Groupe DANTO, bénéficiez d'un accompagnement global grâce à nos services intégrés :
Immobilier, Courtage Crédit, Construction & Travaux.

Les informations sur les risques auxquels ce bien est exposé sont disponibles sur le site de Géoriques : .

Annonce visible sur http://www.repimmo.com sous la REF n°17988686

voir tous les détails sur ce bien http://www.repimmo.com/petite_annonces_immobiliere/17988686/maison-a_vendre-chapelle_des_marais-44.php

DANTO IMMOBILIER
31 Boulevard Du General De Gaulle
44350 GUÃ‰RANDE
Tel : 02.40.61.52.52
E-Mail : contact@danto-immobilier.com

catalogue PDF généré par http://www.repimmo.com

Vente Maison GUERANDE (Loire atlantique - 44)

Surface : 83 m2

Surface terrain : 415 m2

Nb pièces : 5 pièces

Chambres : 4 chambres

SDB : 1 salle de bains

Année de construction : 2017

Prix : 361550 €

Réf : 18311 -

Description détaillée :

Maison très récente, à quelques minutes en voiture de centre de Guérande.
Au rez-de-chaussée vous trouverez une pièce de vie très lumineuse grâce à sa triple exposition, avec sa cuisine ouverte aménagée et équipée, une belle suite parentale composée d'une chambre, d'une salle d'eau, et d'un dressing privatif et WC indépendant.

A l'étage, un palier dessert trois belles chambres, une salle de bain et un WC indépendant.

Un garage complète ce bien.

Le tout sur une parcelle de 415 m² qui vous permettront de profiter des beaux jours en famille !

N'hésitez pas à nous appeler pour plus de renseignements !

Avec le Groupe DANTO, bénéficiez d'un accompagnement global grâce à nos services intégrés : Immobilier, Courtage Crédit, Construction & Travaux.

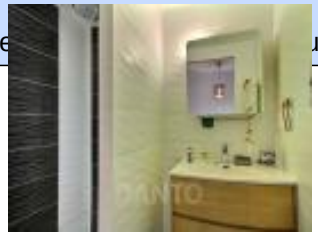

voir tous les détails sur ce bien http://www.repimmo.com/petite_annonces_immobiliere/17975499/maison-a_vendre-guerande-44.php

DANTO IMMOBILIER
31 Boulevard Du General De Gaulle
44350 GUÃ‰RANDE
Tel : 02.40.61.52.52
E-Mail : contact@danto-immobilier.com

catalogue PDF généré par http://www.repimmo.com

Vente Maison GUERANDE (Loire atlantique - 44)

Surface : 124 m2

Surface terrain : 751 m2

Nb pièces : 5 pièces

Chambres : 4 chambres

SDB : 1 salle de bains

Année de construction : 1985

Prix : 370000 €

Réf : 15124 -

Description détaillée :

Venez visiter cette maison au centre ville de Guérande.

Au rez-de-chaussée, une entrée, desservant une pièce de vie avec une cuisine ouverte, aménagée et équipée, une chambre, une salle de bain, toilettes indépendants, une buanderie.

A l'étage, la maison dispose d'un palier, qui dessert deux chambres dont une avec une salle d'eau privative.

En complément, vous trouverez un T2 aménagé, attenant à la maison, disposant d'une pièce de vie avec cuisine, d'une chambre et de sa salle d'eau avec WC.

Parfait pour de l'investissement locatif ou pour recevoir votre famille en toute indépendance !

Le tout sur une parcelle d'environ 750 m², clôturé et sans vis à vis.

N'hésitez pas à nous contacter pour plus de renseignements !

Avec le Groupe DANTO, bénéficiez d'un accompagnement global grâce à nos services intégrés :
Immobilier, Courtage Crédit, Construction & Travaux.

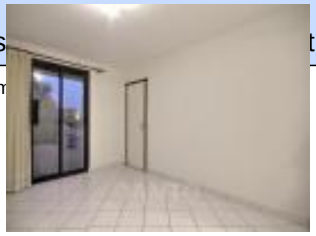

voir tous les détails sur ce bien http://www.repimmo.com/petite_annonces_immobiliere/17945535/maison-a_vendre-guerande-44.php

DANTO IMMOBILIER
31 Boulevard Du General De Gaulle
44350 GUÃ‰RANDE
Tel : 02.40.61.52.52
E-Mail : contact@danto-immobilier.com

catalogue PDF généré par http://www.repimmo.com

Vente Maison SAINT-LYPHARD (Loire atlantique - 44)

Surface : 188 m2

Surface terrain : 2964 m2

Nb pièces : 5 pièces

Chambres : 3 chambres

SDB : 1 salle de bains

Année de construction : 1765

Prix : 740000 €

Réf : 10980 -

Description détaillée :

Découvrez cette magnifique chaumière de 1765, mêlant charme et authenticité, nichée sur un terrain clos de près de 3 000 m².

Le rez-de-chaussée offre une pièce de vie spacieuse de plus de 60 m² avec cuisine ouverte, aménagée et équipée, deux chambres de plain-pied, une salle de bains, ainsi que deux WC.
À l'étage, une grande mezzanine et une chambre complètent l'ensemble.
Un double garage de 50 m² avec une annexe et un préau de 22 m² viennent parfaire ce bien d'exception.
Idéal pour les personnes en quête de calme et de confort dans un cadre unique.

Avec le Groupe DANTO, bénéficiez d'un accompagnement global grâce à nos services intégrés :
Immobilier, Courtage Crédit, Construction & Travaux.

Les informations sur les risques auxquels ce bien est exposé sont disponibles sur le site de Géoriques : .

Annonce visible sur http://www.repimmo.com sous la REF n°17896713

voir tous les détails sur ce bien http://www.repimmo.com/petite_annonces_immobiliere/17896713/maison-a_vendre-saint_lyphard-44.php

DANTO IMMOBILIER
31 Boulevard Du General De Gaulle
44350 GUÃ‰RANDE
Tel : 02.40.61.52.52
E-Mail : contact@danto-immobilier.com

catalogue PDF généré par http://www.repimmo.com

Vente Appartement CROISIC (Loire atlantique - 44)

Surface : 53 m2

Nb pièces : 3 pièces

Chambres : 2 chambres

Année de construction : 2006

Prix : 262000 €

Réf : 5930 -

Description détaillée :

- Exclusivité -

Appartement T3 en duplex, lumineux avec large balcon, au second et dernier étage d'un bel immeuble de 2007. Garage et place de parking en sus.

Ce bien se situe dans une ravissante copropriété parfaitement entretenue.

Il se compose d'une entrée avec un grand placard intégré (ballon d'eau chaude 150 L récent) , d'un grand WC, d'une salle de douche, d'une chambre, d'une vaste pièce à vivre (cuisine, salon, salle à manger) se prolongeant vers un grand balcon plein sud.

Beau volume sous toiture cathédrale dont l'escalier dessert une vaste mezzanine sous mansarde pour constituer une seconde chambre (sans fenêtre de toit).

A 2 min de la gare, 10 min du centre et du port et 10 minutes à pied des plages.

Ce bien se complète d'un grand garage privé.

Une place de parking aérienne privative.

Résidence privée avec digicode.

Ravalement complet réalisé en Avril 2022.

Charges annuelles : 510 euros

Locataire en place au 01/10/2024. Bail nu 3/6/9.

Loyer HC : 640 euros / mois.

DANTO IMMOBILIER
31 Boulevard Du General De Gaulle
44350 GUÃ‰RANDE
Tel : 02.40.61.52.52
E-Mail : contact@danto-immobilier.com

catalogue PDF généré par http://www.repimmo.com

Bien de qualité, rare sur le marché, à visiter rapidement !

Bien soumis au statut de la copropriété
NON
Montant annuel de la quote part à la charge du vendeur : 510 E

La présente annonce immobilière a été rédigée sous la responsabilité éditoriale de Alexandre BOULO, mandataire indépendant en immobilier, agent commercial de la SARL Danto Immobilier immatriculé au RSAC de Saint Nazaire sous le numéro 490313970, titulaire de la carte de démarchage immobilier pour le compte de la société Danto Immobilier.
Retrouvez tous nos biens sur notre site internet :

Les informations sur les risques auxquels ce bien est exposé sont disponibles sur le site de Géoriques : .

Annonce visible sur http://www.repimmo.com sous la REF n°17783476

voir tous les détails sur ce bien http://www.repimmo.com/petite_annonces_immobiliere/17783476/appartement-a_vendre-croisic-44.php

DANTO IMMOBILIER
31 Boulevard Du General De Gaulle
44350 GUÃ‰RANDE
Tel : 02.40.61.52.52
E-Mail : contact@danto-immobilier.com

catalogue PDF généré par http://www.repimmo.com

Vente Maison PIRIAC-SUR-MER (Loire atlantique - 44)

Surface : 68 m2

Surface terrain : 385 m2

Nb pièces : 4 pièces

Chambres : 3 chambres

Année de construction : 1992

Prix : 349900 €

Réf : 13235 -

Description détaillée :
Uniquement chez DANTO, découvrez ce bien en exclusivité.

RARE SUR LE MARCHÉ !

Découvrez cette charmante maison située dans une impasse au calme, à seulement 200 m de la plage et à moins de 1 km des commerces.

Cette maison offre un beau potentiel d'extension sur un terrain d'environ 380 m², entièrement clos et arboré. Le rez-de-chaussée propose une pièce de vie avec cuisine ouverte, un cellier, une buanderie et un WC.

À l'étage, vous trouverez trois chambres lumineuses et une salle d'eau avec WC. À l'extérieur, un grand abri de jardin complète ce bien rare et recherché.

Plans et visite virtuelle disponibles sur demande, n'hésitez pas à nous contacter.

Avec le Groupe DANTO, bénéficiez d'un accompagnement global grâce à nos services intégrés :

voir tous les détails sur ce bien http://www.repimmo.com/petite_annonces_immobiliere/17737648/maison-a_vendre-piriac_sur_mer-44.php

DANTO IMMOBILIER
31 Boulevard Du General De Gaulle
44350 GUÃ‰RANDE
Tel : 02.40.61.52.52
E-Mail : contact@danto-immobilier.com

catalogue PDF généré par http://www.repimmo.com

Vente Terrain HERBIGNAC (Loire atlantique - 44)

Surface : 1106 m2

Prix : 183400 €

Réf : 13121 -

Description détaillée :

Situé entre Saint-Lyphard et Herbignac, nous vous proposons ce charmant terrain d'une superficie de 1106 m², non viabilisé, desservi par le tout-à-l'égout.

Situé en zone UB, aucune restriction concernant l'emprise au sol.

Projet possible sur mesure en étage ou de plain pied.

N'hésitez pas à nous contacter pour une étude de projet.

Avec le Groupe DANTO, bénéficiez d'un accompagnement global grâce à nos services intégrés :
Immobilier, Courtage Crédit, Construction & Travaux.

Les informations sur les risques auxquels ce bien est exposé sont disponibles sur le site de Géoriques : .

Annonce visible sur http://www.repimmo.com sous la REF n°17733503

voir tous les détails sur ce bien http://www.repimmo.com/petite_annonces_immobiliere/17733503/terrain-a_vendre-herbignac-44.php

DANTO IMMOBILIER
31 Boulevard Du General De Gaulle
44350 GUÃ‰RANDE
Tel : 02.40.61.52.52
E-Mail : contact@danto-immobilier.com

catalogue PDF généré par http://www.repimmo.com

Vente Maison SAINT-LYPHARD (Loire atlantique - 44)

Surface : 205 m2

Surface terrain : 1060 m2

Nb pièces : 9 pièces

Chambres : 6 chambres

SDB : 1 salle de bains

Année de construction : 1940

Prix : 537940 €

Réf : 10707 -

Description détaillée :
Cette maison d'exception d'environ 290 m², idéalement située à 3 minutes du centre de La Madeleine de Guérande.

Au rez-de-chaussée, l'entrée vous mènera à un salon, une chambre et salle d'eau, un WC, pouvant être totalement détaché de la maison afin d'en faire un appartement indépendant. Au même niveau, vous y trouverez un garage.

Au premier étage vous trouverez une cuisine neuve, aménagée et équipée, ouverte sur une grande terrasse en bois, un salon séjour baigné de lumière naturelle grâce à sa triple exposition.
Une suite parentale ainsi qu'un WC indépendant se trouvent au même niveau.

Au deuxième étage, quatre grandes chambres avec rangements, une salle de bain et un WC indépendant.

Au troisième étage, un grenier d'environ 50m² pouvant être aménagé.

Ce grand jardin de plus de 1000 m², offre une piscine hors sol, un terrain de pétanque parfait pour vous divertir pendant les journées d'été.
La grande terrasse vous permettra de profiter des repas en plein air et de bains de soleil.

Avec le Groupe DANTO, bénéficiez d'un accompagnement global grâce à nos services intégrés :
Immobilier, Courtage Crédit, Construction & Travaux.

Les informations sur les risques auxquels ce bien est exposé sont disponibles sur le site de Géoriques : .

DANTO IMMOBILIER
31 Boulevard Du General De Gaulle
44350 GUÃ‰RANDE
Tel : 02.40.61.52.52
E-Mail : contact@danto-immobilier.com

catalogue PDF généré par http://www.repimmo.com

Annonce visible sur http://www.repimmo.com sous la REF n°17733501

voir tous les détails sur ce bien http://www.repimmo.com/petite_annonces_immobiliere/17733501/maison-a_vendre-saint_lyphard-44.php

DANTO IMMOBILIER
31 Boulevard Du General De Gaulle
44350 GUÃ‰RANDE
Tel : 02.40.61.52.52
E-Mail : contact@danto-immobilier.com

catalogue PDF généré par http://www.repimmo.com

Vente Maison GUERANDE (Loire atlantique - 44)

Surface : 140 m2

Surface terrain : 2261 m2

Nb pièces : 7 pièces

Chambres : 4 chambres

Année de construction : 1987

Prix : 572000 €

Réf : 4945 -

Description détaillée :
-Uniquement chez DANTO, découvrez ce bien en exclusivité.
Cette propriété nichée dans un cadre privilégié près de La Baule, se distingue par son espace habitable de 140 m² (160 m² au total avec le garage attenant), posée sur un magnifique terrain clos d'environ 2250 m². Ce havre de paix offre une situation privilégiée avec vue dégagée sur la nature, promettant calme et sérénité.

Dès l'entrée, vous serez accueillis par une lumineuse pièce de vie s'ouvrant sur une terrasse ensoleillée et un jardin verdoyant orienté sud, parfait pour des moments de détente. La cuisine, pratique, est complétée par un espace buanderie et un accès direct au garage, facilitant le quotidien. Le rez-de-chaussée abrite également une chambre confortable avec salle de bain et toilettes séparées, idéal pour une vie de plain-pied.

L'étage révèle un agencement bien pensé offrant de l'espace et de la luminosité, avec une mezzanine accueillante et trois chambres, dont une spacieuse avec un coin bureau intégré, en plus d'une salle de bain équipée avec toilettes. Ce niveau est parfaitement conçu pour accueillir famille et invités dans le confort.

Cette demeure représente une belle opportunité de personnaliser votre futur domicile selon vos préférences. Notre équipe se tient disponible pour vous accompagner dans chaque étape de la personnalisation et des travaux nécessaires pour transformer cette maison en votre foyer idéal.

Avec le Groupe DANTO, bénéficiez d'un accompagnement global grâce à nos services intégrés :
Immobilier, Courtage Crédit, Construction & Travaux.r.

DANTO IMMOBILIER
31 Boulevard Du General De Gaulle
44350 GUÃ‰RANDE
Tel : 02.40.61.52.52
E-Mail : contact@danto-immobilier.com

catalogue PDF généré par http://www.repimmo.com

Les informations sur les risques auxquels ce bien est exposé sont disponibles sur le site de Géoriques : .

Annonce visible sur http://www.repimmo.com sous la REF n°17733495

voir tous les détails sur ce bien http://www.repimmo.com/petite_annonces_immobiliere/17733495/maison-a_vendre-guerande-44.php

DANTO IMMOBILIER
31 Boulevard Du General De Gaulle
44350 GUÃ‰RANDE
Tel : 02.40.61.52.52
E-Mail : contact@danto-immobilier.com

catalogue PDF généré par http://www.repimmo.com

Vente Appartement TURBALLE (Loire atlantique - 44)

Surface : 50 m2

Nb pièces : 3 pièces

Chambres : 2 chambres

Prix : 291300 €

Réf : 10457 -

Description détaillée :
Uniquement chez DANTO, découvrez ce bien en exclusivité.
Venez découvrir cet appartement duplex en plein centre de La Turballe, à moins de 200 mètres de la plage !
Ce T2 de 73 m² utile (50 m² habitable), facilement aménageable en T3, a été entièrement rénové à l'aide de matériaux de bonne qualité.
Au rez-de-chaussée il se compose d'une très belle pièce de vie avec cuisine aménagée et équipée, d'une salle d'eau et d'un wc.
A l'étage on y retrouve une chambre et un espace pouvant être transformé en seconde chambre. L'étage offre une belle vue dégagée laissant entrevoir la mer.
Aucuns travaux à prévoir.
A visiter sans plus tarder !

Visite virtuelle et plans sont disponibles pour ce bien, n'hésitez pas à nous consulter.

Avec le Groupe DANTO, bénéficiez d'un accompagnement global grâce à nos services intégrés :
Immobilier, Courtage Crédit, Construction & Travaux.

Bien soumis au statut de la copropriété
7 lots principaux
Pas de procédure en cours
Montant annuel de la quote part à la charge du vendeur : 370 E

DANTO IMMOBILIER
31 Boulevard Du General De Gaulle
44350 GUÃ‰RANDE
Tel : 02.40.61.52.52
E-Mail : contact@danto-immobilier.com

catalogue PDF généré par http://www.repimmo.com

Les informations sur les risques auxquels ce bien est exposé sont disponibles sur le site de Géoriques : .

Annonce visible sur http://www.repimmo.com sous la REF n°17733487

voir tous les détails sur ce bien http://www.repimmo.com/petite_annonces_immobiliere/17733487/appartement-a_vendre-turballe-44.php