catalogue PDF généré
par http://www.repimmo.com

MUC HABITAT - CMI

9a route de Strasbourg 67500 Haguenau

Tel : 03.88.90.52.72

E-Mail : votreprojet@muc-habitat.fr

MUC HABITAT - CMI
9a route de Strasbourg
67500 Haguenau
Tel : 03.88.90.52.72
E-Mail : votreprojet@muc-habitat.fr

catalogue PDF généré par http://www.repimmo.com

Vente Maison LAMPERTHEIM (Bas rhin - 67)

Surface : 90 m2

Surface terrain : 250 m2

Surface séjour : 40 m2

Nb pièces : 5 pièces

Chambres : 3 chambres

Prix : 310000 €

Réf : 241004-172851_D59424 -

Description détaillée :

Que diriez-vous de vivre aux portes de Strasbourg, dans le KOCHERSBERG, à proximité des commerces, des transports... A PFULGRIESHEIM.

Cette annonce est faite pour vous ! vous souhaitez devenir propriétaire, avoir un jardin, une maison individuelle ? contactez-nous pour en discuter, nous avons des projets correspondants à tous ces critères !

Ce bien comprend un jardin de 150m², orienté ouest, avec 3 chambres, 1 SDB équipée et une pièce de vie au RDC ouverte sur la cuisine et sur l'extérieur.

La maison est chauffée par le sol, via une pompe à chaleur individuelle !

Prix : à partir de 310 000E
Finition en PAD et hors garage,

A très vite !

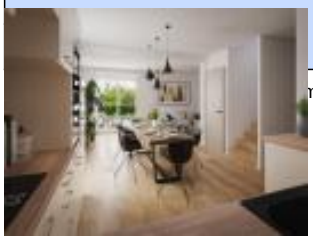
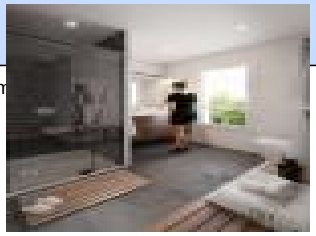

voir tous les détails sur ce bien http://www.repimmo.com/petite_annonces_immobiliere/18326832/maison-a_vendre-lampertheim-67.php

MUC HABITAT - CMI
9a route de Strasbourg
67500 Haguenau
Tel : 03.88.90.52.72
E-Mail : votreprojet@muc-habitat.fr

catalogue PDF généré par http://www.repimmo.com

Vente Maison ESCHAU (Bas rhin - 67)

Surface : 150 m2

Surface terrain : 760 m2

Surface séjour : 60 m2

Nb pièces : 6 pièces

Chambres : 3 chambres

Prix : 730000 €

Réf : 250417-113227 -

Description détaillée :

DÉCOUVREZ CE NOUVEAU PROJET D'EXCEPTION A ESCHAU

Commune située à 15 minutes au Sud de Strasbourg, elle bénéficie de toutes le commodités du quotidien ! avec son centre commercial, ses écoles jusqu'au collège, son complexe sportif récent, et ses nombreux petits commerçants, vous pourrez également vous promener dans les champs ou le long du canal avec vos amis ou votre famille.

Le terrain ? d'une superficie de 7,60 ares, situé en seconde ligne avec vue sur champs, un environnement rare et exceptionnel !

La maison ? villa sur mesure et personnalisable en fonction de vos besoins et de vos envies !
Elle comprend un garage double, une belle entrée, une pièce de vie lumineuse et spacieuse de 60m², ainsi qu'un espace bureau au RDC. A l'étage, 3 belles chambres dont une suite parentale, et une belle SDB équipée.

A l'extérieur, un jardin sans vis-à-vis de 350m² orienté sud, avec la possibilité d'y creuser une piscine, pour nos belles soirées d'été...

voir tous les détails sur ce bien http://www.repimmo.com/petite_annonces_immobiliere/18302078/maison-a_vendre-eschau-67.php

MUC HABITAT - CMI
9a route de Strasbourg
67500 Haguenau
Tel : 03.88.90.52.72
E-Mail : votreprojet@muc-habitat.fr

catalogue PDF généré par http://www.repimmo.com

Vente Maison TRUCHTERSHEIM (Bas rhin - 67)

Surface : 90 m2

Surface terrain : 343 m2

Surface séjour : 40 m2

Nb pièces : 5 pièces

Chambres : 3 chambres

Prix : 359950 €

Réf : 250326-152820 -

Description détaillée :
EN NOUVEAUTE ET EN EXCLUSIVITE, venez découvrir cette maison à Truchtersheim.

Située dans une rue calme et proche du centre du village, des commodités, des écoles et des transports, elle saura répondre à vos attentes !

D'une superficie de 90m², comprenant une belle pièce de vie ouverte et lumineuse vers le jardin orienté sud/ouest, d'une belle entrée avec rangement et WC, de 3 chambres avec Placard et une salle de bains équipée, vous serez surpris par l'optimisation de cette maison ! aucune place de perdue.

A l'extérieur, un beau jardin de 150m², orienté sud-ouest avec sa terrasse, vous permettront de parfaitement profiter des beaux jours de notre région.

Prestation de qualités, avec son chauffage au sol sur les deux niveaux, la motorisation des VR, sa baie coulissante donnant sur sa terrasse...

Possibilité d'ajouter un garage et une cave !

Prix : 359 950E TTC

Contactez-nous pour plus de renseignements.

MUC HABITAT - CMI
9a route de Strasbourg
67500 Haguenau
Tel : 03.88.90.52.72
E-Mail : votreprojet@muc-habitat.fr

catalogue PDF généré par http://www.repimmo.com

REF 1029

Annonce visible sur http://www.repimmo.com sous la REF n°18252757

voir tous les détails sur ce bien http://www.repimmo.com/petite_annonces_immobiliere/18252757/maison-a_vendre-truchtersheim-67.php

MUC HABITAT - CMI
9a route de Strasbourg
67500 Haguenau
Tel : 03.88.90.52.72
E-Mail : votreprojet@muc-habitat.fr

catalogue PDF généré par http://www.repimmo.com

Vente Maison MARLENHEIM (Bas rhin - 67)

Surface : 82 m2

Surface séjour : 35 m2

Nb pièces : 4 pièces

Chambres : 3 chambres

Prix : 387905 €

Réf : H1marlenheimB -

Description détaillée :
Offrez-vous une vie pratique et harmonieuse, sans compromis.

Découvrez l'élégance et la praticité des maisons Tandaime® ! Située au pied des vignes à Marlenheim, cette maison de plain-pied de 82m² offre un espace modulable idéal dans un cadre paisible, à seulement 10 minutes de Wasselonne, 15 minutes de Molsheim, et 25 minutes de Strasbourg.

Pourquoi choisir une maison Tandaime® ?

Design moderne et fonctionnel : Une architecture contemporaine pensée pour votre bien-être.

Trois univers au choix :

Pack Sérénité (Sénior) : Pensé pour une accessibilité optimale et un confort au quotidien pour les seniors.

Pack Harmonie (Junior) : Idéal pour les jeunes couples ou familles cherchant un espace pratique, moderne et modulable.

Pack Confort : Offrant un équilibre parfait entre modernité, praticité et esthétique, pour un bien-être absolu.

Personnalisation sur mesure : Adaptez votre maison selon vos envies et vos besoins.

MUC HABITAT - CMI
9a route de Strasbourg
67500 Haguenau
Tel : 03.88.90.52.72
E-Mail : votreprojet@muc-habitat.fr

catalogue PDF généré par http://www.repimmo.com

Caractéristiques incluses :

- Maison prête à décorer.
- Isolation renforcée (normes RE 2020).
- Chauffage économique par pompe à chaleur.
- Frais de notaire inclus & branchements sur parcelle réalisés.
- Terrain viabilisé, garage et place de parking.
- Garantie d'un prix fixe.

Contactez-nous dès maintenant pour en savoir plus sur cette maison de 82m² et faites de votre projet une réalité avec Tandaime® !

Annonce visible sur http://www.repimmo.com sous la REF n°18247401

voir tous les détails sur ce bien http://www.repimmo.com/petite_annonces_immobiliere/18247401/maison-a_vendre-marlenheim-67.php

MUC HABITAT - CMI
9a route de Strasbourg
67500 Haguenau
Tel : 03.88.90.52.72
E-Mail : votreprojet@muc-habitat.fr

catalogue PDF généré par http://www.repimmo.com

Vente Maison OBERHAUSBERGEN (Bas rhin - 67)

Surface : 300 m2

Surface terrain : 1000 m2

Surface séjour : 80 m2

Nb pièces : 9 pièces

Chambres : 5 chambres

Prix : 1300000 €

Réf : 250324-172519 -

Description détaillée :
EXCEPTIONNEL et EXCLUSIF

Laissez-vous surprendre par ce magnifique projet à Oberhausbergen, sur la colline, avec vue dégagée plein ouest pour un magnifique coucher de soleil...

La maison ? 335m² sur 3 niveaux, et un sous-sol total de 150m² ! une pièce de vie de 80m², 5 chambres, dont 2 suites parentales, garage 4 véhicules, jardin de 500m², piscine...

Le terrain ? à Oberhausbergen, à 10 minutes de Strasbourg, avec toutes les commodités utiles du quotidien, sa proximité avec la gare, les autoroutes... son quartier recherché et son orientation parfaite...

Les prestations ? tout y est ! plancher chauffant, rafraichissant, grandes baies coulissantes, lumineuse, fonctionnelle... découvrez les possibilités de ce bien atypique.

Le prix : 1 300 000E

voir tous les détails sur ce bien http://www.repimmo.com/petite_annonces_immobiliere/18247400/maison-a_vendre-oberhausbergen-67.php

MUC HABITAT - CMI
9a route de Strasbourg
67500 Haguenau
Tel : 03.88.90.52.72
E-Mail : votreprojet@muc-habitat.fr

catalogue PDF généré par http://www.repimmo.com

Vente Maison TRUCHTERSHEIM (Bas rhin - 67)

Surface : 285 m2

Surface terrain : 800 m2

Surface séjour : 70 m2

Nb pièces : 6 pièces

Chambres : 4 chambres

Prix : 1300000 €

Réf : 240928-111112_D41770 -

Description détaillée :
Venez bâtir votre rêve avec cette villa contemporaine !

Ou ? à Truchtersheim même, sur un magnifique terrain plat, sans vis-à-vis, orienté sud... encore ? en seconde ligne, à proximité des commerces et des transports, à 20 minutes de Strasbourg et 30 minutes de Haguenau ou Obernai.

A l'extérieur, un jardin de 400m², sa piscine creusée, sa terrasse couverte, son pool-house...

La villa se compose au rez-de-chaussée d'un garage double de 40m², d'une belle entrée avec placards de rangement, un espace cellier / buanderie et une magnifique pièce de vie de 70m² baignée de lumière avec ses grandes baies coulissantes !
A l'étage, 3 chambres dont 1 suite parentale comprenant dressing et SDE, 2 autres chambres de 14m² avec placard, et une SDB équipée.

Prix :1 300 000E hors finitions
posez vos valises et venez visiter cette villa incroyable.

voir tous les détails sur ce bien http://www.repimmo.com/petite_annonces_immobiliere/18247399/maison-a_vendre-truchtersheim-67.php

MUC HABITAT - CMI
9a route de Strasbourg
67500 Haguenau
Tel : 03.88.90.52.72
E-Mail : votreprojet@muc-habitat.fr

catalogue PDF généré par http://www.repimmo.com

Vente Maison MARLENHEIM (Bas rhin - 67)

Surface : 68 m2

Surface séjour : 33 m2

Nb pièces : 3 pièces

Chambres : 2 chambres

Prix : 385531 €

Réf : H2marlenheimB -

Description détaillée :

Vous rêvez de construire votre maison plain-pied garage inclus avec une vue imprenable sur les vignes ?

Nous vous accompagnons pour concrétiser votre projet, en transformant vos idées en réalité. Située à Marlenheim, vous profiterez d'un environnement calme, proche de toutes commodités, tout en étant à seulement 10 minutes de Wasselonne, 15 minutes de Molsheim, et à 25 minutes de Strasbourg.

Cette offre comprend :

- Maison prête à décorer
- Isolation renforcée respectant les normes RE 2020 pour un confort optimal.
- Chauffage économique (pompe à chaleur), pour un confort au quotidien.
- Frais de notaire inclus et branchements sur parcelle réalisés.
- Terrain viabilisé.
- Garage et place de parking.
- Garantie d'un prix fixe.

Une Maison Plain-Pied Pratique et Lumineuse.

Bénéficiez d'une belle luminosité naturelle avec vue sur votre jardin et les vignes environnantes depuis chaque pièce. Sans escaliers, la maison est accessible à tous et facilement aménageable.

Contactez-nous dès maintenant pour construire votre maison à Marlenheim, au calme, avec vue sur les vignes, et à

MUC HABITAT - CMI
9a route de Strasbourg
67500 Haguenau
Tel : 03.88.90.52.72
E-Mail : votreprojet@muc-habitat.fr

catalogue PDF généré par http://www.repimmo.com

quelques minutes de toutes les commodités !

Annonce visible sur http://www.repimmo.com sous la REF n°18242058

voir tous les détails sur ce bien http://www.repimmo.com/petite_annonces_immobiliere/18242058/maison-a_vendre-marlenheim-67.php

MUC HABITAT - CMI
9a route de Strasbourg
67500 Haguenau
Tel : 03.88.90.52.72
E-Mail : votreprojet@muc-habitat.fr

catalogue PDF généré par http://www.repimmo.com

Vente Maison MARLENHEIM (Bas rhin - 67)

Surface : 100 m2

Surface séjour : 45 m2

Nb pièces : 5 pièces

Chambres : 3 chambres

Prix : 450160 €

Réf : 240626-104934_D39798 -

Description détaillée :

Vous rêvez de créer votre maison individuelle avec une vue exceptionnelle sur les vignes ?

Nous vous aidons à réaliser ce projet unique en donnant vie à vos idées. Située à Marlenheim, cette maison vous offre un cadre paisible et verdoyant, tout en restant proche de toutes les commodités : à seulement 10 minutes de Wasselonne, 15 minutes de Molsheim, et 25 minutes de Strasbourg.

Cette offre comprend :

- Maison prête à décorer.
- Isolation renforcée respectant les normes RE 2020 pour un confort optimal.
- Chauffage économique (pompe à chaleur), pour un confort au quotidien.
- Frais de notaire inclus et branchements sur parcelle réalisés.
- Terrain viabilisé.
- Garage et place de parking.
- Garantie d'un prix fixe.

Une maison à trois niveaux :

Rez-de-chaussée

Vous y trouverez un espace de vie spacieux de 41,4 m² avec une belle luminosité naturelle. L'entrée, les WC, et un cellier sont également présents. Ce niveau est conçu pour être fonctionnel et agréable au quotidien.

MUC HABITAT - CMI
9a route de Strasbourg
67500 Haguenau
Tel : 03.88.90.52.72
E-Mail : votreprojet@muc-habitat.fr

catalogue PDF généré par http://www.repimmo.com

Sous-sol

Un sous-sol de 56,42 m² vous offrira de nombreuses possibilités de stockage ou d'aménagement selon vos besoins. Cet espace pratique vient compléter l'ensemble de la maison.

1er étage

L'étage est composé de trois chambres bien proportionnées, avec des surfaces respectives de 14,23 m², 12,25 m² et 11,74 m². Une salle de bains de 8,8 m² et un dégagement de 2,81 m² complètent ce niveau. La surface habitable totale à l'étage est de 40,97 m².

Un cadre de vie unique :
Bénéficiez d'une belle luminosité naturelle avec vue sur votre jardin et les vignes environnantes depuis chaque pièce. La maison est conçue pour être facilement aménageable, accessible et agréable à vivre pour toute la famille.

Contactez-nous dès maintenant pour construire votre maison !.

Annonce visible sur http://www.repimmo.com sous la REF n°18242057

voir tous les détails sur ce bien http://www.repimmo.com/petite_annonces_immobiliere/18242057/maison-a_vendre-marlenheim-67.php

MUC HABITAT - CMI
9a route de Strasbourg
67500 Haguenau
Tel : 03.88.90.52.72
E-Mail : votreprojet@muc-habitat.fr

catalogue PDF généré par http://www.repimmo.com

Vente Maison MARLENHEIM (Bas rhin - 67)

Surface : 95 m2

Surface séjour : 41 m2

Nb pièces : 5 pièces

Chambres : 3 chambres

Prix : 446123 €

Réf : 240606-100505_D93334 -

Description détaillée :
Vous rêvez de créer votre maison individuelle avec une vue exceptionnelle sur les vignes ?
Nous vous aidons à réaliser ce projet unique en donnant vie à vos idées. Située à Marlenheim, cette maison vous offre un cadre paisible et verdoyant, tout en restant proche de toutes les commodités : à seulement 10 minutes de Wasselonne, 15 minutes de Molsheim, et 25 minutes de Strasbourg.

Cette offre comprend :

- Maison prête à décorer.
- Isolation renforcée respectant les normes RE 2020 pour un confort optimal.
- Chauffage économique (pompe à chaleur), pour un confort au quotidien.
- Frais de notaire inclus et branchements sur parcelle réalisés.
- Terrain viabilisé.
-Garage et place de parking.
-Garantie d'un prix fixe.

Description de la maison :

Cette maison se compose de deux niveaux :

Au rez-de-chaussée, vous trouverez un espace de vie spacieux de 41,36 m² qui offre une belle luminosité naturelle. L'entrée, les WC, et un garage de 20,52 m² complètent ce niveau. Ce premier étage est conçu pour un usage

MUC HABITAT - CMI
9a route de Strasbourg
67500 Haguenau
Tel : 03.88.90.52.72
E-Mail : votreprojet@muc-habitat.fr

catalogue PDF généré par http://www.repimmo.com

fonctionnel et agréable.

À l'étage, vous disposerez de trois chambres, de tailles variées :

- Chambre 1 : 12,56 m² au sol, 10,48 m² habitables
- Chambre 2 : 14,31 m² au sol, 11,74 m² habitables
- Chambre 3 : 13,32 m² au sol, 10,59 m² habitables
- Une salle de bains de 7,46 m², une mezzanine de 11,25 m² (9,55 m² habitables) et un dégagement complètent ce niveau. La surface habitable totale de l'étage est de 48,4 m².

Total des Surfaces :
Surface au sol : 105,13 m²
Surface habitable : 94,63 m²

Un cadre de vie unique :

Maison composé d'un bel espace de vie avec des baies vitrées donnant accès à la terrasse et au jardin. La maison est conçue pour être facilement aménageable, accessible et agréable à vivre pour toute la famille.

Annonce visible sur http://www.repimmo.com sous la REF n°18242056

voir tous les détails sur ce bien http://www.repimmo.com/petite_annonces_immobiliere/18242056/maison-a_vendre-marlenheim-67.php

MUC HABITAT - CMI
9a route de Strasbourg
67500 Haguenau
Tel : 03.88.90.52.72
E-Mail : votreprojet@muc-habitat.fr

catalogue PDF généré par http://www.repimmo.com

Vente Maison MARLENHEIM (Bas rhin - 67)

Surface : 90 m2

Surface séjour : 45 m2

Nb pièces : 5 pièces

Chambres : 3 chambres

Prix : 452515 €

Réf : 240626-105300_D44051 -

Description détaillée :

Vous rêvez de créer votre maison individuelle avec une vue exceptionnelle sur les vignes ?

Nous vous aidons à réaliser ce projet unique en donnant vie à vos idées. Située à Marlenheim, proche de toutes les commodités : à seulement 10 minutes de Wasselonne, 15 minutes de Molsheim, et 25 minutes de Strasbourg.

Cette offre comprend :

- Maison prête à décorer.
- Isolation renforcée respectant les normes RE 2020 pour un confort optimal.
- Chauffage économique (pompe à chaleur), pour un confort au quotidien.
- Frais de notaire inclus et branchements sur parcelle réalisés.
- Terrain viabilisé.
- Garage et place de parking.
- Garantie d'un prix fixe.

Description de la maison :

Rez-de-chaussée

Au rez-de-chaussée, vous trouverez un espace de vie spacieux de 43,39 m² qui offre une belle luminosité naturelle. L'entrée, les WC, et un grand garage de 17,36 m² complètent ce niveau. Ce premier étage est conçu pour un usage fonctionnel et agréable.

MUC HABITAT - CMI
9a route de Strasbourg
67500 Haguenau
Tel : 03.88.90.52.72
E-Mail : votreprojet@muc-habitat.fr

catalogue PDF généré par http://www.repimmo.com

Demi-Niveau / 1er étage

À l'étage, vous disposerez de trois chambres, de tailles variées :

Chambre 1 : 12,77 m² au sol, 10,55 m² habitables
Chambre 2 : 13,64 m² au sol, 10,89 m² habitables
Chambre 3 : 11,33 m² au sol, 9,10 m² habitables
Une salle de bains de 8,91 m² et un dégagement de 2,44 m² complètent ce niveau. La surface habitable totale de l'étage est de 40,36 m².

Total des Surfaces :
Surface au sol : 100,37 m²
Surface habitable : 91,64 m²

Un cadre de vie unique :
Bénéficiez d'une belle luminosité naturelle avec vue sur votre jardin et les vignes environnantes depuis chaque pièce. La maison est conçue pour être facilement aménageable, accessible et agréable à vivre pour toute la famille.

Contactez-nous dès maintenant pour construire votre maison à Marlenheim

Annonce visible sur http://www.repimmo.com sous la REF n°18242055

voir tous les détails sur ce bien http://www.repimmo.com/petite_annonces_immobiliere/18242055/maison-a_vendre-marlenheim-67.php

MUC HABITAT - CMI
9a route de Strasbourg
67500 Haguenau
Tel : 03.88.90.52.72
E-Mail : votreprojet@muc-habitat.fr

catalogue PDF généré par http://www.repimmo.com

Vente Maison MARLENHEIM (Bas rhin - 67)

Surface : 105 m2

Surface séjour : 45 m2

Nb pièces : 6 pièces

Chambres : 4 chambres

Prix : 473714 €

Réf : H7marlenheimB -

Description détaillée :

Un cadre de vie unique !

Venez découvrir cette magnifique maison au pied des vignes à Marlenheim, où tranquillité et nature se rencontrent. Imaginez vivre dans un cadre idyllique, à quelques pas des vignes, tout en étant à seulement 10 minutes de Wasselonne, 15 minutes de Molsheim, et 25 minutes de Strasbourg. Ce lieu unique vous permet de profiter du calme de la campagne, tout en restant proche des commodités de la ville.

Cette offre comprend :

- Maison prête à décorer.
- Isolation renforcée respectant les normes RE 2020 pour un confort optimal.
- Chauffage économique (pompe à chaleur), pour un confort au quotidien.
- Frais de notaire inclus et branchements sur parcelle réalisés.
- Terrain viabilisé.
- Garage et place de parking.
- Garantie d'un prix fixe.

Cette maison se compose de deux niveaux :

Au rez-de-chaussée, vous trouverez un espace de vie spacieux de 45,46 m² qui offre une belle luminosité naturelle. L'entrée, les WC, et un garage de 17,36 m² complètent ce niveau. Ce premier étage est conçu pour un usage fonctionnel et agréable.

MUC HABITAT - CMI
9a route de Strasbourg
67500 Haguenau
Tel : 03.88.90.52.72
E-Mail : votreprojet@muc-habitat.fr

catalogue PDF généré par http://www.repimmo.com

À l'étage, vous disposerez de quatre chambres et de beaux espaces :

- Chambre 1 : 13,75 m² au sol, 9,79 m² habitables
- Chambre 2 : 14,26 m² au sol, 11,62 m² habitables
- Chambre 3 : 11,22 m² au sol, 9,10 m² habitables
- Chambre 4 : 11,25 m² au sol, 9,16 m² habitables
- Une salle de bains de 8,67 m², un palier de 1,73 m², et un dégagement de 4,94 m² complètent ce niveau. La surface habitable totale de l'étage est de 40,96 m².

Total des Surfaces :
Surface au sol : 119,05 m²
Surface habitable : 105,71 m²

Bénéficiez d'une belle luminosité naturelle avec vue sur votre jardin et les vignes environnantes depuis chaque pièce. La maison est conçue pour être facilement aménageable, accessible et agréable à vivre pour toute la famille.

Annonce visible sur http://www.repimmo.com sous la REF n°18242054

voir tous les détails sur ce bien http://www.repimmo.com/petite_annonces_immobiliere/18242054/maison-a_vendre-marlenheim-67.php

MUC HABITAT - CMI
9a route de Strasbourg
67500 Haguenau
Tel : 03.88.90.52.72
E-Mail : votreprojet@muc-habitat.fr

catalogue PDF généré par http://www.repimmo.com

Vente Maison MARLENHEIM (Bas rhin - 67)

Surface : 127 m2

Nb pièces : 6 pièces

Chambres : 4 chambres

Prix : 511502 €

Réf : H15marlenheimB -

Description détaillée :

Un cadre de vie exceptionnel :

Une maison spacieuse et moderne, située dans un environnement calme et verdoyant, tout en étant proche des commodités ? Cette maison, au pied des vignes à Marlenheim, vous offre le meilleur des deux mondes : tranquillité et accessibilité. À seulement 10 minutes de Wasselonne, 15 minutes de Molsheim et 25 minutes de Strasbourg, vous profiterez d'une vie paisible tout en étant à proximité des commerces, écoles et transports.

Cette offre comprend :

- Maison prête à décorer.
- Isolation renforcée respectant les normes RE 2020 pour un confort optimal.
- Chauffage économique (pompe à chaleur), pour un confort au quotidien.
- Frais de notaire inclus et branchements sur parcelle réalisés.
- Terrain viabilisé.
- Garage et place de parking.
- Garantie d'un prix fixe.

Cette maison, répartie sur deux niveaux, offre une surface habitable de 127,34 m² et une surface au sol de 143,81 m², offrant ainsi un espace généreux et fonctionnel.

Le rez-de-chaussée de 58,05 m² comprend un grand espace de vie de 37,42 m², lumineux et spacieux. Ce niveau dispose également d'une chambre de 13,84 m², d'une entrée et de WC séparés. Un garage de 32,48 m² complète ce

MUC HABITAT - CMI
9a route de Strasbourg
67500 Haguenau
Tel : 03.88.90.52.72
E-Mail : votreprojet@muc-habitat.fr

catalogue PDF généré par http://www.repimmo.com

niveau.

L'étage est composé de plusieurs chambres et pièces pratiques :

- Chambre 1 : 15,48 m² au sol, 12,6 m² habitables
- Chambre 2 : 14,15 m² au sol, 11,67 m² habitables
- Chambre 3 : 15,47 m² au sol, 12,73 m² habitables
- Chambre parentale : 15,63 m² au sol, 11,98 m² habitables
- Dressing : 6,58 m² au sol, 4,65 m² habitables
- Salle de bain : 7,11 m² au sol, 6 m² habitables
- Salle d'eau : 5,4 m² au sol, 3,72 m² habitables

Total des Surfaces :
Surface au sol : 143,81 m²
Surface habitable : 127,34 m²

Profitez de la tranquillité d'une maison au pied des vignes, avec une vue dégagée et un environnement calme. Idéale pour les familles, cette maison vous offre tout le confort moderne tout en étant à proximité des principales commodités.

Annonce visible sur http://www.repimmo.com sous la REF n°18242053

voir tous les détails sur ce bien http://www.repimmo.com/petite_annonces_immobiliere/18242053/maison-a_vendre-marlenheim-67.php

MUC HABITAT - CMI
9a route de Strasbourg
67500 Haguenau
Tel : 03.88.90.52.72
E-Mail : votreprojet@muc-habitat.fr

catalogue PDF généré par http://www.repimmo.com

Vente Maison HATTMATT (Bas rhin - 67)

Surface : 90 m2

Surface terrain : 511 m2

Surface séjour : 40 m2

Nb pièces : 5 pièces

Chambres : 3 chambres

Prix : 284850 €

Réf : 250226-134112 -

Description détaillée :
Vivre à 10 minutes de Saverne, 40 minutes de Strasbourg, avec une vue magnifique et plongeante.

C'est ce que nous vous proposons avec cette maison de 90m², sur sous-sol. Le terrain est situé dans un petit lotissement, d'une superficie de 511m² ! vue dégagée, bien orientée !

La maison comprend un sous sol de 45m², avec une place de parking, une buanderie et un espace de rangement pouvant faire office de salle de jeux ou autres besoins.
Au rez-de-chaussée, une entrée avec placard et WC séparé, donnant sur une belle pièce de vie ouverte de 40m².
A l'étage, 3 chambres avec emplacement placard et une SDB équipée d'une baignoire, douche, vasque et un second WC.

A l'extérieur, un beau jardin de 300m², avec vue imprenable, et sa terrasse. Idéal pour de bons moments à partager entre amis ou en famille...

Prix : 284 850E TTC
Prévoir en sus les finitions intérieures !

Prestation de qualité
Environnement calme et dégagé
proche commodités et autoroute

MUC HABITAT - CMI
9a route de Strasbourg
67500 Haguenau
Tel : 03.88.90.52.72
E-Mail : votreprojet@muc-habitat.fr

catalogue PDF généré par http://www.repimmo.com

REF 1022

Annonce visible sur http://www.repimmo.com sous la REF n°18190328

voir tous les détails sur ce bien http://www.repimmo.com/petite_annonces_immobiliere/18190328/maison-a_vendre-hattmatt-67.php

MUC HABITAT - CMI
9a route de Strasbourg
67500 Haguenau
Tel : 03.88.90.52.72
E-Mail : votreprojet@muc-habitat.fr

catalogue PDF généré par http://www.repimmo.com

Vente Maison HATTMATT (Bas rhin - 67)

Surface : 125 m2

Surface terrain : 511 m2

Surface séjour : 55 m2

Nb pièces : 5 pièces

Chambres : 3 chambres

Prix : 399000 €

Réf : 250226-141219 -

Description détaillée :

VIVRE A LA CAMPAGNE ET PROCHE DE LA VILLE

Venez découvrir cette maison de 125m² habitable, sur sous-sol de 65m² avec garage double en sous-sol et ces jolis volumes !

Où ? dans la charmante commune d'Hattmatt, située à seulement 10 minutes de Saverne et 40 minutes de Strasbourg.

Le terrain ? situé dans un petit lotissement calme avec vue incroyable, il surplombe le lotissement et permet une vue dégagée vers la campagne, d'une superficie totale de 511m², vous bénéficierez d'un magnifique jardin de 300m² avec deux terrasses !! Une pour le matin et une pour l'après-midi !

La maison ? spacieuse, avec ces 125m² habitables, vous bénéficierez d'une belle entrée avec rangement et WC, une pièce de vie ouverte de 55m² avec belle hauteur, et ses nombreuses ouvertures. A l'étage, 3 belles chambres, dont une parentale avec dressing et une salle de bains équipée (baignoire / douche / vasque / second WC).

Un garage ? mieux ! un sous-sol total avec double garage en largeur, un espace buanderie / local technique et un

voir tous les détails sur ce bien http://www.repimmo.com/petite_annonces_immobiliere/18190327/maison-a_vendre-hattmatt-67.php

MUC HABITAT - CMI
9a route de Strasbourg
67500 Haguenau
Tel : 03.88.90.52.72
E-Mail : votreprojet@muc-habitat.fr

catalogue PDF généré par http://www.repimmo.com

Vente Maison OBERHAUSBERGEN (Bas rhin - 67)

Surface : 180 m2

Surface terrain : 800 m2

Surface séjour : 60 m2

Nb pièces : 5 pièces

Chambres : 4 chambres

Prix : 890000 €

Réf : 250214-112848 -

Description détaillée :
Que diriez-vous d'habiter dans une villa à 5 min de Strasbourg ?

Située à Oberhausbergen, en seconde ligne d'une rue calme, orientée sud, sans vis-à-vis, et dans un environnement maitrisé, à 5 minutes de Strasbourg, avec écoles, commerces, complexes sportifs et culturels, centre commerciaux à proximité, tout est réuni pour y poser vos valises !

La villa comprend 4 chambres, dont une suite parentale et chaque chambre avec sa salle d'eau.
Une entrée spacieuse, un garage double, une pièce de vie ouverte de 60m² avec de grandes baies coulissantes donnant sur la terrasse de 80m².

TERRAIN PISCINABLE

Prestations de qualité (plancher chauffant via pompe à chaleur, baie alu, domotique...), un jardin de 350m² orienté sud / ouest, une terrasse avec possibilité de construire une belle piscine...

Prix : 890 000E TTC

Cuisine à prévoir en sus du prix.

Dossier sur rdv,
REF 1015

MUC HABITAT - CMI
9a route de Strasbourg
67500 Haguenau
Tel : 03.88.90.52.72
E-Mail : votreprojet@muc-habitat.fr

catalogue PDF généré par http://www.repimmo.com

Annonce visible sur http://www.repimmo.com sous la REF n°18164473

voir tous les détails sur ce bien http://www.repimmo.com/petite_annonces_immobiliere/18164473/maison-a_vendre-oberhausbergen-67.php

MUC HABITAT - CMI
9a route de Strasbourg
67500 Haguenau
Tel : 03.88.90.52.72
E-Mail : votreprojet@muc-habitat.fr

catalogue PDF généré par http://www.repimmo.com

Vente Maison OBERHAUSBERGEN (Bas rhin - 67)

Surface : 300 m2

Surface terrain : 800 m2

Surface séjour : 100 m2

Nb pièces : 8 pièces

Chambres : 5 chambres

Prix : 1650000 €

Réf : 250214-115708 -

Description détaillée :
Il n'y a dans la vie que de l'exceptionnel !

Et ce projet en est la preuve !
Nichée sur un terrain de 8 ares, en seconde ligne, elle présente des volumes démesurées, des prestations de standing, un environnement maitrisé...

La villa ? 5 suites parentales donc une en attique de 55m² avec terrasse privée, 4 autres avec placards et SDE, un sous-sol de 100m², un garage 3 voitures, une entrée cathédrale et une pièce de vie de 100m², lumineuse, épurée...

Un emplacement calme, en seconde ligne d'une rue calme, ou l'environnement est maitrisé.
Un extérieur de qualité avec une terrasse de 100m² orientée sud/ ouest, un jardin de 300m²...

Prix : 1 650 000E TTC

hors cuisine et aménagement extérieur

voir tous les détails sur ce bien http://www.repimmo.com/petite_annonces_immobiliere/18164472/maison-a_vendre-oberhausbergen-67.php

MUC HABITAT - CMI
9a route de Strasbourg
67500 Haguenau
Tel : 03.88.90.52.72
E-Mail : votreprojet@muc-habitat.fr

catalogue PDF généré par http://www.repimmo.com

Vente Maison BRUMATH (Bas rhin - 67)

Surface : 90 m2

Surface terrain : 452 m2

Surface séjour : 40 m2

Nb pièces : 5 pièces

Chambres : 3 chambres

Prix : 308950 €

Réf : 250113-151442 -

Description détaillée :

OFFRE EXCEPTIONNELLE POUR CE DEBUT 2025 !

Maison à toit plat de 90m² entre Brumath et Haguenau, à Batzendorf, sur un terrain de 4,52 ares, dans une impasse, avec vue champs, proche Autoroute et toutes commodités.

La maison comprend 3 chambres avec placard, 1 SDB équipée d'une douche, d'une vasque et d'un second WC, une pièce de vie ouverte avec cuisine aménagée, une entrée avec rangements.

A l'extérieur, une terrasse avec jardin, idéal pour de bons moments à partager entre amis ou en famille.

Prix : 308 950E TTC

N'hésitez pas à nous demander toute question,

REF/10XX

Annonce visible sur http://www.repimmo.com sous la REF n°18089456

voir tous les détails sur ce bien http://www.repimmo.com/petite_annonces_immobiliere/18089456/maison-a_vendre-brumath-67.php

MUC HABITAT - CMI
9a route de Strasbourg
67500 Haguenau
Tel : 03.88.90.52.72
E-Mail : votreprojet@muc-habitat.fr

catalogue PDF généré par http://www.repimmo.com

Vente Maison BRUMATH (Bas rhin - 67)

Surface : 100 m2

Surface terrain : 452 m2

Surface séjour : 45 m2

Nb pièces : 5 pièces

Chambres : 3 chambres

Prix : 374500 €

Réf : 250108-151803 -

Description détaillée :
SUPERBE CADEAU POUR CE DÉBUT D'ANNÉE 2025 !

BATZENDORF, charmante commune située entre Brumath et Haguenau, accès rapide aux autoroutes et aux commerces de proximités, écoles maternelle et primaire dans la commune, collège en 10 minutes, cette maison est bâtie sur un terrain de 4,52 ares, d'une superficie de 100m² avec son garage accolé et son chauffage économique.

Cette charmante maison moderne, à toit plat, comprend :
- 3 belles chambres à l'étage avec placard de rangements
- 1 SDB équipée d'une douche + baignoire + vasque et WC suspendu
- 1 entrée avec espace WC et placard de rangements
- 1 pièce de vie ouverte avec cuisine sur mesure de 45m²
- 1 garage de 18m²

La maison est parfaitement équipée, avec plancher chauffant via pompe à chaleur, des volets roulants motorisés, une baie coulissante pour accéder à l'espace extérieur, des portes de standing...

A l'extérieur, une vue dégagée avec sa terrasse, orientée ouest, possibilité d'y ajouter une piscine, idéal pour de bons moments à partager entre amis ou en famille.

Prix : 375 000E TTC

MUC HABITAT - CMI
9a route de Strasbourg
67500 Haguenau
Tel : 03.88.90.52.72
E-Mail : votreprojet@muc-habitat.fr

catalogue PDF généré par http://www.repimmo.com

- REF/10XX

Annonce visible sur http://www.repimmo.com sous la REF n°18077832

voir tous les détails sur ce bien http://www.repimmo.com/petite_annonces_immobiliere/18077832/maison-a_vendre-brumath-67.php

MUC HABITAT - CMI
9a route de Strasbourg
67500 Haguenau
Tel : 03.88.90.52.72
E-Mail : votreprojet@muc-habitat.fr

catalogue PDF généré par http://www.repimmo.com

Vente Maison BRUMATH (Bas rhin - 67)

Surface : 150 m2

Surface terrain : 452 m2

Surface séjour : 60 m2

Nb pièces : 7 pièces

Chambres : 5 chambres

Prix : 635000 €

Réf : 250108-154649 -

Description détaillée :

MAISON CONTEMPORAINE AVEC PRESTATIONS ET AU CALME

Que diriez-vous de poser vos valises dans une maison contemporaine entre Brumath et Haguenau ?

Lignes épurées, finitions soignées, cette villa de 150m² batie sur un terrain de 4,52 ares, dans une impasse avec vue dégagée, proche des accès autoroute, des écoles, des commerces de proximité...

La villa comprend 5 chambres, dont 1 suite parentale, 4 chambres avec placard, 2 SDE, un garage double et une pièce de vie de 60m² avec cuisine ouverte et équipée.

Grandes baies vitrées, belles hauteurs sous plafond, prestations de standings....

A l'extérieur, une terrasse de 50m², une piscine 6x4m, et un espace détente avec tout le confort pour y partager de bons moments entre amis ou en famille.

Prix : 635 000E TTC

voir tous les détails sur ce bien http://www.repimmo.com/petite_annonces_immobiliere/18077831/maison-a_vendre-brumath-67.php

MUC HABITAT - CMI
9a route de Strasbourg
67500 Haguenau
Tel : 03.88.90.52.72
E-Mail : votreprojet@muc-habitat.fr

catalogue PDF généré par http://www.repimmo.com

Vente Maison OBERSCHAEFFOLSHEIM (Bas rhin - 67)

Surface : 100 m2

Surface terrain : 250 m2

Surface séjour : 45 m2

Nb pièces : 5 pièces

Chambres : 3 chambres

Prix : 460000 €

Réf : REF1028 -

Description détaillée :

OBERSCHAEFFOLSHEIM, à 15 minutes de Strasbourg, dans un lotissement privé, à proximité des transports en commun (réseau CTS), des grands axes routiers, des écoles et commerces de proximité, sur un terrain d'environ 4 ares, viabilisé et plat, nous vous proposons cette maison individuelle de 100m² avec son garage accolé, son chauffage économique, et son environnement calme.

La maison comprend :
- 1 belle pièce de vie ouverte de 45m² avec son ilot central
- 3 chambres de 11 à 13m²
- 1 SDB équipée d'une douche / baignoire / WC et une double vasque
- 1 entrée lumineuse avec son placard
- 1 garage accolé de 18m²

Le tout avec un jardin de 150m² et sa terrasse parfaitement exposée, idéal pour de bons moments à partager entres amis ou en famille.

Prestations inclues : porte de garage sectionnelle motorisée, motorisation des volets roulants, plancher chauffant sur les deux étages, portes stratifiées, douche italienne, WC suspendus...

PRIX : 460 000E
prévoir des finitions (carrelage / peinture / parquet / cuisine).

MUC HABITAT - CMI
9a route de Strasbourg
67500 Haguenau
Tel : 03.88.90.52.72
E-Mail : votreprojet@muc-habitat.fr

catalogue PDF généré par http://www.repimmo.com

Photos non contractuelles

Le Duo vous remercie pour l'intérêt que vous avez porté à ce projet.

REF/1028

Annonce visible sur http://www.repimmo.com sous la REF n°17910357

voir tous les détails sur ce bien http://www.repimmo.com/petite_annonces_immobiliere/17910357/maison-a_vendre-oberschaeffolsheim-67.php

MUC HABITAT - CMI
9a route de Strasbourg
67500 Haguenau
Tel : 03.88.90.52.72
E-Mail : votreprojet@muc-habitat.fr

catalogue PDF généré par http://www.repimmo.com

Vente Maison TRUCHTERSHEIM (Bas rhin - 67)

Surface : 150 m2

Surface terrain : 800 m2

Surface séjour : 60 m2

Nb pièces : 5 pièces

Chambres : 3 chambres

Prix : 750000 €

Réf : 240928-111112_D77459 -

Description détaillée :
Venez bâtir votre rêve avec cette villa contemporaine !

Ou ? à Truchtersheim même, sur un magnifique terrain plat, sans vis-à-vis, orienté sud... encore ? en seconde ligne, à proximité des commerces et des transports, à 20 minutes de Strasbourg et 30 minutes de Haguenau ou Obernai.

A l'extérieur, un jardin de 400m², piscinable, avec son coin terrasse, son potager... Ou bien d'autres envies possible !

La villa se compose au rez-de-chaussée d'un garage double de 40m², d'une belle entrée avec placards de rangement, un espace cellier / buanderie et une magnifique pièce de vie de 70m² baignée de lumière avec ses 3 grandes baies coulissantes !
A l'étage, 3 chambres dont 1 suite parentale comprenant dressing et SDE, 2 autres chambres de 14m² avec placard, et une SDB équipée.

Prix : 750 000E hors finitions
Prévoir des travaux, devis sur demandes.

voir tous les détails sur ce bien http://www.repimmo.com/petite_annonces_immobiliere/17849057/maison-a_vendre-truchtersheim-67.php

MUC HABITAT - CMI
9a route de Strasbourg
67500 Haguenau
Tel : 03.88.90.52.72
E-Mail : votreprojet@muc-habitat.fr

catalogue PDF généré par http://www.repimmo.com

Vente Maison ECKBOLSHEIM (Bas rhin - 67)

Surface : 170 m2

Surface terrain : 554 m2

Surface séjour : 53 m2

Nb pièces : 6 pièces

Chambres : 4 chambres

Prix : 575000 €

Réf : 241004-162519 -

Description détaillée :
Que diriez-vous de vivre dans une villa contemporaine en plein coeur d'Eckbolsheim ?

C'est possible ! et c'est unique, rare, exceptionnel !

Cette villa prend place en seconde ligne, sur une parcelle totale de plus de 5,50 ares.
Proche des commerces, des transports, avec un magnifique jardin et sa terrasse afin de passer d'agréables moments en famille ou entre amis (terrain piscinable).

Avec ses lignes épurées, son style contemporain, selon les dernières normes thermiques en vigueur, cette ville de 170m² comprend :
- 3 chambres de plus de 13m²
- 1 suite parentale au RDC avec dressing et SDE
- 1 SDE
- 1 pièce de vie ouverte de plus de 53m²
- 1 garage double
- 1 espace buanderie et 2 WC séparés

Prestations de standing (pompe à chaleur / plancher chauffant / baie alu / porte de garage sectionnelle motorisée...

Prix : à partir de 575 000E TTC
Finition en PAD,

MUC HABITAT - CMI
9a route de Strasbourg
67500 Haguenau
Tel : 03.88.90.52.72
E-Mail : votreprojet@muc-habitat.fr

catalogue PDF généré par http://www.repimmo.com

Prévoir des finitions (carrelage / parquet / peinture / cuisine / aménagements extérieurs).

REF/1023

Annonce visible sur http://www.repimmo.com sous la REF n°17817620

voir tous les détails sur ce bien http://www.repimmo.com/petite_annonces_immobiliere/17817620/maison-a_vendre-eckbolsheim-67.php

MUC HABITAT - CMI
9a route de Strasbourg
67500 Haguenau
Tel : 03.88.90.52.72
E-Mail : votreprojet@muc-habitat.fr

catalogue PDF généré par http://www.repimmo.com

Vente Maison PFULGRIESHEIM (Bas rhin - 67)

Surface : 90 m2

Surface terrain : 340 m2

Surface séjour : 40 m2

Nb pièces : 5 pièces

Chambres : 3 chambres

Prix : 310000 €

Réf : 241004-172851 -

Description détaillée :
Que diriez-vous de vivre aux portes de Strasbourg, dans le KOCHERSBERG, à proximité des commerces, des transports...

Cette annonce est faite pour vous ! vous souhaitez devenir propriétaire, avoir un jardin, une maison individuelle ? contactez-nous pour en discuter, nous avons des projets correspondants à tous ces critères !

Ce bien comprend un jardin de 200m², orienté ouest, avec 3 chambres, 1 SDB équipée et une pièce de vie au RDC ouverte sur la cuisine et sur l'extérieur.

La maison est chauffée par le sol, via une pompe à chaleur individuelle !

Prix : à partir de 335 000E
Finition en PAD et hors garage,

A très vite !

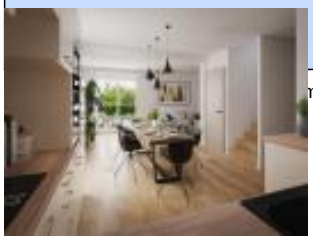
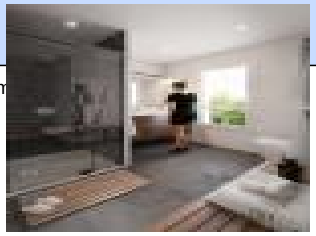

voir tous les détails sur ce bien http://www.repimmo.com/petite_annonces_immobiliere/17817619/maison-a_vendre-pfulgriesheim-67.php

MUC HABITAT - CMI
9a route de Strasbourg
67500 Haguenau
Tel : 03.88.90.52.72
E-Mail : votreprojet@muc-habitat.fr

catalogue PDF généré par http://www.repimmo.com

Vente Maison DINGSHEIM (Bas rhin - 67)

Surface : 90 m2

Surface terrain : 340 m2

Surface séjour : 40 m2

Nb pièces : 5 pièces

Chambres : 3 chambres

Prix : 335000 €

Réf : 241004-172851_D11952 -

Description détaillée :

Que diriez-vous de vivre aux portes de Strasbourg, dans le KOCHERSBERG, à proximité des commerces, des transports...

Cette annonce est faite pour vous ! vous souhaitez devenir propriétaire, avoir un jardin, une maison individuelle ? contactez-nous pour en discuter, nous avons des projets correspondants à tous ces critères !

Ce bien comprend un jardin de 200m², orienté ouest, avec 3 chambres, 1 SDB équipée et une pièce de vie au RDC ouverte sur la cuisine et sur l'extérieur.

La maison est chauffée par le sol, via une pompe à chaleur individuelle !

Prix : à partir de 335 000E
Finition en PAD et hors garage,

A très vite !

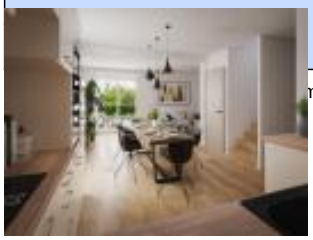
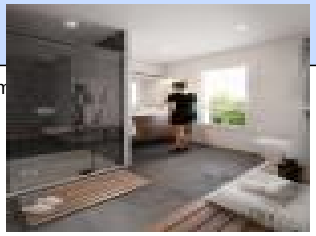

voir tous les détails sur ce bien http://www.repimmo.com/petite_annonces_immobiliere/17817618/maison-a_vendre-dingsheim-67.php

MUC HABITAT - CMI
9a route de Strasbourg
67500 Haguenau
Tel : 03.88.90.52.72
E-Mail : votreprojet@muc-habitat.fr

catalogue PDF généré par http://www.repimmo.com

Vente Maison TRUCHTERSHEIM (Bas rhin - 67)

Surface : 275 m2

Surface terrain : 800 m2

Surface séjour : 90 m2

Nb pièces : 7 pièces

Chambres : 4 chambres

Prix : 990000 €

Réf : 240928-111112 -

Description détaillée :
- VILLA - EXCEPTIONNELLE - RARE

Vous rêvez de vous offrir une villa, à 15 minutes de Strasbourg, d'avoir un jardin spacieux sans vis-à-vis ?

Laissez-vous porter par cette annonce et cette magnifique villa conçue autour de l'espace extérieur avec ses volumes impressionnants, ses grandes baies vitrées, ses courbes épurées, ses prestations de standing...

Tout vous décrire serait impossible tant cette maison vous surprendra, son cachet, son modernisme.
Elle comprend 4 chambres, dont une suite parentale et un appartement indépendant, 1 salle de bain, et une pièce de vie baignée de lumière de 90m² !!

En plus de cela, un cellier attenant entre le garage et la cuisine, un sous-sol de 150m², un vestiaire au niveau de l'entrée pour ranger vos vestes et chaussures, 2 WC séparés....

A l'extérieur, un jardin de 400m², piscinable, sans vis-à-vis, et bien à TRUCHTERSHEIM !!!

Prix : à partir de 990 000E en PAD

Prévoir des travaux (carrelage / parquet / peinture / cuisine et aménagement extérieur).

REF/1007

MUC HABITAT - CMI
9a route de Strasbourg
67500 Haguenau
Tel : 03.88.90.52.72
E-Mail : votreprojet@muc-habitat.fr

catalogue PDF généré par http://www.repimmo.com

Annonce visible sur http://www.repimmo.com sous la REF n°17798552

voir tous les détails sur ce bien http://www.repimmo.com/petite_annonces_immobiliere/17798552/maison-a_vendre-truchtersheim-67.php

MUC HABITAT - CMI
9a route de Strasbourg
67500 Haguenau
Tel : 03.88.90.52.72
E-Mail : votreprojet@muc-habitat.fr

catalogue PDF généré par http://www.repimmo.com

Vente Maison TRUCHTERSHEIM (Bas rhin - 67)

Surface : 42 m2

Surface séjour : 23 m2

Nb pièces : 2 pièces

Chambres : 1 chambre

Prix : 171573 €

Réf : 240925-102358 -

Description détaillée :

Découvrez ce spacieux T2 et son jardin privatif aux portes de Strasbourg !

A Wiwersheim, entre Truchtersheim et Oberhausbergen, au sein de cette petite résidence de 8 logements, nous vous proposons de poser vos valises dans cet appartement aux finitions raffinées.

Il est composé d'une entrée indépendante, avec placard de rangement, d'une chambre, d'une salle d'eau avec WC suspendu et d'une belle pièce de vie lumineuse de plus de 23m² !

Et que dire du jardin ? 115m² privatif, idéal pour des soirées entre amis ou en famille...

Prestations de qualité avec chauffage individuel au sol, motorisation des volets, baie coulissante pour accès extérieur...

Le prix : 171 573E TTC en PAD

Prévoir des travaux de finitions

Frais de notaire réduits !

z r our, peut-être, changé de vie !

mm

voir tous les détails sur ce bien http://www.repimmo.com/petite_annonces_immobiliere/17790859/maison-a_vendre-truchtersheim-67.php

MUC HABITAT - CMI
9a route de Strasbourg
67500 Haguenau
Tel : 03.88.90.52.72
E-Mail : votreprojet@muc-habitat.fr

catalogue PDF généré par http://www.repimmo.com

Vente Maison TRUCHTERSHEIM (Bas rhin - 67)

Surface : 126 m2

Surface séjour : 50 m2

Nb pièces : 4 pièces

Chambres : 3 chambres

Prix : 549000 €

Réf : 240925-105516 -

Description détaillée :
Vous cherchez une vue ? un attique ? 3 chambres ? dans le Kochersberg ?

Nous avons l'appartement qu'il vous faut... Cet attique, niché au dernier étage de cette petite résidence de 8 logements sera l'unique porte palière à ce 3ème étage ! Avec ascenseur, évidemment...

Composé de 3 chambres dont une suite parentale (dressing + SDE), d'un espace cellier, d'un WC séparé, d'une entrée avec placard et d'une spacieuse et lumineuse pièce de vie de 50m².

Un balcon ? une petite terrasse ? Mieux, une pièce supplémentaire par beau temps avec une terrasse de 47m² sans-vis-à-vis !!

Mais aussi, et inclus dans le prix, un grand garage fermé et une place de parking extérieur !

Prestations de standing avec plancher chauffant individuel, volets roulants alu motorisés, baie coulissante alu, carrelage 60x60 au sol...

Prix : 549 000E clés en mains !

N'hésitez plus, c'est le moment, contactez-nous !

REF/1011

MUC HABITAT - CMI
9a route de Strasbourg
67500 Haguenau
Tel : 03.88.90.52.72
E-Mail : votreprojet@muc-habitat.fr

catalogue PDF généré par http://www.repimmo.com

Annonce visible sur http://www.repimmo.com sous la REF n°17790858

voir tous les détails sur ce bien http://www.repimmo.com/petite_annonces_immobiliere/17790858/maison-a_vendre-truchtersheim-67.php

MUC HABITAT - CMI
9a route de Strasbourg
67500 Haguenau
Tel : 03.88.90.52.72
E-Mail : votreprojet@muc-habitat.fr

catalogue PDF généré par http://www.repimmo.com

Vente Maison MARMOUTIER (Bas rhin - 67)

Surface : 69 m2

Nb pièces : 3 pièces

Chambres : 2 chambres

Prix : 202000 €

Réf : 240925-113536 -

Description détaillée :
Vous rêvez d'un appartement en rez-de-jardin avec un grand espace extérieur ?

Découvrez ce magnifique appartement de 70 m² situé en rez-de-jardin à Hengwiller, un véritable bijou pour les amoureux de la nature. Orienté Sud-Est, ce bien lumineux bénéficie d'une atmosphère paisible, idéale pour se ressourcer.

Cet appartement se compose de :
o Un bel espace de vie, baigné de lumière naturelle, parfait pour vos moments de détente
o Deux chambres confortables, offrant un cadre de vie apaisant
o Une cuisine à équiper, vous laissant la liberté de l'aménager selon vos goûts
o Une salle de bain contemporaine, avec tout le confort nécessaire

À l'extérieur, vous serez séduit par :
o Un vaste jardin privatif de 219 m², un véritable paradis pour les amateurs d'espace vert, où vous pourrez profiter de moments conviviaux en plein air

o Un garage pour sécuriser votre véhicule
o Une place de parking supplémentaire, pour plus de praticité

Avec cet appartement, vous bénéficiez d'un cadre de vie privilégié, en harmonie avec la nature environnante, tout en profitant de la tranquillité et du confort.

MUC HABITAT - CMI
9a route de Strasbourg
67500 Haguenau
Tel : 03.88.90.52.72
E-Mail : votreprojet@muc-habitat.fr

catalogue PDF généré par http://www.repimmo.com

Le tout, à seulement 202 000 E en PAD
Prévoir les finitions intérieures,

Ne manquez pas cette opportunité unique de vivre dans un cadre verdoyant, à seulement 6 km de Marmoutier et 12 km de Saverne !

REF/1030

Annonce visible sur http://www.repimmo.com sous la REF n°17790854

voir tous les détails sur ce bien http://www.repimmo.com/petite_annonces_immobiliere/17790854/maison-a_vendre-marmoutier-67.php

MUC HABITAT - CMI
9a route de Strasbourg
67500 Haguenau
Tel : 03.88.90.52.72
E-Mail : votreprojet@muc-habitat.fr

catalogue PDF généré par http://www.repimmo.com

Vente Maison OHLUNGEN (Bas rhin - 67)

Surface : 140 m2

Prix : 449000 €

Réf : VM38905YAJV -

Description détaillée :

NOUVEAU A OHLUNGEN !

A 5 mn de Haguenau et de Brumath, votre logement neuf d'environ 140 m².
Bénéficiez d'un accès rapide aux petits commerces et des axes principaux.

Il bénéficie d'un bel espace de vie lumineux, avec accès au jardin, d'une suite parentale en demi-niveau, de 3 chambres, d'une salle de bains équipée et d'un garage double.
Prix comprenant logement en Prêt à décorer, branchements, frais de notaires.

Pour plus de renseignements, contactez-nous !

REF/2041

Annonce visible sur http://www.repimmo.com sous la REF n°17404723

voir tous les détails sur ce bien http://www.repimmo.com/petite_annonces_immobiliere/17404723/maison-a_vendre-ohlungen-67.php