catalogue PDF généré
par http://www.repimmo.com

AGENCE LAMBERSART

93 RUE AUGUSTE BONTE 59130 LAMBERSART

Tel : 03.20.57.92.22

E-Mail : lambersart@abrinor.fr

AGENCE LAMBERSART
93 RUE AUGUSTE BONTE
59130 LAMBERSART
Tel : 03.20.57.92.22
E-Mail : lambersart@abrinor.fr

catalogue PDF généré par http://www.repimmo.com

Vente Appartement LAMBERSART (Nord - 59)

Surface : 55 m2

Nb pièces : 3 pièces

Chambres : 2 chambres

SDB : 1 salle de bains

Année de construction : 1930

Prix : 164800 €

Réf : LAM-38308-MHUBI -

Description détaillée :

Découvrez cet appartement traversant offrant une belle pièce de vie lumineuse et deux chambres confortables.

Idéalement situé à proximité du métro Lomme Lambersart, et des commerces de proximité.

Atout majeurs :

- Huisseries PVC neuves
- Faibles charges grâce à un syndic bénévole.
- Possibilités d'acquérir un garage à proximité en sus pour une valeur de 25.000E.

Faites vite ! cet appartement est parfait pour un premier achat ou un investisseur.

Les informations sur les risques auxquels ce bien est exposé sont disponibles sur le site Géorisques :

Annonce visible sur http://www.repimmo.com sous la REF n°18456363

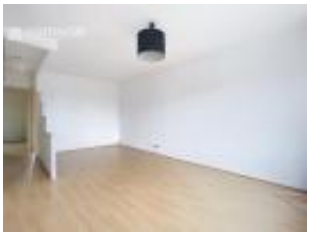

voir tous les détails sur ce bien http://www.repimmo.com/petite_annonces_immobiliere/18456363/appartement-a_vendre-lambersart-59.php

AGENCE LAMBERSART
93 RUE AUGUSTE BONTE
59130 LAMBERSART
Tel : 03.20.57.92.22
E-Mail : lambersart@abrinor.fr

catalogue PDF généré par http://www.repimmo.com

Vente Appartement SAINT-ANDRE-LEZ-LILLE (Nord - 59)

Surface : 65 m2

Surface séjour : 27 m2

Nb pièces : 3 pièces

Chambres : 2 chambres

SDB : 1 salle de bains

Année de construction : 2024

Prix : 249000 €

Réf : LAM-230625-MHUBI -

Description détaillée :

Saint-André -Lez-Lille, dans résidence "Le 28", très bel appartement de type 3 d'une surface de 65.25 m² avec place de parking !

Petite co-propriété intimiste de 14 logements aux prestations soignées

Les informations sur les risques auxquels ce bien est exposé sont disponibles sur le site Géorisques :

Annonce visible sur http://www.repimmo.com sous la REF n°18450876

voir tous les détails sur ce bien http://www.repimmo.com/petite_annonces_immobiliere/18450876/appartement-a_vendre-saint_andre_lez_lille-59.php

AGENCE LAMBERSART
93 RUE AUGUSTE BONTE
59130 LAMBERSART
Tel : 03.20.57.92.22
E-Mail : lambersart@abrinor.fr

catalogue PDF généré par http://www.repimmo.com

Vente Appartement LAMBERSART (Nord - 59)

Surface : 76 m2

Surface séjour : 23 m2

Nb pièces : 3 pièces

Chambres : 2 chambres

SDB : 1 salle de bains

Année de construction : 1970

Prix : 241500 €

Réf : LAM-38267-MHUBI -

Description détaillée :

Situé dans le quartier très prisé du champ de Courses, cet appartement de 77m² a tout pour vous séduire. Il bénéficie d'un agencement pratique et d'une luminosité exceptionnel.

Un grand salon séjour lumineux ouvrant sur un balcon, parfait pour vos moments de détente, une cuisine indépendante aménagée, un cellier, deux chambres, une salle de bains et un wc séparé.

Un cave en sous sol, idéale pour le rangement et un garage privé, un avantage rare sur le secteur.

A proximité immédiate des commerces et du bois de Boulogne pour vos balades.

Ce bien allie emplacement stratégique et potentiel à exploiter malgré un rafraichissement à prévoir !

Une visite rapide recommandée avec ABRINOR.

Les informations sur les risques auxquels ce bien est exposé sont disponibles sur le site Géorisques :

Annonce visible sur http://www.repimmo.com sous la REF n°18430272

voir tous les détails sur ce bien http://www.repimmo.com/petite_annonces_immobiliere/18430272/appartement-a_vendre-lambersart-59.php

AGENCE LAMBERSART
93 RUE AUGUSTE BONTE
59130 LAMBERSART
Tel : 03.20.57.92.22
E-Mail : lambersart@abrinor.fr

catalogue PDF généré par http://www.repimmo.com

Vente Appartement SAINT-ANDRE-LEZ-LILLE (Nord - 59)

Surface : 68 m2

Surface séjour : 32 m2

Nb pièces : 3 pièces

Chambres : 2 chambres

SDB : 1 salle de bains

Année de construction : 2013

Prix : 320000 €

Réf : LAM-37246-EDUBI -

Description détaillée :
Au cinquième étage sur six, dans une résidence récente (2013) et sécurisée, à proximité du vieux Lille, et de la Cidatelle, nous vous proposons cet appartement T3 de 68m² avec vue sur la Deûle.

Il se compose d'une entrée avec placard, séjour avec cuisine ouverte équipée, donnant sur une terrasse de 12 m² (sans vis à vis et vue Deûle) . Deux chambres avec placard, une salle de bains, et un wc séparé.
Une place de stationnement extérieur compléte ce bien.

Possibilité d'achat d'un box en sous-sol.

La copropriété comporte 100 lots. La moyenne des charges courantes annuelles pour ces lots est de 1920 E.
Procédure contre le syndicat : Non

Les informations sur les risques auxquels ce bien est exposé sont disponibles sur le site Géorisques :

Annonce visible sur http://www.repimmo.com sous la REF n°18421662

voir tous les détails sur ce bien http://www.repimmo.com/petite_annonces_immobiliere/18421662/appartement-a_vendre-saint_andre_lez_lille-59.php

AGENCE LAMBERSART
93 RUE AUGUSTE BONTE
59130 LAMBERSART
Tel : 03.20.57.92.22
E-Mail : lambersart@abrinor.fr

catalogue PDF généré par http://www.repimmo.com

Vente Maison SAINT-ANDRE-LEZ-LILLE (Nord - 59)

Surface : 186 m2

Surface terrain : 407 m2

Surface séjour : 47 m2

Nb pièces : 7 pièces

Chambres : 6 chambres

SDB : 2 salles de bains

Année de construction : 1930

Prix : 700000 €

Réf : LAM-38124-MH-VRUBI -

Description détaillée :

Découvrez cette maison bourgeoise, située dans un cadre prisé à seulement deux pas du centre de Saint André. Cette demeure offre un espace de vie généreux et une ambiance chaleureuse, parfaite pour accueillir une grande famille.

Apprécié l'espace de vie spacieux et lumineux, idéal pour vos moments de détente ou de réception et l'espace repas convivial donnant directement sur un magnifique jardin paysager de plus de 300m², parfait pour vos repas en plein air.

Aux étages, six chambres confortables, deux salles de bains pour répondre aux besoins de tous.

A quelques pas seulement des commodités et du centre animé de Saint André, tout en profitant du calme et de la sérénité de votre cocon familial.
Cette maison est bien plus qu'un lieu de vie : c'est un véritable havre de paix alliant caractère, confort et fonctionnalité.

Pour plus d'informations ou pour organiser une visite, contactez nous dès aujourd'hui.

Les informations sur les risques auxquels ce bien est exposé sont disponibles sur le site Géorisques :

Annonce visible sur http://www.repimmo.com sous la REF n°18384860

voir tous les détails sur ce bien http://www.repimmo.com/petite_annonces_immobiliere/18384860/maison-a_vendre-saint_andre_lez_lille-59.php

AGENCE LAMBERSART
93 RUE AUGUSTE BONTE
59130 LAMBERSART
Tel : 03.20.57.92.22
E-Mail : lambersart@abrinor.fr

catalogue PDF généré par http://www.repimmo.com

Vente Maison LAMBERSART (Nord - 59)

Surface : 134 m2

Surface terrain : 182 m2

Surface séjour : 38 m2

Nb pièces : 5 pièces

Chambres : 3 chambres

SDB : 2 salles de bains

Année de construction : 1910

Prix : 598000 €

Réf : LAM-38103-MHUBI -

Description détaillée :

Découvrez cette superbe maison semi bourgeoise, mêlant élégance et caractère d'antan : haut plafonds, cheminée en marbre, moulures raffinées et lumière traversante.

Profitez d'un jardin arboré à l'abri des regards, à deux pas de l'avenue de l'hippodrome et des commodités.
Avec trois chambres, un dressing et deux salles de bains, elle allie confort et cachet.

Un bien d'exception, rare et recherché, à ne pas manquer !

Les informations sur les risques auxquels ce bien est exposé sont disponibles sur le site Géorisques :

Annonce visible sur http://www.repimmo.com sous la REF n°18376573

voir tous les détails sur ce bien http://www.repimmo.com/petite_annonces_immobiliere/18376573/maison-a_vendre-lambersart-59.php

AGENCE LAMBERSART
93 RUE AUGUSTE BONTE
59130 LAMBERSART
Tel : 03.20.57.92.22
E-Mail : lambersart@abrinor.fr

catalogue PDF généré par http://www.repimmo.com

Vente Maison LAMBERSART (Nord - 59)

Surface : 166 m2

Surface terrain : 185 m2

Surface séjour : 37 m2

Nb pièces : 6 pièces

Chambres : 5 chambres

SDB : 1 salle de bains

Prix : 674700 €

Réf : LAM-38115-MHUBI -

Description détaillée :

Découvrez cette belle maison de caractère, située à proximité de l'avenue de l'hippodrome, dans un environnement calme et verdoyant, tout en étant proche des commodités essentielles : écoles, commerces, transports en commun et infrastructures sportives.

D'une surface de 166m² habitables, cette demeure lumineuse et spacieuse offre de multiples atouts pour une grande famille ou ceux en quête d'espace et de confort.

Les points forts de la maison :

- 5 chambres et un bureau
- un garage spacieux
- Un jardin sans vis à vis
- Une belle terrasse donnant sur un accès au jardin
- Un studio indépendant au rez de chaussé, avec un accès directe au jardin, parfait pour un adolescent, un espace professionnel ou des invités.
- une cave de 20m².

Ne manquez pas cette opportunité uniquement chez Abrinor.

voir tous les détails sur ce bien http://www.repimmo.com/petite_annonces_immobiliere/18359670/maison-a_vendre-lambersart-59.php

AGENCE LAMBERSART
93 RUE AUGUSTE BONTE
59130 LAMBERSART
Tel : 03.20.57.92.22
E-Mail : lambersart@abrinor.fr

catalogue PDF généré par http://www.repimmo.com

Vente Appartement LAMBERSART (Nord - 59)

Surface : 102 m2

Surface séjour : 32 m2

Nb pièces : 4 pièces

Chambres : 3 chambres

SDB : 1 salle de bains

Prix : 242000 €

Réf : LAM-37989-MHUBI -

Description détaillée :

Découvrez cet appartement traversant de 105m² situé dans un cadre verdoyant et calme, parfait pour profiter d'un parc arboré en plein c?ur de la ville.

A proximité du métro et des commerces, cet appartement allie praticité et sérénité. Il se compose d'une grande pièce de vie ouverte sur un parc arboré, trois chambres lumineuses, d'une salle de bains et d'une buanderie. Vous bénéficiez également d'un box fermé et une cave.

Une opportunité pour allier confort, espace et tranquillité.

Les informations sur les risques auxquels ce bien est exposé sont disponibles sur le site Géorisques :

Annonce visible sur http://www.repimmo.com sous la REF n°18302877

voir tous les détails sur ce bien http://www.repimmo.com/petite_annonces_immobiliere/18302877/appartement-a_vendre-lambersart-59.php

AGENCE LAMBERSART
93 RUE AUGUSTE BONTE
59130 LAMBERSART
Tel : 03.20.57.92.22
E-Mail : lambersart@abrinor.fr

catalogue PDF généré par http://www.repimmo.com

Vente Maison LAMBERSART (Nord - 59)

Surface : 124 m2

Surface terrain : 232 m2

Surface séjour : 55 m2

Nb pièces : 5 pièces

Chambres : 3 chambres

SDB : 1 salle de bains

Année de construction : 1930

Prix : 510000 €

Réf : LAM-37935-MH-AFUBI -

Description détaillée :

Découvrez cette maison entièrement rénovée, située dans le très recherché quartier du Canon D'Or.

Offrant un cadre de vie idéal entre modernité et confort, cette maison lumineuse saura vous séduire par son ambiance chaleureuse.

Au rez de chaussée, une belle entrée avec un espace bureau ou chambre, un cellier, une buanderie et wc.

Un vaste séjour de 54m² avec une cuisine américaine entièrement équipé, parfait pour des moments de convivialité.

Au premier étage, une grande chambre et une salle de bains spacieuse avec baignoire, douche et wc.

Au second étage, deux chambres supplémentaires idéales pour une famille.

Un jardin privatif agréable, idéal pour profiter des beaux jours et une cave offrant un espace de rangement supplémentaire.

Ne manquez pas cette opportunité !

Les informations sur les risques auxquels ce bien est exposé sont disponibles sur le site Géorisques :

Annonce visible sur http://www.repimmo.com sous la REF n°18272977

voir tous les détails sur ce bien http://www.repimmo.com/petite_annonces_immobiliere/18272977/maison-a_vendre-lambersart-59.php

AGENCE LAMBERSART
93 RUE AUGUSTE BONTE
59130 LAMBERSART
Tel : 03.20.57.92.22
E-Mail : lambersart@abrinor.fr

catalogue PDF généré par http://www.repimmo.com

Vente Maison LAMBERSART (Nord - 59)

Surface : 118 m2

Surface terrain : 188 m2

Surface séjour : 35 m2

Nb pièces : 4 pièces

Chambres : 3 chambres

SDB : 2 salles de bains

Prix : 515000 €

Réf : LAM-37928-MHUBI -

Description détaillée :

Découvrez cette maison de caractère idéalement située dans le quartier prisé du Canon d'Or, ce bien vous séduira par sa belle pièce de vie lumineuse, véritable c?ur de la maison, où grandes ouvertures et volumes généreux invitent à la convivialité et la détente.

Avec ses 3 chambres spacieuses, ses 2 salles de bains modernes, et son jardin intime sans vis à vis, cette maison offre un cadre de vie harmonieux et paisible.

Idéalement placée, elle se trouve à deux pas du bois pour vos promenades et à proximité immédiate des commerces.

Une maison qui allie confort, lumière et emplacement privilégié. État Irréprochable !

Les informations sur les risques auxquels ce bien est exposé sont disponibles sur le site Géorisques :

Annonce visible sur http://www.repimmo.com sous la REF n°18267042

voir tous les détails sur ce bien http://www.repimmo.com/petite_annonces_immobiliere/18267042/maison-a_vendre-lambersart-59.php

AGENCE LAMBERSART
93 RUE AUGUSTE BONTE
59130 LAMBERSART
Tel : 03.20.57.92.22
E-Mail : lambersart@abrinor.fr

catalogue PDF généré par http://www.repimmo.com

Vente Appartement LAMBERSART (Nord - 59)

Surface : 84 m2

Nb pièces : 3 pièces

Chambres : 2 chambres

SDB : 1 salle de bains

Prix : 315000 €

Réf : LAM-37855-MHUBI -

Description détaillée :

Découvrez cet appartement idéalement situé à proximité de la Deûle, dans un quartier prisé offrant un cadre de vie privilégié. Ce bien de 85m² de type 3 traversant lumineux avec vue exceptionnel est sublimé avec une belle hauteur sous plafond.

Cet appartement allie confort et caractère, offrant un cadre de vie agréable dans un emplacement de premier ordre.

Les informations sur les risques auxquels ce bien est exposé sont disponibles sur le site Géorisques :

Annonce visible sur http://www.repimmo.com sous la REF n°18239142

voir tous les détails sur ce bien http://www.repimmo.com/petite_annonces_immobiliere/18239142/appartement-a_vendre-lambersart-59.php

AGENCE LAMBERSART
93 RUE AUGUSTE BONTE
59130 LAMBERSART
Tel : 03.20.57.92.22
E-Mail : lambersart@abrinor.fr

catalogue PDF généré par http://www.repimmo.com

Vente Maison LAMBERSART (Nord - 59)

Surface : 96 m2

Surface terrain : 277 m2

Surface séjour : 27 m2

Nb pièces : 5 pièces

Chambres : 4 chambres

SDB : 1 salle de bains

Prix : 302000 €

Réf : LAM-37738-EDUBI -

Description détaillée :

Lambersart Conquérants, venez découvrir cette maison de type Twin semi-individuelle avec garage à rafraichir.

Au rez- de chaussée, elle se compose d'une entrée avec vestiaire, d'une pièce de vie, d'une cuisine et d'une buanderie.

Au 1er étage, 4 chambres et une salle de bains.

Un beau jardin complète le bien.

Les informations sur les risques auxquels ce bien est exposé sont disponibles sur le site Géorisques :

Annonce visible sur http://www.repimmo.com sous la REF n°18186127

voir tous les détails sur ce bien http://www.repimmo.com/petite_annonces_immobiliere/18186127/maison-a_vendre-lambersart-59.php

AGENCE LAMBERSART
93 RUE AUGUSTE BONTE
59130 LAMBERSART
Tel : 03.20.57.92.22
E-Mail : lambersart@abrinor.fr

catalogue PDF généré par http://www.repimmo.com

Vente Parking LAMBERSART (Nord - 59)

Surface : 22 m2

Prix : 28000 €

Réf : LAM-2025-MHUBI -

Description détaillée :

Profitez de cette opportunité pour acquérir un garage situé dans une batterie de garages, au c?ur du secteur recherché de la Briqueterie à Lambersart.

Idéal pour stationner votre véhicule en toute sécurité ou pour un espace de stockage supplémentaire.

Pour plus d'informations ou une visite, n'hésitez pas à me contacter!

Annonce visible sur http://www.repimmo.com sous la REF n°18178266

voir tous les détails sur ce bien http://www.repimmo.com/petite_annonces_immobiliere/18178266/parking-a_vendre-lambersart-59.php

AGENCE LAMBERSART
93 RUE AUGUSTE BONTE
59130 LAMBERSART
Tel : 03.20.57.92.22
E-Mail : lambersart@abrinor.fr

catalogue PDF généré par http://www.repimmo.com

Vente Maison LAMBERSART (Nord - 59)

Surface : 110 m2

Surface séjour : 20 m2

Nb pièces : 5 pièces

Chambres : 4 chambres

SDB : 1 salle de bains

Année de construction : 1930

Prix : 399000 €

Réf : LAM-37548-EDUBI -

Description détaillée :

Découvrez cette jolie maison des années 1930 offrant un cadre de vie chaleureux et familial.

Située au c?ur du Bourg de Lambersart, proche commerces, écoles et transport, elle allie charme et confort moderne.

Une entrée avec rangement, belle pièce de vie, buanderie, cuisine équipée américaine donnant sur un jardin de ville sans vis-à-vis exposé Ouest.

Au premier étage, deux chambres et une salle de bains avec wc. Au second, deux jolies chambres mansardées et une salle d'eau.

Le stationnement est aisé dans le quartier, arrêt de bus à proximité immédiate pour faciliter vos déplacements.

Les informations sur les risques auxquels ce bien est exposé sont disponibles sur le site Géorisques :

Annonce visible sur http://www.repimmo.com sous la REF n°18138124

voir tous les détails sur ce bien http://www.repimmo.com/petite_annonces_immobiliere/18138124/maison-a_vendre-lambersart-59.php

AGENCE LAMBERSART
93 RUE AUGUSTE BONTE
59130 LAMBERSART
Tel : 03.20.57.92.22
E-Mail : lambersart@abrinor.fr

catalogue PDF généré par http://www.repimmo.com

Vente Maison LAMBERSART (Nord - 59)

Surface : 141 m2

Surface terrain : 144 m2

Surface séjour : 30 m2

Nb pièces : 6 pièces

Chambres : 4 chambres

SDB : 2 salles de bains

Année de construction : 1945

Prix : 590000 €

Réf : LAM-36975-ED1UBI -

Description détaillée :

Découvrez cette magnifique maison bel-étage située dans un quartier prisé de LAMBERSART. Idéalement placée, elle combine le charme d'un cadre de vie verdoyant et la proximité de toutes les commodités.

Les atouts de cette maison :

- quatre chambres offrant confort et luminosité pour toute la famille.
- deux salles de bains modernes idéales pour un quotidien sans encombre.
- cuisine équipée ouverte sur un espace de vie chaleureux et fonctionnel.
- garage privé, un atout rare pour votre véhicule ou vos rangements.
- jardin parfait pour les moments de détente ou des repas en plein air.

A seulement quelques minutes à pied de l'avenue de l'hippodrome pour vos balades ou activités sportives et à proximité immédiate de l'école Sainte Odile, un véritable atout pour les familles.

Cette maison est idéale pour les familles en quête de confort, d'espace et d'un emplacement exceptionnel.

Les informations sur les risques auxquels ce bien est exposé sont disponibles sur le site Géorisques :

Annonce visible sur http://www.repimmo.com sous la REF n°18130531

voir tous les détails sur ce bien http://www.repimmo.com/petite_annonces_immobiliere/18130531/maison-a_vendre-lambersart-59.php

AGENCE LAMBERSART
93 RUE AUGUSTE BONTE
59130 LAMBERSART
Tel : 03.20.57.92.22
E-Mail : lambersart@abrinor.fr

catalogue PDF généré par http://www.repimmo.com

Vente Maison LAMBERSART (Nord - 59)

Surface : 160 m2

Surface terrain : 322 m2

Surface séjour : 40 m2

Nb pièces : 5 pièces

Chambres : 4 chambres

SDB : 2 salles de bains

Prix : 425000 €

Réf : LAM-37493-MHUBI -

Description détaillée :

Découvrez cette maison bel étage située dans un secteur recherché, offrant un cadre de vie agréable et pratique pour les familles et les professionnels.

Cette maison spacieuse se compose d'une belle pièce de vie, de quatre chambres et deux salles de bains.

Le rez- de-chaussée dispose d'une pièce aménageable pouvant parfaitement accueillir un bureau ou une salle d'attente pour une profession libérale, offrant ainsi une belle opportunité pour allier vie personnelle et professionnelle.

La maison bénéficie également d'un garage privé et une place de parking parfait pour stationner votre véhicule ou créer un espace de rangement supplémentaire.

Le jardin clôturé vous offrira un espace extérieur convivial et agréable pour profiter des journées ensoleillées en famille.

De plus, vous serez à proximité des commerces, du métro et des grands axes routiers, vous assurant une excellente accessibilité et un quotidien pratique.

Les informations sur les risques auxquels ce bien est exposé sont disponibles sur le site Géorisques :

Annonce visible sur http://www.repimmo.com sous la REF n°18006104

voir tous les détails sur ce bien http://www.repimmo.com/petite_annonces_immobiliere/18006104/maison-a_vendre-lambersart-59.php

AGENCE LAMBERSART
93 RUE AUGUSTE BONTE
59130 LAMBERSART
Tel : 03.20.57.92.22
E-Mail : lambersart@abrinor.fr

catalogue PDF généré par http://www.repimmo.com

Vente Maison LAMBERSART (Nord - 59)

Surface : 191 m2

Surface terrain : 202 m2

Surface séjour : 100 m2

Nb pièces : 6 pièces

Chambres : 5 chambres

SDB : 1 salle de bains

Prix : 799000 €

Réf : LAM-1234-MHUBI -

Description détaillée :

Découvrez ce magnifique Loft moderne, idéal pour les amateurs de grands espaces et de confort !

Situé dans un quartier recherché, il vous séduira par ses prestations : un superbe patio avec garage intégré de 42m², parfait pour vos véhicules ou aménagements personnels.

Profitez d'une cheminée chaleureuse, parfaite pour les soirées d'hiver, et de cinq chambres spacieuses, dont une suite parentale, pour un confort optimal.

Avec trois salles de bains et trois toilettes, l'organisation familiale devient un jeu d'enfant. Ce loft vous offre aussi une proximité idéale des commodités, facilitant votre quotidien.

Venez découvrir ce bien unique alliant charme et modernité !

Les informations sur les risques auxquels ce bien est exposé sont disponibles sur le site Géorisques :

Annonce visible sur http://www.repimmo.com sous la REF n°17767997

voir tous les détails sur ce bien http://www.repimmo.com/petite_annonces_immobiliere/17767997/maison-a_vendre-lambersart-59.php

AGENCE LAMBERSART
93 RUE AUGUSTE BONTE
59130 LAMBERSART
Tel : 03.20.57.92.22
E-Mail : lambersart@abrinor.fr

catalogue PDF généré par http://www.repimmo.com

Vente Maison LAMBERSART (Nord - 59)

Surface : 85 m2

Surface terrain : 97 m2

Surface séjour : 26 m2

Nb pièces : 5 pièces

Chambres : 4 chambres

SDB : 1 salle de bains

Année de construction : 1930

Prix : 278000 €

Réf : LAM-37051-MHEDUBI -

Description détaillée :

Maison 1930 de 85,2 m² habitables avec un bel extérieur - Au rez de chaussée vous trouverez un salon, salle à manger donnant sur une cuisine, salle de douche, et rangement.

Aux étages, 4 chambres. Toiture et poêle récents ! Une belle opportunité !

Lieu : LAMBERSART CANON D'OR

Type de Bien : Maison saine

Nombre de m² de la maison : 85.2 m²

Les + : La localisation

Les informations sur les risques auxquels ce bien est exposé sont disponibles sur le site Géorisques :

Annonce visible sur http://www.repimmo.com sous la REF n°17730722

voir tous les détails sur ce bien http://www.repimmo.com/petite_annonces_immobiliere/17730722/maison-a_vendre-lambersart-59.php