catalogue PDF généré
par http://www.repimmo.com

IMMO INVEST

4 Rue des Charseix 87000 LIMOGES

Tel : 07.82.87.23.49

E-Mail : info@immoinvest87.com

IMMO INVEST
4 Rue des Charseix
87000 LIMOGES
Tel : 07.82.87.23.49
E-Mail : info@immoinvest87.com

catalogue PDF généré par http://www.repimmo.com

Vente Appartement LIMOGES (Haute vienne - 87)

Surface : 110 m2

Nb pièces : 5 pièces

SDB : 1 salle de bains

Prix : 189000 €

Réf : 144 -

Description détaillée :

Appartement en duplex, en Hypercentre, traversant et se composant d'une entrée, une salle à manger, une cuisine équipée et aménagée, un bureau, double salons séparés par des verrières en bois, un WC. A l'étage, deux belles chambres, un bureau et une salle de bain avec WC. Aucun travaux à prévoir. Beaucoup de cachet. Chauffage gaz individuel. Les informations sur les risques auxquels ce bien est exposé sont disponibles sur le site Géorisques : --

Annonce visible sur http://www.repimmo.com sous la REF n°18308243

voir tous les détails sur ce bien http://www.repimmo.com/petite_annonces_immobiliere/18308243/appartement-a_vendre-limoges-87.php

IMMO INVEST
4 Rue des Charseix
87000 LIMOGES
Tel : 07.82.87.23.49
E-Mail : info@immoinvest87.com

catalogue PDF généré par http://www.repimmo.com

Vente Commerce LIMOGES (Haute vienne - 87)

Surface : 250 m2

Nb pièces : 4 pièces

Prix : 255000 €

Réf : 145 -

Description détaillée :

Atypique, Limoges hypercentre, appartement (possibilité local commercial) avec cachet et local commercial avec terrasse et License 4 dans rue très commerçante.

Nous contacter pour plus d'informations. Les informations sur les risques auxquels ce bien est exposé sont disponibles sur le site Géorisques : --

Annonce visible sur http://www.repimmo.com sous la REF n°18308241

voir tous les détails sur ce bien http://www.repimmo.com/petite_annonces_immobiliere/18308241/commerce-a_vendre-limoges-87.php

IMMO INVEST
4 Rue des Charseix
87000 LIMOGES
Tel : 07.82.87.23.49
E-Mail : info@immoinvest87.com

catalogue PDF généré par http://www.repimmo.com

Location Appartement LIMOGES (Haute vienne - 87)

Surface : 47 m2

Nb pièces : 2 pièces

Chambres : 1 chambre

Charges : 50 €

Prix : 470 €/mois

Réf : 180 -

Description détaillée :

Limoges Centre ville , beau T2 au 2ème étage avec ascenseur se composant d'une entrée avec placard, salon lumineux avec cuisine ouverte équipée et aménagée, une chambre avec placard, une salle d'eau avec douche, un WC. Les informations sur les risques auxquels ce bien est exposé sont disponibles sur le site Géorisques : --

Annonce visible sur http://www.repimmo.com sous la REF n°18308239

voir tous les détails sur ce bien http://www.repimmo.com/petite_annonces_immobiliere/18308239/appartement-location-limoges-87.php

IMMO INVEST
4 Rue des Charseix
87000 LIMOGES
Tel : 07.82.87.23.49
E-Mail : info@immoinvest87.com

catalogue PDF généré par http://www.repimmo.com

Location Appartement LIMOGES (Haute vienne - 87)

Surface : 36 m2

Nb pièces : 1 pièce

Charges : 30 €

Prix : 340 €/mois

Réf : 195 -

Description détaillée :

Limoges, secteur rue de Toulouse, proche 3il et Croix rouge, T1 bis se composant d'une pièce principale, dégagement avec cuisine équipée et aménagée, une salle d'eau avec douche, un WC séparé. Les informations sur les risques auxquels ce bien est exposé sont disponibles sur le site Géorisques : --

Annonce visible sur http://www.repimmo.com sous la REF n°18308236

voir tous les détails sur ce bien http://www.repimmo.com/petite_annonces_immobiliere/18308236/appartement-location-limoges-87.php

IMMO INVEST
4 Rue des Charseix
87000 LIMOGES
Tel : 07.82.87.23.49
E-Mail : info@immoinvest87.com

catalogue PDF généré par http://www.repimmo.com

Location Commerce LIMOGES (Haute vienne - 87)

Surface : 76 m2

Prix : 10200 €/an

Réf : 252 -

Description détaillée :

Limoges secteur cathédrale, rue piétonnière, local de 76 m2 refait avec vitrine. Pas de restauration ni de nuisances. Les informations sur les risques auxquels ce bien est exposé sont disponibles sur le site Géorisques : --

Annonce visible sur http://www.repimmo.com sous la REF n°18308234

voir tous les détails sur ce bien http://www.repimmo.com/petite_annonces_immobiliere/18308234/commerce-location-limoges-87.php

IMMO INVEST
4 Rue des Charseix
87000 LIMOGES
Tel : 07.82.87.23.49
E-Mail : info@immoinvest87.com

catalogue PDF généré par http://www.repimmo.com

Location Appartement LIMOGES (Haute vienne - 87)

Surface : 37 m2

Nb pièces : 2 pièces

SDB : 1 salle de bains

Charges : 30 €

Prix : 480 €/mois

Réf : 253 -

Description détaillée :

Limoges centre, proximité de l'hôtel de région, bel appartement se composant d'une entrée, une pièce principale, une cuisine séparée équipée et aménagée, une salle de bain avec douche, un WC séparé. Meubles à disposition. Les informations sur les risques auxquels ce bien est exposé sont disponibles sur le site Géorisques : --

Annonce visible sur http://www.repimmo.com sous la REF n°18308233

voir tous les détails sur ce bien http://www.repimmo.com/petite_annonces_immobiliere/18308233/appartement-location-limoges-87.php

catalogue PDF généré par http://www.repimmo.com

IMMO INVEST
4 Rue des Charseix
87000 LIMOGES
Tel : 07.82.87.23.49
E-Mail : info@immoinvest87.com

Vente Appartement LIMOGES (Haute vienne - 87)

Surface : 100 m2

Nb pièces : 4 pièces

SDB : 1 salle de bains

Prix : 113500 €

Réf : 254 -

Description détaillée :

Limoges , rue Théodore bac, au 5ème étage avec ascenseur, bel appartement traversant se composant d'une entrée avec placards, un salon séjour lumineux avec balcon, une cuisine séparée, couloirs avec placards, 3 belles chambres, un WC avec lave-mains, une salle de bain avec baignoire. Une cave et une place privative couverte. Travaux à prévoir. Chauffage et eau chaude compris dans les charges. Les informations sur les risques auxquels ce bien est exposé sont disponibles sur le site Géorisques : --

Annonce visible sur http://www.repimmo.com sous la REF n°18308231

voir tous les détails sur ce bien http://www.repimmo.com/petite_annonces_immobiliere/18308231/appartement-a_vendre-limoges-87.php

IMMO INVEST
4 Rue des Charseix
87000 LIMOGES
Tel : 07.82.87.23.49
E-Mail : info@immoinvest87.com

catalogue PDF généré par http://www.repimmo.com

Location Commerce LIMOGES (Haute vienne - 87)

Surface : 70 m2

Nb pièces : 3 pièces

Prix : 4560 €/mois

Réf : 255 -

Description détaillée :

Limoges centre sur rue passante, proche Denis Dussoubs, , beau local se composant de deux grandes pièces aménageables, un coin kitchenette, un WC. Pas de nuisance. Les informations sur les risques auxquels ce bien est exposé sont disponibles sur le site Géorisques : --

Annonce visible sur http://www.repimmo.com sous la REF n°18308229

voir tous les détails sur ce bien http://www.repimmo.com/petite_annonces_immobiliere/18308229/commerce-location-limoges-87.php

IMMO INVEST
4 Rue des Charseix
87000 LIMOGES
Tel : 07.82.87.23.49
E-Mail : info@immoinvest87.com

catalogue PDF généré par http://www.repimmo.com

Location Appartement LIMOGES (Haute vienne - 87)

Surface : 55 m2

Nb pièces : 3 pièces

Chambres : 2 chambres

Charges : 35 €

Prix : 470 €/mois

Réf : 256 -

Description détaillée :

Limoges, secteur cathédrale, appartement T3 au calme se composant d'une entrée avec placard, une pièce principale avec mezzanine, coin cuisine ouverte, couloir avec WC séparé, 2 chambres avec placards, une salle d'eau avec douche. Les informations sur les risques auxquels ce bien est exposé sont disponibles sur le site Géorisques : --

Annonce visible sur http://www.repimmo.com sous la REF n°18308228

voir tous les détails sur ce bien http://www.repimmo.com/petite_annonces_immobiliere/18308228/appartement-location-limoges-87.php

IMMO INVEST
4 Rue des Charseix
87000 LIMOGES
Tel : 07.82.87.23.49
E-Mail : info@immoinvest87.com

catalogue PDF généré par http://www.repimmo.com

Vente Appartement LIMOGES (Haute vienne - 87)

Surface : 230 m2

Nb pièces : 4 pièces

Prix : 265000 €

Réf : 247 -

Description détaillée :

Hyper centre, dans bel immeuble de caractère, un plateau en duplex avec beaucoup de cachet à aménager en appartement, points d'eau ect.... Menuiseries et toiture neuves. Beaucoup de potentiel, à Visiter. Les informations sur les risques auxquels ce bien est exposé sont disponibles sur le site Géorisques : --

Annonce visible sur http://www.repimmo.com sous la REF n°18232464

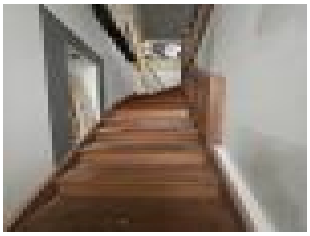

voir tous les détails sur ce bien http://www.repimmo.com/petite_annonces_immobiliere/18232464/appartement-a_vendre-limoges-87.php

IMMO INVEST
4 Rue des Charseix
87000 LIMOGES
Tel : 07.82.87.23.49
E-Mail : info@immoinvest87.com

catalogue PDF généré par http://www.repimmo.com

Vente Prestige ISLE (Haute vienne - 87)

Surface : 130 m2

Surface terrain : 750 m2

Nb pièces : 1 pièce

Prix : 120000 €

Réf : 248 -

Description détaillée :

Isle, Local de 130 m² sur Terrain de 750 m². Beaucoup de possibilités. Les informations sur les risques auxquels ce bien est exposé sont disponibles sur le site Géorisques : --

Annonce visible sur http://www.repimmo.com sous la REF n°18232463

voir tous les détails sur ce bien http://www.repimmo.com/petite_annonces_immobiliere/18232463/prestige-a_vendre-isle-87.php

IMMO INVEST
4 Rue des Charseix
87000 LIMOGES
Tel : 07.82.87.23.49
E-Mail : info@immoinvest87.com

catalogue PDF généré par http://www.repimmo.com

Vente Appartement LIMOGES (Haute vienne - 87)

Surface : 84 m2

Nb pièces : 4 pièces

Chambres : 3 chambres

SDB : 1 salle de bains

Prix : 80000 €

Réf : 250 -

Description détaillée :

Limoges, Résidence Lafontaine, en retrait de l'avenue Emile Labussière, Bel appartement traversant au 1er étage se composant d'une entrée , un WC séparé, une cuisine séparée, un grand salon séjour, 3 chambres, placards, une salle de bains avec douche. Une cave et un garage privatif complètent ce bien. Travaux d'intérieur à prévoir. Menuiseries en PVC double vitrage. Beaucoup de potentiel. Les informations sur les risques auxquels ce bien est exposé sont disponibles sur le site Géorisques : --

Annonce visible sur http://www.repimmo.com sous la REF n°18232461

voir tous les détails sur ce bien http://www.repimmo.com/petite_annonces_immobiliere/18232461/appartement-a_vendre-limoges-87.php

IMMO INVEST
4 Rue des Charseix
87000 LIMOGES
Tel : 07.82.87.23.49
E-Mail : info@immoinvest87.com

catalogue PDF généré par http://www.repimmo.com

Vente Terrain ISLE (Haute vienne - 87)

Surface : 750 m2

Prix : 70000 €

Réf : 251 -

Description détaillée :

Dans Isle, bien placé, beau terrain plat bien exposé. Raccordement et assainissement à prévoir. Les informations sur les risques auxquels ce bien est exposé sont disponibles sur le site Géorisques : --

Annonce visible sur http://www.repimmo.com sous la REF n°18232459

voir tous les détails sur ce bien http://www.repimmo.com/petite_annonces_immobiliere/18232459/terrain-a_vendre-isle-87.php

IMMO INVEST
4 Rue des Charseix
87000 LIMOGES
Tel : 07.82.87.23.49
E-Mail : info@immoinvest87.com

catalogue PDF généré par http://www.repimmo.com

Vente Prestige ISLE (Haute vienne - 87)

Surface : 132 m2

Surface terrain : 2012 m2

Nb pièces : 5 pièces

SDB : 1 salle de bains

Prix : 267000 €

Réf : 242 -

Description détaillée :

Isle, Belle maison entièrement rénovée élevée sur sous-sol semi-enterré se composant : D'une entrée de plain-pied, une grande pièce à vivre traversante donnant accès à la terrasse et à une véranda aménagée en jardin d'hiver, une cuisine séparée équipée et aménagée avec accès sur terrasse et jardin à l'arrière, deux chambres avec placards, un WC séparé, une salle de bain avec baignoire. A l'étage, une mezzanine aménagée en bureau, deux belles grandes chambres, un WC séparé, une salle d'eau avec douche. Un sous-sol complet avec garage, un coin buanderie, une cave, une pièce aménagée. Grand jardin avec vue sur bois. Double vitrage partout, pompe à chaleur récente, assainissement individuel écologique récent par Phytoépuration. A voir... Les informations sur les risques auxquels ce bien est exposé sont disponibles sur le site Géorisques : --

Annonce visible sur http://www.repimmo.com sous la REF n°18190715

voir tous les détails sur ce bien http://www.repimmo.com/petite_annonces_immobiliere/18190715/prestige-a_vendre-isle-87.php

IMMO INVEST
4 Rue des Charseix
87000 LIMOGES
Tel : 07.82.87.23.49
E-Mail : info@immoinvest87.com

catalogue PDF généré par http://www.repimmo.com

Location Commerce LIMOGES (Haute vienne - 87)

Surface : 40 m2

Nb pièces : 2 pièces

Prix : 4680 €/mois

Réf : 033 -

Description détaillée :

Local commercial de 40 m2 en centre ville avec vitrine et bonne visibilité. Pas de restauration, ni nuisances. Les informations sur les risques auxquels ce bien est exposé sont disponibles sur le site Géorisques :

. --

Annonce visible sur http://www.repimmo.com sous la REF n°18145900

voir tous les détails sur ce bien http://www.repimmo.com/petite_annonces_immobiliere/18145900/commerce-location-limoges-87.php

IMMO INVEST
4 Rue des Charseix
87000 LIMOGES
Tel : 07.82.87.23.49
E-Mail : info@immoinvest87.com

catalogue PDF généré par http://www.repimmo.com

Location Appartement LIMOGES (Haute vienne - 87)

Surface : 68 m2

Nb pièces : 3 pièces

Chambres : 2 chambres

Charges : 60 €

Prix : 600 €/mois

Réf : 047 -

Description détaillée :

Limoges Centre-ville, appartement T3 au 2ème étage se composant d'une entrée , un salon, cuisine semi séparée équipée et aménagée, deux chambres, un WC, une salle d'eau avec baignoire. Les informations sur les risques auxquels ce bien est exposé sont disponibles sur le site Géorisques : --

Annonce visible sur http://www.repimmo.com sous la REF n°18145899

voir tous les détails sur ce bien http://www.repimmo.com/petite_annonces_immobiliere/18145899/appartement-location-limoges-87.php

IMMO INVEST
4 Rue des Charseix
87000 LIMOGES
Tel : 07.82.87.23.49
E-Mail : info@immoinvest87.com

catalogue PDF généré par http://www.repimmo.com

Location Appartement LIMOGES (Haute vienne - 87)

Surface : 32 m2

Nb pièces : 2 pièces

SDB : 1 salle de bains

Charges : 30 €

Prix : 380 €/mois

Réf : 119 -

Description détaillée :

Limoges Montjovis, T1 bis lumineux se composant d'une pièce principale avec de nombreux rangements, une cuisine équipée et aménagée (réfrigérateur, four, plaques,...) donnant accès à une cour privative, une salle de bain, un WC séparée. Les informations sur les risques auxquels ce bien est exposé sont disponibles sur le site Géorisques : --

Annonce visible sur http://www.repimmo.com sous la REF n°18145897

voir tous les détails sur ce bien http://www.repimmo.com/petite_annonces_immobiliere/18145897/appartement-location-limoges-87.php

IMMO INVEST
4 Rue des Charseix
87000 LIMOGES
Tel : 07.82.87.23.49
E-Mail : info@immoinvest87.com

catalogue PDF généré par http://www.repimmo.com

Vente Prestige ISLE (Haute vienne - 87)

Surface : 170 m2

Surface terrain : 3936 m2

Nb pièces : 7 pièces

Prix : 288750 €

Réf : 225 -

Description détaillée :

Mas des Landes, entre Isle et Verneuil-sur-Vienne, belle maison de 170 m2 habitable sur grand terrain de 4 000 m2 environ et se composant de plain-pied une entrée, une belle pièce de vie de 50 m2 environ avec un poêle à bois et donnant accès sur une terrasse, une cuisine semi ouverte équipée et aménagée de 13,5 m2, deux belles chambres dont une donnant accès sur la terrasse, un WC séparé, une salle de bain avec douche à l?italienne, rangement sous l?escalier. A l?étage, une grande pièce de 16 m2 aménagée en salon / salle de jeu, 3 belles chambres avec placards dont une avec balcon, un WC séparé, une salle de bain avec baignoire. Un sous-sol complet semi enterré de 120 m2 environ avec un coin buanderie, grand garage double, une cave.

Pompe à chaleur récente.

Un local indépendant aménagé en atelier de menuiserie de 160 m2 complète cette maison. Le système d?assainissement est individuel et refait à neuf, la pompe à chaleur est neuve également. Beaucoup de potentiel, A VOIR.

Les informations sur les risques auxquels ce bien est exposé sont disponibles sur le site Géorisques : --

Annonce visible sur http://www.repimmo.com sous la REF n°18145895

voir tous les détails sur ce bien http://www.repimmo.com/petite_annonces_immobiliere/18145895/prestige-a_vendre-isle-87.php

IMMO INVEST
4 Rue des Charseix
87000 LIMOGES
Tel : 07.82.87.23.49
E-Mail : info@immoinvest87.com

catalogue PDF généré par http://www.repimmo.com

Vente Prestige LIMOGES (Haute vienne - 87)

Surface : 15 m2

Prix : 12000 €

Réf : 234 -

Description détaillée :

Limoges, boulevard de la corderie, parking couvert sécurisé. Les informations sur les risques auxquels ce bien est exposé sont disponibles sur le site Géorisques : --

Annonce visible sur http://www.repimmo.com sous la REF n°18145889

voir tous les détails sur ce bien http://www.repimmo.com/petite_annonces_immobiliere/18145889/prestige-a_vendre-limoges-87.php

IMMO INVEST
4 Rue des Charseix
87000 LIMOGES
Tel : 07.82.87.23.49
E-Mail : info@immoinvest87.com

catalogue PDF généré par http://www.repimmo.com

Vente Appartement LIMOGES (Haute vienne - 87)

Surface : 80 m2

Nb pièces : 3 pièces

Chambres : 2 chambres

SDB : 1 salle de bains

Prix : 71000 €

Réf : 235 -

Description détaillée :

Limoges, rue du Petit treuil, dans petite copropriété, appartement T4 se composant d'une entrée avec placard, grand salon séjour lumineux avec balcon, une cuisine séparée équipée et aménagée, deux chambres dont une avec dressing, un WC, une salle de bain avec baignoire. Cave et garage complètent ce bien. Menuiseries simple vitrage, travaux à prévoir. Les informations sur les risques auxquels ce bien est exposé sont disponibles sur le site Géorisques : --

Annonce visible sur http://www.repimmo.com sous la REF n°18145888

voir tous les détails sur ce bien http://www.repimmo.com/petite_annonces_immobiliere/18145888/appartement-a_vendre-limoges-87.php

IMMO INVEST
4 Rue des Charseix
87000 LIMOGES
Tel : 07.82.87.23.49
E-Mail : info@immoinvest87.com

catalogue PDF généré par http://www.repimmo.com

Vente Immeuble LIMOGES (Haute vienne - 87)

Surface : 110 m2

Prix : 140000 €

Réf : 237 -

Description détaillée :

Limoges Est, immeuble de rapport de 4 logements en bon état et se composant ainsi :

-En RDC, un studio loué 285 ? hors charges.

-Au 1er, un T2 traversant loué 315 ? hors charges.

-Au 2ème, un second T2 traversant loué 350 ? hors charges.

-Au 3ème, un T1 bis loué 315 ? hors charges.

Le tout pour un rapport annuel de 15 180?.

Taxe foncière de 1 800 ?. Les informations sur les risques auxquels ce bien est exposé sont disponibles sur le site Géorisques : --

Annonce visible sur http://www.repimmo.com sous la REF n°18145887

voir tous les détails sur ce bien http://www.repimmo.com/petite_annonces_immobiliere/18145887/immeuble-a_vendre-limoges-87.php

IMMO INVEST
4 Rue des Charseix
87000 LIMOGES
Tel : 07.82.87.23.49
E-Mail : info@immoinvest87.com

catalogue PDF généré par http://www.repimmo.com

Vente Prestige RILHAC-RANCON (Haute vienne - 87)

Surface : 67 m2

Surface terrain : 200 m2

Nb pièces : 3 pièces

Chambres : 2 chambres

Prix : 95000 €

Réf : 238 -

Description détaillée :

Rilhac-Rancon, proche commerces, maison de 67 m² environ et se composant: Au rez-de-chaussée, une entrée, une cuisine, un WC. l'étage : 2 chambres, une salle d'eau. Les informations sur les risques auxquels ce bien est exposé sont disponibles sur le site Géorisques : --

Annonce visible sur http://www.repimmo.com sous la REF n°18145886

voir tous les détails sur ce bien http://www.repimmo.com/petite_annonces_immobiliere/18145886/prestige-a_vendre-rilhac_rancon-87.php

IMMO INVEST
4 Rue des Charseix
87000 LIMOGES
Tel : 07.82.87.23.49
E-Mail : info@immoinvest87.com

catalogue PDF généré par http://www.repimmo.com

Location Appartement LIMOGES (Haute vienne - 87)

Surface : 34 m2

Nb pièces : 3 pièces

SDB : 1 salle de bains

Charges : 50 €

Prix : 550 €/mois

Réf : 240 -

Description détaillée :

Limoges centre, au calme et proche cathédrale, bel appartement lumineux meublé en duplex se composant d'une entrée sur pièce à vivre avec cuisine équipée et aménagée ouverte. A l'étage, deux belles chambres, une salle de bain avec baignoire et WC. Possibilité d'une place de parking couverte et sécurisée. Les informations sur les risques auxquels ce bien est exposé sont disponibles sur le site Géorisques : --

Annonce visible sur http://www.repimmo.com sous la REF n°18145884

voir tous les détails sur ce bien http://www.repimmo.com/petite_annonces_immobiliere/18145884/appartement-location-limoges-87.php

IMMO INVEST
4 Rue des Charseix
87000 LIMOGES
Tel : 07.82.87.23.49
E-Mail : info@immoinvest87.com

catalogue PDF généré par http://www.repimmo.com

Location Appartement LIMOGES (Haute vienne - 87)

Surface : 77 m2

Nb pièces : 3 pièces

Chambres : 2 chambres

SDB : 1 salle de bains

Charges : 40 €

Prix : 650 €/mois

Réf : 224 -

Description détaillée :

Limoges centre, proche théâtre de l'union, bel appartement avec du cachet (Moulures, Cheminées,...) en cours de rénovation, au 1er étage d'un petit immeuble et se composant d'une entrée, un salon lumineux, une cuisine séparée aménagée donnant accès à une terrasse privative de 50 m2, deux chambres avec dressing, une salle de bain avec baignoire, un WC séparé. Disponible mi-Février. Les informations sur les risques auxquels ce bien est exposé sont disponibles sur le site Géorisques : --

Annonce visible sur http://www.repimmo.com sous la REF n°18006102

voir tous les détails sur ce bien http://www.repimmo.com/petite_annonces_immobiliere/18006102/appartement-location-limoges-87.php

IMMO INVEST
4 Rue des Charseix
87000 LIMOGES
Tel : 07.82.87.23.49
E-Mail : info@immoinvest87.com

catalogue PDF généré par http://www.repimmo.com

Vente Prestige SAINT-HILAIRE-LES-PLACES (Haute vienne - 87)

Surface : 160 m2

Surface terrain : 700 m2

Prix : 45000 €

Réf : 221 -

Description détaillée :

Saint-Hilaire-les-Places, La Grenerie, belle bâtisse en pierre de 160 m2 au sol à aménager avec 700 m2 de terrain. Couverture revue et en bon état, eau et électricité sur place. A voir...Les informations sur les risques auxquels ce bien est exposé sont disponibles sur le site Géorisques : --

Annonce visible sur http://www.repimmo.com sous la REF n°17977963

voir tous les détails sur ce bien http://www.repimmo.com/petite_annonces_immobiliere/17977963/prestige-a_vendre-saint_hilaire_les_places-87.php

IMMO INVEST
4 Rue des Charseix
87000 LIMOGES
Tel : 07.82.87.23.49
E-Mail : info@immoinvest87.com

catalogue PDF généré par http://www.repimmo.com

Location Commerce LIMOGES (Haute vienne - 87)

Surface : 20 m2

Nb pièces : 1 pièce

Charges : 960 €

Prix : 4320 €/mois

Réf : 198 -

Description détaillée :

Limoges centre, secteur cathédrale, Bureau avec coin cuisine équipée et aménagée, une place de parking privative sécurisée. Chauffage et eau chaude compris dans les charges. Les informations sur les risques auxquels ce bien est exposé sont disponibles sur le site Géorisques : --

Annonce visible sur http://www.repimmo.com sous la REF n°17937753

voir tous les détails sur ce bien http://www.repimmo.com/petite_annonces_immobiliere/17937753/commerce-location-limoges-87.php

IMMO INVEST
4 Rue des Charseix
87000 LIMOGES
Tel : 07.82.87.23.49
E-Mail : info@immoinvest87.com

catalogue PDF généré par http://www.repimmo.com

Vente Prestige LIMOGES (Haute vienne - 87)

Surface : 85 m2

Surface terrain : 200 m2

Nb pièces : 3 pièces

Chambres : 2 chambres

Prix : 160000 €

Réf : 212 -

Description détaillée :

Limoges, secteur Montjovis/Beublanc, proche de tous les comerces et Bus, belle maison des années 30 à rénover et se composant d'une entrée, un salon séjour traversant, une cuisine avec accès jardin, A l'étage deux chambres, une salle d'eau avec WC. Cave complète, Menuiseries en double vitrage PVC, chauffage individuel au gaz. A voir. Les informations sur les risques auxquels ce bien est exposé sont disponibles sur le site Géorisques : --

Annonce visible sur http://www.repimmo.com sous la REF n°17888591

voir tous les détails sur ce bien http://www.repimmo.com/petite_annonces_immobiliere/17888591/prestige-a_vendre-limoges-87.php

IMMO INVEST
4 Rue des Charseix
87000 LIMOGES
Tel : 07.82.87.23.49
E-Mail : info@immoinvest87.com

catalogue PDF généré par http://www.repimmo.com

Location Appartement LIMOGES (Haute vienne - 87)

Surface : 58 m2

Nb pièces : 3 pièces

Chambres : 2 chambres

SDB : 1 salle de bains

Charges : 50 €

Prix : 450 €/mois

Réf : 152 -

Description détaillée :

Limoges, appartement en duplex se composant d'une entrée avec placard, un séjour, une cuisine séparée aménagée, deux chambres avec placards, une salle de bain, un WC. Les informations sur les risques auxquels ce bien est exposé sont disponibles sur le site Géorisques --

Annonce visible sur http://www.repimmo.com sous la REF n°17814646

voir tous les détails sur ce bien http://www.repimmo.com/petite_annonces_immobiliere/17814646/appartement-location-limoges-87.php

IMMO INVEST
4 Rue des Charseix
87000 LIMOGES
Tel : 07.82.87.23.49
E-Mail : info@immoinvest87.com

catalogue PDF généré par http://www.repimmo.com

Vente Prestige LIMOGES (Haute vienne - 87)

Surface : 15 m2

Prix : 6500 €

Réf : 176 -

Description détaillée :

Secteur Carnot, garage à vendre. Les informations sur les risques auxquels ce bien est exposé sont disponibles sur le site Géorisques : --

Annonce visible sur http://www.repimmo.com sous la REF n°17768946

voir tous les détails sur ce bien http://www.repimmo.com/petite_annonces_immobiliere/17768946/prestige-a_vendre-limoges-87.php

IMMO INVEST
4 Rue des Charseix
87000 LIMOGES
Tel : 07.82.87.23.49
E-Mail : info@immoinvest87.com

catalogue PDF généré par http://www.repimmo.com

Vente Commerce LIMOGES (Haute vienne - 87)

Surface : 25 m2

Nb pièces : 1 pièce

Prix : 50000 €

Réf : 201 -

Description détaillée :

Hypercentre, rue Jean Jaurès, bureau entièrement rénové. Les informations sur les risques auxquels ce bien est exposé sont disponibles sur le site Géorisques : --

Annonce visible sur http://www.repimmo.com sous la REF n°17703248

voir tous les détails sur ce bien http://www.repimmo.com/petite_annonces_immobiliere/17703248/commerce-a_vendre-limoges-87.php

IMMO INVEST
4 Rue des Charseix
87000 LIMOGES
Tel : 07.82.87.23.49
E-Mail : info@immoinvest87.com

catalogue PDF généré par http://www.repimmo.com

Vente Prestige LIMOGES (Haute vienne - 87)

Surface : 15 m2

Prix : 19000 €

Réf : 196 -

Description détaillée :

Limoges Hypercentre, rue des écoles, proche Denis Dussoubs, place de parking couverte sécurisée.

Les informations sur les risques auxquels ce bien est exposé sont disponibles sur le site Géorisques : . --

Annonce visible sur http://www.repimmo.com sous la REF n°17680950

voir tous les détails sur ce bien http://www.repimmo.com/petite_annonces_immobiliere/17680950/prestige-a_vendre-limoges-87.php

IMMO INVEST
4 Rue des Charseix
87000 LIMOGES
Tel : 07.82.87.23.49
E-Mail : info@immoinvest87.com

catalogue PDF généré par http://www.repimmo.com

Vente Appartement LIMOGES (Haute vienne - 87)

Surface : 45 m2

Nb pièces : 2 pièces

Chambres : 1 chambre

Prix : 120000 €

Réf : 055 -

Description détaillée :

Centre ville proximité FNAC, grand théâtre, appartement de 45 m2 dans résidence récente sécurisée avec ascenseur, visiophone et parking privé fermé avec une place privative et se composant :

d'une entrée avec salon séjour très lumineux , une cuisine équipée gazinière, lave-vaisselle et machine à laver, une chambre avec placard, Salle d'eau avec wc.

Volets roulants électriques. Locataires en place pour l'appartement à 430 ? hors charge et 80 ? pour la place de parking. Les informations sur les risques auxquels ce bien est exposé sont disponibles sur le site Géorisques : --

Annonce visible sur http://www.repimmo.com sous la REF n°17507367

voir tous les détails sur ce bien http://www.repimmo.com/petite_annonces_immobiliere/17507367/appartement-a_vendre-limoges-87.php

IMMO INVEST
4 Rue des Charseix
87000 LIMOGES
Tel : 07.82.87.23.49
E-Mail : info@immoinvest87.com

catalogue PDF généré par http://www.repimmo.com

Vente Appartement LIMOGES (Haute vienne - 87)

Surface : 70 m2

Nb pièces : 3 pièces

Chambres : 2 chambres

Prix : 127500 €

Réf : 189 -

Description détaillée :

Limoges , rue de l'industrie, appartement T4 en RDC dans petite copropriété avec Jardin et se composant d'une entrée, un séjour, une cuisine séparée, deux chambres, un WC, une salle d'eau avec baignoire. A visiter. Les informations sur les risques auxquels ce bien est exposé sont disponibles sur le site Géorisques : --

Annonce visible sur http://www.repimmo.com sous la REF n°17486550

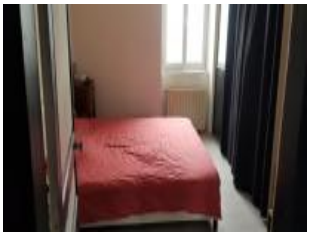

voir tous les détails sur ce bien http://www.repimmo.com/petite_annonces_immobiliere/17486550/appartement-a_vendre-limoges-87.php

IMMO INVEST
4 Rue des Charseix
87000 LIMOGES
Tel : 07.82.87.23.49
E-Mail : info@immoinvest87.com

catalogue PDF généré par http://www.repimmo.com

Vente Prestige LIMOGES (Haute vienne - 87)

Surface : 95 m2

Surface terrain : 300 m2

Nb pièces : 4 pièces

Prix : 195000 €

Réf : 101 -

Description détaillée :

Limoges, secteur Ouest, quartier résidentiel, dans bâtisse en pierre, belle maison d'une surface de 95 m2 habitable avec jardin de 250 m2 se composant d'une entrée indépendante, une cuisine équipée et aménagée, un cellier, une belle pièce de vie lumineuse avec accès terrasse et jardin, un WC. A l'étage, deux belles chambres, une salle d'eau avec douche italienne , un WC.

Entièrement rénové avec matériaux de qualité, rien à prévoir.

Les informations sur les risques auxquels ce bien est exposé sont disponibles sur le site Géorisques : --

Annonce visible sur http://www.repimmo.com sous la REF n°17022372

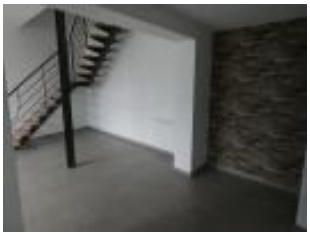

voir tous les détails sur ce bien http://www.repimmo.com/petite_annonces_immobiliere/17022372/prestige-a_vendre-limoges-87.php

IMMO INVEST
4 Rue des Charseix
87000 LIMOGES
Tel : 07.82.87.23.49
E-Mail : info@immoinvest87.com

catalogue PDF généré par http://www.repimmo.com

Vente Terrain LIMOGES (Haute vienne - 87)

Surface : 800 m2

Prix : 65000 €

Réf : 017 -

Description détaillée :

Limoges centre, proche de la Mairie, au bout d'une impasse, terrain de 800 m2 à bâtir. Les informations sur les risques auxquels ce bien est exposé sont disponibles sur le site Géorisques : . --

Annonce visible sur http://www.repimmo.com sous la REF n°16982415

voir tous les détails sur ce bien http://www.repimmo.com/petite_annonces_immobiliere/16982415/terrain-a_vendre-limoges-87.php

IMMO INVEST
4 Rue des Charseix
87000 LIMOGES
Tel : 07.82.87.23.49
E-Mail : info@immoinvest87.com

catalogue PDF généré par http://www.repimmo.com

Vente Appartement LIMOGES (Haute vienne - 87)

Surface : 130 m2

Nb pièces : 4 pièces

Chambres : 2 chambres

Prix : 190000 €

Réf : 140 -

Description détaillée :

Hypercentre de Limoges face à l'hôtel de Région, au 1er étage, bel appartement de style Haussmannien de 130 m2 se composant d'une belle entrée, une grande pièce de réception lumineuse, deux chambres, un bureau, cuisine séparée, WC, salle d'eau, pièce avec point d'eau.... parquets, moulures, cheminées, ect.... travaux à prévoir, beaucoup de potentiel. Chauffage individuel au gaz, chaudière récente. Charges de copropriété annuelle de 1 000 E. Les informations sur les risques auxquels ce bien est exposé sont disponibles sur le site Géorisques : --

Annonce visible sur http://www.repimmo.com sous la REF n°16982414

voir tous les détails sur ce bien http://www.repimmo.com/petite_annonces_immobiliere/16982414/appartement-a_vendre-limoges-87.php

IMMO INVEST
4 Rue des Charseix
87000 LIMOGES
Tel : 07.82.87.23.49
E-Mail : info@immoinvest87.com

catalogue PDF généré par http://www.repimmo.com

Vente Immeuble ISLE (Haute vienne - 87)

Surface : 455 m2

Nb pièces : 25 pièces

Prix : 550000 €

Réf : 129 -

Description détaillée :

Bon emplacement pour ce bâtiment récent, dans zone dynamique, composé de trois bureaux loués avec places de parking, pour un rapport annuel de 48 000 ? net. Contactez nous pour plus d'informations. Les informations sur les risques auxquels ce bien est exposé sont disponibles sur le site Géorisques : --

Annonce visible sur http://www.repimmo.com sous la REF n°16824985

voir tous les détails sur ce bien http://www.repimmo.com/petite_annonces_immobiliere/16824985/immeuble-a_vendre-isle-87.php

IMMO INVEST
4 Rue des Charseix
87000 LIMOGES
Tel : 07.82.87.23.49
E-Mail : info@immoinvest87.com

catalogue PDF généré par http://www.repimmo.com

Vente Appartement LIMOGES (Haute vienne - 87)

Surface : 65 m2

Nb pièces : 3 pièces

Prix : 65000 €

Réf : 149 -

Description détaillée :

Limoges, Rue François Perrin, appartement de 65 m2 environ, situé au 7ème étage avec ascenseur et se composant : D'une entrée avec salon séjour de 27 m2, une cuisine équipée et aménagée, une grande chambre avec placard, une seconde chambre avec placard également, une salle d'eau, un WC. Une cave et un garage complètent ce bien.

Menuiseries PVC double vitrage et chauffage collectif.

Les charges trimestrielles sont de 600?. Les informations sur les risques auxquels ce bien est exposé sont disponibles sur le site Géorisques : --

Annonce visible sur http://www.repimmo.com sous la REF n°16805965

voir tous les détails sur ce bien http://www.repimmo.com/petite_annonces_immobiliere/16805965/appartement-a_vendre-limoges-87.php

IMMO INVEST
4 Rue des Charseix
87000 LIMOGES
Tel : 07.82.87.23.49
E-Mail : info@immoinvest87.com

catalogue PDF généré par http://www.repimmo.com

Vente Prestige LIMOGES (Haute vienne - 87)

Surface : 130 m2

Surface terrain : 50 m2

Nb pièces : 1 pièce

Prix : 145000 €

Réf : 102 -

Description détaillée :

Secteur Ouest, quartier résidentiel, belle surface de 130 m2 au sol avec 9 mètres de hauteur. Toiture neuve.

Les informations sur les risques auxquels ce bien est exposé sont disponibles sur le site Géorisques : --

Annonce visible sur http://www.repimmo.com sous la REF n°16775589

voir tous les détails sur ce bien http://www.repimmo.com/petite_annonces_immobiliere/16775589/prestige-a_vendre-limoges-87.php

IMMO INVEST
4 Rue des Charseix
87000 LIMOGES
Tel : 07.82.87.23.49
E-Mail : info@immoinvest87.com

catalogue PDF généré par http://www.repimmo.com

Vente Terrain LIMOGES (Haute vienne - 87)

Surface : 330 m2

Prix : 60000 €

Réf : 103 -

Description détaillée :

Limoges, secteur Ouest résidentiel, beau terrain plat exposé plein sud de 330 m2 environ.

Les informations sur les risques auxquels ce bien est exposé sont disponibles sur le site Géorisques : - --

Annonce visible sur http://www.repimmo.com sous la REF n°16775588

voir tous les détails sur ce bien http://www.repimmo.com/petite_annonces_immobiliere/16775588/terrain-a_vendre-limoges-87.php

IMMO INVEST
4 Rue des Charseix
87000 LIMOGES
Tel : 07.82.87.23.49
E-Mail : info@immoinvest87.com

catalogue PDF généré par http://www.repimmo.com

Vente Appartement LIMOGES (Haute vienne - 87)

Surface : 130 m2

Nb pièces : 6 pièces

Chambres : 4 chambres

SDB : 2 salles de bains

Prix : 262500 €

Réf : 012 -

Description détaillée :

Appartement au 1er et dernier étage d'une résidence récente et sécurisée , quartier calme et recherché, 120 m2 habitable, salon lumineux avec accès terrasse de 15 m2, cuisine ouverte équipée et aménagée, 4 chambres, 2 salles de bains, 2 WC. une place de parking privative. Jardin commun de 1500 m2. Petite copropriété, faibles charges.
Chauffage au sol individuel au gaz.

Les informations sur les risques auxquels ce bien est exposé sont disponibles sur le site Géorisques :
--

Annonce visible sur http://www.repimmo.com sous la REF n°16766710

voir tous les détails sur ce bien http://www.repimmo.com/petite_annonces_immobiliere/16766710/appartement-a_vendre-limoges-87.php

IMMO INVEST
4 Rue des Charseix
87000 LIMOGES
Tel : 07.82.87.23.49
E-Mail : info@immoinvest87.com

catalogue PDF généré par http://www.repimmo.com

Vente Commerce VERNEUIL-SUR-VIENNE (Haute vienne - 87)

Surface : 165 m2

Nb pièces : 9 pièces

Prix : 262500 €

Réf : 063 -

Description détaillée :

Local toute profession avec bonne visibilité.

Ancien cabinet médical en très bon état de 165 m2 se composant de plusieurs entrées, au rez-de-chaussée un accueil de 22 m2, 2 salles d'attentes de 11 m2 chacune, 2 bureaux de 18 m2 chacun, une pièce servant de vestiaire-cuisine de 9 m2, 2 WC, douche, une autre pièce de 24 m2. A l'étage , une pièce de 10,5 m2 et une seconde de 20 m2, un WC. Un parking privé de 18 places de parking, le tout sur une parcelle de 1 100 m2.

Les informations sur les risques auxquels ce bien est exposé sont disponibles sur le site Géorisques : --

Annonce visible sur http://www.repimmo.com sous la REF n°16766706

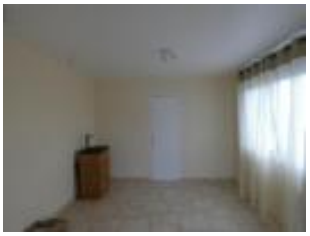

voir tous les détails sur ce bien http://www.repimmo.com/petite_annonces_immobiliere/16766706/commerce-a_vendre-verneuil_sur_vienne-87.php