catalogue PDF généré
par http://www.repimmo.com

GALYO

4, rue de la Charité 69002 LYON

Tel : 04.72.77.15.77

E-Mail : location@galyo.fr

GALYO
4, rue de la Charité
69002 LYON
Tel : 04.72.77.15.77
E-Mail : location@galyo.fr

catalogue PDF généré par http://www.repimmo.com

Location Appartement LYON-3EME-ARRONDISSEMENT (Rhone - 69)

Surface : 51 m2

Nb pièces : 2 pièces

Chambres : 1 chambre

Charges : 90 €

Prix : 920 €/mois

Réf : 11434 -

Description détaillée :
RUE TETE D'OR 69003 LYON
Proche de toutes les commodités, commerces et transports en commun

Appartement T2, MEUBLE, composé d'une entrée, d'une cuisine, d'un séjour, d'une chambre, d'une salle d'eau et de wc indépendants.

Bien soumis à l'encadrement des loyers :
- Loyer de référence : 804.14 E
- Loyer de référence majoré : 964.97 E

Pour une constitution de dossier rapide et efficace, nous utilisons la plateforme Seventee. Celle-ci vous permet de transmettre votre dossier de location de manière sécurisée et de suivre l¿avancement de votre candidature

Contact : Pauline

Annonce visible sur http://www.repimmo.com sous la REF n°18459881

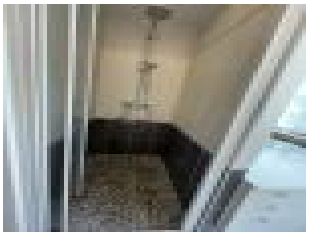

voir tous les détails sur ce bien http://www.repimmo.com/petite_annonces_immobiliere/18459881/appartement-location-lyon_3eme_arrondissement-69.php

GALYO
4, rue de la Charité
69002 LYON
Tel : 04.72.77.15.77
E-Mail : location@galyo.fr

catalogue PDF généré par http://www.repimmo.com

Location Appartement LYON-6EME-ARRONDISSEMENT (Rhone - 69)

Surface : 119 m2

Nb pièces : 4 pièces

Chambres : 3 chambres

SDB : 1 salle de bains

Charges : 79 €

Prix : 2503 €/mois

Réf : 11501 -

Description détaillée :
Lyon 6ième cours FRANKLIN ROOSEVELT métro FOCH
emplacement idéal proche des commerces des transports
Appartement de caractère rénové en 2022 composé d'une entrée d'une cuisine ouverte sur le séjour (cuisine aménagée et équipée), de trois chambres dont une suite parentale avec salle d'eau, d'une salle de bains et de 2 wc

Logement soumis à l'encadrement de loyer :
loyer de référence : 1470.47 euros
loyer de référence majoré : 1769.34 euros
complément de loyer : 655.43 euros

Pour une constitution de dossier rapide et efficace, nous utilisons la plateforme Seventee. Celle-ci vous permet de transmettre votre dossier de location de manière sécurisée et de suivre l¿avancement de votre candidature .

Contact Emmanuella

Annonce visible sur http://www.repimmo.com sous la REF n°18459880

voir tous les détails sur ce bien http://www.repimmo.com/petite_annonces_immobiliere/18459880/appartement-location-lyon_6eme_arrondissement-69.php

GALYO
4, rue de la Charité
69002 LYON
Tel : 04.72.77.15.77
E-Mail : location@galyo.fr

catalogue PDF généré par http://www.repimmo.com

Location Appartement LYON-3EME-ARRONDISSEMENT (Rhone - 69)

Surface : 35 m2

Nb pièces : 1 pièce

SDB : 1 salle de bains

Charges : 22 €

Prix : 650 €/mois

Réf : 11502 -

Description détaillée :
Lyon 3ième - rue Baraban

F1 au 2ième étage très lumineux composé d'une entrée, d'une cuisine séparée, d'un séjour en angle/chambre, d'une salle de bains et d'un wc séparé

Logement soumis à l'encadrement des loyers :
Loyer de référence : 586.63 euros
Loyer de référence majoré : 704.67 euros

Pour une constitution de dossier rapide et efficace, nous utilisons la plateforme Seventee. Celle-ci vous permet de transmettre votre dossier de location de manière sécurisée et de suivre l¿avancement de votre candidature .

Contact : Emmanuella

Annonce visible sur http://www.repimmo.com sous la REF n°18459879

voir tous les détails sur ce bien http://www.repimmo.com/petite_annonces_immobiliere/18459879/appartement-location-lyon_3eme_arrondissement-69.php

GALYO
4, rue de la Charité
69002 LYON
Tel : 04.72.77.15.77
E-Mail : location@galyo.fr

catalogue PDF généré par http://www.repimmo.com

Location Appartement LYON-2EME-ARRONDISSEMENT (Rhone - 69)

Surface : 26 m2

Nb pièces : 1 pièce

SDB : 1 salle de bains

Charges : 33 €

Prix : 633 €/mois

Réf : 11503 -

Description détaillée :

Lyon 2eme - rue DAVID GIRIN

F1 idéalement situé à 2 pas de la place BELLECOUR et des CORDELIERS appartement en étage élevé avec ascenseur composé d'une entrée sur pièce de vie avec coin cuisine. Une pièce attenant peut servir de dressing rangement...

Logement soumis à l'encadrement des loyers :

Loyer de référence : 442 euros

Loyer de référence majoré : 530.40 euros

complément de loyer : 69.60 euros

Pour une constitution de dossier rapide et efficace, nous utilisons la plateforme Seventee. Celle-ci vous permet de transmettre votre dossier de location de manière sécurisée et de suivre l¿avancement de votre candidature

Contact : Emmanuella

Annonce visible sur http://www.repimmo.com sous la REF n°18459878

voir tous les détails sur ce bien http://www.repimmo.com/petite_annonces_immobiliere/18459878/appartement-location-lyon_2eme_arrondissement-69.php

GALYO
4, rue de la Charité
69002 LYON
Tel : 04.72.77.15.77
E-Mail : location@galyo.fr

catalogue PDF généré par http://www.repimmo.com

Location Appartement LYON-3EME-ARRONDISSEMENT (Rhone - 69)

Surface : 30 m2

Nb pièces : 1 pièce

SDB : 1 salle de bains

Année de construction : 1900

Charges : 15 €

Prix : 599 €/mois

Réf : 11496 -

Description détaillée :

APPARTEMENT STUDIO METRO SANS SOUCIS

Votre Régie Galyo à le plaisir de vous proposer à la location, proche des tous commerces, transports en communs et commodités, cet appartement studio de 30.6 m².

Au rez-de chaussée, il se compose d'une entrée, d'une pièce de vie avec cheminée décorative, d'une salle de bain et d'un WC indépendant.

zone soumise à encadrement des loyers :

Loyer de référence : 501.84E HC
Loyer de référence majoré : 602.82E HC

Pour une constitution de dossier rapide et efficace, nous utilisons la plateforme Seventee. Celle-ci vous permet de transmettre votre dossier de location de manière sécurisée et de suivre l'avancement de votre candidature.

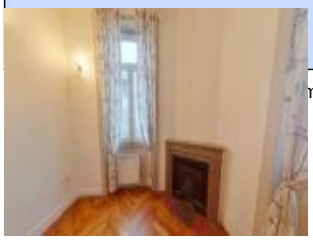

voir tous les détails sur ce bien http://www.repimmo.com/petite_annonces_immobiliere/18456976/appartement-location-lyon_3eme_arrondissement-69.php

GALYO
4, rue de la Charité
69002 LYON
Tel : 04.72.77.15.77
E-Mail : location@galyo.fr

catalogue PDF généré par http://www.repimmo.com

Location Appartement LYON-2EME-ARRONDISSEMENT (Rhone - 69)

Surface : 88 m2

Nb pièces : 4 pièces

Chambres : 3 chambres

SDB : 1 salle de bains

Charges : 40 €

Prix : 1357 €/mois

Réf : 11497 -

Description détaillée :
RUE DES ARCHERS 69002 LYON - PROXIMITE PLACE BELLECOUR
Proche de toutes les commodités, commerces et transports en commun

Appartement T4 composé d'un hall d'entrée, d'une cuisine, d'un séjour avec alcôve, de trois chambres avec placards, d'une salle de bains et de wc indépendants.

Bien soumis à l'encadrement des loyers :
- Loyer de référence : 1 087.07 E
-Loyer majoré : 1 308.02 E

Pour une constitution de dossier rapide et efficace, nous utilisons la plateforme Seventee. Celle-ci vous permet de transmettre votre dossier de location de manière sécurisée et de suivre l¿avancement de votre candidature.

Contact : Pauline

Annonce visible sur http://www.repimmo.com sous la REF n°18456975

voir tous les détails sur ce bien http://www.repimmo.com/petite_annonces_immobiliere/18456975/appartement-location-lyon_2eme_arrondissement-69.php

GALYO
4, rue de la Charité
69002 LYON
Tel : 04.72.77.15.77
E-Mail : location@galyo.fr

catalogue PDF généré par http://www.repimmo.com

Location Appartement LYON-3EME-ARRONDISSEMENT (Rhone - 69)

Surface : 51 m2

Nb pièces : 3 pièces

Chambres : 2 chambres

SDB : 1 salle de bains

Charges : 70 €

Prix : 775 €/mois

Réf : 11498 -

Description détaillée :
RUE DE L'ABONDANCE 69003 LYON
Proche de toutes les commodités, commerces et transports en commun

Appartement T3 composé d'une entrée, d'une cuisine aménagée et équipée, d'un séjour lumineux, de deux chambres dont une donnant sur un balcon de 1.87 m², d'une salle d'eau et de wc indépendants.

Bien soumis à l'encadrement des loyers :
- Loyer de référence : 588.23 E
- Loyer majoré : 705.87 E

Pour une constitution de dossier rapide et efficace, nous utilisons la plateforme Seventee. Celle-ci vous permet de transmettre votre dossier de location de manière sécurisée et de suivre l¿avancement de votre candidature.

Contact : Pauline

Annonce visible sur http://www.repimmo.com sous la REF n°18456974

voir tous les détails sur ce bien http://www.repimmo.com/petite_annonces_immobiliere/18456974/appartement-location-lyon_3eme_arrondissement-69.php

GALYO
4, rue de la Charité
69002 LYON
Tel : 04.72.77.15.77
E-Mail : location@galyo.fr

catalogue PDF généré par http://www.repimmo.com

Location Appartement LYON-3EME-ARRONDISSEMENT (Rhone - 69)

Surface : 45 m2

Nb pièces : 2 pièces

Chambres : 1 chambre

SDB : 1 salle de bains

Charges : 20 €

Prix : 715 €/mois

Réf : 11499 -

Description détaillée :
RUE TURBIL 69003 LYON - PROCHE GARE PART DIEU
Proche de toutes les commodités, commerces et transports en commun

Appartement T2 composé d'une entrée, d'une cuisine, d'un séjour avec cheminée décorative, d'une chambre, d'une salle de bains et de wc indépendants.

Bien soumis à l'encadrement des loyers :
- Loyer de référence : 616.82 E
- Loyer majoré : 740.18 E

Pour une constitution de dossier rapide et efficace, nous utilisons la plateforme Seventee. Celle-ci vous permet de transmettre votre dossier de location de manière sécurisée et de suivre l¿avancement de votre candidature.

Contact : Pauline

Annonce visible sur http://www.repimmo.com sous la REF n°18456973

voir tous les détails sur ce bien http://www.repimmo.com/petite_annonces_immobiliere/18456973/appartement-location-lyon_3eme_arrondissement-69.php

GALYO
4, rue de la Charité
69002 LYON
Tel : 04.72.77.15.77
E-Mail : location@galyo.fr

catalogue PDF généré par http://www.repimmo.com

Location Appartement LYON-3EME-ARRONDISSEMENT (Rhone - 69)

Surface : 38 m2

Nb pièces : 2 pièces

Chambres : 1 chambre

SDB : 1 salle de bains

Charges : 110 €

Prix : 815 €/mois

Réf : 11500 -

Description détaillée :
RUE DUNOIR 69003 LYON - METRO PLACE GUICHARD
Proche de toutes les commodités, commerces et transports en commun

Appartement T2 composé d'une entrée, d'une cuisine aménagée et équipée (éléments hauts et bas, plaque de cuisson, hotte) ouverte sur la pièce à vivre donnant sur un balcon de 8.11 m², d'une chambre, d'une salle de bains et de wc indépendants.

Bien soumis à l'encadrement des loyers :
- Loyer de référence : 500.26 E
- Loyer de référence majoré : 601.09 E
- Complément de loyer : 103.91 E

Pour une constitution de dossier rapide et efficace, nous utilisons la plateforme Seventee. Celle-ci vous permet de transmettre votre dossier de location de manière sécurisée et de suivre l'avancement de votre candidature.

Contact : Pauline

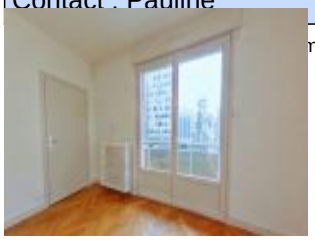

voir tous les détails sur ce bien http://www.repimmo.com/petite_annonces_immobiliere/18456972/appartement-location-lyon_3eme_arrondissement-69.php

GALYO
4, rue de la Charité
69002 LYON
Tel : 04.72.77.15.77
E-Mail : location@galyo.fr

catalogue PDF généré par http://www.repimmo.com

Location Appartement LYON-2EME-ARRONDISSEMENT (Rhone - 69)

Surface : 64 m2

Nb pièces : 2 pièces

Chambres : 1 chambre

Charges : 30 €

Prix : 1050 €/mois

Réf : 11495 -

Description détaillée :

APPARTEMENT 2 PIECES - LYON 2EME METRO AMPERE

Votre régie Galyo à le plaisir de vous proposer à la location, proche du métro A (ampère), des commerces et de toutes commodités, cet appartement T2 de 64m².

Au 5ème étage avec ascenseur d'une copropriété situé rue Franklin, il se compose d'une entrée, d'un séjour de 27m² avec cheminée décorative, d'une cuisine aménagée et semi-équipée (meubles hauts, meubles bas, plaques de cuisson), d'une chambre avec placard et d'une salle d'eau avec WC.

Un garage à vélo est à usage commun dans la copropriété.

Zone soumise à encadrement des loyers :
Loyer de référence : 949.91 E HC
Loyer de référence majoré : 1137.31E HC

Pour une constitution de dossier rapide et efficace, nous utilisons la plateforme Seventee. Celle-ci vous permet de

voir tous les détails sur ce bien http://www.repimmo.com/petite_annonces_immobiliere/18453997/appartement-location-lyon_2eme_arrondissement-69.php

GALYO
4, rue de la Charité
69002 LYON
Tel : 04.72.77.15.77
E-Mail : location@galyo.fr

catalogue PDF généré par http://www.repimmo.com

Location Appartement LYON-6EME-ARRONDISSEMENT (Rhone - 69)

Surface : 9 m2

Nb pièces : 1 pièce

Charges : 25 €

Prix : 238 €/mois

Réf : 11493 -

Description détaillée :

APPARTEMENT STUDIO RUE MONTGOLFIER

Votre régie Galyo à le plaisir de vous proposer à la location, proche des transports en commun, des commerces et de toutes commodités, cet appartement studio meublé.

Cet appartement se compose d'une pièce principale avec coin cuisine (evier, meuble sous évier, 2 plaques de cuissons, frigo top), coin douche, et WC commun sur le palier.

Chauffage et eau froide collectif.

zone soumise à encadrement des loyers :
Loyer de référence : 177.98 E HC
Loyer de référence majoré : 213.21 E HC

Pour une constitution de dossier rapide et efficace, nous utilisons la plateforme Seventee. Celle-ci vous permet de transmettre votre dossier de location de manière sécurisée et de suivre l'avancement de votre candidature.

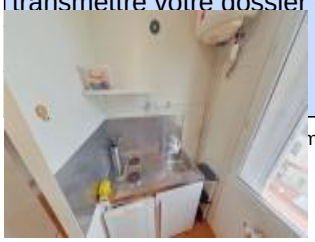

voir tous les détails sur ce bien http://www.repimmo.com/petite_annonces_immobiliere/18451630/appartement-location-lyon_6eme_arrondissement-69.php

GALYO
4, rue de la Charité
69002 LYON
Tel : 04.72.77.15.77
E-Mail : location@galyo.fr

catalogue PDF généré par http://www.repimmo.com

Location Appartement SAINTE-FOY-LES-LYON (Rhone - 69)

Surface : 122 m2

Nb pièces : 4 pièces

Chambres : 3 chambres

SDB : 1 salle de bains

Charges : 200 €

Prix : 1770 €/mois

Réf : 11257 -

Description détaillée :

Place Xavier Ricard - STE FOY LES LYON

La régie Galyo à le plaisir de vous proposer, proche de toutes les commodités, commerces et transports en communs, dans un bel immeuble résidentiel de standing, dans un cadre verdoyant et calme à deux pas du centre de Ste Foy Lès Lyon, cet appartement locatif d'exception aux prestations et matériaux de qualité.

Il se compose d'un superbe séjour d'environ 46 m² donnant sur un balcon d'environ 10 m² avec une vue dégagée sur Lyon et sur les espaces verts, d'une cuisine aménagée et équipée (meubles haut et bas, hotte, plaque de cuisson), de trois chambres avec placard dont une suite parentale avec sa salle d'eau, une salle de bain avec baignoire d'angle et une douche ainsi que de deux WC séparés.

Ce bien comporte de nombreux rangements ainsi qu'un cave et un garage.

Le chauffage, collectif au gaz, ainsi que l'eau chaude et l'eau froide sont compris dans les charges.

Pour une constitution de dossier rapide et efficace, nous utilisons la plateforme Seventee. Celle-ci vous permet de

d ur m

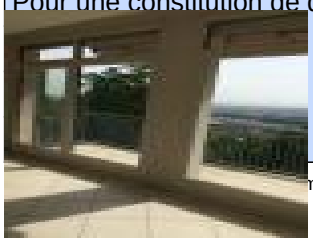

voir tous les détails sur ce bien http://www.repimmo.com/petite_annonces_immobiliere/18448402/appartement-location-sainte_foy_les_lyon-69.php

GALYO
4, rue de la Charité
69002 LYON
Tel : 04.72.77.15.77
E-Mail : location@galyo.fr

catalogue PDF généré par http://www.repimmo.com

Location Appartement LYON-3EME-ARRONDISSEMENT (Rhone - 69)

Surface : 52 m2

Nb pièces : 2 pièces

Chambres : 1 chambre

Charges : 85 €

Prix : 866 €/mois

Réf : 11491 -

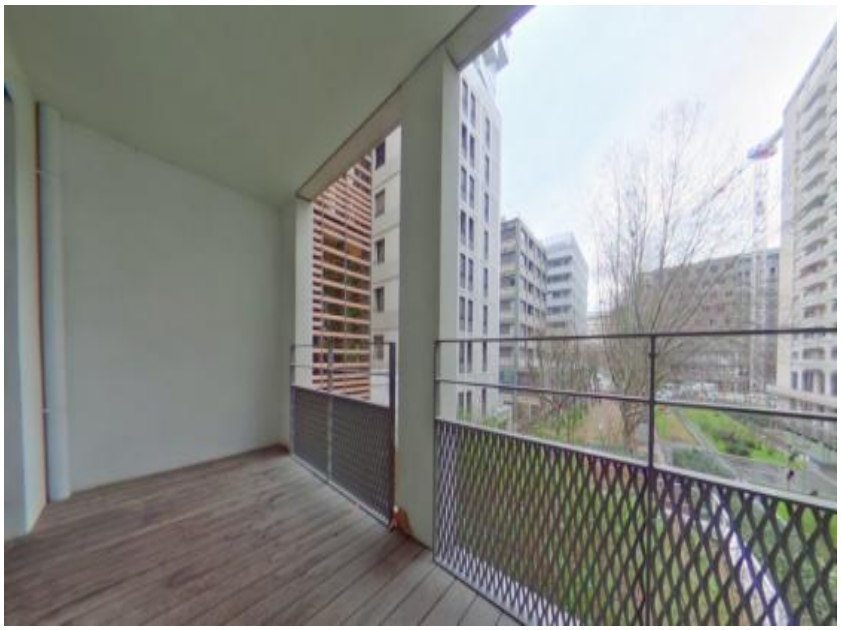

Description détaillée :
T2 - RUE DESAIX - 69003 LYON
Proche de toutes commodités, transports et commerces.

Appartement T2, dans une résidence de 2018, composé d'un hall d'entrée, d'une cuisine aménagée et équipée (éléments hauts et bas, four, plaque de cuisson vitrocéramique, hotte) ouverte sur le séjour avec balcon abrité, d'une chambre avec placard, d'une salle d'eau avec wc.

L'eau chaude, l'eau froide et le chauffage sont compris dans les charges.

Un garage est proposé en sus à 123euros par mois charges comprises.

Bien soumis à l'encadrement des loyers :
- loyer de référence : 766.46 euros HC
- Loyer de référence majoré : 917.66 euros HC

Appartement soumis au dispositif PINEL (Avis d'imposition N-2):
Personne seule : 43 953 E
Couple : 65 691 E

Pour une constitution de dossier rapide et efficace, nous utilisons la plateforme Seventee. Celle-ci vous permet de transmettre votre dossier de location de manière sécurisée et de suivre l'avancement de votre candidature.

GALYO
4, rue de la Charité
69002 LYON
Tel : 04.72.77.15.77
E-Mail : location@galyo.fr

catalogue PDF généré par http://www.repimmo.com

Contact : Pauline

Annonce visible sur http://www.repimmo.com sous la REF n°18448401

voir tous les détails sur ce bien http://www.repimmo.com/petite_annonces_immobiliere/18448401/appartement-location-lyon_3eme_arrondissement-69.php

GALYO
4, rue de la Charité
69002 LYON
Tel : 04.72.77.15.77
E-Mail : location@galyo.fr

catalogue PDF généré par http://www.repimmo.com

Location Appartement LYON-2EME-ARRONDISSEMENT (Rhone - 69)

Surface : 45 m2

Nb pièces : 2 pièces

Chambres : 1 chambre

SDB : 1 salle de bains

Charges : 20 €

Prix : 812 €/mois

Réf : 11492 -

Description détaillée :
RUE SAINTE HELENE 69002 LYON
Proche de toutes les commodités, commerces et transports en commun

Appartement T2 composé d'une entrée, d'une cuisine, d'un séjour avec cheminée décorative et placards, d'une chambre, d'une salle de bains et de wc indépendants.

Bien soumis à l'encadrement des loyers :
- Loyer de référence : 661.94 E
- Loyer de référence majoré : 792.53 E

Pour une constitution de dossier rapide et efficace, nous utilisons la plateforme Seventee. Celle-ci vous permet de transmettre votre dossier de location de manière sécurisée et de suivre l'avancement de votre candidature.

Contact : Pauline

Annonce visible sur http://www.repimmo.com sous la REF n°18448400

voir tous les détails sur ce bien http://www.repimmo.com/petite_annonces_immobiliere/18448400/appartement-location-lyon_2eme_arrondissement-69.php

GALYO
4, rue de la Charité
69002 LYON
Tel : 04.72.77.15.77
E-Mail : location@galyo.fr

catalogue PDF généré par http://www.repimmo.com

Location Appartement SAINT-DIDIER-AU-MONT-D'OR (Rhone - 69)

Surface : 82 m2

Nb pièces : 3 pièces

Chambres : 2 chambres

Charges : 150 €

Prix : 1550 €/mois

Réf : 11490 -

Description détaillée :

CHEMIN DES ROTEAUX 69370 ST DIDIER AU MONT D'OR

Appartement T3 de 82.44 m² composé d'une entrée, d'une cuisine aménagée et équipée ouverte sur un grand séjour lumineux donnant sur un balcon de 6.90 m², de deux chambres dont une avec placards et de deux salles d'eau avec wc.

Un garage est compris dans le loyer.
Possibilité de louer un second garage pour 100E/mois

Pour une constitution de dossier rapide et efficace, nous utilisons la plateforme Seventee. Celle-ci vous permet de transmettre votre dossier de location de manière sécurisée et de suivre l'avancement de votre candidature

Pour toute visite, merci de contacter le gestionnaire de l'appartement, Monsieur Philippe COUPAT : 06.40.89.69.83

Contact : Pauline

Annonce visible sur http://www.repimmo.com sous la REF n°18446217

voir tous les détails sur ce bien http://www.repimmo.com/petite_annonces_immobiliere/18446217/appartement-location-saint_didier_au_mont_d_or-69.php

GALYO
4, rue de la Charité
69002 LYON
Tel : 04.72.77.15.77
E-Mail : location@galyo.fr

catalogue PDF généré par http://www.repimmo.com

Location Appartement LYON-6EME-ARRONDISSEMENT (Rhone - 69)

Surface : 112 m2

Nb pièces : 5 pièces

Chambres : 4 chambres

SDB : 1 salle de bains

Charges : 120 €

Prix : 1670 €/mois

Réf : 11488 -

Description détaillée :
LYON 6EME QUAI de SERBIE

Appartement composé d'une entrée d'un séjour, de trois chambres, d'une cuisine séparée, d'un bureau et d'une salle de bain.

Logement soumis à l'encadrement des loyers
Loyer de référence : 1387.69 euros
Loyer de référence majoré : 1669.74 euros

Pour une constitution de dossier rapide et efficace, nous utilisons la plateforme Seventee. Celle-ci vous permet de transmettre votre dossier de location de manière sécurisée et de suivre l¿avancement de votre candidature

Contact Emmanuella

Annonce visible sur http://www.repimmo.com sous la REF n°18440440

voir tous les détails sur ce bien http://www.repimmo.com/petite_annonces_immobiliere/18440440/appartement-location-lyon_6eme_arrondissement-69.php

GALYO
4, rue de la Charité
69002 LYON
Tel : 04.72.77.15.77
E-Mail : location@galyo.fr

catalogue PDF généré par http://www.repimmo.com

Location Appartement OULLINS (Rhone - 69)

Surface : 50 m2

Nb pièces : 2 pièces

Chambres : 1 chambre

Charges : 60 €

Prix : 850 €/mois

Réf : 11489 -

Description détaillée :

OULLINS - RUE MARCEAU

F2 composé d'une entrée d'un séjour avec une cuisine ouverte aménagée et équipée (plaques de cuisson et hotte), d'une salle d'eau, wc séparés.

Pour une constitution de dossier rapide et efficace, nous utilisons la plateforme Seventee. Celle-ci vous permet de transmettre votre dossier de location de manière sécurisée et de suivre l¿avancement de votre candidature.

Contact : Emmanuella

Annonce visible sur http://www.repimmo.com sous la REF n°18440439

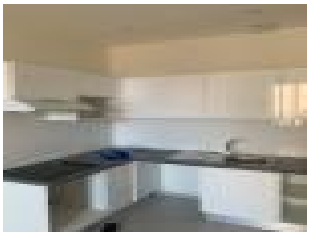

voir tous les détails sur ce bien http://www.repimmo.com/petite_annonces_immobiliere/18440439/appartement-location-oullins-69.php

GALYO
4, rue de la Charité
69002 LYON
Tel : 04.72.77.15.77
E-Mail : location@galyo.fr

catalogue PDF généré par http://www.repimmo.com

Location Parking LYON-6EME-ARRONDISSEMENT (Rhone - 69)

Charges : 70 €

Prix : 295 €/mois

Réf : 11340 -

Description détaillée :

LYON 6ième BD DES BELGES

Garage double en sous-sol disponible le 20 mars

Contact EMMANUELLA

Annonce visible sur http://www.repimmo.com sous la REF n°18437740

voir tous les détails sur ce bien http://www.repimmo.com/petite_annonces_immobiliere/18437740/parking-location-lyon_6eme_arrondissement-69.php

GALYO
4, rue de la Charité
69002 LYON
Tel : 04.72.77.15.77
E-Mail : location@galyo.fr

catalogue PDF généré par http://www.repimmo.com

Location Appartement LYON-6EME-ARRONDISSEMENT (Rhone - 69)

Surface : 209 m2

Nb pièces : 5 pièces

Chambres : 4 chambres

SDB : 1 salle de bains

Charges : 300 €

Prix : 2990 €/mois

Réf : 11351 -

Description détaillée :

Lyon 6ième Bd des BELGES

A deux pas du Parc de la Tête d'Or entrée côté Serres grand F5 de 210m² en entresol, traversant, l'appartement est modulable en fonction des besoins ou des envies, trois chambres séjour et salon ou bien quatre chambres et un séjour, la cuisine est séparée aménagée en partie avec meubles bas et plan de travail, équipée (plaques de cuisson) une salle d'eau lavabo double vasque, une salle de bains, wc

Le charme de l'ancien : beaux parquets, cheminées décoratives

Un garage double taille XXL loyer en sus 295E vient compléter cette location si vous le souhaitez.

Important le chauffage est compris dans les charges

Logement soumis à encadrement des loyers

Loyer de référencé : 2580.66E

Loyer de référence majoré : 3105.19E

Pour une constitution de dossier rapide et efficace, nous utilisons la plateforme Seventee. Celle-ci vous permet de transmettre votre dossier de location de manière sécurisée et de suivre l¿avancement de votre candidature

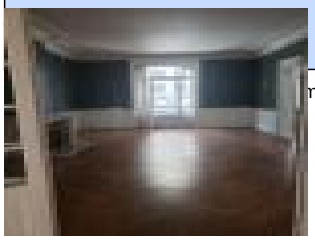
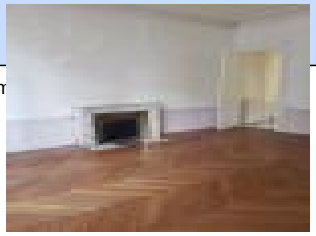
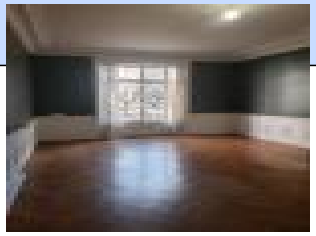
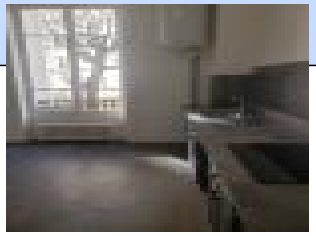

voir tous les détails sur ce bien http://www.repimmo.com/petite_annonces_immobiliere/18437739/appartement-location-lyon_6eme_arrondissement-69.php

GALYO
4, rue de la Charité
69002 LYON
Tel : 04.72.77.15.77
E-Mail : location@galyo.fr

catalogue PDF généré par http://www.repimmo.com

Location Appartement LYON-3EME-ARRONDISSEMENT (Rhone - 69)

Surface : 76 m2

Nb pièces : 3 pièces

Chambres : 2 chambres

SDB : 1 salle de bains

Charges : 40 €

Prix : 1000 €/mois

Réf : 11485 -

Description détaillée :
RUE MONCEY 69003 LYON - METRO PLACE GUICHARD
Proche de toutes les commodités, commerces et transports en commun

Appartement T3, atypique, composé au rez-de-chaussée d'une cuisine ouverte sur un grand séjour, d'une chambre, d'une salle de bains et de wc indépendants. A l'étage se trouve une chambre en mezzanine avec placards et une salle d'eau.

Bien soumis à l'encadrement des loyers :
- Loyer de référence : 942.92 E
- Loyer de référence majoré : 1 134.57 E

Pour une constitution de dossier rapide et efficace, nous utilisons la plateforme Seventee. Celle-ci vous permet de transmettre votre dossier de location de manière sécurisée et de suivre l'avancement de votre candidature.

Contact : Pauline

Annonce visible sur http://www.repimmo.com sous la REF n°18433967

voir tous les détails sur ce bien http://www.repimmo.com/petite_annonces_immobiliere/18433967/appartement-location-lyon_3eme_arrondissement-69.php

GALYO
4, rue de la Charité
69002 LYON
Tel : 04.72.77.15.77
E-Mail : location@galyo.fr

catalogue PDF généré par http://www.repimmo.com

Location Appartement LYON-6EME-ARRONDISSEMENT (Rhone - 69)

Surface : 155 m2

Nb pièces : 5 pièces

Chambres : 4 chambres

SDB : 1 salle de bains

Charges : 100 €

Prix : 2490 €/mois

Réf : 11486 -

Description détaillée :

Lyon 6ième rue MOLIERE proche place Maréchal LYAUTEY

F5 BIS au 5ième étage avec balcon composé d'une entrée d'un séjour double avec cuisine ouverte, de quatre chambres, d'une salle de bains et d'une salle d'eau.
Triple exposition, le charme de l'ancien avec parquets moulures et cheminées.

Logement soumis à l'encadrement des loyers :
Loyer de référence : 1907.24 euros
Loyer de référence majoré : 2294.89 euros
Complément de loyer : 95.11 euros

Pour une constitution de dossier rapide et efficace, nous utilisons la plateforme Seventee. Celle-ci vous permet de transmettre votre dossier de location de manière sécurisée et de suivre l'avancement de votre candidature

Contact : Emmanuella

Annonce visible sur http://www.repimmo.com sous la REF n°18433966

voir tous les détails sur ce bien http://www.repimmo.com/petite_annonces_immobiliere/18433966/appartement-location-lyon_6eme_arrondissement-69.php

GALYO
4, rue de la Charité
69002 LYON
Tel : 04.72.77.15.77
E-Mail : location@galyo.fr

catalogue PDF généré par http://www.repimmo.com

Location Appartement LYON-6EME-ARRONDISSEMENT (Rhone - 69)

Surface : 43 m2

Nb pièces : 2 pièces

Chambres : 1 chambre

SDB : 1 salle de bains

Charges : 90 €

Prix : 1050 €/mois

Réf : 11487 -

Description détaillée :
RUE CRILLON 69006 LYON - METRO FOCH
Proche de toutes les commodités, commerces et transports en commun

Appartement T2 composé d'une entrée, d'une cuisine, d'un séjour donnant sur une terrasse de 12.95 m², d'une chambre et d'une salle de bains avec wc.

Bien soumis à l'encadrement des loyers :
- Loyer de référence : 623.50 E
- Loyer de référence majoré : 748.20 E
- Complément de loyer : 211.80 E

Pour une constitution de dossier rapide et efficace, nous utilisons la plateforme Seventee. Celle-ci vous permet de transmettre votre dossier de location de manière sécurisée et de suivre l'avancement de votre candidature.

Annonce visible sur http://www.repimmo.com sous la REF n°18433965

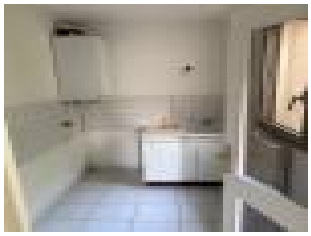

voir tous les détails sur ce bien http://www.repimmo.com/petite_annonces_immobiliere/18433965/appartement-location-lyon_6eme_arrondissement-69.php

GALYO
4, rue de la Charité
69002 LYON
Tel : 04.72.77.15.77
E-Mail : location@galyo.fr

catalogue PDF généré par http://www.repimmo.com

Location Appartement LYON-7EME-ARRONDISSEMENT (Rhone - 69)

Surface : 42 m2

Nb pièces : 2 pièces

Chambres : 1 chambre

SDB : 1 salle de bains

Charges : 160 €

Prix : 894 €/mois

Réf : 11483 -

Description détaillée :

Lyon 7ième avenue Jean-Jaurès Meublé avec parking

F2 meublé composé d'une entrée d'un séjour avec balcon, d'une cuisine séparée et d'une chambre, d'une salle de bains et wc séparés.

Tout est collectif donc compris dans les charges : eau chaude et froide chauffage.

Logement soumis à l'encadrement des loyers:

Loyer de référence : 611.76 euros

Loyer de référence majoré : 734.11 euros

Pour une constitution de dossier rapide et efficace, nous utilisons la plateforme Seventee. Celle-ci vous permet de transmettre votre dossier de location de manière sécurisée et de suivre l'avancement de votre candidature.

Contact : Emmanuella

Annonce visible sur http://www.repimmo.com sous la REF n°18431255

voir tous les détails sur ce bien http://www.repimmo.com/petite_annonces_immobiliere/18431255/appartement-location-lyon_7eme_arrondissement-69.php

GALYO
4, rue de la Charité
69002 LYON
Tel : 04.72.77.15.77
E-Mail : location@galyo.fr

catalogue PDF généré par http://www.repimmo.com

Location Appartement LYON-2EME-ARRONDISSEMENT (Rhone - 69)

Surface : 80 m2

Nb pièces : 4 pièces

Chambres : 3 chambres

SDB : 1 salle de bains

Charges : 92 €

Prix : 1392 €/mois

Réf : 11481 -

Description détaillée :

Lyon 2 - rue DAVID GIRIN à proximité de la rue de la République et du théâtre des Célestins dan sune rue calme
F4 en étage élevé avec ascenseur composé d'une entrée d'une cuisine aménagée et équipée d'une hotte, ouverte sur le séjour, de trois chambres, d'une salle de bains et wc séparés

Logement soumis à encadrement des loyers :
Loyer de référence : 990.77 euros
Loyer de référence majoré : 1192.14 euros
Complément de loyer : 107.86 euros

Pour une constitution de dossier rapide et efficace, nous utilisons la plateforme Seventee. Celle-ci vous permet de transmettre votre dossier de location de manière sécurisée et de suivre l'avancement de votre candidature.

Contact : Emmanuella

Annonce visible sur http://www.repimmo.com sous la REF n°18425464

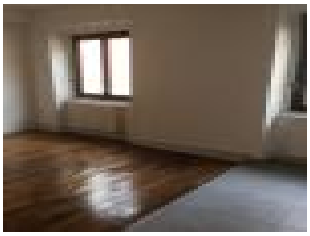

voir tous les détails sur ce bien http://www.repimmo.com/petite_annonces_immobiliere/18425464/appartement-location-lyon_2eme_arrondissement-69.php

GALYO
4, rue de la Charité
69002 LYON
Tel : 04.72.77.15.77
E-Mail : location@galyo.fr

catalogue PDF généré par http://www.repimmo.com

Location Appartement LYON-3EME-ARRONDISSEMENT (Rhone - 69)

Surface : 91 m2

Nb pièces : 4 pièces

Chambres : 3 chambres

SDB : 1 salle de bains

Charges : 120 €

Prix : 1498 €/mois

Réf : 11482 -

Description détaillée :

RUE VILLEROY 69003 LYON

Votre Régie Galyo à le plaisir de vous présenter, fraichement sorti de travaux, proche de toutes les commodités, commerces et transports en commun, ce bel appartement T4 de 91.29m²

Il se compose d'un hall d'entrée, d'une cuisine aménagée et équipée (éléments hauts et bas, plaques de cuisson, four), d'un séjour donnant sur un balcon de 4.95 m², de trois chambres (dont deux avec placards), de deux salles d'eau et d'un wc indépendants.

Un garage en sous-sol et une cave complète ce bien.

Bien soumis à l'encadrement des loyers :
- Loyer de référence : 1 068.09 E
- Loyer de référence majoré : 1 278.06 E
- Complément de loyer : 99.94 E

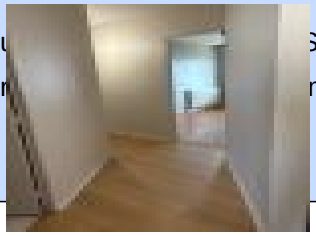

voir tous les détails sur ce bien http://www.repimmo.com/petite_annonces_immobiliere/18425463/appartement-location-lyon_3eme_arrondissement-69.php

GALYO
4, rue de la Charité
69002 LYON
Tel : 04.72.77.15.77
E-Mail : location@galyo.fr

catalogue PDF généré par http://www.repimmo.com

Location Appartement LYON-6EME-ARRONDISSEMENT (Rhone - 69)

Surface : 50 m2

Nb pièces : 2 pièces

Chambres : 1 chambre

Charges : 25 €

Prix : 955 €/mois

Réf : 11473 -

Description détaillée :
RUE PIERRE CORNEILLE 69006 LYON - METRO FOCH
Proche de toutes les commodités, commerces et transports en commun

Appartement T2 composé d'une entrée, d'une cuisine aménagée et équipée (réfrigérateur, plaque de cuisson, four, hotte), d'un séjour lumineux avec cheminée décorative et placards, d'une chambre, d'une salle d'eau et de wc indépendants.

Bien soumis à l'encadrement des loyers :
- Loyer de référence : 745.73 E
- Loyer de référence majoré : 892.85 E
- Complément de loyer : 37.15 E

Pour une constitution de dossier rapide et efficace, nous utilisons la plateforme Seventee. Celle-ci vous permet de transmettre votre dossier de location de manière sécurisée et de suivre l'avancement de votre candidature.

Contact : Eva

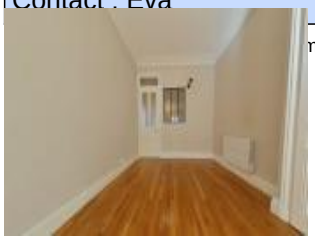

voir tous les détails sur ce bien http://www.repimmo.com/petite_annonces_immobiliere/18422692/appartement-location-lyon_6eme_arrondissement-69.php

GALYO
4, rue de la Charité
69002 LYON
Tel : 04.72.77.15.77
E-Mail : location@galyo.fr

catalogue PDF généré par http://www.repimmo.com

Location Appartement LYON-7EME-ARRONDISSEMENT (Rhone - 69)

Surface : 37 m2

Nb pièces : 1 pièce

Chambres : 1 chambre

Charges : 12 €

Prix : 752 €/mois

Réf : 11474 -

Description détaillée :

appartement T2, non meublé, côté cour intérieure, comprenant un hall d'entrée, une cuisine meublée et équipée (four, lave-vaisselle, frigo, hotte, plaques) ouverte sur un séjour parqueté avec un placard, une chambre parquetée, une SDE équipée, un wc indépendant,
Chauffage électrique

Loyer soumis à l'encadrement des loyers:
- loyer de référence: 575.67E
- loyer majoré: 690.80E
Complément de loyer: emplacement, calme sur cour

Pour une constitution de dossier rapide et efficace, nous utilisons la plateforme Seventee. Celle-ci vous permet de transmettre votre dossier de location de manière sécurisée et de suivre l'avancement de votre candidature.

Annonce visible sur http://www.repimmo.com sous la REF n°18422691

voir tous les détails sur ce bien http://www.repimmo.com/petite_annonces_immobiliere/18422691/appartement-location-lyon_7eme_arrondissement-69.php

GALYO
4, rue de la Charité
69002 LYON
Tel : 04.72.77.15.77
E-Mail : location@galyo.fr

catalogue PDF généré par http://www.repimmo.com

Location Appartement LYON-7EME-ARRONDISSEMENT (Rhone - 69)

Surface : 48 m2

Nb pièces : 1 pièce

Charges : 25 €

Prix : 583 €/mois

Réf : 11475 -

Description détaillée :
RUE RACHAIS 69007 LYON
Proche de toutes les commodités, commerces et transports en commun

Appartement T1, rénové, composé d'une entrée, d'une cuisine, d'un séjour avec alcôve pouvant servir de coin nuit, d'une salle d'eau et de wc indépendants.

Bien soumis à l'encadrement des loyers :
- Loyer de référence : 795.40 E
- Loyer de référence majoré : 955.45 E

Pour une constitution de dossier rapide et efficace, nous utilisons la plateforme Seventee. Celle-ci vous permet de transmettre votre dossier de location de manière sécurisée et de suivre l'avancement de votre candidature.

Contact : Pauline

Annonce visible sur http://www.repimmo.com sous la REF n°18422690

voir tous les détails sur ce bien http://www.repimmo.com/petite_annonces_immobiliere/18422690/appartement-location-lyon_7eme_arrondissement-69.php

GALYO
4, rue de la Charité
69002 LYON
Tel : 04.72.77.15.77
E-Mail : location@galyo.fr

catalogue PDF généré par http://www.repimmo.com

Location Appartement LYON-6EME-ARRONDISSEMENT (Rhone - 69)

Surface : 67 m2

Nb pièces : 3 pièces

Chambres : 2 chambres

SDB : 1 salle de bains

Charges : 50 €

Prix : 915 €/mois

Réf : 11476 -

Description détaillée :

appartement 3 pièces, non meublé, comprenant un hall d'entrée, une cuisine indépendante, un séjour en parquet avec une cheminée, 2 chambres avec cheminée dont une avec un placard, SDB, wc,

Logement soumis à l'encadrement des loyers:
loyer de référence : 864.26E
loyer de référence majoré: 1039.81E

Pour une constitution de dossier rapide et efficace, nous utilisons la plateforme Seventee. Celle-ci vous permet de transmettre votre dossier de location de manière sécurisée et de suivre l'avancement de votre candidature

Annonce visible sur http://www.repimmo.com sous la REF n°18422689

voir tous les détails sur ce bien http://www.repimmo.com/petite_annonces_immobiliere/18422689/appartement-location-lyon_6eme_arrondissement-69.php

GALYO
4, rue de la Charité
69002 LYON
Tel : 04.72.77.15.77
E-Mail : location@galyo.fr

catalogue PDF généré par http://www.repimmo.com

Location Appartement LYON-2EME-ARRONDISSEMENT (Rhone - 69)

Surface : 123 m2

Nb pièces : 4 pièces

Chambres : 3 chambres

SDB : 1 salle de bains

Charges : 60 €

Prix : 1860 €/mois

Réf : 11477 -

Description détaillée :

APPARTEMENT T4 RUE DE LA CHARITE

Votre Régie Galyo à le plaisir de vous proposer à la location, proches des transports en communs, des commerces et de toutes commodités, cet appartement 4 pièces de 123.10m².

Au 3è étage d'une résidence pleine de charme, cet appartement se compose d'une entrée, d'un séjour, d'une cuisine aménagée et équipée, de 3 chambres (dont l'une avec sa salle d'eau et son WC) et d'une seconde salle de bain avec son WC.

L'appartement comporte de nombreux rangements.

Zone soumise à encadrement des loyers :
Loyer de référence : 1514.99 E HC
Loyer de référence majoré : 1822.92 E HC

Pour une constitution de dossier rapide et efficace, nous utilisons la plateforme Seventee. Celle-ci vous permet de de location de manière sécurisée et de suivre l'avancement de votre candidature.

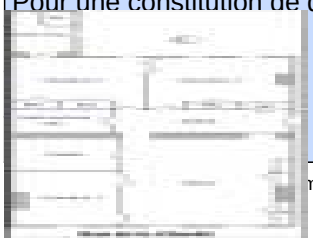

mmo.com sous la REF n°18422688

voir tous les détails sur ce bien http://www.repimmo.com/petite_annonces_immobiliere/18422688/appartement-location-lyon_2eme_arrondissement-69.php

GALYO
4, rue de la Charité
69002 LYON
Tel : 04.72.77.15.77
E-Mail : location@galyo.fr

catalogue PDF généré par http://www.repimmo.com

Location Appartement LYON-3EME-ARRONDISSEMENT (Rhone - 69)

Surface : 69 m2

Nb pièces : 3 pièces

Chambres : 2 chambres

SDB : 1 salle de bains

Charges : 125 €

Prix : 1500 €/mois

Réf : 11478 -

Description détaillée :

Appartement T3 MEUBLE, récent, cuisine meublée et équipée ouverte sur un grand séjour donnant accès à une terrasse en bois, 2 chambres avec rangements, SDB équipé, wc,
Vue dégagée, lumineux, belles prestations intérieures,
Garage

Loyer soumis à l'encadrement des loyers:
Loyer de référence: 1002.53E
Loyer de référence majoré: 1203.04E
Complément de loyer justifié par une vue dégagée et un garage: 171.96E

Pour une constitution de dossier rapide et efficace, nous utilisons la plateforme Seventee. Celle-ci vous permet de transmettre votre dossier de location de manière sécurisée et de suivre l'avancement de votre candidature

Annonce visible sur http://www.repimmo.com sous la REF n°18422687

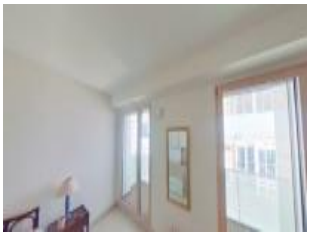

voir tous les détails sur ce bien http://www.repimmo.com/petite_annonces_immobiliere/18422687/appartement-location-lyon_3eme_arrondissement-69.php

GALYO
4, rue de la Charité
69002 LYON
Tel : 04.72.77.15.77
E-Mail : location@galyo.fr

catalogue PDF généré par http://www.repimmo.com

Location Appartement LYON-6EME-ARRONDISSEMENT (Rhone - 69)

Surface : 185 m2

Nb pièces : 5 pièces

Chambres : 4 chambres

Charges : 120 €

Prix : 2550 €/mois

Réf : 11479 -

Description détaillée :

APPARTMENT T5 QUAI DE SERBIE - VU SUR LE RHONE

Votre Régie Galyo à le plaisir de vous proposer à la location proche du parc de la tête d'or, des transports en communs et de toutes commodités, ce spacieux 5 pièces de 185.22m².

Exposé Nord-Ouest, il se compose d'une entrée, d'un magnifique salon avec cheminée décorative, d'une cuisine aménagé et équipée (plaques de cuisson et hotte), de 4 chambres dont 3 avec cheminées décoratives, d'une salle d'eau et de 2 WCs.

L'appartement contient de nombreux rangements et bénéficie d'un grenier.

Zone soumise à encadrement des loyers :
Loyer de référence : 2 278.21E HC
Loyer de référence majoré : 2 741.26E HC

Pour une constitution de dossier rapide et efficace, nous utilisons la plateforme Seventee. Celle-ci vous permet de

voir tous les détails sur ce bien http://www.repimmo.com/petite_annonces_immobiliere/18422686/appartement-location-lyon_6eme_arrondissement-69.php

GALYO
4, rue de la Charité
69002 LYON
Tel : 04.72.77.15.77
E-Mail : location@galyo.fr

catalogue PDF généré par http://www.repimmo.com

Location Appartement LYON-3EME-ARRONDISSEMENT (Rhone - 69)

Surface : 58 m2

Nb pièces : 2 pièces

Chambres : 1 chambre

SDB : 1 salle de bains

Charges : 190 €

Prix : 970 €/mois

Réf : 11472 -

Description détaillée :
RUE LEON JOUHAUX 69003 LYON
Proche de toutes les commodités, commerces et transports en commun

Appartement T2 composé d'un hall d'entrée, d'une cuisine et d'un séjour donnant sur un balcon, d'une chambre avec placard, d'une salle de bains et de wc indépendants.

Bien soumis à l'encadrement des loyers :
- Loyer de référence : 735.13 E
- Loyer de référence majoré : 882.15 E

Pour une constitution de dossier rapide et efficace, nous utilisons la plateforme Seventee. Celle-ci vous permet de transmettre votre dossier de location de manière sécurisée et de suivre l'avancement de votre candidature.

Contact : Pauline

Annonce visible sur http://www.repimmo.com sous la REF n°18420574

voir tous les détails sur ce bien http://www.repimmo.com/petite_annonces_immobiliere/18420574/appartement-location-lyon_3eme_arrondissement-69.php

GALYO
4, rue de la Charité
69002 LYON
Tel : 04.72.77.15.77
E-Mail : location@galyo.fr

catalogue PDF généré par http://www.repimmo.com

Location Appartement LYON-5EME-ARRONDISSEMENT (Rhone - 69)

Surface : 70 m2

Nb pièces : 3 pièces

Chambres : 2 chambres

SDB : 1 salle de bains

Charges : 25 €

Prix : 1145 €/mois

Réf : 11471 -

Description détaillée :
Vieux Lyon quartier historique
F3 rénové en 2024 avec beaucoup de cachet plafond à la française, tomettes cheminée, composé d'une entrée sur séjour, de deux chambres, d'une cuisine séparée aménagée et équipée (plaques de cuisson hotte), d'une salle de bains avec branchement lave-linge. wc séparés.

Logement soumis à l'encadrement des loyers :
Loyer de référence : 866.66 E
loyer de référence majoré : 1042.81 E
Complément de loyer : 77.19E

Pour une constitution de dossier rapide et efficace, nous utilisons la plateforme Seventee. Celle-ci vous permet de transmettre votre dossier de location de manière sécurisée et de suivre l'avancement de votre candidature.

Contact : Emmanuella

Annonce visible sur http://www.repimmo.com sous la REF n°18418748

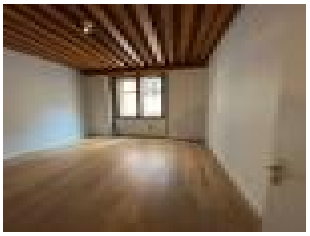

voir tous les détails sur ce bien http://www.repimmo.com/petite_annonces_immobiliere/18418748/appartement-location-lyon_5eme_arrondissement-69.php

GALYO
4, rue de la Charité
69002 LYON
Tel : 04.72.77.15.77
E-Mail : location@galyo.fr

catalogue PDF généré par http://www.repimmo.com

Location Appartement LYON-6EME-ARRONDISSEMENT (Rhone - 69)

Surface : 142 m2

Nb pièces : 4 pièces

Chambres : 3 chambres

SDB : 1 salle de bains

Charges : 170 €

Prix : 2110 €/mois

Réf : 11468 -

Description détaillée :

Lyon 6ième - rue BARREME proche quai du Rhône

F4 grand volume 142m² traversant composé d'une grande entrée, d'un séjour avec alcôve cheminée décorative, parquet donnant sur le jardin de l'immeuble, d'une cuisine aménagée, de trois chambres, d'une salle de bains, wc séparés.

Logement soumis à l'encadrement des loyers :
Loyer de référence : 1757.67 euros
Loyer de référence majoré : 2114.92 euros

Pour une constitution de dossier rapide et efficace, nous utilisons la plateforme Seventee. Celle-ci vous permet de transmettre votre dossier de location de manière sécurisée et de suivre l'avancement de votre candidature.

Contact : Emmanuella

Annonce visible sur http://www.repimmo.com sous la REF n°18411563

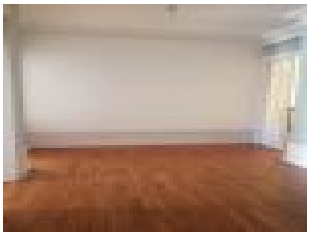
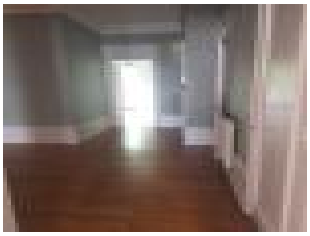
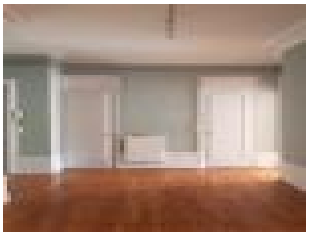

voir tous les détails sur ce bien http://www.repimmo.com/petite_annonces_immobiliere/18411563/appartement-location-lyon_6eme_arrondissement-69.php

GALYO
4, rue de la Charité
69002 LYON
Tel : 04.72.77.15.77
E-Mail : location@galyo.fr

catalogue PDF généré par http://www.repimmo.com

Location Appartement CALUIRE-ET-CUIRE (Rhone - 69)

Surface : 59 m2

Nb pièces : 2 pièces

Chambres : 1 chambre

Charges : 100 €

Prix : 882 €/mois

Réf : 11469 -

Description détaillée :

appartement T2 comprenant un hall d'entré, un séjour carrelé avec un accès à un balcon, une cuisine meublée et équipée (frigo, hotte, four encastrable, plaque de cuisson au gaz, micro-ondes), un cellier équipé, un placard équipé, une chambre, SDE, wc,
Cave,
Vue dégagée,
Chauffage collectif au gaz,

Loyer non soumis à l'encadrement des loyers

Pour une constitution de dossier rapide et efficace, nous utilisons la plateforme Seventee. Celle-ci vous permet de transmettre votre dossier de location de manière sécurisée et de suivre l'avancement de votre candidature.

Annonce visible sur http://www.repimmo.com sous la REF n°18411562

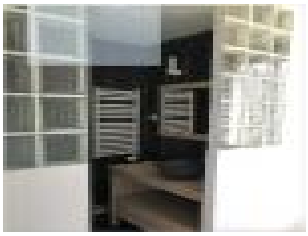

voir tous les détails sur ce bien http://www.repimmo.com/petite_annonces_immobiliere/18411562/appartement-location-caluire_et_cuire-69.php

GALYO
4, rue de la Charité
69002 LYON
Tel : 04.72.77.15.77
E-Mail : location@galyo.fr

catalogue PDF généré par http://www.repimmo.com

Location Appartement LYON-2EME-ARRONDISSEMENT (Rhone - 69)

Surface : 191 m2

Nb pièces : 6 pièces

Chambres : 5 chambres

SDB : 1 salle de bains

Charges : 65 €

Prix : 2250 €/mois

Réf : 11275 -

Description détaillée :

Votre Regie Galyo à le plaisir de vous proposer à la location, Rue Auguste COMTE - Quartier Ainay, proche commerces, transports et toutes commodités ce très bel appartement 6 pièces TRAVERSANT avec CHARME DE L'ANCIEN (parquets, cheminées)

Il se compose d'un séjour avec cheminée décorative, d'une salle à manger, d'une cuisine, de quatre chambres dont trois sur cour et une avec salle d'eau et WC, d'un dressing, d'une salle de bains et d'un WC indépendant..
Nombreux rangements. Interphone. Local à vélos.

La chaudière a été changé pour un modèle à condensation nouvelle génération, plus économique.

IDEAL FAMILLE

Loyer de référence : 2394.25E
Loyer de référence majoré : 2873.10E

Pour une constitution de dossier rapide et efficace, nous utilisons la plateforme Seventee. Celle-ci vous permet de d ur m

voir tous les détails sur ce bien http://www.repimmo.com/petite_annonces_immobiliere/18407531/appartement-location-lyon_2eme_arrondissement-69.php

GALYO
4, rue de la Charité
69002 LYON
Tel : 04.72.77.15.77
E-Mail : location@galyo.fr

catalogue PDF généré par http://www.repimmo.com

Location Appartement LYON-2EME-ARRONDISSEMENT (Rhone - 69)

Surface : 68 m2

Nb pièces : 3 pièces

Chambres : 2 chambres

SDB : 1 salle de bains

Charges : 36 €

Prix : 1136 €/mois

Réf : 11464 -

Description détaillée :

Lyon 2ième rue VAUBECOUR

Appartement entièrement rénové en 2024 composé d'une entrée d'un séjour avec cachet cheminée décorative et parquet, d'une cuisine aménagée et équipée, de deux chambres dont une en angle, d'une salle de bains avec branchement lave-linge, wc séparés.

Logement soumis à l'encadrement des loyers :
loyer de référence : 895.23 euros
Loyer de référence majoré : 1077.08 euros
Complément de loyer : 22.92 euros

Pour une constitution de dossier rapide et efficace, nous utilisons la plateforme Seventee. Celle-ci vous permet de transmettre votre dossier de location de manière sécurisée et de suivre l'avancement de votre candidature.

Contact : Emmanuella

Annonce visible sur http://www.repimmo.com sous la REF n°18407528

voir tous les détails sur ce bien http://www.repimmo.com/petite_annonces_immobiliere/18407528/appartement-location-lyon_2eme_arrondissement-69.php

GALYO
4, rue de la Charité
69002 LYON
Tel : 04.72.77.15.77
E-Mail : location@galyo.fr

catalogue PDF généré par http://www.repimmo.com

Location Appartement LYON-2EME-ARRONDISSEMENT (Rhone - 69)

Surface : 64 m2

Nb pièces : 2 pièces

Chambres : 1 chambre

SDB : 1 salle de bains

Charges : 10 €

Prix : 900 €/mois

Réf : 11465 -

Description détaillée :
QUAI SAINT ANTOINE 69002 LYON - QUAIS DE SAONE
Proche de toutes les commodités, commerces et transports en commun

Appartement T2 composé d'une entrée, d'une cuisine, d'un séjour lumineux avec cheminée décorative, d'une chambre avec placards, d'une salle de bains et de wc indépendants.

Bien soumis à l'encadrement des loyers :
- Loyer de référence : 879.65 E
- Loyer de référence majoré : 1 054.28 E

Pour une constitution de dossier rapide et efficace, nous utilisons la plateforme Seventee. Celle-ci vous permet de transmettre votre dossier de location de manière sécurisée et de suivre l'avancement de votre candidature.

Contact : Pauline

Annonce visible sur http://www.repimmo.com sous la REF n°18407527

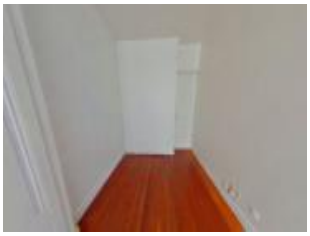

voir tous les détails sur ce bien http://www.repimmo.com/petite_annonces_immobiliere/18407527/appartement-location-lyon_2eme_arrondissement-69.php

GALYO
4, rue de la Charité
69002 LYON
Tel : 04.72.77.15.77
E-Mail : location@galyo.fr

catalogue PDF généré par http://www.repimmo.com

Location Appartement LYON-3EME-ARRONDISSEMENT (Rhone - 69)

Surface : 49 m2

Nb pièces : 2 pièces

Chambres : 1 chambre

Charges : 40 €

Prix : 830 €/mois

Réf : 11466 -

Description détaillée :
RUE DES TUILIERS 69003 LYON - METRO SANS SOUCI
Proche de toutes les commodités, commerces et transports en commun

Appartement T2, MEUBLE, composé d'un hall d'entrée, d'une cuisine aménagée et équipée ouverte sur le séjour, d'une chambre, d'une salle d'eau et de wc indépendants.

Bien soumis à l'encadrement des loyers :
- Loyer de référence : 731.86 E
- Loyer de référence majoré : 880.21 E

Pour une constitution de dossier rapide et efficace, nous utilisons la plateforme Seventee. Celle-ci vous permet de transmettre votre dossier de location de manière sécurisée et de suivre l'avancement de votre candidature.

Annonce visible sur http://www.repimmo.com sous la REF n°18407526

voir tous les détails sur ce bien http://www.repimmo.com/petite_annonces_immobiliere/18407526/appartement-location-lyon_3eme_arrondissement-69.php

GALYO
4, rue de la Charité
69002 LYON
Tel : 04.72.77.15.77
E-Mail : location@galyo.fr

catalogue PDF généré par http://www.repimmo.com

Location Appartement LYON-6EME-ARRONDISSEMENT (Rhone - 69)

Surface : 16 m2

Nb pièces : 1 pièce

SDB : 1 salle de bains

Charges : 20 €

Prix : 357 €/mois

Réf : 11456 -

Description détaillée :

Lyon 6ième à proximité des quais du Rhône et du parc de la Tête d'Or

Un studio composé d'une entrée d'un coin cuisine ouvert sur la pièce de vie et d'une salle de bains avec wc

Logement soumis à l'encadrement des loyers :

loyer de référence : 286.11 euros

loyer de référence majoré : 343.33 euros

Pour une constitution de dossier rapide et efficace, nous utilisons la plateforme Seventee. Celle-ci vous permet de transmettre votre dossier de location de manière sécurisée et de suivre l'avancement de votre candidature.

contact : Emmanuella

Annonce visible sur http://www.repimmo.com sous la REF n°18404976

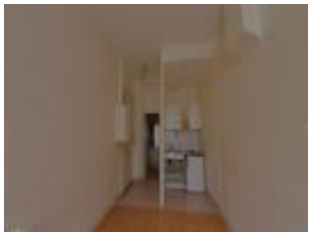

voir tous les détails sur ce bien http://www.repimmo.com/petite_annonces_immobiliere/18404976/appartement-location-lyon_6eme_arrondissement-69.php

GALYO
4, rue de la Charité
69002 LYON
Tel : 04.72.77.15.77
E-Mail : location@galyo.fr

catalogue PDF généré par http://www.repimmo.com

Location Appartement LYON-2EME-ARRONDISSEMENT (Rhone - 69)

Surface : 61 m2

Nb pièces : 3 pièces

Chambres : 2 chambres

SDB : 1 salle de bains

Charges : 60 €

Prix : 1010 €/mois

Réf : 11457 -

Description détaillée :
Lyon 2 à proximité du théâtre des Célestins
un charmant F3 de 61m² atypique au 2ième étage avec ascenseur composé d'une entrée, d'un séjour avec coin cuisine, de deux chambres dont une avec avec espace bureau si nécessaire attenant, d'une salle de bains, wc séparés.
le charme du parquet, des pierres apparentes, , cheminée décorative

Logement soumis à l'encadrement des loyer :
Loyer de référence : 789.89 euros
Loyer de référence majoré : 950.33 euros

Pour une constitution de dossier rapide et efficace, nous utilisons la plateforme Seventee. Celle-ci vous permet de transmettre votre dossier de location de manière sécurisée et de suivre l'avancement de votre candidature.

Contact Emmanuella

Annonce visible sur http://www.repimmo.com sous la REF n°18404975

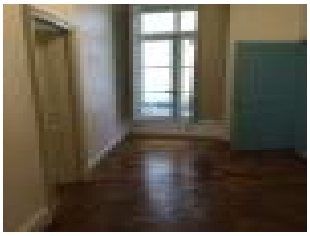

voir tous les détails sur ce bien http://www.repimmo.com/petite_annonces_immobiliere/18404975/appartement-location-lyon_2eme_arrondissement-69.php

GALYO
4, rue de la Charité
69002 LYON
Tel : 04.72.77.15.77
E-Mail : location@galyo.fr

catalogue PDF généré par http://www.repimmo.com

Location Appartement LYON-1ER-ARRONDISSEMENT (Rhone - 69)

Surface : 83 m2

Nb pièces : 4 pièces

Chambres : 3 chambres

Charges : 111 €

Prix : 1350 €/mois

Réf : 11459 -

Description détaillée :
RUE PIZAY 69001 LYON - METRO HOTEL DE VILLE
Proche de toutes les commodités, commerces et transports en commun

Appartement T4 composé d'un grand séjour lumineux, d'une cuisine aménagée et équipée, de trois chambres dont une avec placards, d'une salle d'eau et de wc indépendants.

Bien soumis à l'encadrement des loyers :
- Loyer de référence : 1 029.76 E
- Loyer de référence majoré : 1 239.06 E

Pour une constitution de dossier rapide et efficace, nous utilisons la plateforme Seventee. Celle-ci vous permet de transmettre votre dossier de location de manière sécurisée et de suivre l'avancement de votre candidature.

Contact : Pauline

Annonce visible sur http://www.repimmo.com sous la REF n°18404973

voir tous les détails sur ce bien http://www.repimmo.com/petite_annonces_immobiliere/18404973/appartement-location-lyon_1er_arrondissement-69.php

GALYO
4, rue de la Charité
69002 LYON
Tel : 04.72.77.15.77
E-Mail : location@galyo.fr

catalogue PDF généré par http://www.repimmo.com

Location Appartement LYON-2EME-ARRONDISSEMENT (Rhone - 69)

Surface : 71 m2

Nb pièces : 2 pièces

Chambres : 1 chambre

SDB : 1 salle de bains

Charges : 45 €

Prix : 1096 €/mois

Réf : 11460 -

Description détaillée :
RUE DUHAMEL 69002 LYON - METRO AMPERE VICTOR HUGO
Proche de toutes les commodités, commerces et transports en commun

Grand appartement T2 composé d'une entrée, d'une cuisine aménagée et équipée, d'un séjour avec alcôve, d'une chambre, d'une salle de bains et de wc indépendants.

Bien soumis à l'encadrement des loyers :
- Loyer de référence : 1 051.49 E
- Loyer de référence majoré : 1 258.93 E

Pour une constitution de dossier rapide et efficace, nous utilisons la plateforme Seventee. Celle-ci vous permet de transmettre votre dossier de location de manière sécurisée et de suivre l'avancement de votre candidature.

Contact : Pauline

Annonce visible sur http://www.repimmo.com sous la REF n°18404972

voir tous les détails sur ce bien http://www.repimmo.com/petite_annonces_immobiliere/18404972/appartement-location-lyon_2eme_arrondissement-69.php

GALYO
4, rue de la Charité
69002 LYON
Tel : 04.72.77.15.77
E-Mail : location@galyo.fr

catalogue PDF généré par http://www.repimmo.com

Location Appartement LYON-2EME-ARRONDISSEMENT (Rhone - 69)

Surface : 260 m2

Nb pièces : 6 pièces

Chambres : 5 chambres

Charges : 550 €

Prix : 4050 €/mois

Réf : 11461 -

Description détaillée :

très beau appartement T6, non meublé, style bourgeois, grand hall d'entrée avec du parquet chevron massif, grand séjour, salle à manger avec un beau parquet chevron, très belle cuisine meublée et équipée (hotte, plaque induction, four, frigo américain, lave vaisselle, micro-ondes) , coin parentale avec grande chambre vaste salle de bains avec douche et baignoire, 3chambres dont une avec mezzanine, salle d'eau.

charges collectives comprenant le chauffage, l'eau chaude et l'électricité ainsi que l'entretien des parties communes.

Cave (usage partiel)

Bien soumis à l'encadrement des loyers:

Loyer de référence: 3199.60E

Loyer de référence majoré: 3 849.92E

Pour une constitution de dossier rapide et efficace, nous utilisons la plateforme Seventee. Celle-ci vous permet de transmettre votre dossier de location de manière sécurisée et de suivre l'avancement de votre candidature.

Annonce visible sur http://www.repimmo.com sous la REF n°18404971

voir tous les détails sur ce bien http://www.repimmo.com/petite_annonces_immobiliere/18404971/appartement-location-lyon_2eme_arrondissement-69.php

GALYO
4, rue de la Charité
69002 LYON
Tel : 04.72.77.15.77
E-Mail : location@galyo.fr

catalogue PDF généré par http://www.repimmo.com

Location Parking LYON-3EME-ARRONDISSEMENT (Rhone - 69)

Prix : 190 €/mois

Réf : 11453 -

Description détaillée :

AVENUE MARECHAL DE SAXE 69003 LYON

Proche de toutes les commodités, commerces et transports en commun

Emplacement de stationnement en sous-sol à louer 190 E /mois charges comprises.

Pour une constitution de dossier rapide et efficace, nous utilisons la plateforme Seventee. Celle-ci vous permet de transmettre votre dossier de location de manière sécurisée et de suivre l'avancement de votre candidature.

Contact : Pauline

Annonce visible sur http://www.repimmo.com sous la REF n°18395579

voir tous les détails sur ce bien http://www.repimmo.com/petite_annonces_immobiliere/18395579/parking-location-lyon_3eme_arrondissement-69.php

GALYO
4, rue de la Charité
69002 LYON
Tel : 04.72.77.15.77
E-Mail : location@galyo.fr

catalogue PDF généré par http://www.repimmo.com

Location Parking LYON-3EME-ARRONDISSEMENT (Rhone - 69)

Prix : 286 €/mois

Réf : 11454 -

Description détaillée :

AVENUE MARECHAL DE SAXE 69003 LYON

Proche de toutes les commodités, commerces et transports en commun

Garage double en sous-sol à louer 286 E/mois charges comprises.

Pour une constitution de dossier rapide et efficace, nous utilisons la plateforme Seventee. Celle-ci vous permet de transmettre votre dossier de location de manière sécurisée et de suivre l'avancement de votre candidature.

Contact : Pauline

Annonce visible sur http://www.repimmo.com sous la REF n°18395578

voir tous les détails sur ce bien http://www.repimmo.com/petite_annonces_immobiliere/18395578/parking-location-lyon_3eme_arrondissement-69.php

GALYO
4, rue de la Charité
69002 LYON
Tel : 04.72.77.15.77
E-Mail : location@galyo.fr

catalogue PDF généré par http://www.repimmo.com

Location Appartement LYON-2EME-ARRONDISSEMENT (Rhone - 69)

Surface : 21 m2

Nb pièces : 2 pièces

Chambres : 1 chambre

Charges : 170 €

Prix : 640 €/mois

Réf : 11452 -

Description détaillée :

Appartement T2 situé 4 RUE GRENETTE 69002 LYON

A proximité de tous commerces et transports ce F2 se compose d'une entrée sur la pièce à vivre avec le coin cuisine aménagée et équipée (plaques de cuisson, four), d'une chambre et d'une salle d'eau avec wc.

Les charges comprennent le chauffage l'eau chaude et froide, tout est compris (hormis l'électricité)

logement soumis à l'encadrement des loyers :

Loyer de référence : 315.76 euros

Loyer de référence majoré : 378.05 euros

complément de loyer : 91.95 euros

Pour une constitution de dossier rapide et efficace, nous utilisons la plateforme Seventee. Celle-ci vous permet de transmettre votre dossier de location de manière sécurisée et de suivre l'avancement de votre candidature.

Contact : Emmanuella

Annonce visible sur http://www.repimmo.com sous la REF n°18389903

voir tous les détails sur ce bien http://www.repimmo.com/petite_annonces_immobiliere/18389903/appartement-location-lyon_2eme_arrondissement-69.php

GALYO
4, rue de la Charité
69002 LYON
Tel : 04.72.77.15.77
E-Mail : location@galyo.fr

catalogue PDF généré par http://www.repimmo.com

Location Appartement LYON-2EME-ARRONDISSEMENT (Rhone - 69)

Surface : 90 m2

Nb pièces : 3 pièces

Chambres : 2 chambres

SDB : 1 salle de bains

Charges : 85 €

Prix : 1205 €/mois

Réf : 11447 -

Description détaillée :

Lyon 2ieme - rue des Remparts d'Ainay

Grand F3 de 90m² traversant composé d'une entrée, d'un séjour de 27m² avec parquet cheminée décorative, d'une cuisine séparée, de deux chambres, d'une salle de bains avec branchement lave-linge, d'u dressing/débarras et de wc séparés.

Logement soumis à encadrement de loyer :
Loyer de référence : 1159.68 euros
Loyer de référence majoré : 1395.24 euros

Pour une constitution de dossier rapide et efficace, nous utilisons la plateforme Seventee. Celle-ci vous permet de transmettre votre dossier de location de manière sécurisée et de suivre l'avancement de votre candidature.

Contact : Emmanuella

Annonce visible sur http://www.repimmo.com sous la REF n°18388004

voir tous les détails sur ce bien http://www.repimmo.com/petite_annonces_immobiliere/18388004/appartement-location-lyon_2eme_arrondissement-69.php

GALYO
4, rue de la Charité
69002 LYON
Tel : 04.72.77.15.77
E-Mail : location@galyo.fr

catalogue PDF généré par http://www.repimmo.com

Location Appartement LYON-3EME-ARRONDISSEMENT (Rhone - 69)

Surface : 87 m2

Nb pièces : 3 pièces

Chambres : 2 chambres

SDB : 1 salle de bains

Charges : 75 €

Prix : 1375 €/mois

Réf : 11448 -

Description détaillée :

PLACE BIR HAKEIM 69003 LYON

Proche de toutes les commodités, commerces et transports en commun

Appartement T3 de 87.19 m² composé d'un hall d'entrée avec placards, d'une cuisine aménagée et équipée, d'un grand séjour donnant sur un balcon de 6.18 m², de deux chambres dont une avec salle d'eau, d'une salle de bains et de wc indépendants.

Possibilité de louer un garage en sus 100 E/mois charges comprises.

Bien soumis à l'encadrement des loyers :

- Loyer de référence : 1 089.88 E
- Loyer de référence majoré : 1 307.85 E

Pour une constitution de dossier rapide et efficace, nous utilisons la plateforme Seventee. Celle-ci vous permet de transmettre votre dossier de location de manière sécurisée et de suivre l'avancement de votre candidature.

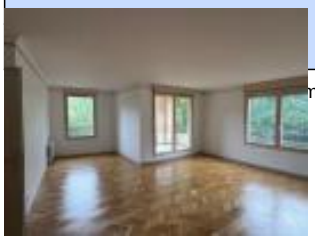

voir tous les détails sur ce bien http://www.repimmo.com/petite_annonces_immobiliere/18388003/appartement-location-lyon_3eme_arrondissement-69.php