catalogue PDF généré
par http://www.repimmo.com

JOSEPH BAUR IMMOBILIER

157 Avenue BarthÃ©lÃ©my BUYER 69005 LYON

Tel : 04.72.32.13.14

E-Mail : loic.baurimmo@orange.fr

JOSEPH BAUR IMMOBILIER
157 Avenue BarthÃ©lÃ©my BUYER
69005 LYON
Tel : 04.72.32.13.14
E-Mail : loic.baurimmo@orange.fr

catalogue PDF généré par http://www.repimmo.com

Location Appartement LYON-7EME-ARRONDISSEMENT (Rhone - 69)

Surface : 42 m2

Nb pièces : 2 pièces

Chambres : 1 chambre

Année de construction : 2006

Charges : 65 €

Prix : 1025 €/mois

Réf : LYO304JAUR -

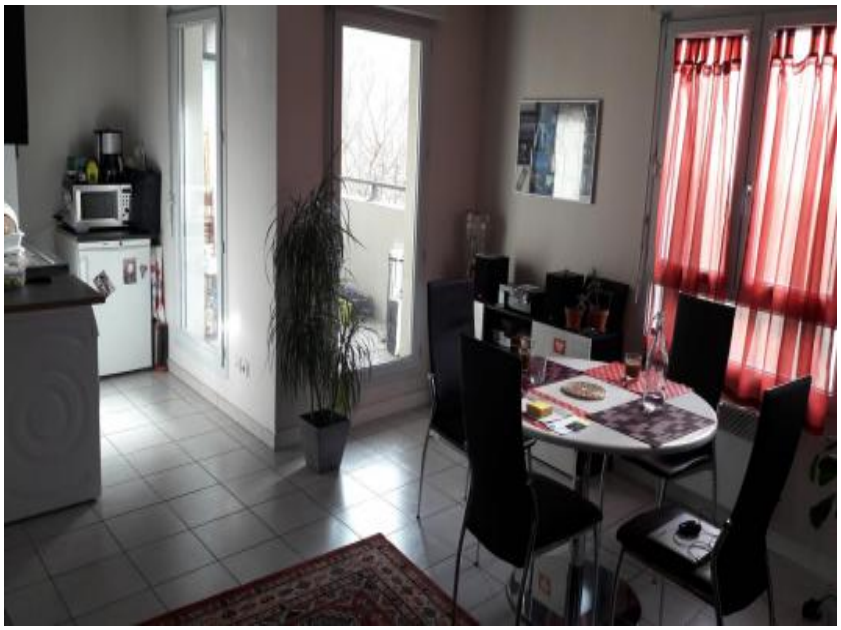

Description détaillée :

Joli T2 meublé récent au 1er étage composé d'un hall avec placard, un séjour avec coin cuisine donnant sur une loggia, une chambre avec placard, une salle d'eau, un WC.

Chauffage individuel électrique.

Garage en sous-sol dont le loyer est de 100 E par mois en plus.

Les informations sur les risques auxquels ce bien est exposé sont disponibles sur le site Géorisques : www. georisques. gouv. fr

Annonce visible sur http://www.repimmo.com sous la REF n°18458548

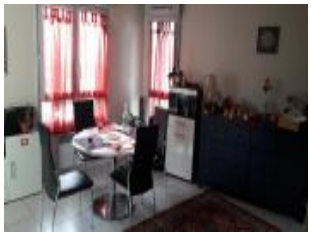

voir tous les détails sur ce bien http://www.repimmo.com/petite_annonces_immobiliere/18458548/appartement-location-lyon_7eme_arrondissement-69.php

JOSEPH BAUR IMMOBILIER
157 Avenue BarthÃ©lÃ©my BUYER
69005 LYON
Tel : 04.72.32.13.14
E-Mail : loic.baurimmo@orange.fr

catalogue PDF généré par http://www.repimmo.com

Location Appartement LYON-3EME-ARRONDISSEMENT (Rhone - 69)

Surface : 93 m2

Surface séjour : 27 m2

Nb pièces : 4 pièces

Chambres : 3 chambres

SDB : 1 salle de bains

Charges : 102 €

Prix : 1562 €/mois

Réf : LYO3CREQUI -

Description détaillée :

Superbe T4 traversant dans résidence de standing composé d'un séjour donnant sur un grand balcon, d'une cuisine équipée indépendante, de trois chambres avec placards, d'une buanderie, d'une salle de bains et W.C.

Un garage double équipé d'une borne électrique complète ce logement.

Chauffage individuel au gaz.

Proche tous commerces et arrêt de métro Saxe.

Pas de photo du bien pour le moment, visite sur demande en fonction du dossier.

Les informations sur les risques auxquels ce bien est exposé sont disponibles sur le site Géorisques : www. georisques. gouv. fr

Annonce visible sur http://www.repimmo.com sous la REF n°18426855

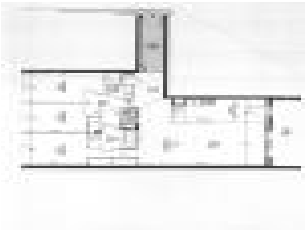

voir tous les détails sur ce bien http://www.repimmo.com/petite_annonces_immobiliere/18426855/appartement-location-lyon_3eme_arrondissement-69.php

JOSEPH BAUR IMMOBILIER
157 Avenue BarthÃ©lÃ©my BUYER
69005 LYON
Tel : 04.72.32.13.14
E-Mail : loic.baurimmo@orange.fr

catalogue PDF généré par http://www.repimmo.com

Location Appartement LYON-5EME-ARRONDISSEMENT (Rhone - 69)

Surface : 111 m2

Nb pièces : 5 pièces

Chambres : 4 chambres

SDB : 2 salles de bains

Charges : 130 €

Prix : 2283 €/mois

Réf : LYO5SAINTJEAN -

Description détaillée :

Superbe appartement meublé duplex au 4ème étage et 5ème étage, dans un immeuble historique jouissant d'une vue sur les toits du Vieux Lyon et de la cathédrale Saint Jean, idéalement situé à proximité du métro.

Parfait pour une colocation, cet appartement allie charme de l'ancien et confort moderne.

Caractéristiques :

- 4 chambres spacieuses
- Cuisine équipée
- Salon commun
- 2 salle de bains
- Meublé et équipé

Chauffage individuel au gaz

Entretien de chaudière collectif

Eau froide collective

Annonce visible sur http://www.repimmo.com sous la REF n°18406258

voir tous les détails sur ce bien http://www.repimmo.com/petite_annonces_immobiliere/18406258/appartement-location-lyon_5eme_arrondissement-69.php

JOSEPH BAUR IMMOBILIER
157 Avenue BarthÃ©lÃ©my BUYER
69005 LYON
Tel : 04.72.32.13.14
E-Mail : loic.baurimmo@orange.fr

catalogue PDF généré par http://www.repimmo.com

Location Appartement TASSIN-LA-DEMI-LUNE (Rhone - 69)

Surface : 51 m2

Nb pièces : 2 pièces

Chambres : 1 chambre

SDB : 1 salle de bains

Charges : 200 €

Prix : 1100 €/mois

Réf : TASSIN42TER -

Description détaillée :

Dans une résidence de grand standing qui sera pour vous un havre de paix dans un écrin de verdure, T2 exceptionnel et rare de 51,64 m2 situé au 3ème étage.

L'appartement dispose d'une cuisine équipée (four, plaques, hotte) ouverte sur pièce à vivre, donnant sur une terrasse de 9,32 m2, une chambre avec un grand dressing, salle de bains, WC.

Garage privatif avec possibilité de borne électrique.

La résidence propose de nombreux espaces verts et une piscine en accès libre aux résidents.

Parking à vélos fermé.

Les charges sont de 200 E par mois, comprenant : chauffage, eau chaude, eau froide, piscine, entretien des espaces verts, taxe sur les ordures ménagères, ascenseur.

Accès : 10 minutes à pied de la gare de TASSIN ligne SAINT BEL / GORGE DE LOUP.

10 minutes à pied des commerces de TASSIN BOURG.

Les informations sur les risques auxquels ce bien est exposé sont disponibles sur le site Géorisques : www. georisques. gouv. fr

Annonce visible sur http://www.repimmo.com sous la REF n°18388910

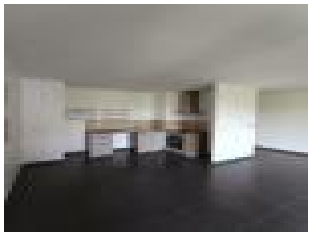

voir tous les détails sur ce bien http://www.repimmo.com/petite_annonces_immobiliere/18388910/appartement-location-tassin_la_demi_lune-69.php

JOSEPH BAUR IMMOBILIER
157 Avenue BarthÃ©lÃ©my BUYER
69005 LYON
Tel : 04.72.32.13.14
E-Mail : loic.baurimmo@orange.fr

catalogue PDF généré par http://www.repimmo.com

Location Appartement TASSIN-LA-DEMI-LUNE (Rhone - 69)

Surface : 49 m2

Nb pièces : 2 pièces

Chambres : 1 chambre

SDB : 11 salles de bains

Charges : 60 €

Prix : 860 €/mois

Réf : TAS8LECLERC -

Description détaillée :

Dans résidence calme, Joli Appartement T2 au 2e étage composé d'un séjour avec placard, une cuisine aménagée, une chambre, un balcon de 4,37 m2 un WC une salle d'eau. Chauffage et eau chaude individuels gaz; eau froide collective.

Un garage attenant.

Proximité commerce, bus, parc arboré.

Annonce visible sur http://www.repimmo.com sous la REF n°18331643

voir tous les détails sur ce bien http://www.repimmo.com/petite_annonces_immobiliere/18331643/appartement-location-tassin_la_demi_lune-69.php

JOSEPH BAUR IMMOBILIER
157 Avenue BarthÃ©lÃ©my BUYER
69005 LYON
Tel : 04.72.32.13.14
E-Mail : loic.baurimmo@orange.fr

catalogue PDF généré par http://www.repimmo.com

Location Appartement LYON-2EME-ARRONDISSEMENT (Rhone - 69)

Surface : 30 m2

Nb pièces : 1 pièce

Charges : 30 €

Prix : 770 €/mois

Réf : LYO2PONCET -

Description détaillée :

Vous cherchez un pied-à-terre idéalement situé au c?ur de Lyon ? Ne cherchez plus ! Ce studio situé à deux pas de la place Bellecour est fait pour vous.

Une surface au sol de 30m² et une mezzanine de 20m².

Pièce principale Lumineuse avec une grande fenêtre donnant sur la cour de l'immeuble.

Emplacement exceptionnel : À deux pas des commerces, restaurants, et transports en commun

Calme et sécurisé : Immeuble bien entretenu

Chauffage et eau chaude électrique

Disponibilité : Immédiate

Ne manquez pas cette opportunité unique de vivre dans l'un des quartiers les plus prisés de Lyon. Idéal pour étudiants, jeunes actifs ou amoureux de la ville.

Pour plus d'informations ou pour organiser une visite, contactez-nous dès aujourd'hui !

Ne tardez pas, ce bien rare partira vite !

Les informations sur les risques auxquels ce bien est exposé sont disponibles sur le site Géorisques : www. georisques. gouv. fr

Annonce visible sur http://www.repimmo.com sous la REF n°18264706

voir tous les détails sur ce bien http://www.repimmo.com/petite_annonces_immobiliere/18264706/appartement-location-lyon_2eme_arrondissement-69.php

JOSEPH BAUR IMMOBILIER
157 Avenue BarthÃ©lÃ©my BUYER
69005 LYON
Tel : 04.72.32.13.14
E-Mail : loic.baurimmo@orange.fr

catalogue PDF généré par http://www.repimmo.com

Location Parking VILLEURBANNE (Rhone - 69)

Surface : 15 m2

Prix : 80 €/mois

Réf : LYO1ATHENA -

Description détaillée :

Box fermé dans résidence sécurisée à louer

Annonce visible sur http://www.repimmo.com sous la REF n°18201170

voir tous les détails sur ce bien http://www.repimmo.com/petite_annonces_immobiliere/18201170/parking-location-villeurbanne-69.php

JOSEPH BAUR IMMOBILIER
157 Avenue BarthÃ©lÃ©my BUYER
69005 LYON
Tel : 04.72.32.13.14
E-Mail : loic.baurimmo@orange.fr

catalogue PDF généré par http://www.repimmo.com

Location Appartement TASSIN-LA-DEMI-LUNE (Rhone - 69)

Surface : 42 m2

Nb pièces : 2 pièces

Chambres : 1 chambre

Année de construction : 2017

Charges : 55 €

Prix : 800 €/mois

Réf : TASS8LECLERC -

Description détaillée :

En centre ville résidence ED'N PARK, appartement T2 récent, au 2e étage, composé d'un séjour avec placard, une cuisine aménagée, une chambre, un balcon, un WC une salle d'eau. Chauffage et eau chaude individuels. Un garage en sous-sol.

(Conditions de ressources du locataire soumises à la loi Pinel)

Les informations sur les risques auxquels ce bien est exposé sont disponibles sur le site Géorisques : www. georisques. gouv. fr

Annonce visible sur http://www.repimmo.com sous la REF n°18127132

voir tous les détails sur ce bien http://www.repimmo.com/petite_annonces_immobiliere/18127132/appartement-location-tassin_la_demi_lune-69.php

JOSEPH BAUR IMMOBILIER
157 Avenue BarthÃ©lÃ©my BUYER
69005 LYON
Tel : 04.72.32.13.14
E-Mail : loic.baurimmo@orange.fr

catalogue PDF généré par http://www.repimmo.com

Location Appartement ECULLY (Rhone - 69)

Surface : 87 m2

Nb pièces : 4 pièces

Chambres : 3 chambres

SDB : 1 salle de bains

Année de construction : 2002

Prix : 1235 €/mois

Réf : ECULLY11VIANNEY -

Description détaillée :

Dans une belle résidence sécurisée avec espaces verts et piscine, un appartement T4 de 87 m2, comprenant un grand salon ouvert sur une terrasse, dégagement avec placards, cuisine donnant sur un balcon, trois chambres, WC, salle de bains.

Une cave, un garage fermé en sous-sol et une place de parking complète ce bien.

Appartement traversant et calme.

Piscine dans la copropriété

Proche supermarchés et transports en commun.

A VOIR RAPIDEMENT.

Les informations sur les risques auxquels ce bien est exposé sont disponibles sur le site Géorisques : www. georisques. gouv. fr

Annonce visible sur http://www.repimmo.com sous la REF n°18099195

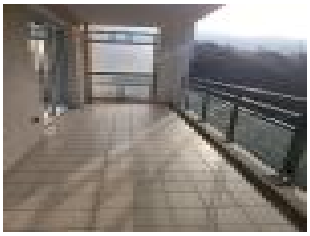

voir tous les détails sur ce bien http://www.repimmo.com/petite_annonces_immobiliere/18099195/appartement-location-ecully-69.php

JOSEPH BAUR IMMOBILIER
157 Avenue BarthÃ©lÃ©my BUYER
69005 LYON
Tel : 04.72.32.13.14
E-Mail : loic.baurimmo@orange.fr

catalogue PDF généré par http://www.repimmo.com

Location Appartement LYON-5EME-ARRONDISSEMENT (Rhone - 69)

Surface : 49 m2

Nb pièces : 2 pièces

Chambres : 1 chambre

SDB : 1 salle de bains

Charges : 150 €

Prix : 860 €/mois

Réf : LYO5BOUVIER -

Description détaillée :

Dans une très belle résidence de standing sécurisée sur les hauteurs de Lyon, appartement au 4ème étage avec ascenseur, composé d'un dégagement, cuisine équipée, WC, salon, chambre et salle de bains.

Appartement très lumineux, peu de vis à vis.

Une cave complète ce bien.

La résidence dispose d'un gardien.

Chauffage et eau froide/chaude compris dans les charges d'un montant de 280 E par mois.

DPE en cours de réalisation

A VOIR RAPIDEMENT

Les informations sur les risques auxquels ce bien est exposé sont disponibles sur le site Géorisques : www. georisques. gouv. fr

Annonce visible sur http://www.repimmo.com sous la REF n°18090297

voir tous les détails sur ce bien http://www.repimmo.com/petite_annonces_immobiliere/18090297/appartement-location-lyon_5eme_arrondissement-69.php

JOSEPH BAUR IMMOBILIER
157 Avenue BarthÃ©lÃ©my BUYER
69005 LYON
Tel : 04.72.32.13.14
E-Mail : loic.baurimmo@orange.fr

catalogue PDF généré par http://www.repimmo.com

Location Appartement LYON-1ER-ARRONDISSEMENT (Rhone - 69)

Surface : 90 m2

Nb pièces : 3 pièces

Chambres : 2 chambres

SDB : 1 salle de bains

Prix : 1382 €/mois

Réf : LYO6MART -

Description détaillée :

Superbe appartement entièrement rénové en plein coeur de LYON face aux halles du 1er arrondissement et à proximité du mur des LYONNAIS, il vous ravira par ses volumes.

Il est doté d'une cuisine aménagée, d'un beau séjour, d'un vaste hall d'entrée, de deux grandes chambres dont une avec alcove, un dressing, une salle de bains et d'un WC.

A 3 mn à pied de la place des TERREAUX, vous disposez de tous les transports en commun pour circuler.

A VOIR TRÈS RAPIDEMENT

Annonce visible sur http://www.repimmo.com sous la REF n°17962319

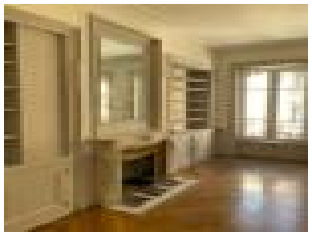

voir tous les détails sur ce bien http://www.repimmo.com/petite_annonces_immobiliere/17962319/appartement-location-lyon_1er_arrondissement-69.php

JOSEPH BAUR IMMOBILIER
157 Avenue BarthÃ©lÃ©my BUYER
69005 LYON
Tel : 04.72.32.13.14
E-Mail : loic.baurimmo@orange.fr

catalogue PDF généré par http://www.repimmo.com

Location Appartement LYON-1ER-ARRONDISSEMENT (Rhone - 69)

Surface : 40 m2

Nb pièces : 1 pièce

Prix : 855 €/mois

Réf : LYO7DIDEROT -

Description détaillée :

Adorable T1 BIS meublé de 40,30 m2 au coeur de la Croix Rousse, dans un quartier historique, totalement équipé.

3ème étage sans ascenseur. Chauffage individuel gaz, eau froide et chaude individuel

Annonce visible sur http://www.repimmo.com sous la REF n°17825652

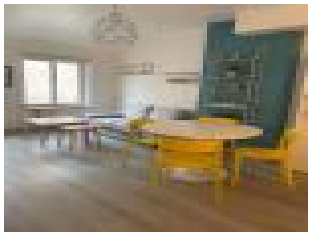

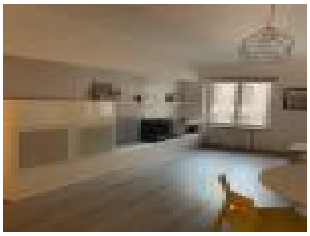

voir tous les détails sur ce bien http://www.repimmo.com/petite_annonces_immobiliere/17825652/appartement-location-lyon_1er_arrondissement-69.php

JOSEPH BAUR IMMOBILIER
157 Avenue BarthÃ©lÃ©my BUYER
69005 LYON
Tel : 04.72.32.13.14
E-Mail : loic.baurimmo@orange.fr

catalogue PDF généré par http://www.repimmo.com

Location Parking LYON-5EME-ARRONDISSEMENT (Rhone - 69)

Surface : 15 m2

Prix : 70 €/mois

Réf : LYO2POINT -

Description détaillée :

Place de parking en sous-sol qui se situe 2 A IMPASSE DU POINT DU JOUR 69005 LYON résidence LE SANDRO dans une copropriété sécurisée neuve.

A VOIR RAPIDEMENT

Annonce visible sur http://www.repimmo.com sous la REF n°17716685

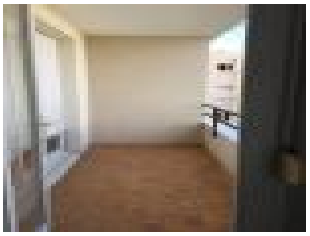

voir tous les détails sur ce bien http://www.repimmo.com/petite_annonces_immobiliere/17716685/parking-location-lyon_5eme_arrondissement-69.php