catalogue PDF généré
par http://www.repimmo.com

Maurig immobilier

9 boulvard gambetta 47 MARMANDE

Tel : 05.53.64.50.00

Site Web : http://www.maurigimmobilier.com

E-Mail : emmanuel.couzineau@maurig-immobilier.com

Maurig immobilier
9 boulvard gambetta
47 MARMANDE
Tel : 05.53.64.50.00
Siret : 479609596
E-Mail : emmanuel.couzineau@maurig-immobilier.com

catalogue PDF généré par http://www.repimmo.com

Location Maison MARCELLUS (Lot et garonne - 47)

Surface séjour : 22 m2

Chambres : 4 chambres

SDB : 1 salle de bains

Année de construction : 1948

Charges : 10 €

Prix : 620 €/mois

Réf : 2986 -

Description détaillée :

Dans un village à 10 minutes de Marmande, au centre du village avec école et comodités, vaste maison comprénant grande cuisine salle à manger, 1 salle d'eau et une grand salle de bains, 4 chambres, jardin privatif et garage pour stockage. DISPONIBLE DE SUITE

Annonce visible sur http://www.repimmo.com sous la REF n°17323638

voir tous les détails sur ce bien http://www.repimmo.com/petite_annonces_immobiliere/17323638/maison-location-marcellus-47.php

Maurig immobilier
9 boulvard gambetta
47 MARMANDE
Tel : 05.53.64.50.00
Siret : 479609596
E-Mail : emmanuel.couzineau@maurig-immobilier.com

catalogue PDF généré par http://www.repimmo.com

Vente Maison FAUILLET (Lot et garonne - 47)

Surface séjour : 21 m2

Chambres : 3 chambres

Prix : 168800 €

Réf : 3434 -

Description détaillée :

Située entre Marmande Tonneins, au calme et en pleine campagne, nous vous proposons cette magnifique maison en pierre composée au rez-de-chaussée : une cuisine, un salon séjour, trois chambres, une salle d'eau et un WC. À l'étage, vous avez la possibilité d'aménager ce grenier de 100 m² de façon à agrandir cette belle bâtisse. Sur l'extérieur, vous disposez d'une grange que vous pouvez réhabiliter à votre goût et un jardin. Pour plus d'informations, n'hésitez pas à contacter nos agences : MAURIG IMMOBILIER à MARMANDE (05.53.64.50.00) et à SAINTE BAZEILLE (05.47.22.44.74)

Annonce visible sur http://www.repimmo.com sous la REF n°17320127

voir tous les détails sur ce bien http://www.repimmo.com/petite_annonces_immobiliere/17320127/maison-a_vendre-fauillet-47.php

Maurig immobilier
9 boulvard gambetta
47 MARMANDE
Tel : 05.53.64.50.00
Siret : 479609596
E-Mail : emmanuel.couzineau@maurig-immobilier.com

catalogue PDF généré par http://www.repimmo.com

Location Appartement MARMANDE (Lot et garonne - 47)

Surface séjour : 27 m2

Chambres : 2 chambres

Charges : 66 €

Prix : 696 €/mois

Réf : 3619 -

Description détaillée :

À deux pas du centre-ville de Marmande, dans une impasse au calme, proche des écoles, commerces à pied, dans une petite résidence sécurisée, bel appartement lumineux de 70 m² composé d'une cuisine équipée donnant un balcon fermé avec véranda, d'un salon séjour donnant sur autre un balcon, deux chambres dont une avec dressing, une salle d'eau et un wc. Ce bien dispose aussi de deux places de parking à l'intérieur de la résidence fermée par un portail électrique

Annonce visible sur http://www.repimmo.com sous la REF n°17316255

voir tous les détails sur ce bien http://www.repimmo.com/petite_annonces_immobiliere/17316255/appartement-location-marmande-47.php

Maurig immobilier
9 boulvard gambetta
47 MARMANDE
Tel : 05.53.64.50.00
Siret : 479609596
E-Mail : emmanuel.couzineau@maurig-immobilier.com

catalogue PDF généré par http://www.repimmo.com

Vente Appartement MARMANDE (Lot et garonne - 47)

Chambres : 2 chambres

Prix : 137800 €

Réf : 3617 -

Description détaillée :

Proche du centre-ville de Marmande, toute les commodités et gare Bel appartement de type T3 en très bon état, climatisation, portail sécurisé, porte blindée, volets électriques et store sur le balcon apportent un confort supplémentaire. Il se compose d'une belle entrée, une cuisine équipée, un salon séjour, deux chambres une salle d'eau, un WC et un garage Pour les visites, contactez les agences MAURIG IMMOBILIER à MARMANDE et SAINTE-BAZEILLE. Vous pouvez retrouver des biens similaires sur :

Annonce visible sur http://www.repimmo.com sous la REF n°17312653

voir tous les détails sur ce bien http://www.repimmo.com/petite_annonces_immobiliere/17312653/appartement-a_vendre-marmande-47.php

Maurig immobilier
9 boulvard gambetta
47 MARMANDE
Tel : 05.53.64.50.00
Siret : 479609596
E-Mail : emmanuel.couzineau@maurig-immobilier.com

catalogue PDF généré par http://www.repimmo.com

Vente Maison SAINTE-BAZEILLE (Lot et garonne - 47)

Surface séjour : 32 m2

Chambres : 3 chambres

Année de construction : 1970

Prix : 185000 €

Réf : 3614 -

Description détaillée :

À cinq minutes à pied du centre-ville de Sainte-Bazeille, village dynamique, avec toutes les commodités, maison de plain-pied qui se compose d'une entrée, une cuisine, un salon séjour, trois chambres, une salle d'eau et un WC. Vous disposez d'un sous-sol intégral de 90m², un garage et d'un jardin clos. Cette maison a bénéficié de l'isolation des combles en 2015, et d'un changement de chaudière gaz en 2018. D'autres avantages sur cette maison : volets roulants électriques, double vitrage et puits dans le jardin. Maison idéale pour bien vivre. Contactez les agences MAURIG IMMOBILIER à SAINTE-BAZEILLE et MARMANDE D'autres biens similaires sur notre site internet :

Annonce visible sur http://www.repimmo.com sous la REF n°17299327

voir tous les détails sur ce bien http://www.repimmo.com/petite_annonces_immobiliere/17299327/maison-a_vendre-sainte_bazeille-47.php

Maurig immobilier
9 boulvard gambetta
47 MARMANDE
Tel : 05.53.64.50.00
Siret : 479609596
E-Mail : emmanuel.couzineau@maurig-immobilier.com

catalogue PDF généré par http://www.repimmo.com

Location Appartement MARMANDE (Lot et garonne - 47)

Chambres : 1 chambre

SDB : 1 salle de bains

Charges : 10 €

Prix : 365 €/mois

Réf : 2768 -

Description détaillée :

Appartement face à la gare de type 2 offrant de beaux volumes Cet appartement comprend: une entrée, un salon/séjour avec cuisine aménagée et équipée de plaque, four et frigo, une chambre, salle de bains, wc Logement libre le 4 juillet 2024

Annonce visible sur http://www.repimmo.com sous la REF n°17278283

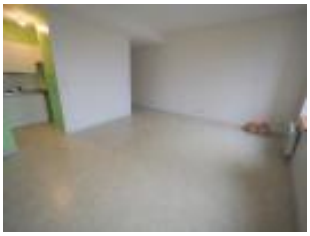

voir tous les détails sur ce bien http://www.repimmo.com/petite_annonces_immobiliere/17278283/appartement-location-marmande-47.php

Maurig immobilier
9 boulvard gambetta
47 MARMANDE
Tel : 05.53.64.50.00
Siret : 479609596
E-Mail : emmanuel.couzineau@maurig-immobilier.com

catalogue PDF généré par http://www.repimmo.com

Location Maison SAINTE-BAZEILLE (Lot et garonne - 47)

Surface séjour : 24 m2

Chambres : 2 chambres

SDB : 1 salle de bains

Prix : 610 €/mois

Réf : 3568 -

Description détaillée :

Proche centre-ville de Sainte-Bazeille, les agences MAURIG IMMOBILIER vous propose cette maison mitoyenne sur un étage composée au rez-de-chaussée : une entrée, une cuisine ouverte sur un séjour, un WC et une buanderie. À l'étage, deux chambres avec placard et une salle de bains avec douche, baignoire et WC. Pour les visites, contactez-nous à SAINTE-BAZEILLE (05.47.22.44.74) et MARMANDE (05.53.64.50.00)

Annonce visible sur http://www.repimmo.com sous la REF n°17266069

voir tous les détails sur ce bien http://www.repimmo.com/petite_annonces_immobiliere/17266069/maison-location-sainte_bazeille-47.php

Maurig immobilier
9 boulvard gambetta
47 MARMANDE
Tel : 05.53.64.50.00
Siret : 479609596
E-Mail : emmanuel.couzineau@maurig-immobilier.com

catalogue PDF généré par http://www.repimmo.com

Vente Maison CALONGES (Lot et garonne - 47)

Surface séjour : 26 m2

Chambres : 2 chambres

SDB : 1 salle de bains

Année de construction : 1900

Prix : 112000 €

Réf : 3615 -

Description détaillée :

Située dans un hameau, à la campagne, dans un petit village, maison mitoyenne composée d'une entrée, une cuisine refaite, un salon séjour et un WC. Au premier étage : deux chambres, une salle de bains et au deuxième étage une pièce aménageable. Plusieurs atouts puisque les combles ont été isolés, toiture refaite en 2021, double vitrage. Maison idéale pour un premier achat. Pour les visites, contactez les agences MAURIG IMMOBILIER à SAINTE-BAZEILLE (05.47.22.44.74) et MARMANDE (05.53.64.50.00).

Annonce visible sur http://www.repimmo.com sous la REF n°17257676

voir tous les détails sur ce bien http://www.repimmo.com/petite_annonces_immobiliere/17257676/maison-a_vendre-calonges-47.php