catalogue PDF généré
par http://www.repimmo.com

EMERAUDE IMMOBILIER

3 PLACE RIOUST DES VILLES AUDRAIN 22 MATIGNON

Tel : 02.96.41.19.74

Site Web : http://www.emeraudeimmobilier.com

E-Mail : contact@emeraudeimmobilier.com

EMERAUDE IMMOBILIER
3 PLACE RIOUST DES VILLES AUDRAIN
22 MATIGNON
Tel : 02.96.41.19.74
Siret : 501903306
E-Mail : contact@emeraudeimmobilier.com

catalogue PDF généré par http://www.repimmo.com

Vente Maison SAINT-POTAN (Cotes d'armor - 22)

Surface séjour : 25 m2

Chambres : 3 chambres

Prix : 206700 €

Réf : 2128 -

Description détaillée :

L'AGENCE EMERAUDE IMMOBILIER VOUS PROPOSE EN EXCLUSIVITE AU CALME Maison en pierre mitoyenne d'un côté offrant au rez-de-chaussée: un espace dinatoire avec cheminée, 2 coins nuit, salon, buanderie, wc, salle d'eau A l'étage (sur plancher bois): palier mezzanine, 2 chambres, bureau, grenier, pièce aménageable en salle d'eau (arrivée d'eau et évacuation en place) Garage avec cellier et combles au-dessus Courette en façade et jardin derrière (environ 922m2) + terrain (d'environ) non attenant avec dépendance à usage de stockage Cet ensemble dispose de beaucoup de potentiel

Annonce visible sur http://www.repimmo.com sous la REF n°17334880

voir tous les détails sur ce bien http://www.repimmo.com/petite_annonces_immobiliere/17334880/maison-a_vendre-saint_potan-22.php

EMERAUDE IMMOBILIER
3 PLACE RIOUST DES VILLES AUDRAIN
22 MATIGNON
Tel : 02.96.41.19.74
Siret : 501903306
E-Mail : contact@emeraudeimmobilier.com

catalogue PDF généré par http://www.repimmo.com

Vente Maison RUCA (Cotes d'armor - 22)

Surface séjour : 37 m2

Chambres : 2 chambres

SDB : 1 salle de bains

Prix : 190800 €

Réf : 1046 -

Description détaillée :

Annonce visible sur http://www.repimmo.com sous la REF n°17334879

voir tous les détails sur ce bien http://www.repimmo.com/petite_annonces_immobiliere/17334879/maison-a_vendre-ruca-22.php

EMERAUDE IMMOBILIER
3 PLACE RIOUST DES VILLES AUDRAIN
22 MATIGNON
Tel : 02.96.41.19.74
Siret : 501903306
E-Mail : contact@emeraudeimmobilier.com

catalogue PDF généré par http://www.repimmo.com

Vente Maison PLURIEN (Cotes d'armor - 22)

Chambres : 3 chambres

SDB : 2 salles de bains

Prix : 420000 €

Réf : 2023 -

Description détaillée :

L'AGENCE EMERAUDE IMMOBILIER vous propose en EXCLUSIVITE A PLURIEN SABLES D'OR LES PINS A ENVIRON 1000M DE LA MER ET DE LA PLAGE ET A PROXIMITE DES COMMERCES cette longère de caractère INDEPENDANTE - NON MITOYENNE offrant au rez-de-chaussée: entrée, salon séjour avec poële à bois, cuisine aménagée et équipée ouverte, arrière cuisine, salle d'eau, WC avec lave mains A l'étage: mezzanine, 3 chambres dont 2 disposent chacune de leur salle de bains privative (baignoire - douche et WC) Le tout sur un terrain constructible et piscinable d'environ 1000m2 Acte authentique prévu lors du 1er trimestre 2025 Anciennement dans un ensemble hôtelier - pas de copropriété

Annonce visible sur http://www.repimmo.com sous la REF n°17331812

voir tous les détails sur ce bien http://www.repimmo.com/petite_annonces_immobiliere/17331812/maison-a_vendre-plurien-22.php

EMERAUDE IMMOBILIER
3 PLACE RIOUST DES VILLES AUDRAIN
22 MATIGNON
Tel : 02.96.41.19.74
Siret : 501903306
E-Mail : contact@emeraudeimmobilier.com

catalogue PDF généré par http://www.repimmo.com

Vente Terrain PLURIEN (Cotes d'armor - 22)

Prix : 159000 €

Réf : 2172 -

Description détaillée :

Terrain viabilisé (eau - électricité - tout à l'égout - fibre optique) d'une contenance de 600m2 Libre de constructeur Acte authentique planifié lors du 1er trimestre 2025 EXCLUSIVITE EMERAUDE IMMOBILIER EMPLACEMENT PREMIUM / OPPORTUNITE UNIQUE

Annonce visible sur http://www.repimmo.com sous la REF n°17322189

voir tous les détails sur ce bien http://www.repimmo.com/petite_annonces_immobiliere/17322189/terrain-a_vendre-plurien-22.php

EMERAUDE IMMOBILIER
3 PLACE RIOUST DES VILLES AUDRAIN
22 MATIGNON
Tel : 02.96.41.19.74
Siret : 501903306
E-Mail : contact@emeraudeimmobilier.com

catalogue PDF généré par http://www.repimmo.com

Vente Terrain PLURIEN (Cotes d'armor - 22)

Prix : 169600 €

Réf : 2171 -

Description détaillée :

Terrain viabilisé (eau - électricité - tout à l'égout - fibre optique) d'une contenance de 640m2 Libre de constructeur Acte authentique planifié lors du 1er trimestre 2025 EXCLUSIVITE EMERAUDE IMMOBILIER EMPLACEMENT PREMIUM / OPPORTUNITE UNIQUE

Annonce visible sur http://www.repimmo.com sous la REF n°17322188

voir tous les détails sur ce bien http://www.repimmo.com/petite_annonces_immobiliere/17322188/terrain-a_vendre-plurien-22.php

EMERAUDE IMMOBILIER
3 PLACE RIOUST DES VILLES AUDRAIN
22 MATIGNON
Tel : 02.96.41.19.74
Siret : 501903306
E-Mail : contact@emeraudeimmobilier.com

catalogue PDF généré par http://www.repimmo.com

Vente Terrain PLURIEN (Cotes d'armor - 22)

Prix : 120375 €

Réf : 2170 -

Description détaillée :

Terrain viabilisé (eau - électricité - tout à l'égout - fibre optique) d'une contenance de 450m2 Libre de constructeur Acte authentique planifié lors du 1er trimestre 2025 EXCLUSIVITE EMERAUDE IMMOBILIER EMPLACEMENT PREMIUM / OPPORTUNITE UNIQUE

Annonce visible sur http://www.repimmo.com sous la REF n°17322187

voir tous les détails sur ce bien http://www.repimmo.com/petite_annonces_immobiliere/17322187/terrain-a_vendre-plurien-22.php

EMERAUDE IMMOBILIER
3 PLACE RIOUST DES VILLES AUDRAIN
22 MATIGNON
Tel : 02.96.41.19.74
Siret : 501903306
E-Mail : contact@emeraudeimmobilier.com

catalogue PDF généré par http://www.repimmo.com

Vente Terrain PLURIEN (Cotes d'armor - 22)

Prix : 123050 €

Réf : 2169 -

Description détaillée :

Terrain viabilisé (eau - électricité - tout à l'égout - fibre optique) d'une contenance de 460m2 Libre de constructeur Acte authentique planifié lors du 1er trimestre 2025 EXCLUSIVITE EMERAUDE IMMOBILIER EMPLACEMENT PREMIUM / OPPORTUNITE UNIQUE

Annonce visible sur http://www.repimmo.com sous la REF n°17322186

voir tous les détails sur ce bien http://www.repimmo.com/petite_annonces_immobiliere/17322186/terrain-a_vendre-plurien-22.php

EMERAUDE IMMOBILIER
3 PLACE RIOUST DES VILLES AUDRAIN
22 MATIGNON
Tel : 02.96.41.19.74
Siret : 501903306
E-Mail : contact@emeraudeimmobilier.com

catalogue PDF généré par http://www.repimmo.com

Vente Terrain PLURIEN (Cotes d'armor - 22)

Prix : 120375 €

Réf : 2168 -

Description détaillée :

Terrain viabilisé (eau - électricité - tout à l'égout - fibre optique) d'une contenance de 450m2 Libre de constructeur Acte authentique planifié lors du 1er trimestre 2025 EXCLUSIVITE EMERAUDE IMMOBILIER EMPLACEMENT PREMIUM / OPPORTUNITE UNIQUE

Annonce visible sur http://www.repimmo.com sous la REF n°17322185

voir tous les détails sur ce bien http://www.repimmo.com/petite_annonces_immobiliere/17322185/terrain-a_vendre-plurien-22.php

EMERAUDE IMMOBILIER
3 PLACE RIOUST DES VILLES AUDRAIN
22 MATIGNON
Tel : 02.96.41.19.74
Siret : 501903306
E-Mail : contact@emeraudeimmobilier.com

catalogue PDF généré par http://www.repimmo.com

Vente Terrain PLURIEN (Cotes d'armor - 22)

Prix : 71250 €

Réf : 2166 -

Description détaillée :

Terrain viabilisé (eau - électricité - tout à l'égout - fibre optique) d'une contenance de 530m2 Libre de constructeur Acte authentique planifié lors du 1er trimestre 2025 EXCLUSIVITE EMERAUDE IMMOBILIER

Annonce visible sur http://www.repimmo.com sous la REF n°17322183

voir tous les détails sur ce bien http://www.repimmo.com/petite_annonces_immobiliere/17322183/terrain-a_vendre-plurien-22.php

EMERAUDE IMMOBILIER
3 PLACE RIOUST DES VILLES AUDRAIN
22 MATIGNON
Tel : 02.96.41.19.74
Siret : 501903306
E-Mail : contact@emeraudeimmobilier.com

catalogue PDF généré par http://www.repimmo.com

Vente Terrain PLURIEN (Cotes d'armor - 22)

Prix : 71250 €

Réf : 2165 -

Description détaillée :

Terrain viabilisé (eau - électricité - tout à l'égout - fibre optique) d'une contenance de 530m2 Libre de constructeur Acte authentique planifié lors du 1er trimestre 2025 EXCLUSIVITE EMERAUDE IMMOBILIER

Annonce visible sur http://www.repimmo.com sous la REF n°17322182

voir tous les détails sur ce bien http://www.repimmo.com/petite_annonces_immobiliere/17322182/terrain-a_vendre-plurien-22.php

EMERAUDE IMMOBILIER
3 PLACE RIOUST DES VILLES AUDRAIN
22 MATIGNON
Tel : 02.96.41.19.74
Siret : 501903306
E-Mail : contact@emeraudeimmobilier.com

catalogue PDF généré par http://www.repimmo.com

Vente Terrain PLURIEN (Cotes d'armor - 22)

Prix : 67500 €

Réf : 2164 -

Description détaillée :

Terrain viabilisé (eau - électricité - tout à l'égout - fibre optique) d'une contenance de 500m2 Libre de constructeur Acte authentique planifié lors du 1er trimestre 2025 EXCLUSIVITE EMERAUDE IMMOBILIER

Annonce visible sur http://www.repimmo.com sous la REF n°17322181

voir tous les détails sur ce bien http://www.repimmo.com/petite_annonces_immobiliere/17322181/terrain-a_vendre-plurien-22.php

EMERAUDE IMMOBILIER
3 PLACE RIOUST DES VILLES AUDRAIN
22 MATIGNON
Tel : 02.96.41.19.74
Siret : 501903306
E-Mail : contact@emeraudeimmobilier.com

catalogue PDF généré par http://www.repimmo.com

Vente Parking SAINT-CAST-LE-GUILDO (Cotes d'armor - 22)

Prix : 35000 €

Réf : 2158 -

Description détaillée :

EMERAUDE IMMOBILIER VOUS PROPOSE EN EXCLUSIVITE A 2 PAS DE LA GRANDE PLAGE ET DES COMMERCES Garage fermé libre de toute location et de toute occupation Idéalement situé en plein coeur de la station balnéaire de Saint-Cast-Le-Guildo opportunité RARE

Annonce visible sur http://www.repimmo.com sous la REF n°17322180

voir tous les détails sur ce bien http://www.repimmo.com/petite_annonces_immobiliere/17322180/parking-a_vendre-saint_cast_le_guildo-22.php

EMERAUDE IMMOBILIER
3 PLACE RIOUST DES VILLES AUDRAIN
22 MATIGNON
Tel : 02.96.41.19.74
Siret : 501903306
E-Mail : contact@emeraudeimmobilier.com

catalogue PDF généré par http://www.repimmo.com

Vente Maison PLURIEN (Cotes d'armor - 22)

Chambres : 2 chambres

Prix : 159000 €

Réf : 2022 -

Description détaillée :

L'AGENCE EMERAUDE IMMOBILIER VOUS PROPOSE EN EXCLUSIVITE maison en pierre d'une surface habitable de 36,75 m2 (2 chambres) + un studio d'une surface habitable 13,25m2 Terrain autour constructible et piscinable d'environ 790m2 OPPORTUNITE A SAISIR RAPIDEMENT!!!! Fibre optique - tout à l'égout Acte authentique prévu lors du 1er trimestre 2025 Anciennement dans un ensemble hôtelier - pas de copropriété

Annonce visible sur http://www.repimmo.com sous la REF n°17318202

voir tous les détails sur ce bien http://www.repimmo.com/petite_annonces_immobiliere/17318202/maison-a_vendre-plurien-22.php

EMERAUDE IMMOBILIER
3 PLACE RIOUST DES VILLES AUDRAIN
22 MATIGNON
Tel : 02.96.41.19.74
Siret : 501903306
E-Mail : contact@emeraudeimmobilier.com

catalogue PDF généré par http://www.repimmo.com

Vente Maison HENANBIHEN (Cotes d'armor - 22)

Surface séjour : 34 m2

Chambres : 3 chambres

Année de construction : 1972

Prix : 211000 €

Réf : 1821 -

Description détaillée :

Maison indépendante en préfabriqué couverte en ardoises synthétiques fibro-ciment offrant au rez-de-chaussée: entrée, dégagement avec placards, salon séjour avec cheminée inserrt ouvrant sur une véranda, 1 chambre, salle d'eau, WC A l'étage: palier mezzanine, 2 chambres, salle d'eau, WC Double garage indépendant Le tout sur un terrain arboré d'environ 5 000m2 avec dépendances Assainissement autonome de type fosse septique non conforme

Annonce visible sur http://www.repimmo.com sous la REF n°17318201

voir tous les détails sur ce bien http://www.repimmo.com/petite_annonces_immobiliere/17318201/maison-a_vendre-henanbihen-22.php

EMERAUDE IMMOBILIER
3 PLACE RIOUST DES VILLES AUDRAIN
22 MATIGNON
Tel : 02.96.41.19.74
Siret : 501903306
E-Mail : contact@emeraudeimmobilier.com

catalogue PDF généré par http://www.repimmo.com

Vente Maison PLURIEN (Cotes d'armor - 22)

Chambres : 4 chambres

Prix : 159000 €

Réf : 2162 -

Description détaillée :

L'AGENCE EMERAUDE IMMOBILIER vous propose en EXCLUSIVITE A PLURIEN SABLES D'OR LES PINS A ENVIRON 1000M DE LA MER ET DE LA PLAGE ET A PROXIMITE DES COMMERCES cet ensemble immobilier comprenant au rez-de-chaussée: 2 appartements (chaque appartement offre une pièce de vie avec coin cuisine, chambre, salle de bains). A l'étage (sur dalle béton) accessible par terrasse sur l'arrière: 2 chambres (chacune avec sa salle de bains wc) Terrain d'environ 330m2 avec puits privatif Tout à l'égout - fibre optique - chauffage individuel électrique - 1 compteur en eau et 1 compteur pour l'électricité Acte authentique prévu lors du 1er trimestre 2025 Anciennement dans un ensemble hôtelier - pas de copropriété

Annonce visible sur http://www.repimmo.com sous la REF n°17314975

voir tous les détails sur ce bien http://www.repimmo.com/petite_annonces_immobiliere/17314975/maison-a_vendre-plurien-22.php

EMERAUDE IMMOBILIER
3 PLACE RIOUST DES VILLES AUDRAIN
22 MATIGNON
Tel : 02.96.41.19.74
Siret : 501903306
E-Mail : contact@emeraudeimmobilier.com

catalogue PDF généré par http://www.repimmo.com

Vente Maison SAINT-CAST-LE-GUILDO (Cotes d'armor - 22)

Surface séjour : 39 m2

Chambres : 4 chambres

SDB : 1 salle de bains

Prix : 595650 €

Réf : 2149 -

Description détaillée :

UNIQUEMENT A L'AGENCE EMERAUDE IMMOBILIER SAINT CAST LE GUILDO A PROXIMITE DE LA PLAGE DE PEN GUEN ET DES 4 VAUX maison de caractère rénovée COUP DE COEUR DE L'AGENCE!!!! Vie de plain-pied possible

Annonce visible sur http://www.repimmo.com sous la REF n°17310711

voir tous les détails sur ce bien http://www.repimmo.com/petite_annonces_immobiliere/17310711/maison-a_vendre-saint_cast_le_guildo-22.php

EMERAUDE IMMOBILIER
3 PLACE RIOUST DES VILLES AUDRAIN
22 MATIGNON
Tel : 02.96.41.19.74
Siret : 501903306
E-Mail : contact@emeraudeimmobilier.com

catalogue PDF généré par http://www.repimmo.com

Vente Appartement SAINT-CAST-LE-GUILDO (Cotes d'armor - 22)

Surface séjour : 32 m2

Chambres : 3 chambres

Prix : 492560 €

Réf : 2161 -

Description détaillée :

L'AGENCE EMERAUDE IMMOBILIER propose à SAINT CAST LE GUILDO A ENVIRON 600M DU PORT ET DE LA GRANDE PLAGE APPARTEMENT DE TYPE 4 DE 83.95M2 AVEC JARDIN PRIVATIF DE 48M2 ET TERRASSE DE 10.80M2 Livraison prévue seconde semestre 2025. Frais de notaire réduits

Annonce visible sur http://www.repimmo.com sous la REF n°17304589

voir tous les détails sur ce bien http://www.repimmo.com/petite_annonces_immobiliere/17304589/appartement-a_vendre-saint_cast_le_guildo-22.php

EMERAUDE IMMOBILIER
3 PLACE RIOUST DES VILLES AUDRAIN
22 MATIGNON
Tel : 02.96.41.19.74
Siret : 501903306
E-Mail : contact@emeraudeimmobilier.com

catalogue PDF généré par http://www.repimmo.com

Vente Maison MATIGNON (Cotes d'armor - 22)

Chambres : 1 chambre

Prix : 196100 €

Réf : 2148 -

Description détaillée :

Maison de caractère en pierre mitoyenne des 2 côtés. offrant au rez-de-chaussée: salon séjour avec cheminée (insert), cuisine aménagée et équipée ouverte, salle d'eau wc A l'étage: palier, chambre, coin nuit Dépendances à usage de buanderie et de cellier Courette en façade et jardin sur l'arrière

Annonce visible sur http://www.repimmo.com sous la REF n°17302246

voir tous les détails sur ce bien http://www.repimmo.com/petite_annonces_immobiliere/17302246/maison-a_vendre-matignon-22.php

EMERAUDE IMMOBILIER
3 PLACE RIOUST DES VILLES AUDRAIN
22 MATIGNON
Tel : 02.96.41.19.74
Siret : 501903306
E-Mail : contact@emeraudeimmobilier.com

catalogue PDF généré par http://www.repimmo.com

Vente Appartement SAINT-CAST-LE-GUILDO (Cotes d'armor - 22)

Surface séjour : 17 m2

Chambres : 2 chambres

Prix : 576400 €

Réf : 2036 -

Description détaillée :

L'AGENCE EMERAUDE IMMOBILIER vous propose: A SAINT CAST LE GUILDO A ENVIRON 600M DU PORT ET DE LA GRANDE PLAGE APPARTEMENT DUPLEX DE 69M2 AU DERNIER ETAGE AVEC VUE SUR MER PANORAMIQUE L?appartement se compose d'une cuisine-salle à manger exposée sud est avec balcon pour profiter de la vue, 2 chambres, salle d'eau, WC indépendant. A l'étage : salon avec vue (exposition Sud Est) sur SAINT CAST LE GUILDO et balcon (exposition NORD OUEST) avec vue sur le Fort La Latte. Place de parking privative, accessibilité personne à mobilité réduite et ascenseur. Livraison prévue seconde semestre 2025.

Annonce visible sur http://www.repimmo.com sous la REF n°17302245

voir tous les détails sur ce bien http://www.repimmo.com/petite_annonces_immobiliere/17302245/appartement-a_vendre-saint_cast_le_guildo-22.php

EMERAUDE IMMOBILIER
3 PLACE RIOUST DES VILLES AUDRAIN
22 MATIGNON
Tel : 02.96.41.19.74
Siret : 501903306
E-Mail : contact@emeraudeimmobilier.com

catalogue PDF généré par http://www.repimmo.com

Vente Appartement SAINT-CAST-LE-GUILDO (Cotes d'armor - 22)

Surface séjour : 16 m2

Chambres : 1 chambre

Prix : 303920 €

Réf : 2035 -

Description détaillée :

L'AGENCE EMERAUDE IMMOBILIER vous propose à SAINT CAST LE GUILDO A ENVIRON 600M DU PORT ET DE LA GRANDE PLAGE Appartement située au 3 ème étage avec mezzanine, bénéficiant d'une entrée, salon, cuisine, une chambre, salle d'eau avec wc, et de 2 balcons. Livraison prévue seconde semestre 2025.

Annonce visible sur http://www.repimmo.com sous la REF n°17302244

voir tous les détails sur ce bien http://www.repimmo.com/petite_annonces_immobiliere/17302244/appartement-a_vendre-saint_cast_le_guildo-22.php

EMERAUDE IMMOBILIER
3 PLACE RIOUST DES VILLES AUDRAIN
22 MATIGNON
Tel : 02.96.41.19.74
Siret : 501903306
E-Mail : contact@emeraudeimmobilier.com

catalogue PDF généré par http://www.repimmo.com

Vente Appartement SAINT-CAST-LE-GUILDO (Cotes d'armor - 22)

Surface séjour : 25 m2

Chambres : 2 chambres

SDB : 1 salle de bains

Prix : 356320 €

Réf : 2034 -

Description détaillée :

L'AGENCE EMERAUDE IMMOBILIER vous propose à SAINT CAST LE GUILDO A ENVIRON 600M DU PORT ET DE LA GRANDE PLAGE appartement située au 2ème étage, entrée, séjour, cuisine, 2 chambres, salle de douche, wc indépendant Balcon Livraison prévue seconde semestre 2025.

Annonce visible sur http://www.repimmo.com sous la REF n°17302243

voir tous les détails sur ce bien http://www.repimmo.com/petite_annonces_immobiliere/17302243/appartement-a_vendre-saint_cast_le_guildo-22.php

EMERAUDE IMMOBILIER
3 PLACE RIOUST DES VILLES AUDRAIN
22 MATIGNON
Tel : 02.96.41.19.74
Siret : 501903306
E-Mail : contact@emeraudeimmobilier.com

catalogue PDF généré par http://www.repimmo.com

Vente Appartement SAINT-CAST-LE-GUILDO (Cotes d'armor - 22)

Surface séjour : 18 m2

Chambres : 1 chambre

Prix : 256760 €

Réf : 2033 -

Description détaillée :

L'AGENCE EMERAUDE IMMOBILIER propose à SAINT CAST LE GUILDO A ENVIRON 600M DU PORT ET DE LA GRANDE PLAGE APPARTEMENT DE TYPE 2 située au 2 ème étage offrant séjour, cuisine, chambre, salle de douche avec wc Balcon Livraison prévue seconde semestre 2025.

Annonce visible sur http://www.repimmo.com sous la REF n°17302242

voir tous les détails sur ce bien http://www.repimmo.com/petite_annonces_immobiliere/17302242/appartement-a_vendre-saint_cast_le_guildo-22.php

EMERAUDE IMMOBILIER
3 PLACE RIOUST DES VILLES AUDRAIN
22 MATIGNON
Tel : 02.96.41.19.74
Siret : 501903306
E-Mail : contact@emeraudeimmobilier.com

catalogue PDF généré par http://www.repimmo.com

Vente Appartement SAINT-CAST-LE-GUILDO (Cotes d'armor - 22)

Surface séjour : 16 m2

Chambres : 2 chambres

Prix : 366800 €

Réf : 2032 -

Description détaillée :

L'AGENCE EMERAUDE IMMOBILIER vous propose à: SAINT CAST LE GUILDO A ENVIRON 600M DU PORT ET DE LA GRANDE PLAGE Au second étage appartement comprenant entrée, séjour, cuisine, 2 chambres, salle de douche, wc indépendant Balcon Livraison prévue seconde semestre 2025.

Annonce visible sur http://www.repimmo.com sous la REF n°17302241

voir tous les détails sur ce bien http://www.repimmo.com/petite_annonces_immobiliere/17302241/appartement-a_vendre-saint_cast_le_guildo-22.php

EMERAUDE IMMOBILIER
3 PLACE RIOUST DES VILLES AUDRAIN
22 MATIGNON
Tel : 02.96.41.19.74
Siret : 501903306
E-Mail : contact@emeraudeimmobilier.com

catalogue PDF généré par http://www.repimmo.com

Vente Appartement SAINT-CAST-LE-GUILDO (Cotes d'armor - 22)

Surface séjour : 22 m2

Chambres : 2 chambres

SDB : 1 salle de bains

Prix : 366800 €

Réf : 2031 -

Description détaillée :

L'AGENCE EMERAUDE IMMOBILIER vous propose: A SAINT CAST LE GUILDO A ENVIRON 600M DU PORT ET DE L A GRANDE PLAGE Appartement de 60,80m2 situé au rez de chaussée. Il offre une entrée, sejour, cuisine, 2 chambres, salle de douche avec wc. Vous disposerez d'une terrasse et d'un jardin . Livraison prévue seconde semestre 2025.

Annonce visible sur http://www.repimmo.com sous la REF n°17302240

voir tous les détails sur ce bien http://www.repimmo.com/petite_annonces_immobiliere/17302240/appartement-a_vendre-saint_cast_le_guildo-22.php

EMERAUDE IMMOBILIER
3 PLACE RIOUST DES VILLES AUDRAIN
22 MATIGNON
Tel : 02.96.41.19.74
Siret : 501903306
E-Mail : contact@emeraudeimmobilier.com

catalogue PDF généré par http://www.repimmo.com

Vente Maison RUCA (Cotes d'armor - 22)

Surface séjour : 30 m2

Chambres : 3 chambres

SDB : 1 salle de bains

Année de construction : 1949

Prix : 221550 €

Réf : 1592 -

Description détaillée :

A PROXIMITE IMMEDIATE DE MATIGNON DANS UN ENVIRONNEMENT CALME ET BUCOLIQUE L'AGENCE EMERAUDE IMMOBILIER VOUS PROPOSE EN EXCLUSIVITE cette maison traditionnelle en pierre offrant au rez-de-chaussée: salon séjour avec cheminée (insert), cuisine ouverte aménagée, buanderie, wc indépendant A l'étage (sur dalle béton): palier - dégagement desservant 3 chambres, salle de bains, wc indépendant Puits Dépendances à usage de garage et de stockage Terrain d'une contenance d'environ 2700m2 (en cours de division parcellaire et de bornage)

Annonce visible sur http://www.repimmo.com sous la REF n°17293388

voir tous les détails sur ce bien http://www.repimmo.com/petite_annonces_immobiliere/17293388/maison-a_vendre-ruca-22.php

EMERAUDE IMMOBILIER
3 PLACE RIOUST DES VILLES AUDRAIN
22 MATIGNON
Tel : 02.96.41.19.74
Siret : 501903306
E-Mail : contact@emeraudeimmobilier.com

catalogue PDF généré par http://www.repimmo.com

Vente Maison FREHEL (Cotes d'armor - 22)

Surface séjour : 50 m2

Chambres : 5 chambres

SDB : 1 salle de bains

Année de construction : 1952

Prix : 451500 €

Réf : 1827 -

Description détaillée :

UNIQUEMENT A L'AGENCE EMERAUDE IMMOBILIER A FREHEL - PLEHEREL PLAGE A 2MN DES PLAGES 2 MN DE SABLES D'OR LES PINS ET 7 KM DU CAP FREHEL Laissez-vous séduire par cette jolie maison rénovée offrant salon/séjour avec poêle à bois, cuisine aménagée et équipée, chambre et salle de bains avec douche et baignoire wc au rez-de-chaussée. A l'étage un palier desservant 4 chambres et une salle d'eau wc. Garage attenant avec espace de stockage au dessus et wc indépendant Le tout sur un beau terrain paysager SANS VIS A VIS d'environ 1 708m2. Puits Les informations sur les risques auxquels ce bien est exposé sont disponibles sur le site Géorisques : www.georisques.gouv.fr ERQUY - PLENEUF VAL ANDRE - CAP FREHEL - PLEVENON - PLEHEREL PLAGE

Annonce visible sur http://www.repimmo.com sous la REF n°17285305

voir tous les détails sur ce bien http://www.repimmo.com/petite_annonces_immobiliere/17285305/maison-a_vendre-frehel-22.php

EMERAUDE IMMOBILIER
3 PLACE RIOUST DES VILLES AUDRAIN
22 MATIGNON
Tel : 02.96.41.19.74
Siret : 501903306
E-Mail : contact@emeraudeimmobilier.com

catalogue PDF généré par http://www.repimmo.com

Vente Terrain GUISSENY (Finistere - 29)

Prix : 96300 €

Réf : 2151 -

Description détaillée :

GUISSENY LE DIROU A ENVIRON 800M DE LA MER ET A PROXIMITE DES COMMERCES - DES ECOLES ET DES SERVICES HORS LOTISSEMENT TERRAIN VIABILISE (compteur d'électricité - d'eau - téléphone et tout à l'égout) DE 754 m2 accès compris (620 m2 hors accès de 134m2) Borné Libre de constructeur

Annonce visible sur http://www.repimmo.com sous la REF n°17276393

voir tous les détails sur ce bien http://www.repimmo.com/petite_annonces_immobiliere/17276393/terrain-a_vendre-guisseny-29.php

EMERAUDE IMMOBILIER
3 PLACE RIOUST DES VILLES AUDRAIN
22 MATIGNON
Tel : 02.96.41.19.74
Siret : 501903306
E-Mail : contact@emeraudeimmobilier.com

catalogue PDF généré par http://www.repimmo.com

Vente Maison HENANBIHEN (Cotes d'armor - 22)

Surface séjour : 31 m2

Chambres : 4 chambres

Année de construction : 1971

Prix : 232100 €

Réf : 1873 -

Description détaillée :

HENANBIHEN DANS UN PETIT HAMEAU A PROXIMITE DU BOURG ET DE SES COMMERCES Maison indépendante offrant au rez-de-chaussée: entrée ouvrant sur une terrasse, salon séjour cuisine aménagée et équipée, salle d'eau WC A l'étage: palier desservant 4 chambres et une salle d'eau WC Sous-sol complet Le tout sur un terrain de 1506m2

Annonce visible sur http://www.repimmo.com sous la REF n°17257678

voir tous les détails sur ce bien http://www.repimmo.com/petite_annonces_immobiliere/17257678/maison-a_vendre-henanbihen-22.php

EMERAUDE IMMOBILIER
3 PLACE RIOUST DES VILLES AUDRAIN
22 MATIGNON
Tel : 02.96.41.19.74
Siret : 501903306
E-Mail : contact@emeraudeimmobilier.com

catalogue PDF généré par http://www.repimmo.com

Vente Maison SAINT-LORMEL (Cotes d'armor - 22)

Surface séjour : 50 m2

Chambres : 4 chambres

Année de construction : 2002

Prix : 472500 €

Réf : 793 -

Description détaillée :

Annonce visible sur http://www.repimmo.com sous la REF n°17257677

voir tous les détails sur ce bien http://www.repimmo.com/petite_annonces_immobiliere/17257677/maison-a_vendre-saint_lormel-22.php

EMERAUDE IMMOBILIER
3 PLACE RIOUST DES VILLES AUDRAIN
22 MATIGNON
Tel : 02.96.41.19.74
Siret : 501903306
E-Mail : contact@emeraudeimmobilier.com

catalogue PDF généré par http://www.repimmo.com

Vente Appartement SAINT-JACUT-DE-LA-MER (Cotes d'armor - 22)

Surface séjour : 37 m2

Chambres : 3 chambres

Année de construction : 2000

Prix : 344850 €

Réf : 2119 -

Description détaillée :

AU COEUR DE SAINT JACUT DE LA MER A 100M DE LA PLAGE DE LA BANCHE Appartement au premier étage en duplex divisé en entrée, débarras, séjour, cuisine aménagée et équipée ouverte, wc A l'étage supérieur: palier, 3 chambres, 2 salles d'eau dont une avec WC Garage fermé privatif au rez-de-chaussée Délégation de mandat

Annonce visible sur http://www.repimmo.com sous la REF n°17227679

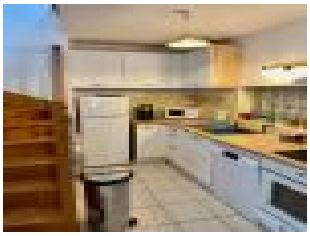

voir tous les détails sur ce bien http://www.repimmo.com/petite_annonces_immobiliere/17227679/appartement-a_vendre-saint_jacut_de_la_mer-22.php