catalogue PDF généré
par http://www.repimmo.com

Côté Particuliers Montech

13 Avenue André Bonnet 82 MONTECH

Tel : 05.63.65.00.00

Site Web : http://montech.coteparticuliers.com/

E-Mail : montech@coteparticuliers.com

Côté Particuliers Montech
13 Avenue André Bonnet
82 MONTECH
Tel : 05.63.65.00.00
Siret : 539 843 367 00019
E-Mail : montech@coteparticuliers.com

catalogue PDF généré par http://www.repimmo.com

Vente Maison MONTBARTIER (Tarn et garonne - 82)

Surface séjour : 40 m2

Chambres : 4 chambres

SDB : 1 salle de bains

Année de construction : 2009

Prix : 249990 €

Réf : 263431 -

Description détaillée :

A découvrir sans tarder, cette agréable maison de plain-pied située dans un environnement privilégié et arboré, au calme, à Montbartier, charmant village avec son école et ses commerces, à 6 Km de Montech. L?ensemble se compose d?1 pièce de vie lumineuse de 47m² environ comprenant 1 salon/séjour donnant accès à 1 terrasse carrelée et 1 cuisine ouverte, équipée. Côté nuit, vous trouverez 3 chambres avec placard, 1 salle de bains et 1 WC indépendant. 1 cellier/buanderie pouvant être convertit en 4ème chambre, 1 double garage attenant de 58m² et 1 abris de jardin complètent le bien. Le tout est érigé sur un terrain clos de 1 500 m² environ. Pour votre confort, la maison est équipée de menuiseries PVC double vitrage et d?1 poêle à bois. Sa situation : 2 km de la Gare de Montbartier, 7 Km de l?accès autoroute et 40 km de l?aéroport de Toulouse-Blagnac. Pour toutes informations complémentaires, veuillez contacter votre conseillère en immobilier au 06 13 06 07 95.

Annonce visible sur http://www.repimmo.com sous la REF n°17334918

voir tous les détails sur ce bien http://www.repimmo.com/petite_annonces_immobiliere/17334918/maison-a_vendre-montbartier-82.php

Côté Particuliers Montech
13 Avenue André Bonnet
82 MONTECH
Tel : 05.63.65.00.00
Siret : 539 843 367 00019
E-Mail : montech@coteparticuliers.com

catalogue PDF généré par http://www.repimmo.com

Vente Maison FINHAN (Tarn et garonne - 82)

Surface séjour : 32 m2

Chambres : 4 chambres

SDB : 1 salle de bains

Année de construction : 1973

Prix : 213000 €

Réf : 261244 -

Description détaillée :

Sur la commune de Finhan, à proximité de la gare de Montbartier et des grands axes, je vous propose cette maison située dans un environnement calme se composant : au 1er étage : d'une entrée desservant 1 séjour/salon donnant sur 1 terrasse, 1 cuisine équipée séparée, 3 chambres avec placard, 1 salle de bains et 1 Wc indépendant. Au rdc un 2ème espace de vie se composant d'une entrée indépendante, 1 salon donnant sur 1 terrasse couverte,1 cuisine semi-équipée séparée, 1 chambre, 1 salle d'eau et 1 Wc indépendant. Le bien dispose d'un garage et 1 annexe de 20 m². Pour votre confort la maison est équipée d'une pompe à chaleur air/eau et de menuiseries en double vitrage. Le tout est érigé sur un jardin clos et arboré de 2 600 m² piscinable. Pour tous renseignements ou 1 visite, contacter votre conseillère en immobilier au 06.61.93.15.92

Annonce visible sur http://www.repimmo.com sous la REF n°17310820

voir tous les détails sur ce bien http://www.repimmo.com/petite_annonces_immobiliere/17310820/maison-a_vendre-finhan-82.php

Côté Particuliers Montech
13 Avenue André Bonnet
82 MONTECH
Tel : 05.63.65.00.00
Siret : 539 843 367 00019
E-Mail : montech@coteparticuliers.com

catalogue PDF généré par http://www.repimmo.com

Vente Maison MONTAUBAN (Tarn et garonne - 82)

Surface séjour : 61 m2

Chambres : 4 chambres

SDB : 1 salle de bains

Année de construction : 2005

Prix : 423225 €

Réf : 262512 -

Description détaillée :

Située à 15 min de Montauban et 35 min de Toulouse sur la commune de Bessens, je vous propose cette maison de plain-pied bénéficiant d'un environnement calme. Elle se compose d'une entrée menant à un grand séjour/salon donnant accès à une terrasse couverte, une cuisine ouverte équipée et un cellier. Côté nuit, vous trouverez 4 chambres avec placard, une salle de bains avec sa douche à l'italienne, un dressing et un Wc séparé. Le bien dispose d'un double garage attenant, d'un 2ème garage indépendant et d'une petite dépendance avec douche. L'ensemble est érigé sur un jardin entièrement clos de 2 000 m2 disposant d?une piscine de 9 m/4 m sécurisée. Pour votre confort la maison est équipée d'une pompe à chaleur air/eau et de menuiseries en double vitrage. Coup de c?ur assuré pour cette maison parfaitement entretenue ! Pour toutes informations complémentaires, veuillez contacter votre conseillère en immobilier au 06.61.93.15.92

Annonce visible sur http://www.repimmo.com sous la REF n°17302366

voir tous les détails sur ce bien http://www.repimmo.com/petite_annonces_immobiliere/17302366/maison-a_vendre-montauban-82.php

Côté Particuliers Montech
13 Avenue André Bonnet
82 MONTECH
Tel : 05.63.65.00.00
Siret : 539 843 367 00019
E-Mail : montech@coteparticuliers.com

catalogue PDF généré par http://www.repimmo.com

Vente Maison FINHAN (Tarn et garonne - 82)

Surface séjour : 27 m2

Chambres : 4 chambres

SDB : 1 salle de bains

Année de construction : 1930

Prix : 242650 €

Réf : 261249 -

Description détaillée :

Au c?ur de Finhan, village situé à 5 min de Montech, je vous propose cette maison de plain-pied offrant 2 parties habitables. La maison principale se compose d'un salon/séjour, d'une cuisine séparée, de 2 chambres, d'un bureau, d'une salle de bains et d'un Wc indépendant. La 2ème partie habitable se compose d'un salon/séjour, d'une cuisine ouverte avec cellier, de 2 chambres, d'une salle d'eau et d'un Wc. Le bien dispose de combles entièrement aménageables de 130 m² offrant de nombreuses possibilités. Vous pourrez profiter d'un jardin de 2187 m² environ clos, arboré avec son puits et ses dépendances. Pour toutes informations complémentaires, veuillez contacter votre conseillère en immobilier au 06.61.93.15.92

Annonce visible sur http://www.repimmo.com sous la REF n°17302365

voir tous les détails sur ce bien http://www.repimmo.com/petite_annonces_immobiliere/17302365/maison-a_vendre-finhan-82.php

Côté Particuliers Montech
13 Avenue André Bonnet
82 MONTECH
Tel : 05.63.65.00.00
Siret : 539 843 367 00019
E-Mail : montech@coteparticuliers.com

catalogue PDF généré par http://www.repimmo.com

Vente Maison BESSENS (Tarn et garonne - 82)

Surface séjour : 61 m2

Chambres : 4 chambres

SDB : 1 salle de bains

Année de construction : 2005

Prix : 423225 €

Réf : 260936 -

Description détaillée :

Située à Bessens, à 15 min de Montauban et 35 min de Toulouse, je vous propose cette maison de plain-pied bénéficiant d'un environnement calme. Elle se compose d'une entrée menant à un grand séjour/salon donnant accès à une terrasse couverte, une cuisine ouverte équipée et un cellier. Côté nuit, vous trouverez 4 chambres avec placard, une salle de bains avec sa douche à l'italienne, un dressing et un Wc séparé. Le bien dispose d'un double garage attenant, d'un 2ème garage indépendant et d'une petite dépendance avec douche. L'ensemble est érigé sur un jardin entièrement clos de 2 000 m2 disposant d?une piscine de 9 m/4 m sécurisée. Pour votre confort la maison est équipée d'une pompe à chaleur air/eau et de menuiseries en double vitrage. Coup de c?ur assuré pour cette maison parfaitement entretenue ! Pour toutes informations complémentaires, veuillez contacter votre conseillère en immobilier au 06.61.93.15.92

Annonce visible sur http://www.repimmo.com sous la REF n°17293477

voir tous les détails sur ce bien http://www.repimmo.com/petite_annonces_immobiliere/17293477/maison-a_vendre-bessens-82.php

Côté Particuliers Montech
13 Avenue André Bonnet
82 MONTECH
Tel : 05.63.65.00.00
Siret : 539 843 367 00019
E-Mail : montech@coteparticuliers.com

catalogue PDF généré par http://www.repimmo.com

Vente Appartement MONTAUBAN (Tarn et garonne - 82)

Surface séjour : 22 m2

Chambres : 2 chambres

SDB : 1 salle de bains

Année de construction : 2001

Prix : 129990 €

Réf : 257612 -

Description détaillée :

Appartement T3 avec balcon dans résidence sécurisée à 10 km de Montauban, comprenant 1 séjour avec petite cuisine donnant accès à un balcon de 10 m² avec vue dégagée, 2 chambres avec placards, 1 salle de bains et 1 WC séparée. Vous disposez de 2 places de parking aériens. Idéal investisseur ou primo accédant. Besoin d'informations complémentaires, Contactez votre conseiller immobilier au 06 84 66 39 73.

Annonce visible sur http://www.repimmo.com sous la REF n°17246332

voir tous les détails sur ce bien http://www.repimmo.com/petite_annonces_immobiliere/17246332/appartement-a_vendre-montauban-82.php

Côté Particuliers Montech
13 Avenue André Bonnet
82 MONTECH
Tel : 05.63.65.00.00
Siret : 539 843 367 00019
E-Mail : montech@coteparticuliers.com

catalogue PDF généré par http://www.repimmo.com

Vente Maison GRISOLLES (Tarn et garonne - 82)

Surface séjour : 33 m2

Chambres : 4 chambres

Année de construction : 1970

Prix : 262250 €

Réf : 256840 -

Description détaillée :

Agréable maison située à 7 km de Grisolles, dans un village disposant des commodités avec ses commerces, école, proximité de la gare à 3 km? L?ensemble se compose d?1 entrée menant à 1 salon/séjour donnant accès à 1 terrasse carrelée et 1 cuisine séparée, équipée, communicante avec 1 cellier/buanderie. Côté nuit, vous trouverez 3 chambres, 1 salle d'eau avec douche à l?Italienne et 1 WC indépendant. Le bien dispose d?1 sous-sol aménagé pouvant servir de chambre ou de bureau et 1 local. Le tout est érigé sur un terrain clos et arboré de 900 m² environ. Pour votre confort, la maison est équipée de menuiseries double vitrage, d?une climatisation réversible et 1 cheminée Insert. Pour toutes informations complémentaires, veuillez contacter votre conseillère en immobilier au 06 13 06 07 95.

Annonce visible sur http://www.repimmo.com sous la REF n°17212664

voir tous les détails sur ce bien http://www.repimmo.com/petite_annonces_immobiliere/17212664/maison-a_vendre-grisolles-82.php

Côté Particuliers Montech
13 Avenue André Bonnet
82 MONTECH
Tel : 05.63.65.00.00
Siret : 539 843 367 00019
E-Mail : montech@coteparticuliers.com

catalogue PDF généré par http://www.repimmo.com

Vente Maison BESSENS (Tarn et garonne - 82)

Surface séjour : 33 m2

Chambres : 4 chambres

Année de construction : 1970

Prix : 262250 €

Réf : 252756 -

Description détaillée :

Agréable maison située à Bessens, à 5 km de Verdun-sur-Garonne, dans un village disposant des commodités avec ses commerces, école, proximité de la gare à 3 km? L?ensemble se compose d?1 entrée menant à 1 salon/séjour donnant accès à 1 terrasse carrelée et 1 cuisine séparée, équipée, communicante avec 1 cellier/buanderie. Côté nuit, vous trouverez 3 chambres, 1 salle d'eau avec douche à l?Italienne et 1 WC indépendant. Le bien dispose d?1 sous-sol aménagé pouvant servir de chambre ou de bureau et 1 local. Le tout est érigé sur un terrain clos et arboré de 900 m² environ. Pour votre confort, la maison est équipée de menuiseries double vitrage, d?une climatisation réversible et 1 cheminée Insert. Pour toutes informations complémentaires, veuillez contacter votre conseillère en immobilier au 06 13 06 07 95.

Annonce visible sur http://www.repimmo.com sous la REF n°17206264

voir tous les détails sur ce bien http://www.repimmo.com/petite_annonces_immobiliere/17206264/maison-a_vendre-bessens-82.php

Côté Particuliers Montech
13 Avenue André Bonnet
82 MONTECH
Tel : 05.63.65.00.00
Siret : 539 843 367 00019
E-Mail : montech@coteparticuliers.com

catalogue PDF généré par http://www.repimmo.com

Vente Maison MONTAUBAN (Tarn et garonne - 82)

Surface séjour : 28 m2

Chambres : 6 chambres

Année de construction : 1900

Prix : 403865 €

Réf : 256339 -

Description détaillée :

A 15 km de Montauban venez découvrir cette maison de caractère de type Toulousaine. Elle se compose au rdc d'un séjour avec sa cheminée et ses poutres apparentes, d'une cuisine semi-ouverte équipée, d?un cellier, d?un espace bureau, d?un salon, d?une chambre et d'une salle d'eau avec Wc. A l'étage,1 bureau, 4 chambres avec 2 salles d'eau ainsi qu'une belle suite parentale d'environ 30 m² avec cheminée et salle d'eau. A l'extérieur 2 terrasses dont 1 couverte, 1 spacieux garage attenant et 1 grenier aménageable offrant de multiples possibilités. Le tout sur un terrain piscinable de 2000 m² environ entièrement clos offrant 1 puits, de nombreux arbres fruitiers. Pour votre confort la maison est équipée d'une pompe à chaleur air/eau et d'un cumulus thermodynamique. Cette maison est un vrai cocon où il sera agréable de vivre en famille. Pour toutes informations complémentaires, veuillez contacter votre conseillère en immobilier au 06.61.93.15.92

Annonce visible sur http://www.repimmo.com sous la REF n°17188132

voir tous les détails sur ce bien http://www.repimmo.com/petite_annonces_immobiliere/17188132/maison-a_vendre-montauban-82.php

Côté Particuliers Montech
13 Avenue André Bonnet
82 MONTECH
Tel : 05.63.65.00.00
Siret : 539 843 367 00019
E-Mail : montech@coteparticuliers.com

catalogue PDF généré par http://www.repimmo.com

Vente Maison MONTECH (Tarn et garonne - 82)

Surface séjour : 28 m2

Chambres : 6 chambres

Année de construction : 1900

Prix : 403865 €

Réf : 256319 -

Description détaillée :

Beaucoup de caractère pour cette maison familiale de type Toulousaine située à 5 min de Montech. Elle se compose au rdc d'un séjour avec sa cheminée et ses poutres apparentes, d'une cuisine semi-ouverte équipée, d'un cellier, d'un espace bureau, d'un salon, d'une chambre et d'une salle d'eau avec Wc. A l'étage,1 bureau, 4 chambres avec 2 salles d'eau ainsi qu'une belle suite parentale d'environ 30 m² avec cheminée et salle d'eau. A l'extérieur 2 terrasses dont 1 couverte, 1 spacieux garage attenant et 1 grenier aménageable offrant de multiples possibilités. Le tout sur un terrain piscinable de 2000 m² environ entièrement clos offrant 1 puits, de nombreux arbres fruitiers. Pour votre confort la maison est équipée d'une pompe à chaleur air/eau et d'un cumulus thermodynamique. Cette maison est un vrai cocon où il sera agréable de vivre en famille. Pour toutes informations complémentaires, veuillez contacter votre conseillère en immobilier au 06.61.93.15.92

Annonce visible sur http://www.repimmo.com sous la REF n°17188131

voir tous les détails sur ce bien http://www.repimmo.com/petite_annonces_immobiliere/17188131/maison-a_vendre-montech-82.php

Côté Particuliers Montech
13 Avenue André Bonnet
82 MONTECH
Tel : 05.63.65.00.00
Siret : 539 843 367 00019
E-Mail : montech@coteparticuliers.com

catalogue PDF généré par http://www.repimmo.com

Vente Maison VERDUN-SUR-GARONNE (Tarn et garonne - 82)

Surface séjour : 32 m2

Chambres : 4 chambres

SDB : 1 salle de bains

Année de construction : 1985

Prix : 232100 €

Réf : 254929 -

Description détaillée :

A 10 Km de Verdun sur garonne et à 20 minutes de Grenade, cette maison à Comberouger, vous offre 1 grand séjour traversant lumineux donnant accès à 2 terrasses, 1 salle à manger, 1 cuisine indépendante aménagée, 1 salle de bains avec double vasques et baignoire et 1 WC. A l'étage, 4 chambres dont 2 mansardées. Pour votre confort, la maison est alimentée au gaz et dispose à l'étage de la climatisation réversible. Le jardin de 2000 m² est entièrement clôturé et bénéficie d'une belle vue sur la campagne environnante. Pour plus d'information ou si vous souhaitez la visiter, veuillez contacter votre Conseiller Immobilier au 06 84 66 39 73.

Annonce visible sur http://www.repimmo.com sous la REF n°17150155

voir tous les détails sur ce bien http://www.repimmo.com/petite_annonces_immobiliere/17150155/maison-a_vendre-verdun_sur_garonne-82.php

Côté Particuliers Montech
13 Avenue André Bonnet
82 MONTECH
Tel : 05.63.65.00.00
Siret : 539 843 367 00019
E-Mail : montech@coteparticuliers.com

catalogue PDF généré par http://www.repimmo.com

Vente Maison CASTELGINEST (Haute garonne - 31)

Surface séjour : 26 m2

Chambres : 3 chambres

SDB : 1 salle de bains

Année de construction : 2014

Prix : 298900 €

Réf : 254914 -

Description détaillée :

Maison de plain-pied située à Castelginest, toute proche des commodités (écoles, commerces?) et à 16 km de l?aéroport de Toulouse-Blagnac. Le tout se compose d?1 entrée avec placard donnant sur 1 salon/séjour traversant, 1 cuisine ouverte, aménagée, communicante avec 1 cellier/buanderie et 1 garage attenant, isolé, pouvant être convertit en 4ème chambre. Côté nuit, vous trouverez, 3 chambres avec placard, 1 salle de bains avec douche et baignoire et 1 WC indépendant. L?ensemble est érigé sur un jardin clos de 300 m² environ. Pour votre confort, la maison est équipée d?une climatisation réversible, de menuiseries PVC doubles vitrage. A visiter sans tarder ! Pour toutes informations complémentaires, veuillez contacter votre conseillère en immobilier au 06 13 06 07 95.

Annonce visible sur http://www.repimmo.com sous la REF n°17150154

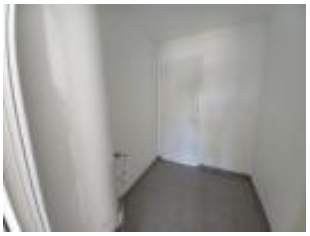

voir tous les détails sur ce bien http://www.repimmo.com/petite_annonces_immobiliere/17150154/maison-a_vendre-castelginest-31.php

Côté Particuliers Montech
13 Avenue André Bonnet
82 MONTECH
Tel : 05.63.65.00.00
Siret : 539 843 367 00019
E-Mail : montech@coteparticuliers.com

catalogue PDF généré par http://www.repimmo.com

Vente Maison CASTELSARRASIN (Tarn et garonne - 82)

Surface séjour : 33 m2

Chambres : 3 chambres

Année de construction : 1800

Prix : 251700 €

Réf : 254489 -

Description détaillée :

Beaucoup de potentiel pour cette ancienne ferme à rénover, mais qui reste habitable en l?état, située à 10 mn de Montech et Castelsarrasin et à 40 mn de Toulouse, à Cordes-Tolosannes. Le tout se compose d?1 entrée menant à 1 pièce de vie disposant d?1 cuisine aménagée, ouverte et 1 salle à manger. Puis, vous trouverez 3 chambres dont 1 suite parentale avec salle d?eau, 1 bureau, 1 dressing et 1 salle d?eau avec WC. Le bien comprend 1 garage de 77m² attenant, 1 atelier, 2 granges et des étables. L?ensemble est érigé sur un terrain arboré de 6 800m² environ dont 2 000m² clos. Pour toutes informations complémentaires, veuillez contacter votre conseillère en immobilier au 06 13 06 07 95.

Annonce visible sur http://www.repimmo.com sous la REF n°17142478

voir tous les détails sur ce bien http://www.repimmo.com/petite_annonces_immobiliere/17142478/maison-a_vendre-castelsarrasin-82.php

Côté Particuliers Montech
13 Avenue André Bonnet
82 MONTECH
Tel : 05.63.65.00.00
Siret : 539 843 367 00019
E-Mail : montech@coteparticuliers.com

catalogue PDF généré par http://www.repimmo.com

Vente Maison CORDES-TOLOSANNES (Tarn et garonne - 82)

Surface séjour : 33 m2

Chambres : 3 chambres

Année de construction : 1800

Prix : 251700 €

Réf : 252186 -

Description détaillée :

Beaucoup de potentiel pour cette ancienne ferme à rénover, mais qui reste habitable en l?état, située à Cordes-Tolosannes, à 10 mn de Montech et Castelsarrasin et à 40 mn de Toulouse. Le tout se compose d?1 entrée menant à 1 pièce de vie disposant d?1 cuisine aménagée, ouverte et 1 salle à manger. Puis, vous trouverez 3 chambres dont 1 suite parentale avec salle d?eau, 1 bureau, 1 dressing et 1 salle d?eau avec WC. Le bien comprend 1 garage de 77m² attenant, 1 atelier, 2 granges et des étables. L?ensemble est érigé sur un terrain arboré de 6 800m² environ dont 2 000m² clos. Pour toutes informations complémentaires, veuillez contacter votre conseillère en immobilier au 06 13 06 07 95.

Annonce visible sur http://www.repimmo.com sous la REF n°17142477

voir tous les détails sur ce bien http://www.repimmo.com/petite_annonces_immobiliere/17142477/maison-a_vendre-cordes_tolosannes-82.php

Côté Particuliers Montech
13 Avenue André Bonnet
82 MONTECH
Tel : 05.63.65.00.00
Siret : 539 843 367 00019
E-Mail : montech@coteparticuliers.com

catalogue PDF généré par http://www.repimmo.com

Vente Maison MONTAUBAN (Tarn et garonne - 82)

Surface séjour : 37 m2

Chambres : 3 chambres

Année de construction : 2008

Prix : 288475 €

Réf : 253667 -

Description détaillée :

Venez découvrir cette maison T4 de plain-pied, située à quelques minutes de la zone commerciale et des axes routiers, au calme et bénéficiant d?un jardin clos. L?ensemble se compose d?un séjour et d'une cuisine ouverte avec 1 cellier, côté nuit : 3 chambres dont 2 avec placard, une salle d'eau avec double vasques et 1 WC indépendant. Une partie couverte pouvant être fermée pour servir de garage. Pour votre confort, la maison est équipée d'une pompe à chaleur air/air (gainable réversible) et d'un puits. Sa situation : proche de l'accès rocade et des commerces. A visiter sans tarder ! Pour toutes informations complémentaires, veuillez contacter votre conseillé en immobilier au 06 84 66 39 73

Annonce visible sur http://www.repimmo.com sous la REF n°17122080

voir tous les détails sur ce bien http://www.repimmo.com/petite_annonces_immobiliere/17122080/maison-a_vendre-montauban-82.php

Côté Particuliers Montech
13 Avenue André Bonnet
82 MONTECH
Tel : 05.63.65.00.00
Siret : 539 843 367 00019
E-Mail : montech@coteparticuliers.com

catalogue PDF généré par http://www.repimmo.com

Vente Maison BEAUMONT-DE-LOMAGNE (Tarn et garonne - 82)

Surface séjour : 32 m2

Chambres : 4 chambres

SDB : 1 salle de bains

Année de construction : 1985

Prix : 232100 €

Réf : 253168 -

Description détaillée :

A 10 Km de Beaumont de Lomagne et à 20 minutes de Grenade, cette maison à Comberouger, vous offre 1 grand séjour traversant lumineux donnant accès à 2 terrasses, 1 salle à manger, 1 cuisine indépendante aménagée, 1 salle de bains avec double vasques et baignoire et 1 WC. A l'étage, 4 chambres dont 2 mansardées. Pour votre confort, la maison est alimentée au gaz et dispose à l'étage de la climatisation réversible. Le jardin de 2000 m² est entièrement clôturé et bénéficie d'une belle vue sur la campagne environnante. Pour plus d'information ou si vous souhaitez la visiter, veuillez contacter votre Conseiller Immobilier au 06 84 66 39 73.

Annonce visible sur http://www.repimmo.com sous la REF n°17105573

voir tous les détails sur ce bien http://www.repimmo.com/petite_annonces_immobiliere/17105573/maison-a_vendre-beaumont_de_lomagne-82.php

Côté Particuliers Montech
13 Avenue André Bonnet
82 MONTECH
Tel : 05.63.65.00.00
Siret : 539 843 367 00019
E-Mail : montech@coteparticuliers.com

catalogue PDF généré par http://www.repimmo.com

Vente Terrain GRISOLLES (Tarn et garonne - 82)

Prix : 75990 €

Réf : 246296 -

Description détaillée :

Réalisez votre projet de construction sur ce beau terrain plat, constructible d'environ 1 000 m² à viabiliser (eau, électricité, assainissement par le tout à l'égout à proximité) situé à 7km de Grisolles, Verdun sur Garonne, Montech, la gare de Montbartier et Dieupentale et 35 mn de Toulouse-Blagnac. Proximité de l?école et des arrêts de bus scolaires. Emprise au sol non règlementée. A visiter sans tarder ! Pour toutes informations complémentaires, veuillez contacter votre conseillère en immobilier au 06 13 06 07 95.

Annonce visible sur http://www.repimmo.com sous la REF n°17019013

06.13.06.07.95

voir tous les détails sur ce bien http://www.repimmo.com/petite_annonces_immobiliere/17019013/terrain-a_vendre-grisolles-82.php

Côté Particuliers Montech
13 Avenue André Bonnet
82 MONTECH
Tel : 05.63.65.00.00
Siret : 539 843 367 00019
E-Mail : montech@coteparticuliers.com

catalogue PDF généré par http://www.repimmo.com

Vente Maison MONTECH (Tarn et garonne - 82)

Surface séjour : 29 m2

Chambres : 3 chambres

Année de construction : 1990

Prix : 237375 €

Réf : 243391 -

Description détaillée :

Maison de plain-pied située en plein coeur de Montech proche toutes commodités. Cette maison vous offre 1 salon/séjour avec cheminée, 1 cuisine indépendante semi équipée, 3 chambres, 1 salle d'eau, 1 wc séparé et 1 garage attenant.L'ensemble est érigé sur un jardin clos et arboré de 1094m2 environ. A visiter sans tarder! Pour toutes informations complémentaires, veuillez contacter votre conseillère en immobilier au 06.61.93.15.92

Annonce visible sur http://www.repimmo.com sous la REF n°17019011

voir tous les détails sur ce bien http://www.repimmo.com/petite_annonces_immobiliere/17019011/maison-a_vendre-montech-82.php

Côté Particuliers Montech
13 Avenue André Bonnet
82 MONTECH
Tel : 05.63.65.00.00
Siret : 539 843 367 00019
E-Mail : montech@coteparticuliers.com

catalogue PDF généré par http://www.repimmo.com

Vente Maison CASTELNAU-D'ESTRETEFONDS (Haute garonne - 31)

Surface séjour : 30 m2

Chambres : 3 chambres

Année de construction : 1997

Prix : 283000 €

Réf : 242143 -

Description détaillée :

Agréable maison de plain-pied située à 7 Km de Castelnau-d'Estrétefonds, dans un village disposant des commodités avec ses commerces, écoles, collège, gare? L?ensemble se compose d?1 entrée avec placard menant à 1 salon/séjour donnant accès à 1 terrasse carrelée et 1 cuisine séparée, équipée. Côté nuit, vous trouverez 3 chambres avec placard, 1 salle d'eau avec douche à l?Italienne et 1 WC indépendant. Le bien dispose d?1 cellier/buanderie de 23m² environ attenant pouvant être converti en pièce supplémentaire. Le tout est érigé sur un terrain clos et arboré de 1 700 m² environ, divisible, disposant d?1 garage indépendant et 1 puits. Pour votre confort, la maison est équipée de menuiseries double vitrage, d?une PAC et 1 poêle à granules. Pas de travaux à prévoir. Pour toutes informations complémentaires, veuillez contacter votre conseillère en immobilier au 06 13 06 07 95.

Annonce visible sur http://www.repimmo.com sous la REF n°16919668

voir tous les détails sur ce bien http://www.repimmo.com/petite_annonces_immobiliere/16919668/maison-a_vendre-castelnau_d_estretefonds-31.php

Côté Particuliers Montech
13 Avenue André Bonnet
82 MONTECH
Tel : 05.63.65.00.00
Siret : 539 843 367 00019
E-Mail : montech@coteparticuliers.com

catalogue PDF généré par http://www.repimmo.com

Vente Maison MONTAUBAN (Tarn et garonne - 82)

Surface séjour : 39 m2

Chambres : 4 chambres

SDB : 1 salle de bains

Année de construction : 2005

Prix : 324990 €

Réf : 241794 -

Description détaillée :

Coup de c?ur assuré pour cette chaleureuse maison rénovée avec goût située à 10 km de Montauban, proche des commodités (école, commerces?). L?ensemble se compose, au RDC, d?1 salon/séjour lumineux donnant accès à une terrasse, 1 cuisine semi-ouverte, aménagée, 1 cellier/buanderie communicant avec 1 garage isolé, 1 chambre avec placard et 1 WC indépendant. A l?étage, vous trouverez, 3 chambres, dont 1 suite parentale avec salle d?eau et dressing, 1 salle de bains et 1 WC séparé. Le tout est érigé sur un jardin clos et arboré de 600m² environ bénéficiant d?1 piscine semi-enterrée et 1 abris de jardin. Pour votre confort, la maison est équipée d?une climatisation réversible, de volets roulants électriques, de menuiseries double vitrage. Pas de travaux à prévoir. Sa situation : 10 km de Montauban, Montech et Castelsarrasin et 50 mn de Toulouse-Blagnac. Pour toutes informations complémentaires, veuillez contacter votre conseillère en immobilier au 06 13 06 07 95.

Annonce visible sur http://www.repimmo.com sous la REF n°16919667

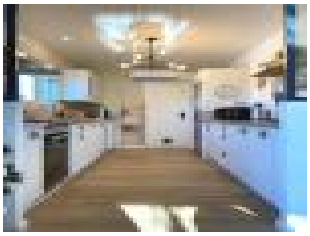

voir tous les détails sur ce bien http://www.repimmo.com/petite_annonces_immobiliere/16919667/maison-a_vendre-montauban-82.php

Côté Particuliers Montech
13 Avenue André Bonnet
82 MONTECH
Tel : 05.63.65.00.00
Siret : 539 843 367 00019
E-Mail : montech@coteparticuliers.com

catalogue PDF généré par http://www.repimmo.com

Vente Maison MONTECH (Tarn et garonne - 82)

Surface séjour : 16 m2

Chambres : 3 chambres

Année de construction : 1900

Prix : 166690 €

Réf : 240653 -

Description détaillée :

Maison à restaurer en plein centre ville de Montech offrant de beaux volumes. Elle se compose au rdc d'1 espace ouvert de 90m2, d'une 2ème pièce de 62m2 et d'un double wc. Au 1er étage vous trouverez 1 salle à manger, 1 cuisine,1 cellier,3 chambres, 1 salle d'eau et 1 wc. L'ensemble est érigé sur 1 parcelle de 363m2 environ disposant d'une petite dépendance. Idéal investisseur ou local commercial. Bien non soumis à DPE . Pour toutes informations, veuillez contacter votre conseillère en immobilier au 06.61.93.15.92

Annonce visible sur http://www.repimmo.com sous la REF n°16919666

voir tous les détails sur ce bien http://www.repimmo.com/petite_annonces_immobiliere/16919666/maison-a_vendre-montech-82.php

Côté Particuliers Montech
13 Avenue André Bonnet
82 MONTECH
Tel : 05.63.65.00.00
Siret : 539 843 367 00019
E-Mail : montech@coteparticuliers.com

catalogue PDF généré par http://www.repimmo.com

Vente Maison VILLE-DIEU-DU-TEMPLE (Tarn et garonne - 82)

Surface séjour : 39 m2

Chambres : 4 chambres

SDB : 1 salle de bains

Année de construction : 2005

Prix : 324990 €

Réf : 241769 -

Description détaillée :

Coup de c?ur assuré pour cette chaleureuse maison rénovée avec goût située à La Ville-Dieu-du-Temple, proche des commodités (école, commerces?). L?ensemble se compose, au RDC, d?1 salon/séjour lumineux donnant accès à une terrasse, 1 cuisine semi-ouverte, aménagée, 1 cellier/buanderie communicant avec 1 garage isolé, 1 chambre avec placard et 1 WC indépendant. A l?étage, vous trouverez, 3 chambres, dont 1 suite parentale avec salle d?eau et dressing, 1 salle de bains et 1 WC séparé. Le tout est érigé sur un jardin clos et arboré de 600m² environ bénéficiant d?1 piscine semi-enterrée et 1 abris de jardin. Pour votre confort, la maison est équipée d?une climatisation réversible, de volets roulants électriques, de menuiseries double vitrage. Pas de travaux à prévoir. Sa situation : 10 km de Montauban, Montech et Castelsarrasin et 50 mn de Toulouse-Blagnac. Pour toutes informations complémentaires, veuillez contacter votre conseillère en immobilier au 06 13 06 07 95.

Annonce visible sur http://www.repimmo.com sous la REF n°16913100

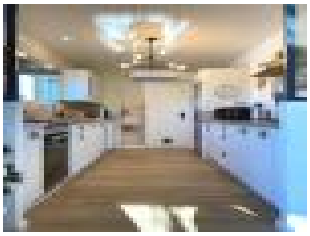

voir tous les détails sur ce bien http://www.repimmo.com/petite_annonces_immobiliere/16913100/maison-a_vendre-ville_dieu_du_temple-82.php

Côté Particuliers Montech
13 Avenue André Bonnet
82 MONTECH
Tel : 05.63.65.00.00
Siret : 539 843 367 00019
E-Mail : montech@coteparticuliers.com

catalogue PDF généré par http://www.repimmo.com

Vente Maison GRISOLLES (Tarn et garonne - 82)

Surface séjour : 30 m2

Chambres : 3 chambres

Année de construction : 1997

Prix : 283000 €

Réf : 238752 -

Description détaillée :

Agréable maison de plain-pied située à Grisolles, village disposant des commodités avec ses commerces, écoles, collège, gare? L?ensemble se compose d?1 entrée avec placard menant à 1 salon/séjour donnant accès à 1 terrasse carrelée et 1 cuisine séparée, équipée. Côté nuit, vous trouverez 3 chambres avec placard, 1 salle d'eau avec douche à l?Italienne et 1 WC indépendant. Le bien dispose d?1 cellier/buanderie de 23m² environ attenant pouvant être converti en pièce supplémentaire. Le tout est érigé sur un terrain clos et arboré de 1 700 m² environ, divisible, disposant d?1 garage indépendant et 1 puits. Pour votre confort, la maison est équipée de menuiseries double vitrage, d?une PAC et 1 poêle à granules. Pas de travaux à prévoir. Pour toutes informations complémentaires, veuillez contacter votre conseillère en immobilier au 06 13 06 07 95.

Annonce visible sur http://www.repimmo.com sous la REF n°16888822

voir tous les détails sur ce bien http://www.repimmo.com/petite_annonces_immobiliere/16888822/maison-a_vendre-grisolles-82.php

Côté Particuliers Montech
13 Avenue André Bonnet
82 MONTECH
Tel : 05.63.65.00.00
Siret : 539 843 367 00019
E-Mail : montech@coteparticuliers.com

catalogue PDF généré par http://www.repimmo.com

Vente Appartement MONTECH (Tarn et garonne - 82)

Surface séjour : 22 m2

Chambres : 2 chambres

SDB : 1 salle de bains

Année de construction : 2001

Charges : 125 €

Prix : 129990 €

Réf : 237650 -

Description détaillée :

Appartement T3 avec balcon dans résidence sécurisée, comprenant 1 séjour avec petite cuisine donnant accès à un balcon de 10 m² avec vue dégagée, 2 chambres avec placards, 1 salle de bains et 1 WC séparée. Vous disposez de 2 places de parking aériens. Idéal investisseur ou primo accédant. Besoin d'informations complémentaires, Contactez votre conseiller immobilier au 06 84 66 39 73.

Annonce visible sur http://www.repimmo.com sous la REF n°16863568

voir tous les détails sur ce bien http://www.repimmo.com/petite_annonces_immobiliere/16863568/appartement-a_vendre-montech-82.php

Côté Particuliers Montech
13 Avenue André Bonnet
82 MONTECH
Tel : 05.63.65.00.00
Siret : 539 843 367 00019
E-Mail : montech@coteparticuliers.com

catalogue PDF généré par http://www.repimmo.com

Vente Appartement AUCAMVILLE (Haute garonne - 31)

Surface séjour : 14 m2

Chambres : 2 chambres

Année de construction : 2023

Prix : 263940 €

Réf : 237072 -

Description détaillée :

Appartement T3 de 60 m² environ situé au 1er étage d?une copropriété neuve à Aucamville, au sein d?un parc boisé, protégé, proche des commodités et transports. L?ensemble se compose d?1 entrée avec placard menant à 1 salon/séjour lumineux donnant accès à 1 balcon sans vis à vis, 1 cuisine ouverte, équipée. Côté nuit, vous trouverez 2 chambres avec placards, 1 salle d?eau et 1 WC séparée. Le bien bénéficie de prestations de qualité et dispose de 2 places de parking en sous-sol ainsi qu?1 local pour vélo. A découvrir sans tarder ! Pour toutes informations complémentaires, veuillez contacter votre conseillère en immobilier au 06 13 06 07 95.

Annonce visible sur http://www.repimmo.com sous la REF n°16841222

voir tous les détails sur ce bien http://www.repimmo.com/petite_annonces_immobiliere/16841222/appartement-a_vendre-aucamville-31.php

Côté Particuliers Montech
13 Avenue André Bonnet
82 MONTECH
Tel : 05.63.65.00.00
Siret : 539 843 367 00019
E-Mail : montech@coteparticuliers.com

catalogue PDF généré par http://www.repimmo.com

Vente Appartement AUCAMVILLE (Haute garonne - 31)

Surface séjour : 37 m2

Chambres : 3 chambres

SDB : 1 salle de bains

Année de construction : 2023

Prix : 316940 €

Réf : 236967 -

Description détaillée :

Appartement T4 de 106 m² (87m² carrez) situé au 2ème et dernier étage d?une copropriété neuve à Aucamville, au sein d?un parc boisé, protégé, proche des commodités et transports. L?ensemble se compose d?1 entrée avec placard menant à 1 salon/séjour lumineux donnant accès à 1 balcon sans vis à vis, 1 cuisine ouverte, équipée. Côté nuit, vous trouverez 3 chambres avec placards, 1 salle de bains et 1 WC séparée incluant un espace buanderie. Le bien bénéficie de prestations de qualité et dispose de 2 places de parking en sous-sol ainsi qu?1 local pour vélo. T3 disponible aussi à la vente. A découvrir sans tarder ! Pour toutes informations complémentaires, veuillez contacter votre conseillère en immobilier au 06 13 06 07 95.

Annonce visible sur http://www.repimmo.com sous la REF n°16832041

voir tous les détails sur ce bien http://www.repimmo.com/petite_annonces_immobiliere/16832041/appartement-a_vendre-aucamville-31.php

Côté Particuliers Montech
13 Avenue André Bonnet
82 MONTECH
Tel : 05.63.65.00.00
Siret : 539 843 367 00019
E-Mail : montech@coteparticuliers.com

catalogue PDF généré par http://www.repimmo.com

Vente Maison MONTAUBAN (Tarn et garonne - 82)

Surface séjour : 35 m2

Chambres : 4 chambres

SDB : 1 salle de bains

Année de construction : 1998

Prix : 288000 €

Réf : 236223 -

Description détaillée :

A 15 km de Montauban, maison de plain-pied T5 proche des commodités (commerces, écoles, collège et lycée) à Montech. Elle se compose d'un salon/séjour traversant donnant accès à 1 terrasse, 1 cuisine ouverte équipée avec cellier. Côté nuit, vous trouverez 4 ch dont 3 avec placard, 1 salle de bains, 1 salle d'eau et 1 wc. Pour votre confort, la maison est équipée d'une pompe à chaleur avec climatisation réversible. L'ensemble est érigé sur un terrain clos de 1700 m2 sur lequel se trouve une piscine dont le liner a été changé en 2023. Pour toutes informations complémentaires, veuillez contacter votre conseillère en immobilier au 06.61.93.15.92.

Annonce visible sur http://www.repimmo.com sous la REF n°16792146

voir tous les détails sur ce bien http://www.repimmo.com/petite_annonces_immobiliere/16792146/maison-a_vendre-montauban-82.php

Côté Particuliers Montech
13 Avenue André Bonnet
82 MONTECH
Tel : 05.63.65.00.00
Siret : 539 843 367 00019
E-Mail : montech@coteparticuliers.com

catalogue PDF généré par http://www.repimmo.com

Vente Maison MONTBARTIER (Tarn et garonne - 82)

Surface séjour : 40 m2

Chambres : 3 chambres

SDB : 1 salle de bains

Année de construction : 2018

Prix : 288000 €

Réf : 235853 -

Description détaillée :

Agréable maison contemporaine de plain-pied de 2018 située à Montbartier, charmant village avec son école et ses commerces, à 6 Km de Montech. L?ensemble se compose d?1 entrée avec placard menant à 1 salon/séjour lumineux donnant accès à 1 spacieuse terrasse carrelée et 1 cuisine ouverte, équipée. Côté nuit, vous trouverez 3 chambres avec placard dont 1 suite parentale incluant 1 salle d'eau et 1 dressing, 1 salle de bains et 1 WC indépendant. Le bien dispose d?1 garage attenant, isolé. Le tout est érigé sur un terrain de 850 m² environ. Pour votre confort, la maison est équipée de menuiseries double vitrage ainsi que de volets roulants électriques, d?une PAC et un cumulus thermodynamique. Sa situation : 2 km de la Gare de Montbartier, 5 Km de l?accès autoroute et 40 km de l?aéroport de Toulouse-Blagnac. Pour toutes informations complémentaires, veuillez contacter votre conseillère en immobilier au 06 13 06 07 95.

Annonce visible sur http://www.repimmo.com sous la REF n°16773047

voir tous les détails sur ce bien http://www.repimmo.com/petite_annonces_immobiliere/16773047/maison-a_vendre-montbartier-82.php

Côté Particuliers Montech
13 Avenue André Bonnet
82 MONTECH
Tel : 05.63.65.00.00
Siret : 539 843 367 00019
E-Mail : montech@coteparticuliers.com

catalogue PDF généré par http://www.repimmo.com

Vente Maison MONTECH (Tarn et garonne - 82)

Surface séjour : 40 m2

Chambres : 3 chambres

SDB : 1 salle de bains

Année de construction : 2018

Prix : 288000 €

Réf : 235728 -

Description détaillée :

Agréable maison contemporaine de plain-pied de 2018 située à 6 Km de Montech, dans un charmant village avec son école et ses commerces. L?ensemble se compose d?1 entrée avec placard menant à 1 salon/séjour lumineux donnant accès à 1 spacieuse terrasse carrelée et 1 cuisine ouverte, équipée. Côté nuit, vous trouverez 3 chambres avec placard dont 1 suite parentale incluant 1 salle d'eau et 1 dressing, 1 salle de bains et 1 WC indépendant. Le bien dispose d?1 garage attenant, isolé. Le tout est érigé sur un terrain de 850 m² environ. Pour votre confort, la maison est équipée de menuiseries double vitrage ainsi que de volets roulants électriques, d?une PAC et un cumulus thermodynamique. Sa situation : 2 km de la Gare de Montbartier, 5 Km de l?accès autoroute, 10 km de Montauban et 40 km de l?aéroport de Toulouse-Blagnac. Pour toutes informations complémentaires, veuillez contacter votre conseillère en immobilier au 06 13 06 07 95.

Annonce visible sur http://www.repimmo.com sous la REF n°16773046

voir tous les détails sur ce bien http://www.repimmo.com/petite_annonces_immobiliere/16773046/maison-a_vendre-montech-82.php

Côté Particuliers Montech
13 Avenue André Bonnet
82 MONTECH
Tel : 05.63.65.00.00
Siret : 539 843 367 00019
E-Mail : montech@coteparticuliers.com

catalogue PDF généré par http://www.repimmo.com

Vente Maison VILLE-DIEU-DU-TEMPLE (Tarn et garonne - 82)

Surface séjour : 30 m2

Chambres : 3 chambres

Année de construction : 2008

Prix : 214900 €

Réf : 235300 -

Description détaillée :

Agréable maison de plain-pied située au fond d'une impasse, à La Ville-Dieu-du-Temple, toute proche des commerces, école...L'ensemble se compose d'1 entrée menant à 1 salon/séjour donnant accès à 1 terrasse, 1 cuisine ouverte, aménagée communicante avec 1 cellier/buanderie. Côté nuit, vous trouverez 3 chambres avec placard, 1 salle d?eau et 1 WC indépendant. Le tout est érigé sur un jardin clos et arboré de 740m² disposant d?1 puits et d?1 piscine hors-sol. Pour votre confort la maison est équipée d'une climatisation réversible et de menuiseries PVC double vitrage. Aucuns travaux à prévoir. Sa situation : 7 km de Montbeton, 10 km de Montauban, Montech et Castelsarrasin et 50 mn de Toulouse-Blagnac. A visiter sans tarder ! Pour toutes informations complémentaires, veuillez contacter votre conseillère en immobilier au 06 13 06 07 95.

Annonce visible sur http://www.repimmo.com sous la REF n°16754500

06.13.06.07.95

voir tous les détails sur ce bien http://www.repimmo.com/petite_annonces_immobiliere/16754500/maison-a_vendre-ville_dieu_du_temple-82.php

Côté Particuliers Montech
13 Avenue André Bonnet
82 MONTECH
Tel : 05.63.65.00.00
Siret : 539 843 367 00019
E-Mail : montech@coteparticuliers.com

catalogue PDF généré par http://www.repimmo.com

Vente Maison MONTECH (Tarn et garonne - 82)

Surface séjour : 35 m2

Chambres : 4 chambres

SDB : 1 salle de bains

Année de construction : 1998

Prix : 288000 €

Réf : 235005 -

Description détaillée :

Maison de plain-pied T5 proche des commodités (commerces, écoles, collège et lycée) à Montech. Elle se compose d'un salon/séjour traversant donnant accès à 1 terrasse, 1 cuisine ouverte équipée avec cellier. Côté nuit, vous trouverez 4 ch dont 3 avec placard, 1 salle de bains, 1 salle d'eau et 1 wc. Pour votre confort, la maison est équipée d'une pompe à chaleur avec climatisation réversible. L'ensemble est érigé sur un terrain clos de 1700 m2 sur lequel se trouve une piscine dont le liner a été changé en 2023. Pour toutes informations complémentaires, veuillez contacter votre conseillère en immobilier au 06.61.93.15.92.

Annonce visible sur http://www.repimmo.com sous la REF n°16748907

voir tous les détails sur ce bien http://www.repimmo.com/petite_annonces_immobiliere/16748907/maison-a_vendre-montech-82.php

Côté Particuliers Montech
13 Avenue André Bonnet
82 MONTECH
Tel : 05.63.65.00.00
Siret : 539 843 367 00019
E-Mail : montech@coteparticuliers.com

catalogue PDF généré par http://www.repimmo.com

Vente Maison GRENADE (Haute garonne - 31)

Surface séjour : 23 m2

Chambres : 2 chambres

Année de construction : 1960

Prix : 199155 €

Réf : 232572 -

Description détaillée :

A 10 km de Grenade, maison située dans un secteur résidentiel proche des commodités (commerces et écoles) cette maison vous offre 1 salon/séjour donnant accès à 1 terrasse, en rez de jardin, une 2ème terrasse avec 1 cuisine d'été, 1 cuisine séparée et équipée, 1 salle d'eau et 1 wc. A l'étage vous trouverez 2 chambres et 1 bureau. Vous disposez également d'un garage attenant. Le tout sur 1 terrain de 536 m² entièrement clôturé disposant d'un puits. Pour tous renseignements, veuillez contacter votre conseillère en immobilier au 06.61.93.15.92

Annonce visible sur http://www.repimmo.com sous la REF n°16649741

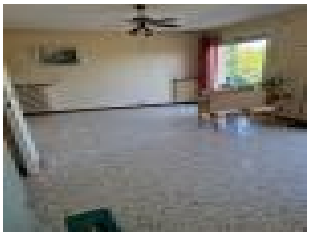

voir tous les détails sur ce bien http://www.repimmo.com/petite_annonces_immobiliere/16649741/maison-a_vendre-grenade-31.php

Côté Particuliers Montech
13 Avenue André Bonnet
82 MONTECH
Tel : 05.63.65.00.00
Siret : 539 843 367 00019
E-Mail : montech@coteparticuliers.com

catalogue PDF généré par http://www.repimmo.com

Vente Maison VERDUN-SUR-GARONNE (Tarn et garonne - 82)

Surface séjour : 23 m2

Chambres : 2 chambres

Année de construction : 1960

Prix : 199155 €

Réf : 231170 -

Description détaillée :

Secteur résidentiel proche des commodités (commerces et écoles) cette maison vous offre 1 salon/séjour donnant accès à 1 terrasse, en rez de jardin, une 2ème terrasse avec 1 cuisine d'été, 1 cuisine séparée et équipée, 1 salle d'eau et 1 wc. A l'étage vous trouverez 2 chambres et 1 bureau. Vous disposez également d'un garage attenant. Le tout sur 1 terrain de 536 m² entièrement clôturé disposant d'un puits. Pour tous renseignements, veuillez contacter votre conseillère en immobilier au 06.61.93.15.92

Annonce visible sur http://www.repimmo.com sous la REF n°16628740

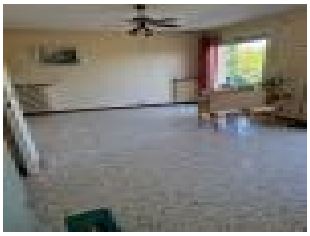

voir tous les détails sur ce bien http://www.repimmo.com/petite_annonces_immobiliere/16628740/maison-a_vendre-verdun_sur_garonne-82.php

Côté Particuliers Montech
13 Avenue André Bonnet
82 MONTECH
Tel : 05.63.65.00.00
Siret : 539 843 367 00019
E-Mail : montech@coteparticuliers.com

catalogue PDF généré par http://www.repimmo.com

Vente Maison MAS-GRENIER (Tarn et garonne - 82)

Surface séjour : 31 m2

Chambres : 3 chambres

Année de construction : 1960

Prix : 243800 €

Réf : 231162 -

Description détaillée :

A 5 km de Verdun-sur Garonne, cette maison rénovée vous propose au 1er étage: 1 séjour/salon lumineux avec sa cheminée, 1 cuisine séparée et équipée donnant sur 1 terrasse en bois, 1 chambre avec dressing et 1 wc. Au 2ème étage, vous trouverez 2 chambres avec dressing et 1 salle d'eau. Le rdc dispose d'1 cellier/buanderie et d'1 garage. Le tout érigé sur un jardin clos et arboré de 1073 m2 offrant 1 piscine hors-sol, 1 coin repas et 1dépendance. Pour tout renseignements ou visite contacter votre conseillière en immobilier au 06.61.93.15.92

Annonce visible sur http://www.repimmo.com sous la REF n°16614295

voir tous les détails sur ce bien http://www.repimmo.com/petite_annonces_immobiliere/16614295/maison-a_vendre-mas_grenier-82.php

Côté Particuliers Montech
13 Avenue André Bonnet
82 MONTECH
Tel : 05.63.65.00.00
Siret : 539 843 367 00019
E-Mail : montech@coteparticuliers.com

catalogue PDF généré par http://www.repimmo.com

Vente Maison MONTAUBAN (Tarn et garonne - 82)

Surface séjour : 37 m2

Chambres : 5 chambres

SDB : 2 salles de bains

Année de construction : 2001

Prix : 269500 €

Réf : 230766 -

Description détaillée :

Maison T7, de plain-pied, située à 10 km de Montauban, à Montbeton, bénéficiant d?un environnement arboré, au calme ! Vous trouverez 1 entrée menant à 1 grande pièce de vie de 57 m² environ composée d?1 salon/séjour avec sa cheminée Insert et donnant accès à 1 terrasse et 1 cuisine ouverte, équipée avec une 2ème terrasse et communicante avec 1 cellier/buanderie. Côté nuit, vous disposerez de 5 chambres avec placard dont 1 suite parentale avec salle de bains, puis 1 deuxième salle de bains et 1 WC séparé. Pour votre confort la maison est équipée de volets roulants électriques, de menuiseries PVC double vitrage et d'un portail motorisé. L'ensemble est érigé sur un jardin clos de 2 000 m² environ contenant 1 garage indépendant et son appentis, une piscine semi-enterrée et un puits. Sa situation : 10 mn de la Gare de Montauban, Montech et 40 mn de Toulouse-Blagnac. Elle n?attend plus que ses nouveaux propriétaires ! Pour toutes informations complémentaires, veuillez contacter votre conseillère en immobilier au 06 13 06 07 95.

Annonce visible sur http://www.repimmo.com sous la REF n°16574823

voir tous les détails sur ce bien http://www.repimmo.com/petite_annonces_immobiliere/16574823/maison-a_vendre-montauban-82.php

Côté Particuliers Montech
13 Avenue André Bonnet
82 MONTECH
Tel : 05.63.65.00.00
Siret : 539 843 367 00019
E-Mail : montech@coteparticuliers.com

catalogue PDF généré par http://www.repimmo.com

Vente Terrain GRISOLLES (Tarn et garonne - 82)

Prix : 50990 €

Réf : 171788 -

Description détaillée :

Réalisez votre projet de construction sur ce beau terrain plat, constructible d'environ 500 m² à viabiliser (eau, électricité, assainissement par le tout à l'égout à proximité) situé à 7km de Grisolles, Montech, Verdun sur Garonne, la gare de Montbartier et Dieupentale et 35 mn de Toulouse-Blagnac. Proximité de l?école et des arrêts de bus scolaires. A visiter sans tarder ! Pour toutes informations complémentaires, veuillez contacter votre conseillère en immobilier Mme Sonia Mussolin au 06 13 06 07 95.

Annonce visible sur http://www.repimmo.com sous la REF n°16528267

06.13.06.07.95

voir tous les détails sur ce bien http://www.repimmo.com/petite_annonces_immobiliere/16528267/terrain-a_vendre-grisolles-82.php

Côté Particuliers Montech
13 Avenue André Bonnet
82 MONTECH
Tel : 05.63.65.00.00
Siret : 539 843 367 00019
E-Mail : montech@coteparticuliers.com

catalogue PDF généré par http://www.repimmo.com

Vente Maison MONTAUBAN (Tarn et garonne - 82)

Surface séjour : 32 m2

Chambres : 3 chambres

SDB : 1 salle de bains

Année de construction : 1979

Prix : 242650 €

Réf : 217491 -

Description détaillée :

A 10 km de Montauban, Maison du style provençale avec sous-sol total de 75 m² bénéficiant d'un cadre agréable, située dans une commune dynamique avec ses écoles, collège et lycée. Le bien se compose d'une entrée, 1 séjour avec cheminée et 1 cuisine indépendante donnant accès à 1 belle terrasse. Côté nuit, vous trouverez 3 chambres dont 2 avec placards, 1 salle de bains et 1 WC séparé. L'ensemble est érigé sur un jardin clos et arboré de 2 100 m² environ. Pour votre information, la chaudière électrique (Chauffage au sol) et le cumulus ont été remplacés en 2023. Combles aménageables de 30 m² environ. A visiter sans tarder ! Pour toutes informations complémentaires, veuillez contacter votre conseiller en immobilier au 06 84 66 39 73

Annonce visible sur http://www.repimmo.com sous la REF n°16507937

voir tous les détails sur ce bien http://www.repimmo.com/petite_annonces_immobiliere/16507937/maison-a_vendre-montauban-82.php

Côté Particuliers Montech
13 Avenue André Bonnet
82 MONTECH
Tel : 05.63.65.00.00
Siret : 539 843 367 00019
E-Mail : montech@coteparticuliers.com

catalogue PDF généré par http://www.repimmo.com

Vente Maison MONTBETON (Tarn et garonne - 82)

Surface séjour : 37 m2

Chambres : 5 chambres

SDB : 2 salles de bains

Année de construction : 2001

Prix : 269500 €

Réf : 228718 -

Description détaillée :

Maison T7, de plain-pied, située à Montbeton, bénéficiant d?un environnement arboré, au calme ! Vous trouverez 1 entrée menant à 1 grande pièce de vie de 57 m² environ composée d?1 salon/séjour avec sa cheminée Insert et donnant accès à 1 terrasse et 1 cuisine ouverte, équipée avec une 2ème terrasse et communicante avec 1 cellier/buanderie. Côté nuit, vous disposerez de 5 chambres avec placard dont 1 suite parentale avec salle de bains, puis 1 deuxième salle de bains et 1 WC séparé. Pour votre confort la maison est équipée de volets roulants électriques, de menuiseries PVC double vitrage et d'un portail motorisé. L'ensemble est érigé sur un jardin clos de 2 000 m² environ contenant 1 garage indépendant et son appentis, une piscine semi-enterrée et un puits. Sa situation : 10 mn de la Gare de Montauban, Montech et 40 mn de Toulouse-Blagnac. Elle n?attend plus que ses nouveaux propriétaires ! Pour toutes informations complémentaires, veuillez contacter votre conseillère en immobilier au 06 13 06 07 95.

Annonce visible sur http://www.repimmo.com sous la REF n°16487927

voir tous les détails sur ce bien http://www.repimmo.com/petite_annonces_immobiliere/16487927/maison-a_vendre-montbeton-82.php

Côté Particuliers Montech
13 Avenue André Bonnet
82 MONTECH
Tel : 05.63.65.00.00
Siret : 539 843 367 00019
E-Mail : montech@coteparticuliers.com

catalogue PDF généré par http://www.repimmo.com

Vente Terrain MONTECH (Tarn et garonne - 82)

Prix : 75990 €

Réf : 216349 -

Description détaillée :

Réalisez votre projet de construction sur ce beau terrain de 1670 m² (EDF, Eau potable et tout à l'égout à proximité) dans un village proche de Montech . Vous bénéficierez d'une vue imprenable, dégagée sur la campagne environnante. Sa situation : A 17 km de Montauban, 13 km de la gare de Montbartier. A visiter sans tarder ! Pour toutes informations complémentaires, veuillez contacter votre conseillère en immobilier au 06 61 93 15 92.

Annonce visible sur http://www.repimmo.com sous la REF n°16424281

voir tous les détails sur ce bien http://www.repimmo.com/petite_annonces_immobiliere/16424281/terrain-a_vendre-montech-82.php

Côté Particuliers Montech
13 Avenue André Bonnet
82 MONTECH
Tel : 05.63.65.00.00
Siret : 539 843 367 00019
E-Mail : montech@coteparticuliers.com

catalogue PDF généré par http://www.repimmo.com

Vente Maison BRESSOLS (Tarn et garonne - 82)

Surface séjour : 48 m2

Chambres : 4 chambres

SDB : 1 salle de bains

Année de construction : 1980

Prix : 288475 €

Réf : 177782 -

Description détaillée :

A proximité de Montauban, cette maison traditionnelle de plain-pied, avec 1 sous-sol total de 160 m² semi enterré, vous offre 1 entrée, un double séjour lumineux de 48 m² avec cheminée, une cuisine aménagée, 4 chambres dont 2 suites avec salle de bains et salle d'eau privatives, 1 bureau, 1 véranda avec vue sur la piscine. L'ensemble est érigé sur une parcelle arborée de 5 500 m² environ avec puits. Idéalement située dans un village avec commerces, écoles, transports en commun et proche rocade direction Toulouse. A visiter sans tarder ! Si vous souhaitez des informations complémentaires, vous pouvez contacter votre Conseiller immobilier au 06 84 66 39 73

Annonce visible sur http://www.repimmo.com sous la REF n°16137196

voir tous les détails sur ce bien http://www.repimmo.com/petite_annonces_immobiliere/16137196/maison-a_vendre-bressols-82.php

Côté Particuliers Montech
13 Avenue André Bonnet
82 MONTECH
Tel : 05.63.65.00.00
Siret : 539 843 367 00019
E-Mail : montech@coteparticuliers.com

catalogue PDF généré par http://www.repimmo.com

Vente Maison MONTAUBAN (Tarn et garonne - 82)

Surface séjour : 60 m2

Chambres : 5 chambres

SDB : 1 salle de bains

Charges : 1400 €

Prix : 335680 €

Réf : 215146 -

Description détaillée :

A 10 km de Montauban, maison familiale située en plein centre d'une commune dynamique avec ses écoles, collège et lycée. Le bien offre : 1 salon / séjour de 60 m² avec cuisine ouverte équipée, 1 salle de bains, 1 wc séparé, 2 grandes chambres avec dressing dont 1 avec salle d'eau / wc. A l'étage : 3 grandes chambres avec placard, 1 salle d'eau avec wc. Le tout sur une parcelle arborée sans vis à vis disposant d'une terrasse. Pour toutes informations complémentaires, veuillez contacter votre conseillière en immobilier au 06.61.93.15.92

Annonce visible sur http://www.repimmo.com sous la REF n°16133370

voir tous les détails sur ce bien http://www.repimmo.com/petite_annonces_immobiliere/16133370/maison-a_vendre-montauban-82.php

Côté Particuliers Montech
13 Avenue André Bonnet
82 MONTECH
Tel : 05.63.65.00.00
Siret : 539 843 367 00019
E-Mail : montech@coteparticuliers.com

catalogue PDF généré par http://www.repimmo.com

Vente Appartement MONTAUBAN (Tarn et garonne - 82)

Surface séjour : 16 m2

Chambres : 2 chambres

Année de construction : 1962

Charges : 150 €

Prix : 117490 €

Réf : 216135 -

Description détaillée :

Appartement T3 traversant de 56 m² environ en cours de rénovation. L?ensemble se compose d?1 entrée avec placard menant à 1 séjour disposant d?1 balcon bénéficiant d?une vue agréable sur le parc, 1 cuisine indépendante, 2 chambres avec placard donnant accès à un 2ème balcon, 1 salle d?eau et 1 WC séparé. Cette résidence sécurisée comprend 1 local pour 2 roues et 1 cave. Idéalement situé au centre-ville de Montauban et proche de toutes les commodités (commerces, écoles, collèges, lycées) ce bien peut aussi être un bon investissement locatif. Charges prévisionnelles annuelles : 1 400 ?. A découvrir sans tarder ! Pour toutes informations complémentaires, veuillez contacter votre conseillère en immobilier au 06 13 06 07 95

Annonce visible sur http://www.repimmo.com sous la REF n°16035178

voir tous les détails sur ce bien http://www.repimmo.com/petite_annonces_immobiliere/16035178/appartement-a_vendre-montauban-82.php