catalogue PDF généré par http://www.repimmo.com

D-Habitat

30 NIMES

Tel : 04.66.70.22.22

Site Web : http://www.dhabitat-immo.fr

E-Mail : tanguy.damecourt@freecadre.fr

D-Habitat

30 NIMES
Tel : 04.66.70.22.22
Siret : 51006190600010
E-Mail : tanguy.damecourt@freecadre.fr

catalogue PDF généré par http://www.repimmo.com

Vente Maison SAUZET (Gard - 30)

Chambres : 4 chambres

SDB : 1 salle de bains

Prix : 339000 €

Réf : 31391 -

Description détaillée :

Rare, villa confortable sur un grand terrain La commune de Sauzet est située à 20 kms au Nord-Ouest de Nîmes et rejoint Alès rapidement. Charmant village à proximité des sites touristiques (Pont du Gard, Uzès, Cévennes?), il est pourvu d'un salon de coiffure, d'une école et les autres commerces sont à 5 minutes en voiture. Vous comprendrez rapidement le potentiel très intéressant de cette maison : Sur un terrain de 1890 m² avec vue, une villa de 181 m² surface utile se positionne sur la partie Sud : une spacieuse pièce à vivre, une cuisine équipée neuve, une salle de bains, un WC et 3 belles chambres. Une spacieuse véranda de 44 m² ouvre l'espace sur une terrasse. Une seconde terrasse agrandit la maison à l'Est. Poêle à granules, poêle à bois, climatisation, double vitrage. Garage aménagé en studio avec salle d'eau et mezzanine. Second garage de 43 m² environ. Abri bois. Nouveaux DPE en cours. Le terrain se prête à la réalisation d'une seconde villa ou à d'autres projets, tels qu'un espace d'été autour de la piscine à restaurer, jacuzzi, cuisine d'été, bureaux indépendants, etc... Nous consulter pour des photos supplémentaires. Prix : 339 000 euros. Honoraires agence à charge vendeur. Votre conseillère : Marie Dubrulle 06 14 51 46 65 pour l'agence immobilière LOGISUD Place de La Liberté 30130 SAUZET Siret 828 103 267 00021 Les informations sur les risques auxquels ce bien est exposé sont disponibles sur le site Géorisques.gouv.fr - Annonce rÃ©digÃ©e et publiÃ©e par un Agent Mandataire -

Annonce visible sur http://www.repimmo.com sous la REF n°17303844

voir tous les détails sur ce bien http://www.repimmo.com/petite_annonces_immobiliere/17303844/maison-a_vendre-sauzet-30.php

catalogue PDF généré par http://www.repimmo.com

D-Habitat

30 NIMES
Tel : 04.66.70.22.22
Siret : 51006190600010
E-Mail : tanguy.damecourt@freecadre.fr

Vente Maison MONTIGNARGUES (Gard - 30)

Chambres : 3 chambres

Prix : 249000 €

Réf : 30803 -

LOGISUD
CONSTRUCTION RENOVATION TRANSACTION

Description détaillée :

Dans le village de Montignargues ,très recherché, à proximité des commerces, services, écoles (Maternelle, CP, CE1 sur place), sur un terrain de 501 m² sélectionné auprès de notre partenaire, nous réaliserons votre villa de 90 m², aux normes 2020. Fonctionnelle et personnalisable, votre maison correspondra à tous vos besoins. Prix total du projet: 249 000 euros (Hors frais divers: notariés, géomètre, dessinateur...).. Votre contact: Vincent MARTIGNY 04 11 71 95 68 LOGISUD Siret 828 103 267 00021 /CPI 3002 2019 000 043 727. Les photos visibles sur l'annonce sont non contractuelles. - Annonce rÃ©digÃ©e et publiÃ©e par un Agent Mandataire -

Annonce visible sur http://www.repimmo.com sous la REF n°17299374

voir tous les détails sur ce bien http://www.repimmo.com/petite_annonces_immobiliere/17299374/maison-a_vendre-montignargues-30.php

catalogue PDF généré par http://www.repimmo.com

D-Habitat

30 NIMES
Tel : 04.66.70.22.22
Siret : 51006190600010
E-Mail : tanguy.damecourt@freecadre.fr

Vente Maison MONTIGNARGUES (Gard - 30)

Chambres : 4 chambres

Prix : 272820 €

Réf : 30797 -

Description détaillée :

Entre Nîmes et Alès, dans le charmant village de Montignargues, dans une nature préservée, nous avons sélectionné ce terrain auprès de notre partenaire. Sur 506 m², nous pourrons réaliser votre villa de 90 m², 3 chambres. Garage et terrasse. La construction sera aux normes RE 2020. Prix total du projet hors frais annexes (Frais notariés, divers?) 272 820 euros. Votre conseiller Vincent Martigny 06 59 01 19 66 LOGISUD Place de La Liberté 30190 SAUZET Siret 828 103 267 00021 Les visuels sont non contractuels. - Annonce rÃ©digÃ©e et publiÃ©e par un Agent Mandataire -

Annonce visible sur http://www.repimmo.com sous la REF n°17299373

voir tous les détails sur ce bien http://www.repimmo.com/petite_annonces_immobiliere/17299373/maison-a_vendre-montignargues-30.php

catalogue PDF généré par http://www.repimmo.com

D-Habitat

30 NIMES
Tel : 04.66.70.22.22
Siret : 51006190600010
E-Mail : tanguy.damecourt@freecadre.fr

Vente Terrain COLLORGUES (Gard - 30)

Prix : 12000 €

Réf : 29805 -

Description détaillée :

Sur la commune de Collorgues, terrain de loisirs 3045 m² vue dominante. Capitelle sur le terrain. Accès facile en véhicule. Pas de raccordement à l'eau. Prix: 12 000 euros honoraires à charge vendeur. LOGISUD Place de La Liberté 30190 SAUZET (Siret 828 103 267 00021 CPI 3002 2019 000 043 727). Les informations sur les risques auxquels ce bien est exposé sont disponibles sur le site Géorisques Votre conseillère: Véronique MARTIGNY 04 11 71 95 68 / 06 99 34 20 15 - Annonce rÃ©digÃ©e et publiÃ©e par un Agent Mandataire -

Annonce visible sur http://www.repimmo.com sous la REF n°17299372

voir tous les détails sur ce bien http://www.repimmo.com/petite_annonces_immobiliere/17299372/terrain-a_vendre-collorgues-30.php

catalogue PDF généré par http://www.repimmo.com

D-Habitat

30 NIMES
Tel : 04.66.70.22.22
Siret : 51006190600010
E-Mail : tanguy.damecourt@freecadre.fr

Vente Maison MARCIAC (Gers - 32)

Chambres : 12 chambres

Année de construction : 1949

Prix : 712000 €

Réf : 33148 -

Description détaillée :

Contact : Kossel IMMO, Karl et Sabine (départements 32, 65, et 31) au 06 70 68 84 64 - Mandataires de D-HABITAT (carte pro CPI 3002 2018 000 031 733). Comme un Petit Hameau isolé au c?ur de la jolie campagne gersoise, cette propriété composée de trois charmants espaces entièrement rénovés dans le respect de l?ancien ravira les amateurs de Nature, de Tranquillité (300m des premiers voisins) et les amoureux des vieilles pierres. Les trois bâtisses ont toutes été rénovées avec goût, les éléments anciens sont magnifiquement préservés et mis en valeur, vous trouverez ici de sublimes charpentes, des pierres apparentes, des boiseries restaurées, de beaux planchers, éviers anciens? Un espace SPA avec Piscine, jacuzzi et sauna vient compléter ce petit bijou et permettra de se détendre complètement été comme hiver, après le travail au potager ou le travail à l'extérieur ! Idéal pour les amateurs d?une vie saine proche de la Nature ! Nous avons pensé, évidemment, à la possibilité ici d?un Habitat Collectif type Coopérative d?habitants ainsi qu?à la création d?un lieu de ressourcement avec stages de yoga, méditation, nourriture saine et soins alternatifs. Ce lieu est idéal aussi pour une activité de restauration et hôtellerie et pourquoi pas pour une famille nombreuse qui reçoit beaucoup d?amis ! Les Différents Espaces de Vie : (plans à voir à la fin de nos photos sur notre site) La Maison Traditionnelle : D?une superficie habitable de 184m², elle se compose, en rez-de-chaussée, d?une spacieuse (Env.90m²) salle de vie très lumineuse avec salle à manger et salon avec poêle à pellets, d?une cuisine séparée équipée, d?une grande chambre avec lavabo et douche, d?un espace dressing, de toilettes séparées. A l?étage, nous

voir tous les détails sur ce bien http://www.repimmo.com/petite_annonces_immobiliere/17295112/maison-a_vendre-marciac-32.php

catalogue PDF généré par http://www.repimmo.com

D-Habitat

30 NIMES
Tel : 04.66.70.22.22
Siret : 51006190600010
E-Mail : tanguy.damecourt@freecadre.fr

Vente Maison SIMORRE (Gers - 32)

Chambres : 3 chambres

SDB : 1 salle de bains

Prix : 342500 €

Réf : 33145 -

Description détaillée :

Contact : Kossel IMMO, Karl et Sabine (départements 32, 65, et 31) au 06 70 68 84 64 - Mandataires de D-HABITAT (carte pro CPI 3002 2018 000 031 733). Ferme ancienne sur 3ha autour cultivés en Bio, avec grandes dépendances, mare et verger, dans la campagne Gersoise. L?Ancienne Ferme a été entièrement rénovée à l?intérieur et apporte un confort rare pour ce genre de ferme : chauffage central, poêles à bois, doubles vitrages partout, celliers pour stockage, buanderie avec chauffage, nombreuses salles d?eau, isolation au top. Les dépendances peuvent servir à agrandir l?habitation ou bien à créer des espaces de production à la ferme comme le séchage de plantes ou la transformation. Les 3ha de terres sont à définir avec l'acheteur, il est possible d'acheter jusqu'à 36ha au total. Cette propriété est idéale pour une famille à la recherche de son nid douillet en campagne, ou pour créer une micro-ferme à plusieurs en habitat partagé avec de petites et multiples productions (maraichage, céréales, plantes médicinales?)et avec des activités diverses sur le lieu de vie. La Ferme Ancienne : D'une surface habitable de 290m² environ, nous trouvons ici en rez-de-chaussée une entrée, un salon, une grande salle à manger, une cuisine, un deuxième salon avec baies vitrées donnant sur la terrasse extérieure, une chambre de plain-pied, une salle d?eau avec toilettes, deux celliers, une buanderie. A l?étage, nous trouvons deux chambres, l?une avec dressing et salle de bain et toilettes, l?autre avec salle de bain et toilettes. Toutes les salles de bains sont pourvues de fenêtres, tous les carrelages ont été refaits. Les dépendances : Attenant à la maison, nous trouvons une ancienne grange avec une étable (env.115m² au sol) fermée

voir tous les détails sur ce bien http://www.repimmo.com/petite_annonces_immobiliere/17295111/maison-a_vendre-simorre-32.php

catalogue PDF généré par http://www.repimmo.com

D-Habitat

30 NIMES
Tel : 04.66.70.22.22
Siret : 51006190600010
E-Mail : tanguy.damecourt@freecadre.fr

Vente Maison PLAISANCE (Gers - 32)

Chambres : 4 chambres

Année de construction : 1983

Prix : 197000 €

Réf : 33132 -

Description détaillée :

AUCUN TRAVAUX A 4 MINUTES A PIED DU CENTRE DE PLAISANCE Venez visitez cette belle villa très bien entretenue de 120 m2 entourée de 700 m2 de jardin Le terrain est piscinable. Aucun vis à vis. La maison de plein pied est reliée au tout à l'égout. Elle est composée d'un salon de 30 m2, d'une cuisine de 12 m2 et de 3 chambres entre 9 et 12 m2 , une salle d'eau et des toilettes séparés Les combles ont étés aménagés en un studio de 20 m2 avec un salon, une chambre et une salle d'eau Un forage permet d'arroser, de faire des machines et fonctionner le cumulus. Contactez Laurent Grino, T'inquiète je Gers 06.36.27.09.73 - Annonce rÃ©digÃ©e et publiÃ©e par un Agent Mandataire -

Annonce visible sur http://www.repimmo.com sous la REF n°17295110

voir tous les détails sur ce bien http://www.repimmo.com/petite_annonces_immobiliere/17295110/maison-a_vendre-plaisance-32.php

catalogue PDF généré par http://www.repimmo.com

D-Habitat

30 NIMES
Tel : 04.66.70.22.22
Siret : 51006190600010
E-Mail : tanguy.damecourt@freecadre.fr

Vente Appartement CANDILLARGUES CARNON (Herault - 34)

Surface séjour : 20 m2

Charges : 65 €

Prix : 163000 €

Réf : 33123 -

Description détaillée :

Face au PORT DE CARNON très calme - Ce Jolie Studio cabine de 25 m ² environ - Balcon ouvert vitré de 6 m ² Face au Port pour les repas - Comprenant : 1 Salon ouvert Salle à manger avec des placards - 1 coin couchette avec 1 grand lit où 2 lits superposés, salle d'eau - Kitchenette - WC - Bon état - Exposé sud-est - Eau collective - Contact Marie 0678080357 - Annonce rÃ©digÃ©e et publiÃ©e par un Agent Mandataire -

Annonce visible sur http://www.repimmo.com sous la REF n°17295109

voir tous les détails sur ce bien http://www.repimmo.com/petite_annonces_immobiliere/17295109/appartement-a_vendre-candillargues-34.php

catalogue PDF généré par http://www.repimmo.com

D-Habitat

30 NIMES
Tel : 04.66.70.22.22
Siret : 51006190600010
E-Mail : tanguy.damecourt@freecadre.fr

Vente Commerce SAINT-CHRISTOL-LES-ALES (Gard - 30)

Réf : 33055 -

Description détaillée :

GARD. Saint Christol les Alès. Locaux de 1300 m² sur un terrain de 3000 m². Rensiegnements: André Elleron: 06.60.02.65.12. - Annonce rÃ©digÃ©e et publiÃ©e par un Agent Mandataire -

Annonce visible sur http://www.repimmo.com sous la REF n°17295108

voir tous les détails sur ce bien http://www.repimmo.com/petite_annonces_immobiliere/17295108/commerce-a_vendre-saint_christol_les_ales-30.php

catalogue PDF généré par http://www.repimmo.com

D-Habitat

30 NIMES
Tel : 04.66.70.22.22
Siret : 51006190600010
E-Mail : tanguy.damecourt@freecadre.fr

Vente Commerce SOMMIERES (Gard - 30)

Réf : 31917 -

Description détaillée :

Restaurant - cave à vins, travaille 6/7 exclusivement le midi Une belle affaire avec une terrasse et jardin d'environ 350 m², qui fonctionne très bien et laisse une qualité de vie en étant fermée le soir et le mercredi toute la journée. Le restaurant dispose d'une cuisine entièrement équipée et fonctionnelle, adaptée aux exigences des chefs. Aux normes avec du matériel récent. Beaucoup de places de parking tout autour et sur un axe très passant. Une cave à vin exceptionnelle offrant aux amateurs une sélection riche et variée de vins de qualité. Capacité d'accueil de 50 cv intérieurs et de 100 cv à l'extérieur. Un ticket moyen de 34? à l'année. Possibilité de doubler la terrasse avec la partie de devant disponible. CA 2022 de 173 718 ? en progression par rapport à 2021 CA 139 980 ? Parfait pour un couple motivé ! Informations financières et dossier complet sur demande, Patricia TOMATIS - VPI@VIP - 06 09 02 51 87 - Annonce rÃ©digÃ©e et publiÃ©e par un Agent Mandataire -

Annonce visible sur http://www.repimmo.com sous la REF n°17295107

voir tous les détails sur ce bien http://www.repimmo.com/petite_annonces_immobiliere/17295107/commerce-a_vendre-sommieres-30.php

catalogue PDF généré par http://www.repimmo.com

D-Habitat

30 NIMES
Tel : 04.66.70.22.22
Siret : 51006190600010
E-Mail : tanguy.damecourt@freecadre.fr

Vente Commerce VERGEZE (Gard - 30)

Réf : 31330 -

Description détaillée :

Entrepôt neuf de 405 m² au sol dont 66,50 m² de bureaux ou locaux fermés, avec permis de construire accepté pour 105 m² de bureaux en tout. Aux normes, isolés, six parkings intèrieurs et parcelle clôturée. Hauteur au plus haut 6 m, porte sectionnelle de 4,50 m de haut. Très bien situé au coeur de la zone active de la Montée Rouge à Vergéze. Pour un artisan, un entrepreneur ou du stockage. Possibilité de faire deux lots locatifs, un de 105 m² de bureaux avec entrée indépendante et un autre avec l'entrepôt. Estimation rapport locatif brut de 7,31 points : Lot 1 : 105 m² de bureaux à 12? le m² soit 1260 ? ht-hc mensuel Lot 2 : 300 m² d'entrepôt à 9 ? le m² soit 2 700? ht-hc mensuel Total de 3 960 ? ht-hc pour 47 250 ? ht-hc annuel. Honoraires apporteur de 5% - VPI@VIP Patricia TOMATIS 06 09 02 51 87 - Annonce rÃ©digÃ©e et publiÃ©e par un Agent Mandataire -

Annonce visible sur http://www.repimmo.com sous la REF n°17295106

voir tous les détails sur ce bien http://www.repimmo.com/petite_annonces_immobiliere/17295106/commerce-a_vendre-vergeze-30.php

catalogue PDF généré par http://www.repimmo.com

D-Habitat

30 NIMES
Tel : 04.66.70.22.22
Siret : 51006190600010
E-Mail : tanguy.damecourt@freecadre.fr

Location Appartement POULX (Gard - 30)

Chambres : 1 chambre

Année de construction : 2011

Charges : 35 €

Prix : 585 €/mois

Réf : 28806 -

Description détaillée :

A POULX, dans une résidence de bon standing, appartement P2 de 42,38 m2 offrant : une entrée avec rangement, un séjour avec cuisine équipée ouverte, une chambre avec placard, une salle d?eau avec WC. Belles prestations (logement entièrement repeint, cuisine et salle d?eau contemporaines, climatisation réversible, placards équipés, volets roulants électriques...), le tout avec un emplacement de parking en sous-sol et une cave ! Ce bien bénéficie d?une situation privilégiée en dernier étage et d?un environnement agréable avec proximité des commerces et des transports. A découvrir rapidement ! Loyer : 585 euros par mois provisions pour charges comprises. Disponible immédiatement. - Annonce rÃ©digÃ©e et publiÃ©e par un Agent Mandataire -

Annonce visible sur http://www.repimmo.com sous la REF n°17291270

voir tous les détails sur ce bien http://www.repimmo.com/petite_annonces_immobiliere/17291270/appartement-location-poulx-30.php

catalogue PDF généré par http://www.repimmo.com

D-Habitat

30 NIMES
Tel : 04.66.70.22.22
Siret : 51006190600010
E-Mail : tanguy.damecourt@freecadre.fr

Location Appartement LONS (Pyrenees atlantiques - 64)

Charges : 20 €

Prix : 345 €/mois

Réf : 28128 -

Description détaillée :

Studio 21 m2 entièrement meublé, situé dans une résidence calme au 2ème étage, lumineux, proche des Facultés et commerces. Le calme du lieu est garanti grâce aux fenêtres à double vitrage. Le logement vous fait profiter d'au moins une place de parking et d'une cave. Il se compose d' 1 Salle d'eau avec lave-linge, Kitchenette indépendante équipée: plaque électrique, micro onde, réfrigérateur, vaisselle. La pièce de vie est équipée de placards, d' un convertible type BZ, bureau, fauteuils et étagère. Prix 345 Euros/mois: 325 Euros de loyer + 20 Euro de charges (Eau, Taxe Ordures Ménagères, électricité des parties communes). Accès internet + consommation électrique du studio à la charge du locataire. - Annonce rÃ©digÃ©e et publiÃ©e par un Agent Mandataire -

Annonce visible sur http://www.repimmo.com sous la REF n°17286593

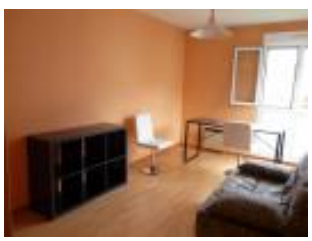

voir tous les détails sur ce bien http://www.repimmo.com/petite_annonces_immobiliere/17286593/appartement-location-lons-64.php

D-Habitat

30 NIMES
Tel : 04.66.70.22.22
Siret : 51006190600010
E-Mail : tanguy.damecourt@freecadre.fr

catalogue PDF généré par http://www.repimmo.com

Vente Commerce NIMES (Gard - 30)

Réf : 33053 -

Description détaillée :

GARD. Centre-ville de Nîmes. Secteur Coupole. Bureaux Hausmannien de 90 m² + cour de 70 m². Idéal profession libérales. Très proche des parkings de la Coupole. Renseignements: André Elleron: 06.60.02.65.12. - Annonce rÃ©digÃ©e et publiÃ©e par un Agent Mandataire -

Annonce visible sur http://www.repimmo.com sous la REF n°17283101

voir tous les détails sur ce bien http://www.repimmo.com/petite_annonces_immobiliere/17283101/commerce-a_vendre-nimes-30.php

D-Habitat

30 NIMES
Tel : 04.66.70.22.22
Siret : 51006190600010
E-Mail : tanguy.damecourt@freecadre.fr

catalogue PDF généré par http://www.repimmo.com

Vente Maison GUJAN-MESTRAS (Gironde - 33)

Chambres : 3 chambres

Année de construction : 1974

Prix : 355000 €

Réf : 32802 -

Description détaillée :

Maison située à Gujan-Mestras, offrant un accès facile à la baie d'Arcachon et à toutes les commodités nécessaires telles que mairie, les grands magasins et les restaurants. Cette maison spacieuse offre un espace de vie confortable de 77m², idéal pour une vie en famille. Elle est située sur un terrain de 410m², qui permet de profiter du jardin magnifiquement clos et arboré. Venez vous détendre dans cet espace verdoyant, entouré de végétation et de tranquillité. En entrant dans la maison, vous serez accueilli par une cuisine d'une superficie de 5,30m², idéale pour préparer de délicieux repas en famille. Le salon spacieux de 27,50m² est un endroit parfait pour se réunir et se détendre, offrant un espace pour vos activités quotidiennes. De plus, cette maison comprend trois chambres de bonne taille, une salle de bains et des toilettes séparées, répondant ainsi aux besoins de toute la famille. La maison dispose également d'une superbe véranda qui s'ouvre sur le jardin, offrant une vue imprenable et une connexion fluide entre l'intérieur et l'extérieur. Imaginez-vous prendre votre café du matin dans cette véranda ensoleillée, tout en admirant le jardin et en planifiant votre journée. Dans l'ensemble, cette propriété combine harmonieusement un espace de vie confortable, un jardin enchanteur et une situation géographique idéale. Si vous recherchez une maison confortable, accueillante et à mettre aux goût du jour, cette maison est faite pour vous. Ne manquez pas l'occasion de découvrir cette maison par vous-même. Contactez-nous dès aujourd'hui pour planifier une visite! - Annonce rÃ©digÃ©e et publiÃ©e par un Agent Mandataire -

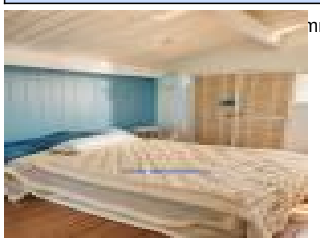

mmo.com sous la REF n°17283100

voir tous les détails sur ce bien http://www.repimmo.com/petite_annonces_immobiliere/17283100/maison-a_vendre-gujan_mestras-33.php

catalogue PDF généré par http://www.repimmo.com

D-Habitat

30 NIMES
Tel : 04.66.70.22.22
Siret : 51006190600010
E-Mail : tanguy.damecourt@freecadre.fr

Vente Maison SAINTE-EULALIE (Lozere - 48)

Surface séjour : 29 m2

Chambres : 5 chambres

Année de construction : 1960

Prix : 147000 €

Réf : 32742 -

Description détaillée :

LOZERE. Secteur Sainte Eulalie dans le village de GRANDRIEU. Maison d'un volume de 150 m² (110 m² habitable + 40 m² de combles aménageables) + deux garages 44 m². Terrain de 335 m². Environnement calme. Idéal pour une maison de famille pour vos vacances ou pour une vie paisible proche de toutes les commodités (médecin, Pharmacie, Boulangerie, Bars / Restaurants, Garagiste, bricolage ou autres...). Réelle Opportunité. Bienvenue pour visiter: renseignements: André Elleron: 06.60.02.65.12. - Annonce rÃ©digÃ©e et publiÃ©e par un Agent Mandataire -

Annonce visible sur http://www.repimmo.com sous la REF n°17280256

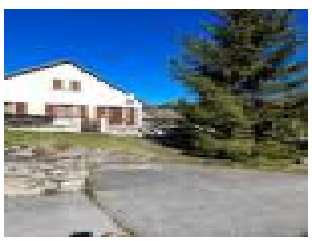
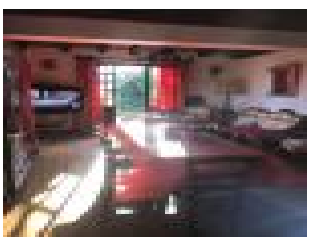
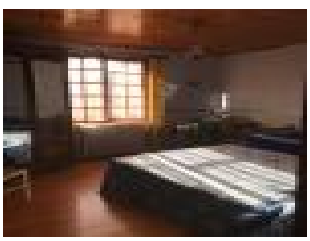
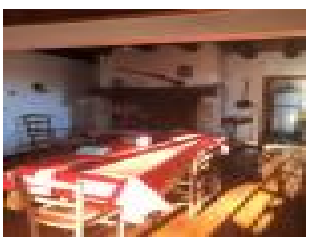

voir tous les détails sur ce bien http://www.repimmo.com/petite_annonces_immobiliere/17280256/maison-a_vendre-sainte_eulalie-48.php

catalogue PDF généré par http://www.repimmo.com

D-Habitat

30 NIMES
Tel : 04.66.70.22.22
Siret : 51006190600010
E-Mail : tanguy.damecourt@freecadre.fr

Vente Maison LANGOGNE (Lozere - 48)

Surface séjour : 29 m2

Chambres : 5 chambres

Année de construction : 1960

Prix : 147000 €

Réf : 32741 -

Description détaillée :

LOZERE. Secteur LANGOGNE dans le village de GRANDRIEU. Maison d'un volume de 150 m² (110 m² habitable + 40 m² de combles aménageables) + deux garages 44 m². Terrain de 335 m². Environnement calme. Idéal pour une maison de famille pour vos vacances ou pour une vie paisible proche de toutes les commodités (médecin, Pharmacie, Boulangerie, Bars / Restaurants, Garagiste, bricolage ou autres...). Réelle Opportunité. Bienvenue pour visiter: renseignements: André Elleron: 06.60.02.65.12. - Annonce rÃ©digÃ©e et publiÃ©e par un Agent Mandataire -

Annonce visible sur http://www.repimmo.com sous la REF n°17280255

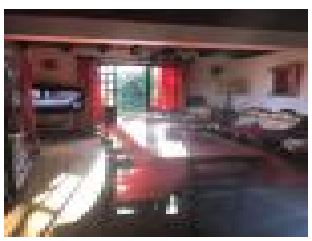
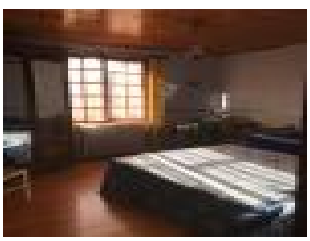
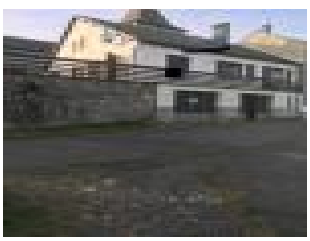
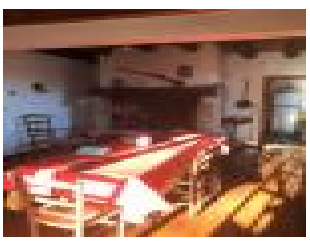

voir tous les détails sur ce bien http://www.repimmo.com/petite_annonces_immobiliere/17280255/maison-a_vendre-langogne-48.php

catalogue PDF généré par http://www.repimmo.com

D-Habitat

30 NIMES
Tel : 04.66.70.22.22
Siret : 51006190600010
E-Mail : tanguy.damecourt@freecadre.fr

Vente Appartement NIMES (Gard - 30)

Chambres : 1 chambre

Prix : 110000 €

Réf : 32728 -

Description détaillée :

Gard, Nimes, dans un quartier très prisé, proche de la tour Magne, P1/P2 de 41.3m². Appartement dans une petite copropriété sécurisée de 12 lots. A Voir. Renseignement, Jean-Christian 06.12.61.71.37. - Annonce rÃ©digÃ©e et publiÃ©e par un Agent Mandataire -

Annonce visible sur http://www.repimmo.com sous la REF n°17278303

voir tous les détails sur ce bien http://www.repimmo.com/petite_annonces_immobiliere/17278303/appartement-a_vendre-nimes-30.php

catalogue PDF généré par http://www.repimmo.com

D-Habitat

30 NIMES
Tel : 04.66.70.22.22
Siret : 51006190600010
E-Mail : tanguy.damecourt@freecadre.fr

Vente Maison GRANDRIEU (Lozere - 48)

Surface séjour : 29 m2

Chambres : 5 chambres

Année de construction : 1960

Prix : 147000 €

Réf : 32725 -

Description détaillée :

LOZERE. GRANDRIEU. Maison de village d'un volume de 150 m² (110 m² habitable + 40 m² de combles aménageables) + deux garages 44 m². Terrain de 335 m². Environnement calme dans village. Idéal pour une maison de famille pour vos vacances ou pour une vie paisible proche de toutes les commodités (médecin, Pharmacie, Boulangerie, Bars / Restaurants, Garagiste, bricolage ou autres...). Réelle Opportunité. Bienvenue pour visiter: renseignements: André Elleron: 06.60.02.65.12. - Annonce rÃ©digÃ©e et publiÃ©e par un Agent Mandataire -

Annonce visible sur http://www.repimmo.com sous la REF n°17278302

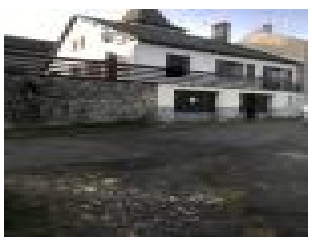
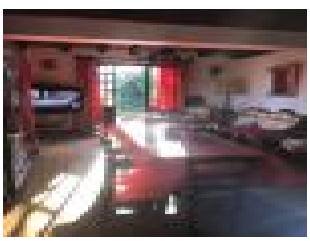
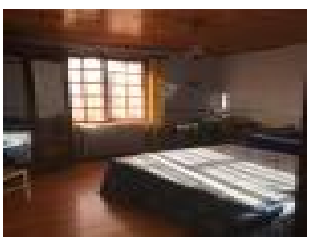
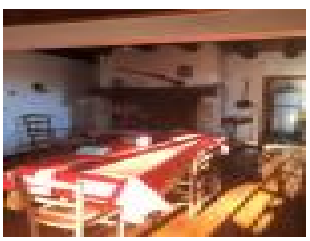

voir tous les détails sur ce bien http://www.repimmo.com/petite_annonces_immobiliere/17278302/maison-a_vendre-grandrieu-48.php

catalogue PDF généré par http://www.repimmo.com

D-Habitat

30 NIMES
Tel : 04.66.70.22.22
Siret : 51006190600010
E-Mail : tanguy.damecourt@freecadre.fr

Vente Appartement NIMES (Gard - 30)

Surface séjour : 50 m2

Chambres : 4 chambres

SDB : 1 salle de bains

Prix : 380000 €

Réf : 32711 -

Description détaillée :

Gard Nimes, Au 1er étage d'une villa, dans un quartier très prisé, proche de la Tour Magne, Appartment p7 de 166m², avec magnifique terrasse dominante de 57m² et véranda de 10m². Appartement dans une petite copropriété sécurisée de 12 lots. 2 places de parking privatives. A voir. Jean-Christian 06.12.61.71.37. - Annonce rÃ©digÃ©e et publiÃ©e par un Agent Mandataire -

Annonce visible sur http://www.repimmo.com sous la REF n°17273904

voir tous les détails sur ce bien http://www.repimmo.com/petite_annonces_immobiliere/17273904/appartement-a_vendre-nimes-30.php

catalogue PDF généré par http://www.repimmo.com

D-Habitat

30 NIMES
Tel : 04.66.70.22.22
Siret : 51006190600010
E-Mail : tanguy.damecourt@freecadre.fr

Vente Terrain MANDUEL (Gard - 30)

Prix : 105000 €

Réf : 32692 -

Description détaillée :

Gard, Manduel, à 8km de Nimes, Dans un cadre verdoyant et buccolique, Terrain constructible, borné, viabilisé, de 180 m² à 400m du centre du village. Pour tout renseignement Jean-Christian 06.12.61.71.37 - Annonce rÃ©digÃ©e et publiÃ©e par un Agent Mandataire -

Annonce visible sur http://www.repimmo.com sous la REF n°17273903

voir tous les détails sur ce bien http://www.repimmo.com/petite_annonces_immobiliere/17273903/terrain-a_vendre-manduel-30.php

catalogue PDF généré par http://www.repimmo.com

D-Habitat

30 NIMES
Tel : 04.66.70.22.22
Siret : 51006190600010
E-Mail : tanguy.damecourt@freecadre.fr

Vente Terrain MANDUEL (Gard - 30)

Prix : 130000 €

Réf : 32691 -

Description détaillée :

Gard, Manduel, à 8km de Nimes, Dans un cadre verdoyant et buccolique, Terrain constructible, borné, viabilisé, de 230 m² à 400m du centre du village. Pour tout renseignement Jean-Christian 06.12.61.71.37 - Annonce rÃ©digÃ©e et publiÃ©e par un Agent Mandataire -

Annonce visible sur http://www.repimmo.com sous la REF n°17273902

voir tous les détails sur ce bien http://www.repimmo.com/petite_annonces_immobiliere/17273902/terrain-a_vendre-manduel-30.php

catalogue PDF généré par http://www.repimmo.com

D-Habitat

30 NIMES
Tel : 04.66.70.22.22
Siret : 51006190600010
E-Mail : tanguy.damecourt@freecadre.fr

Vente Maison LANGLADE (Gard - 30)

Surface séjour : 36 m2

Chambres : 3 chambres

SDB : 1 salle de bains

Année de construction : 1984

Prix : 295500 €

Réf : 32584 -

Description détaillée :

Gard, dans le secteur du LAVAUNAGE, Langlade à 13 km de Nimes, 10 km de l'hopital Carémeau, 5km de Calvisson, 12 km de Sommieres. Maison indépendante (non mitoyenne) de Lotissement, plain-pied de 101 m² sur un terrain arboré piscinable de 540m². Grand séjour en L de 36m², cuisine indépendante. Salle de bains et wc indépendants. Une véranda pour l'inter-saison, et les plantes l'hiver de 12m² et un garage de 21m². Toutes les pièces sont climatisées. A VOIR. Pour tout renseignement et visite: Jean-Christian 06.12.61.71.37. - Annonce rÃ©digÃ©e et publiÃ©e par un Agent Mandataire -

Annonce visible sur http://www.repimmo.com sous la REF n°17273899

voir tous les détails sur ce bien http://www.repimmo.com/petite_annonces_immobiliere/17273899/maison-a_vendre-langlade-30.php

catalogue PDF généré par http://www.repimmo.com

D-Habitat

30 NIMES
Tel : 04.66.70.22.22
Siret : 51006190600010
E-Mail : tanguy.damecourt@freecadre.fr

Vente Appartement GRAU-DU-ROI (Gard - 30)

Surface séjour : 20 m2

Chambres : 2 chambres

Prix : 249000 €

Réf : 32236 -

Description détaillée :

Gard, le Grau du roi, Appartement 3 pièces, quartier du port, à 300m du super marché et du port, à 700m de la plage, à 800m du centre ville. Idéalement placé, avec vue directe et imprenable sur les étangs. Appartement 58.9 m² loi Carrez, au premier étage d'une petite copropriété, entrée avec placards, 2 chambres avec placard. Peu de Charges 33.50? par mois. Idéal pour les vacances ou pour résider à l'année. Un petit rafraichissement est à prévoir. Pour tout renseignement, votre accompagnateur Jean-Christian 06.12.61.71.37 - Annonce rÃ©digÃ©e et publiÃ©e par un Agent Mandataire -

Annonce visible sur http://www.repimmo.com sous la REF n°17273898

voir tous les détails sur ce bien http://www.repimmo.com/petite_annonces_immobiliere/17273898/appartement-a_vendre-grau_du_roi-30.php

catalogue PDF généré par http://www.repimmo.com

D-Habitat

30 NIMES
Tel : 04.66.70.22.22
Siret : 51006190600010
E-Mail : tanguy.damecourt@freecadre.fr

Vente Terrain UZES (Gard - 30)

Prix : 99000 €

Réf : 32104 -

Description détaillée :

GARD. UZEGE Village proche Uzès. Joli terrain plat borné non viabilisé. Environnement village au calme. REELLE OPPORTUNITE. Jean-Christian: 06.12.61.71.37. - Annonce rÃ©digÃ©e et publiÃ©e par un Agent Mandataire -

Annonce visible sur http://www.repimmo.com sous la REF n°17273897

voir tous les détails sur ce bien http://www.repimmo.com/petite_annonces_immobiliere/17273897/terrain-a_vendre-uzes-30.php

catalogue PDF généré par http://www.repimmo.com

D-Habitat

30 NIMES
Tel : 04.66.70.22.22
Siret : 51006190600010
E-Mail : tanguy.damecourt@freecadre.fr

Vente Terrain SAINT-HIPPOLYTE-DE-MONTAIGU (Gard - 30)

Prix : 99000 €

Réf : 32061 -

Description détaillée :

GARD. UZEGE Saint Hippolyte de Montaigu. Joli terrain borné et viabilisé. Environnement village au calme. REELLE OPPORTUNITE. André Elleron: 06.60.02.65.12. - Annonce rÃ©digÃ©e et publiÃ©e par un Agent Mandataire -

Annonce visible sur http://www.repimmo.com sous la REF n°17273896

voir tous les détails sur ce bien http://www.repimmo.com/petite_annonces_immobiliere/17273896/terrain-a_vendre-saint_hippolyte_de_montaigu-30.php

catalogue PDF généré par http://www.repimmo.com

D-Habitat

30 NIMES
Tel : 04.66.70.22.22
Siret : 51006190600010
E-Mail : tanguy.damecourt@freecadre.fr

Vente Maison SAINT-MARTIN-D'HERES (Isere - 38)

Surface séjour : 25 m2

Chambres : 8 chambres

SDB : 1 salle de bains

Année de construction : 1968

Prix : 460000 €

Réf : 31933 -

Description détaillée :

SAINT MARTIN D'HERES, MAISON 8 PIECES + GARAGE 269 M² à raffraïchir PROCHE COMPUS et comprenant : Au RDC (111 m²), 4 studios (revenus locatifs 14000 e/an) libres actuellement, 1 SDB, 1 WC, 1 chaufferie, 1 Garage, 1 débarras, 1 kithnette, 1 remise A l'étage (82 m²) , 1 entrée, 1 cuisine, 1 séjour, 2 chambres, 1 SDB, 1WC COMBLES partièllement aménagées (110 m²). Double vitrage PVC récent à l'étage, isolation polystyrène exterieur 8 cm et structure en béton armé. Balcon terrasse (SO) 38m². Terrain 517 m². A VISITER SANS TARDER ! (possible le WE) Marie-Eve VIALTISSOT 06 50 82 37 34 D-HABITAT SON PRIX : 460 000 ? - Annonce rÃ©digÃ©e et publiÃ©e par un Agent Mandataire -

Annonce visible sur http://www.repimmo.com sous la REF n°17273895

voir tous les détails sur ce bien http://www.repimmo.com/petite_annonces_immobiliere/17273895/maison-a_vendre-saint_martin_d_heres-38.php

catalogue PDF généré par http://www.repimmo.com

D-Habitat

30 NIMES
Tel : 04.66.70.22.22
Siret : 51006190600010
E-Mail : tanguy.damecourt@freecadre.fr

Vente Maison SAINT-GILLES (Gard - 30)

Chambres : 3 chambres

SDB : 1 salle de bains

Prix : 372000 €

Réf : 31722 -

Description détaillée :

Gard, dans le triangle Montpellier, Nimes, Arles, à St Gilles. A 1/2 heure de la mer et de la montagne. Charmante villa indépendante de 95 m² avec une grande pièce à vivre de 50m² et 2 chambres (possibilité 3) de 20 et 11 m², sur un terrain de 599m², idéalement située dans 1 petit lotissement. Une agréable terrasse, pas de vis à vis, une piscine. Calme assuré, proximité du centre village et des commodités (écoles, crèches...) à proximité des villégiales. Construction de 2011, taxe foncière 1200?. Pour tout renseignement : Jean-Christian 06.12.61.71.37 - Annonce rÃ©digÃ©e et publiÃ©e par un Agent Mandataire -

Annonce visible sur http://www.repimmo.com sous la REF n°17273894

voir tous les détails sur ce bien http://www.repimmo.com/petite_annonces_immobiliere/17273894/maison-a_vendre-saint_gilles-30.php

catalogue PDF généré par http://www.repimmo.com

D-Habitat

30 NIMES
Tel : 04.66.70.22.22
Siret : 51006190600010
E-Mail : tanguy.damecourt@freecadre.fr

Vente Immeuble ANDUZE (Gard - 30)

Chambres : 15 chambres

Prix : 179000 €

Réf : 31720 -

Description détaillée :

GARD. Anduze hors zone inondable. REELLE OPPORTUNITE. Spécial investisseur. Immeuble de 340 m² composé de plusieurs appartements avec une cour de 34 m² et une terrasse de 10 m². Possibilité aussi d'en faire une belle maison de village. TF: 1950 ?. FAIRE OFFRE. Renseignements: André Elleron: 06.60.02.65.12. - Annonce rÃ©digÃ©e et publiÃ©e par un Agent Mandataire -

Annonce visible sur http://www.repimmo.com sous la REF n°17273893

voir tous les détails sur ce bien http://www.repimmo.com/petite_annonces_immobiliere/17273893/immeuble-a_vendre-anduze-30.php

catalogue PDF généré par http://www.repimmo.com

D-Habitat

30 NIMES
Tel : 04.66.70.22.22
Siret : 51006190600010
E-Mail : tanguy.damecourt@freecadre.fr

Vente Maison NIMES (Gard - 30)

Chambres : 3 chambres

Prix : 99500 €

Réf : 31603 -

Description détaillée :

GARD. Entre Nîmes et Alès dans le village de Dions. A moins de 30 minutes de Nîmes. Si vous recherchez le calme de la campange. Jolie Ruine avec énormément de possibilités allant de 60 m² à 120 m² sur une parcelle de 250 m² borné et viabilisé. Proche de toutes les commodités. Hors zone inondable. Une ruine, oui! Mais quel beau potentiel. Renseignements: André Elleron: 06.60.02.65.12. - Annonce rÃ©digÃ©e et publiÃ©e par un Agent Mandataire -

Annonce visible sur http://www.repimmo.com sous la REF n°17273892

voir tous les détails sur ce bien http://www.repimmo.com/petite_annonces_immobiliere/17273892/maison-a_vendre-nimes-30.php

catalogue PDF généré par http://www.repimmo.com

D-Habitat

30 NIMES
Tel : 04.66.70.22.22
Siret : 51006190600010
E-Mail : tanguy.damecourt@freecadre.fr

Vente Maison DIONS (Gard - 30)

Chambres : 3 chambres

Prix : 99500 €

Réf : 31602 -

Description détaillée :

GARD. Entre Nîmes et Alès à Dions. Jolie Ruine avec énormément de possibilités allant de 60 m² à 120 m² sur une parcelle de 250 m² borné et viabilisé. Environnement village au calme et proche de toutes les commodités. Hors zone inondable. Une ruine, oui! Mais quel beau potentiel. Renseignements: André Elleron: 06.60.02.65.12. - Annonce rÃ©digÃ©e et publiÃ©e par un Agent Mandataire -

Annonce visible sur http://www.repimmo.com sous la REF n°17273891

voir tous les détails sur ce bien http://www.repimmo.com/petite_annonces_immobiliere/17273891/maison-a_vendre-dions-30.php

catalogue PDF généré par http://www.repimmo.com

D-Habitat

30 NIMES
Tel : 04.66.70.22.22
Siret : 51006190600010
E-Mail : tanguy.damecourt@freecadre.fr

Vente Maison SAINT-HIPPOLYTE-DU-FORT (Gard - 30)

Chambres : 19 chambres

Prix : 1352000 €

Réf : 31459 -

Description détaillée :

Gard. Secteur SAINT HIPPOLYTE DU FORT. Mas de plus de 480 m² en pierre à fort potentiel + 280 m² de chambres d'hôtes et de gîtes indépendants + deux mazets. Vendu en grande partie meublé. Le tout pour un minimum de 750 m² habitable + plus de 150 m² de caves. Piscine. Eau de ville + forage. Terrain de 7 hectares. Bienvenus pour visiter. Renseignements: André Elleron: 06 60 02 65 12. - Annonce rÃ©digÃ©e et publiÃ©e par un Agent Mandataire -

Annonce visible sur http://www.repimmo.com sous la REF n°17273890

voir tous les détails sur ce bien http://www.repimmo.com/petite_annonces_immobiliere/17273890/maison-a_vendre-saint_hippolyte_du_fort-30.php

catalogue PDF généré par http://www.repimmo.com

D-Habitat

30 NIMES
Tel : 04.66.70.22.22
Siret : 51006190600010
E-Mail : tanguy.damecourt@freecadre.fr

Vente Maison NIMES (Gard - 30)

Surface séjour : 80 m2

Chambres : 4 chambres

SDB : 1 salle de bains

Prix : 730000 €

Réf : 31394 -

Description détaillée :

Gard, Nimes, Maison coeur de ville, proximité des arènes et du coeur historique, maison de 240m² habitable sur 3 niveaux avec ascenseur, 4 terrasses. Magnifique demeure pour un cocon familial, ou pour chambres et tables d'hotes, avec plusieurs accès.A voir absolument. Votre accompagnateur Jean-Christian 06.12.61.71.37 - Annonce rÃ©digÃ©e et publiÃ©e par un Agent Mandataire -

Annonce visible sur http://www.repimmo.com sous la REF n°17273889

voir tous les détails sur ce bien http://www.repimmo.com/petite_annonces_immobiliere/17273889/maison-a_vendre-nimes-30.php

catalogue PDF généré par http://www.repimmo.com

D-Habitat

30 NIMES
Tel : 04.66.70.22.22
Siret : 51006190600010
E-Mail : tanguy.damecourt@freecadre.fr

Vente Appartement NIMES (Gard - 30)

Surface séjour : 40 m2

Chambres : 1 chambre

Prix : 110000 €

Réf : 31372 -

Description détaillée :

Gard Nimes Appartement P2 68m². Proximité de toutes commodités. Secteur Route d'Avignon. Vous serez séduit par cet appartement avec un grand séjour cuisine de 40m², une grande chambre de 19m², une Terrasse de 45 m² et un parking pour 2 voitures. Renseignement Jean-Christian 06.12.61.71.37 - Annonce rÃ©digÃ©e et publiÃ©e par un Agent Mandataire -

Annonce visible sur http://www.repimmo.com sous la REF n°17273888

voir tous les détails sur ce bien http://www.repimmo.com/petite_annonces_immobiliere/17273888/appartement-a_vendre-nimes-30.php

catalogue PDF généré par http://www.repimmo.com

D-Habitat

30 NIMES
Tel : 04.66.70.22.22
Siret : 51006190600010
E-Mail : tanguy.damecourt@freecadre.fr

Vente Immeuble ALES (Gard - 30)

Chambres : 3 chambres

Prix : 99000 €

Réf : 31358 -

Description détaillée :

GARD. Alès Centre-ville. Immeuble de 215 m² composé d'un local commercial et deux appartements. Prévoir gros de rénovation même toiture. Rensiengnements: André Elleron: 06.60.02.65.12. - Annonce rÃ©digÃ©e et publiÃ©e par un Agent Mandataire -

Annonce visible sur http://www.repimmo.com sous la REF n°17273887

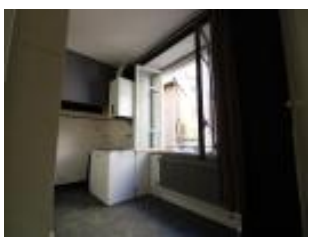

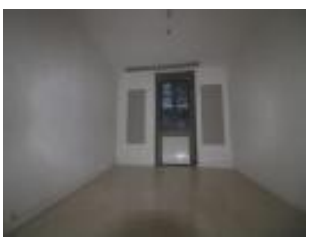

voir tous les détails sur ce bien http://www.repimmo.com/petite_annonces_immobiliere/17273887/immeuble-a_vendre-ales-30.php

catalogue PDF généré par http://www.repimmo.com

D-Habitat

30 NIMES
Tel : 04.66.70.22.22
Siret : 51006190600010
E-Mail : tanguy.damecourt@freecadre.fr

Vente Maison DOURBIES (Gard - 30)

Surface séjour : 84 m2

Chambres : 20 chambres

Prix : 349000 €

Réf : 30916 -

Description détaillée :

30 Val d4aigoual, le début des cévennes, Grande Maison familiale, pouvant servir de Gites (rencontre des marcheurs du chemin des morts, col de Faubel, la boucle de l'aigoual, forêt domaniale de l'Aigoual.....) avec possibilité de faire restaurant, ou Grande Maison Familiale. 20 chambres, grand séjour, grande terrasse Proximité centre du village. Venez visiter ...Votre accompagnateur Jean-Christian 06.12.61.71.37 - Annonce rÃ©digÃ©e et publiÃ©e par un Agent Mandataire -

Annonce visible sur http://www.repimmo.com sous la REF n°17273886

voir tous les détails sur ce bien http://www.repimmo.com/petite_annonces_immobiliere/17273886/maison-a_vendre-dourbies-30.php

catalogue PDF généré par http://www.repimmo.com

D-Habitat

30 NIMES
Tel : 04.66.70.22.22
Siret : 51006190600010
E-Mail : tanguy.damecourt@freecadre.fr

Vente Commerce DOURBIES (Gard - 30)

Réf : 30904 -

Description détaillée :

Gard. Secteur Espesrou / Val d'Aigoual, dans un cadre idylique, RESTAURANT MURS ET FOND 50 couverts, 90 en été avec la terrasse. Prêt à exploiter. Avec 6 CHAMBRES, ou plus...A VOIR. REELLE OPPORTUNITE. Votre accompagnateur JEAN-CHRISTIAN 06.12.61.71.37. - Annonce rÃ©digÃ©e et publiÃ©e par un Agent Mandataire -

Annonce visible sur http://www.repimmo.com sous la REF n°17273885

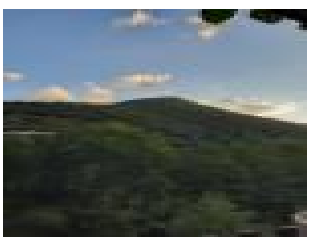

voir tous les détails sur ce bien http://www.repimmo.com/petite_annonces_immobiliere/17273885/commerce-a_vendre-dourbies-30.php

catalogue PDF généré par http://www.repimmo.com

D-Habitat

30 NIMES
Tel : 04.66.70.22.22
Siret : 51006190600010
E-Mail : tanguy.damecourt@freecadre.fr

Vente Terrain NIMES (Gard - 30)

Prix : 95000 €

Réf : 30595 -

Description détaillée :

Nimes, 4 Terrains de 225 et 237m², dans une résidence fermée de 6 lots, Terrains constructibles, viabilisés, surface plancher maximum 130m², emprise au sol 90m². Quartier calme (secteur route d'avignon), proximité des commodités et accès autoroutes. Pour tout renseignement Jean-Christian 06.12.61.71.37 - Annonce rÃ©digÃ©e et publiÃ©e par un Agent Mandataire -

Annonce visible sur http://www.repimmo.com sous la REF n°17273884

voir tous les détails sur ce bien http://www.repimmo.com/petite_annonces_immobiliere/17273884/terrain-a_vendre-nimes-30.php

catalogue PDF généré par http://www.repimmo.com

D-Habitat

30 NIMES
Tel : 04.66.70.22.22
Siret : 51006190600010
E-Mail : tanguy.damecourt@freecadre.fr

Vente Immeuble ALES (Gard - 30)

Chambres : 30 chambres

Prix : 399000 €

Réf : 30265 -

Description détaillée :

GARD. Alès. Spécial Investisseur, Defiscalisation, Centre-Ville. Immeuble à rénover de 650 m². FAIRE OFFRE. A votre disposition pour tous renseignements et visites: André Elleron: 06.60.02.65.12. - Annonce rÃ©digÃ©e et publiÃ©e par un Agent Mandataire -

Annonce visible sur http://www.repimmo.com sous la REF n°17273883

voir tous les détails sur ce bien http://www.repimmo.com/petite_annonces_immobiliere/17273883/immeuble-a_vendre-ales-30.php

D-Habitat

30 NIMES
Tel : 04.66.70.22.22
Siret : 51006190600010
E-Mail : tanguy.damecourt@freecadre.fr

catalogue PDF généré par http://www.repimmo.com

Vente Maison ANDUZE (Gard - 30)

Surface séjour : 40 m2

Chambres : 20 chambres

SDB : 4 salles de bains

Prix : 525000 €

Réf : 28662 -

Description détaillée :

Gard à 20 kilomètres nord d'Anduze. Pour les personnes qui aiment le CALME EN BORDURE DE RIVIERE dans un secteur en plien développement touristique dans le sud de la France. Lot de deux mas pour un total minimum d'environ 450 m² habitable hors caves à rénover complétement. Prévoir énorméments de gros travaux de rénovations. MAIS QUELS BEAUX POTENTIELS DANS CET ENVIRONNEMENT PARADISIAQUE de 1.3 à 6.5 hectares hectares selon projet (BOIS et PRAIRIES). Pour tous vos PROJETS AGRO-TOURISTIQUES ou autres, chambres d'hôtes, gîtes, maréchage, cabannes, camping, camping à la ferme, accrobranche... Eau que sur source. BIENVENUE POUR VISITER et surtout acheter. Renseignements: 06.60.02.65.12. - Annonce rÃ©digÃ©e et publiÃ©e par un Agent Mandataire -

Annonce visible sur http://www.repimmo.com sous la REF n°17273882

voir tous les détails sur ce bien http://www.repimmo.com/petite_annonces_immobiliere/17273882/maison-a_vendre-anduze-30.php

catalogue PDF généré par http://www.repimmo.com

D-Habitat

30 NIMES
Tel : 04.66.70.22.22
Siret : 51006190600010
E-Mail : tanguy.damecourt@freecadre.fr

Vente Commerce NIMES (Gard - 30)

Réf : 28090 -

Description détaillée :

GARD. Nîmes. Centre Ville. EXCLUSIVITE. 550 m² de Bureaux lumineux à 1855 ? / M². Très bien placés. Ascenseur aux normes. Salles de réunion, coin cuisine. Accès Handicapés. Proche de nombreuses places de parkings. Renseignements: André Elleron: 06.60.02.65.12. - Annonce rÃ©digÃ©e et publiÃ©e par un Agent Mandataire -

Annonce visible sur http://www.repimmo.com sous la REF n°17273881

voir tous les détails sur ce bien http://www.repimmo.com/petite_annonces_immobiliere/17273881/commerce-a_vendre-nimes-30.php

catalogue PDF généré par http://www.repimmo.com

D-Habitat

30 NIMES
Tel : 04.66.70.22.22
Siret : 51006190600010
E-Mail : tanguy.damecourt@freecadre.fr

Location Maison RAMONVILLE-SAINT-AGNE (Haute garonne - 31)

Chambres : 2 chambres

SDB : 1 salle de bains

Charges : 150 €

Prix : 926 €/mois

Réf : 5444 -

Description détaillée :

Visite virtuelle 360° sur demande. Visale ou garantme obligatoire quelque soit votre profil. A Ramonville-Saint-Agne, annonce immobilière pour la location meulée dans une maison de plain pied (maison ayant 2 appartements indépendants). Toulouse ne se trouve qu'à 15 minutes. Pour passer d'agréables moments de convivialité, l'habitation vous propose un jardin de 150m². Pour de belles promenades le long du canal du midi en passant par port Sud. Le Square Jean Ferrat sont à moins de 300 mètres. Le montant du loyer est de 926 ? incluant la provision d'eau, d'électricité, et l'entretien des espaces verts. A louer un T3 meublé de 60m² avec jardin d'environ 150m² partiellement clôturer. Appartement au calme, lumineux et idéalement situé à proximité des commerces, canal du midi et port sud de Ramonville St Agne. Il est composé: - 2 chambres avec placard, volet électrique, fenêtre, radiant, lumière LED et double vitrage (lit +bureau) -1 WC séparé - 1 Salle de bain - 1 séjour avec une grande baie vitrée au volet roulant électrique donnant sur un jardin privatif d'environ 150m² - 1 Cuisine équipée ouverte sur le séjour (plaque à induction, four, réfrigérateur/congélateur) Disponible 02 mai 2024. Visites possibles à partir du 02/05/2024. Tout électrique. Co-location étudiante acceptée. Cautionnaire obligatoire sauf location saisonnière. (VISALE, FASTT, GARANTME ou équivalent accepté) Loyer 776? + charges 150? incluant l'eau, l'électricité, ordures ménagères, entretien des espaces verts) soit un loyer mensuel global de 926? La villas comprends 2 appartements. (1 T2 et 1 T3). Chaque appartement est indépendant et a son jardin privatif de 150m² séparée par une haie. Seule l'entrée de la villa est commune. Possibilité bi sa n m 15 jours) ? is

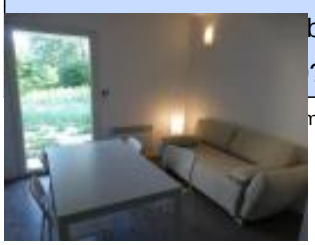

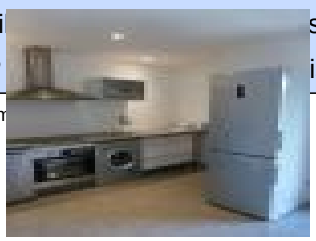

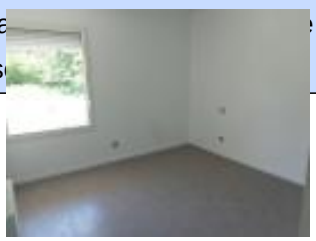

voir tous les détails sur ce bien http://www.repimmo.com/petite_annonces_immobiliere/17273880/maison-location-ramonville_saint_agne-31.php

catalogue PDF généré par http://www.repimmo.com

D-Habitat

30 NIMES
Tel : 04.66.70.22.22
Siret : 51006190600010
E-Mail : tanguy.damecourt@freecadre.fr

Vente Maison ANDUZE (Gard - 30)

Surface séjour : 35 m2

Chambres : 10 chambres

SDB : 3 salles de bains

Prix : 874000 €

Réf : 27881 -

Description détaillée :

GARD. Secteur Anduze à LASALLE. Pour les personnes qui aiment le beau, Magnifique Maion de Maître XVIII ème siècle avec ses matérieux d'origine. GRAND POTENTIEL Cette propriété de 535 m² habitable + une dépendance cadastrée 125 m². Le tout pourrait développer un minimum de 675 m² + caves et garages d'un total de 150 m². Située au coeur d'un village très touristique et proche toutes commodités. Son splendide parc de 8000 m² clos possède des arbres centenaires. La source fournie l'eau du potager et du bassin à poissons. Parcours d'entrainement de golf 9 trous. La demeure principale compte 16 pièces dont 10 chambres. Garage 3 / 4 voitures et nombreuses caves (total 150 m²). Pour tous vos projets de chambres d'hôtes, gîtes...Enormément de charme. Produit coup de coeur. Ce bien immobilier mérite toute votre attention. Visite au 06.60.02.65.12. - Annonce rÃ©digÃ©e et publiÃ©e par un Agent Mandataire -

Annonce visible sur http://www.repimmo.com sous la REF n°17270460

voir tous les détails sur ce bien http://www.repimmo.com/petite_annonces_immobiliere/17270460/maison-a_vendre-anduze-30.php

catalogue PDF généré par http://www.repimmo.com

D-Habitat

30 NIMES
Tel : 04.66.70.22.22
Siret : 51006190600010
E-Mail : tanguy.damecourt@freecadre.fr

Vente Maison LASALLE (Gard - 30)

Surface séjour : 35 m2

Chambres : 10 chambres

SDB : 3 salles de bains

Prix : 874000 €

Réf : 27822 -

Description détaillée :

GARD. LASALLE. Pour les personnes qui aiment le beau, Magnifique Maison de Maître XVIIIème siècle avec ses matérieux d'origine. Cette propriété de 535 m² habitable + une dépendance cadastrée 125 m² le tout pourrait développer un minimum de 675 m² + caves et garages d'un total de 150 M². Située au coeur d'un village très touristique et proche toutes commodités. Son splendide parc de 8000 m² clos possède des arbres centenaires. La source fournie l'eau du potager et le bassin à poissons. Parcours d'entrainement de golf 9 trous. La demeure principale compte 16 pièces dont 10 chambres. Garage 3 / 4 voitures et nombreuses caves (total 150 m²). Pour tous vos projets de chambres d'hôtes, gîtes...Enormément de charme. POSSIBILITE DE TERRAINS CONSTRUCTIBLES. Ce bien immobilier mérite toute votre attention. Visite au 06.60.02.65.12. - Annonce rÃ©digÃ©e et publiÃ©e par un Agent Mandataire -

Annonce visible sur http://www.repimmo.com sous la REF n°17266142

voir tous les détails sur ce bien http://www.repimmo.com/petite_annonces_immobiliere/17266142/maison-a_vendre-lasalle-30.php

catalogue PDF généré par http://www.repimmo.com

D-Habitat

30 NIMES
Tel : 04.66.70.22.22
Siret : 51006190600010
E-Mail : tanguy.damecourt@freecadre.fr

Vente Maison ANDUZE (Gard - 30)

Chambres : 19 chambres

Prix : 1352000 €

Réf : 10452 -

Description détaillée :

Gard. Secteur Anduze. Mas de plus de 480 m² en pierre à fort potentiel + 280 m² de chambres d'hôtes et de gîtes indépendants + deux mazets. Vendu en grande partie meublé. Le tout pour un minimum de 750 m² habitable + plus de 150 m² de caves. Piscine. Eau de ville + forage. Terrain de 7 hectares. Bienvenus pour visiter. Renseignements: André Elleron: 06 60 02 65 12. - Annonce rÃ©digÃ©e et publiÃ©e par un Agent Mandataire -

Annonce visible sur http://www.repimmo.com sous la REF n°17266141

voir tous les détails sur ce bien http://www.repimmo.com/petite_annonces_immobiliere/17266141/maison-a_vendre-anduze-30.php

catalogue PDF généré par http://www.repimmo.com

D-Habitat

30 NIMES
Tel : 04.66.70.22.22
Siret : 51006190600010
E-Mail : tanguy.damecourt@freecadre.fr

Vente Appartement NIMES (Gard - 30)

Surface séjour : 22 m2

Année de construction : 1960

Prix : 66500 €

Réf : 32025 -

Description détaillée :

EN EXCLUSIVITE - NIMES CENTRE-VILLE secteur D?ALZON au premier étage d?une résidence, appartement type T1 de 28,16 m2 composé d?une entrée avec placard, une pièce à vivre avec une grande baie vitrée et une cuisine équipée ouverte, une salle d?eau avec WC. Il n?y a pas d?ascenseur dans la résidence qui présente un niveau de charges faible. Belles prestations (logement rénové : peintures et sol neufs, chauffe-eau performant neuf?). Bien placé sur un secteur au calme et à proximité de l?Institut D?ALZON, à 550 m de la Fac des CARMES et du centre-ville, ce bien présente de nombreux atouts pour une activité locative. Prix : 66 500 euros honoraires inclus charge vendeur. - Annonce rÃ©digÃ©e et publiÃ©e par un Agent Mandataire -

Annonce visible sur http://www.repimmo.com sous la REF n°17248622

voir tous les détails sur ce bien http://www.repimmo.com/petite_annonces_immobiliere/17248622/appartement-a_vendre-nimes-30.php

catalogue PDF généré par http://www.repimmo.com

D-Habitat

30 NIMES
Tel : 04.66.70.22.22
Siret : 51006190600010
E-Mail : tanguy.damecourt@freecadre.fr

Vente Maison NIMES (Gard - 30)

Surface séjour : 43 m2

Chambres : 4 chambres

SDB : 2 salles de bains

Prix : 880000 €

Réf : 31662 -

Description détaillée :

Villa contemporaine en rez-de-jardin avec un garage en sous-sol . Vos aspirations à la beauté, sérénité et à la sécurité prennent forme dans votre logement . Devenez propriétaire d'une villa contemporaine 2023 de 157m². Côté nuit, 4 chambres avec baie à galandage dont une suite parentale avec dressing. Une grande pièce de vie de 43m² donnant sur une très belle terrasse ensoleillée (72m²) avec piscine. Une cuisine de 25 m² américaine bordeé par de larges baies vitrées toute en hauteur qui donnent à l'ensemble une luminosité exceptionnelle. Prestation haut de gamme avec des matériaux de qualité. Toiture général en toit-terrasse. Dans environnement privilégié et très recherché (lotissement du petit Vedelin). Nous vous invitons à prendre contact avec nos commerciaux sans plus tarder !!! - Annonce rÃ©digÃ©e et publiÃ©e par un Agent Mandataire -

Annonce visible sur http://www.repimmo.com sous la REF n°17248081

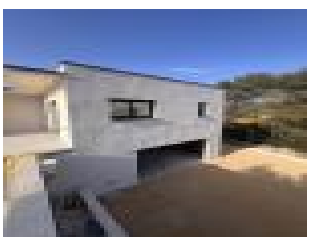

voir tous les détails sur ce bien http://www.repimmo.com/petite_annonces_immobiliere/17248081/maison-a_vendre-nimes-30.php

catalogue PDF généré par http://www.repimmo.com

D-Habitat

30 NIMES
Tel : 04.66.70.22.22
Siret : 51006190600010
E-Mail : tanguy.damecourt@freecadre.fr

Vente Maison MONTIGNAC (Dordogne - 24)

Chambres : 3 chambres

Prix : 210000 €

Réf : 31025 -

Description détaillée :

Propriété située à proximité du charmant village de Montignac, au c?ur du Périgord Noir. Cette maison de trois chambres offre un grand potentiel pour une maison de famille ou une résidence secondaire avec quelques travaux envisagés.Situation calme mais pas isolée dans la superbe vallée de la Vézère avec des belles vues. Proche des commodités. - Annonce rÃ©digÃ©e et publiÃ©e par un Agent Mandataire -

Annonce visible sur http://www.repimmo.com sous la REF n°17235265

voir tous les détails sur ce bien http://www.repimmo.com/petite_annonces_immobiliere/17235265/maison-a_vendre-montignac-24.php

catalogue PDF généré par http://www.repimmo.com

D-Habitat

30 NIMES
Tel : 04.66.70.22.22
Siret : 51006190600010
E-Mail : tanguy.damecourt@freecadre.fr

Vente Maison MARCIAC (Gers - 32)

Chambres : 6 chambres

Prix : 250000 €

Réf : 33140 -

Description détaillée :

Venez poser vos valises dans cette charmante villa à deux pas du centre de Marciac. Sur un terrain arboré sans aucun vis à vis de 3000 m2, la maison de 200 m2 se compose d'un grand salon de 60 m2 donnant sur une terrasse d'hiver parfait pour recevoir les amis et la famille. La cuisine moderne de 20 m2 est totalement équipée ouvre sur une terrasse plein sud donnant sur le parc arboré. Cette maison comprend 4 grandes chambres deux salles de bains et deux toilettes Les combles de près de 60 m2 sont aménagés en deux bureaux. Un garage de 60 m2 permet de garer deux voitures. Aucun travaux à prévoir. L'électricité est aux normes, la toiture révisée. Une pompe à chaleur, des panneaux photovoltaïques et un chauffe eau thermodynamique ont été installés. Pour l'assainissement une Micro-station sera créée 2400 ? d'électricité et eau chaude 2400 ? de Taxe foncière Contactez Laurent Grino - T'inquiète je Gers 06.36.27.09.73 - Annonce rÃ©digÃ©e et publiÃ©e par un Agent Mandataire -

Annonce visible sur http://www.repimmo.com sous la REF n°17225890

voir tous les détails sur ce bien http://www.repimmo.com/petite_annonces_immobiliere/17225890/maison-a_vendre-marciac-32.php

catalogue PDF généré par http://www.repimmo.com

D-Habitat

30 NIMES
Tel : 04.66.70.22.22
Siret : 51006190600010
E-Mail : tanguy.damecourt@freecadre.fr

Vente Maison LALINDE (Dordogne - 24)

Chambres : 4 chambres

Prix : 472000 €

Réf : 33139 -

Description détaillée :

Dans un environnement calme avec une jolie vue sur la campagne, cette propriété présente beaucoup de charme avec sa belle longère, un gîte indépendant, avec un atelier spacieux en rez-de -chaussée, et une bâtisse faisant office de garage, offrant un volume intéréssant pour éventuellement l'aménager en surface habitable. La piscine bien ensoleillée est idéalement placée pour garder son intimité tout en bénéficiant de la vue sur la praire et les forêts avoisinantes. Bien rare qui a conservé avec délicatesse, le caractère typique des demeures périgourdines. A voir pour les amoureux de la Dordogne. « Les informations sur les risques auxquels ce bien est exposé sont disponibles sur le site Géorisques : » Pour tout renseignement complémentaire, vous pouvez contacter agenceimmopérigord: Michel Bennet 0620840671 ou Jeanette Clulow (English spoken) 0786702991 - Annonce rÃ©digÃ©e et publiÃ©e par un Agent Mandataire -

Annonce visible sur http://www.repimmo.com sous la REF n°17225889

voir tous les détails sur ce bien http://www.repimmo.com/petite_annonces_immobiliere/17225889/maison-a_vendre-lalinde-24.php