catalogue PDF généré
par http://www.repimmo.com

BONAPART IMMOBILIER

92 rue de la convention 75015 PARIS

Tel : 01.86.21.92.92

E-Mail : paris15@bonapart.fr

BONAPART IMMOBILIER
92 rue de la convention
75015 PARIS
Tel : 01.86.21.92.92
E-Mail : paris15@bonapart.fr

catalogue PDF généré par http://www.repimmo.com

Location Appartement MAISONS-ALFORT (Val de Marne - 94)

Surface : 22 m2

Nb pièces : 1 pièce

Chambres : 1 chambre

Charges : 950 €

Prix : 690 €/mois

Réf : 11048993 -

Description détaillée :
Studio meublé refait à neuf - 22 m² - Centre-ville, à 400 m du RER

À louer : charmant studio de 22 m² entièrement rénové et parfaitement équipé, idéalement situé à seulement 400 mètres du RER et du centre-ville.

Ce bien meublé comprend :

Une pièce à vivre lumineuse avec un lit confortable, un canapé, un bureau

Une kitchenette équipée : plaques de cuisson, hotte, micro-ondes, réfrigérateur

Une salle d'eau indépendante avec douche, WC séparés

Connexion internet fibre incluse

Le studio est situé à proximité immédiate de toutes les commodités : commerces de bouche, médecins, pharmacie, laverie, poste, mairie, cinéma, théâtre, bibliothèque... Accès facile aux transports : métro, bus et RER à quelques minutes à pied.

Loyer toutes charges comprises : eau, entretien des parties communes, taxe d'enlèvement des ordures ménagères, fibre internet.

BONAPART IMMOBILIER
92 rue de la convention
75015 PARIS
Tel : 01.86.21.92.92
E-Mail : paris15@bonapart.fr

catalogue PDF généré par http://www.repimmo.com

Propriétaire résidant sur place, disponible et réactif.

Idéal pour étudiant·e ou jeune actif·ve recherchant un cadre de vie pratique et agréable en centre-ville.

Annonce visible sur http://www.repimmo.com sous la REF n°18464472

voir tous les détails sur ce bien http://www.repimmo.com/petite_annonces_immobiliere/18464472/appartement-location-maisons_alfort-94.php

BONAPART IMMOBILIER
92 rue de la convention
75015 PARIS
Tel : 01.86.21.92.92
E-Mail : paris15@bonapart.fr

catalogue PDF généré par http://www.repimmo.com

Location Appartement PARIS PARIS-15EME-ARRONDISSEMENT (Paris - 75)

Surface : 18 m2

Nb pièces : 1 pièce

Chambres : 1 chambre

Charges : 1 €

Prix : 990 €/mois

Réf : 11049442 -

Description détaillée :

À LOUER - Charmant Studio Meublé Refait à Neuf - Paris 15e - Porte de Versailles

Emplacement idéal à seulement 100 mètres du métro Porte de Versailles, dans un immeuble calme et bien entretenu.

Ce studio de 18 m² situé au 1er étage avec ascenseur a été entièrement rénové et aménagé avec goût pour offrir un cadre de vie fonctionnel et agréable.

Entièrement meublé, il comprend :

Une pièce principale lumineuse et bien agencée

Une cuisine équipée : réfrigérateur, four, lave-linge

Une salle d'eau moderne avec WC

Immeuble sécurisé, environnement paisible, idéal pour étudiant(e), jeune actif(ve) ou pied-à-terre parisien.

Loyer charges comprises : 990 E

Visite uniquement sur rendez-vous (le propriétaire n'étant pas sur Paris en permanence).

Contactez-nous rapidement pour programmer une visite - ce bien rare dans le secteur ne restera pas disponible longtemps !

BONAPART IMMOBILIER
92 rue de la convention
75015 PARIS
Tel : 01.86.21.92.92
E-Mail : paris15@bonapart.fr

catalogue PDF généré par http://www.repimmo.com

Annonce visible sur http://www.repimmo.com sous la REF n°18464471

voir tous les détails sur ce bien http://www.repimmo.com/petite_annonces_immobiliere/18464471/appartement-location-paris_15eme_arrondissement-75.php

BONAPART IMMOBILIER
92 rue de la convention
75015 PARIS
Tel : 01.86.21.92.92
E-Mail : paris15@bonapart.fr

catalogue PDF généré par http://www.repimmo.com

Location Appartement SAINT-NOM-LA-BRETECHE (Yvelines - 78)

Surface : 13 m2

Nb pièces : 1 pièce

Chambres : 1 chambre

Charges : 1 €

Prix : 495 €/mois

Réf : 11049423 -

Description détaillée :

Dans résidence très calme et arborée, studette 13 m² avec kitchenette (Evier, réfrigérateur, plaques chauffantes, hotte).
Salle de bain et toilettes sur palier NON partagés.
La douche et les toilettes sont juste à côté et pour vous seul.

Chauffage collectif et eau chaude collective donc inclus dans les charges.

Idéal pour étudiant(e), jeune travailleur(se)
Nous acceptons : Garantie VISALE ou Garantme

Merci d'envoyer de me contacter par tel, sms ou mail avec :
- Nom, prénom
- Numéro Visale, Garantme
- Description de votre situation

Annonce visible sur http://www.repimmo.com sous la REF n°18460739

voir tous les détails sur ce bien http://www.repimmo.com/petite_annonces_immobiliere/18460739/appartement-location-saint_nom_la_breteche-78.php

BONAPART IMMOBILIER
92 rue de la convention
75015 PARIS
Tel : 01.86.21.92.92
E-Mail : paris15@bonapart.fr

catalogue PDF généré par http://www.repimmo.com

Location Appartement VERSAILLES (Yvelines - 78)

Surface : 13 m2

Nb pièces : 1 pièce

Chambres : 1 chambre

Charges : 1 €

Prix : 615 €/mois

Réf : 11049395 -

Description détaillée :

À LOUER - Studio Meublée avec Vue Imprenable sur l'Église Saint-Symphorien - 615E CC

COUP DE C?UR ASSURÉ !

Offrez-vous un cadre de vie paisible et charmant, en plein c?ur d'un quartier vivant, avec une vue exceptionnelle sur l'Église Saint-Symphorien.

Chambre meublée tout confort comprenant :

Lit avec draps fournis

Table de chevet, bureau, 2 chaises, 2 lampes

Multiprises pour vos appareils

Commode + grand placard de rangement

Connexion internet 4G & Fibre

Cuisine entièrement équipée à partager
Salle de bain et WC séparés
Local à vélos sécurisé

BONAPART IMMOBILIER
92 rue de la convention
75015 PARIS
Tel : 01.86.21.92.92
E-Mail : paris15@bonapart.fr

catalogue PDF généré par http://www.repimmo.com

Emplacement idéal :

Située dans une rue commerçante animée (boulangerie, supermarché, restaurants au pied de l'immeuble)

Accès rapide à Paris :

15 min de La Défense

30 min de Paris Saint-Lazare & Montparnasse

Proche bus, RER, train

Loyer : 615 E charges comprises

Contactez-nous dès maintenant pour une visite !

Annonce visible sur http://www.repimmo.com sous la REF n°18459226

voir tous les détails sur ce bien http://www.repimmo.com/petite_annonces_immobiliere/18459226/appartement-location-versailles-78.php

BONAPART IMMOBILIER
92 rue de la convention
75015 PARIS
Tel : 01.86.21.92.92
E-Mail : paris15@bonapart.fr

catalogue PDF généré par http://www.repimmo.com

Location Appartement PARIS PARIS-16EME-ARRONDISSEMENT (Paris - 75)

Surface : 28 m2

Nb pièces : 1 pièce

Chambres : 1 chambre

Charges : 60 €

Prix : 1170 €/mois

Réf : 11049411 -

Description détaillée :

Appartement, Grand Studio de 28 m2, lumineux et calme. Comprenant: Pièce principale (Peinture refaite) avec canapé-lit, cuisine US équipée, salle de douche, W.C. Balcon avec vue dégagée. Situé au 7ème étage avec ascenseur. Dans un immeuble Haussmanien, proche des transports et commerces

Annonce visible sur http://www.repimmo.com sous la REF n°18456364

voir tous les détails sur ce bien http://www.repimmo.com/petite_annonces_immobiliere/18456364/appartement-location-paris_16eme_arrondissement-75.php

BONAPART IMMOBILIER
92 rue de la convention
75015 PARIS
Tel : 01.86.21.92.92
E-Mail : paris15@bonapart.fr

catalogue PDF généré par http://www.repimmo.com

Location Appartement PARIS PARIS-13EME-ARRONDISSEMENT (Paris - 75)

Surface : 20 m2

Nb pièces : 1 pièce

Chambres : 1 chambre

Charges : 1 €

Prix : 1100 €/mois

Réf : 11049394 -

Description détaillée :

Emplacement idéal : situé dans une rue paisible du 13e arrondissement, à 5 min à pied des métros 5, 6 et 7 (Corvisart / Place d'Italie).

À proximité directe des universités Sorbonne, UPMC, CNAM, des commerces, bibliothèques, Butte aux Cailles (bars & restaurants étudiants), centre commercial Italie 2, salle de sport, piscine, et espaces verts.

Les + du logement :

- Calme absolu : aucun vis-à-vis, vue dégagée sur jardin intérieur, chante des oiseaux au réveil
- Dernier étage : très lumineux, exposé ouest - magnifiques couchers de soleil
- Isolation phonique et thermique (double vitrage)
- Accès à une cave + jardin de copropriété

Entièrement meublé &équipé, prêt à emménager :

- Espace nuit/jour modulable avec rangements intégrés
- Bureau pour télétravail ou études, lampe dédiée, déco chaleureuse avec véritable tableau de peintre
- Cuisine sur-mesure : Nespresso, bouilloire, micro-ondes, lave-linge, vaisselle, table repas
- Salle d'eau optimisée : douche, WC modern

Annonce visible sur http://www.repimmo.com sous la REF n°18453579

voir tous les détails sur ce bien http://www.repimmo.com/petite_annonces_immobiliere/18453579/appartement-location-paris_13eme_arrondissement-75.php

BONAPART IMMOBILIER
92 rue de la convention
75015 PARIS
Tel : 01.86.21.92.92
E-Mail : paris15@bonapart.fr

catalogue PDF généré par http://www.repimmo.com

Location Appartement BOULOGNE-BILLANCOURT (Hauts de Seine - 92)

Surface : 18 m2

Nb pièces : 1 pièce

Chambres : 1 chambre

Charges : 1 €

Prix : 940 €/mois

Réf : 11049345 -

Description détaillée :

Studio Meublé à Louer - Boulogne-Billancourt - 940 E CC - Disponible immédiatement

Idéalement situé à Boulogne-Billancourt, à deux pas des commerces et des transports (métro, bus), ce charmant studio meublé de 18 m² en rez-de-chaussée sur cour vous séduira par son calme absolu et son fonctionnement optimisé.

Pièce principale confortable et bien agencée : lit, table, rangements intégrés
Cuisine équipée : plaques de cuisson, réfrigérateur, micro-ondes, placards
Salle d'eau moderne avec WC
Équipements inclus : machine à laver, télévision

Logement propre, fonctionnel et prêt à vivre, parfait pour un étudiant ou un jeune actif recherchant la tranquillité sans sacrifier la proximité de la ville.

Emplacement recherché : quartier calme, résidentiel, à proximité immédiate des commodités et des transports en commun.

ch
e
et -nous dès aujourd'hui pour organiser une visite.

voir tous les détails sur ce bien http://www.repimmo.com/petite_annonces_immobiliere/18441937/appartement-location-boulogne_billancourt-92.php

BONAPART IMMOBILIER
92 rue de la convention
75015 PARIS
Tel : 01.86.21.92.92
E-Mail : paris15@bonapart.fr

catalogue PDF généré par http://www.repimmo.com

Location Appartement CERNAY-LA-VILLE (Yvelines - 78)

Surface : 32 m2

Nb pièces : 2 pièces

Chambres : 1 chambre

Charges : 1 €

Prix : 850 €/mois

Réf : 11049132 -

Description détaillée :
À louer - Charmant F2 meublé dans cadre naturel - Cernay-la-Ville (78)

Entre Rambouillet et Saint-Quentin-en-Yvelines, au c?ur du charmant village de Cernay-la-Ville, niché dans un écrin de verdure, découvrez ce F2 lumineux et entièrement équipé, situé dans une ancienne auberge pleine de cachet.

Les atouts du logement :

Appartement très clair, idéal pour une personne seule ou un couple

Meublé et équipé, prêt à vivre

Salle de bain avec baignoire

Connexion Wifi incluse

Buanderie à disposition

Accès à une terrasse commune et un jardin arboré

Place de parking incluse

BONAPART IMMOBILIER
92 rue de la convention
75015 PARIS
Tel : 01.86.21.92.92
E-Mail : paris15@bonapart.fr

catalogue PDF généré par http://www.repimmo.com

Environnement :

Cadre bucolique, parfait pour les amoureux de la nature. Véhicule indispensable pour vos déplacements.

Disponible immédiatement

Contactez-nous vite pour une visite : ce bien rare dans un secteur privilégié ne restera pas longtemps disponible !

Annonce visible sur http://www.repimmo.com sous la REF n°18441936

voir tous les détails sur ce bien http://www.repimmo.com/petite_annonces_immobiliere/18441936/appartement-location-cernay_la_ville-78.php

BONAPART IMMOBILIER
92 rue de la convention
75015 PARIS
Tel : 01.86.21.92.92
E-Mail : paris15@bonapart.fr

catalogue PDF généré par http://www.repimmo.com

Location Appartement CARRIERES-SOUS-POISSY (Yvelines - 78)

Surface : 40 m2

Nb pièces : 2 pièces

Chambres : 1 chambre

SDB : 1 salle de bains

Charges : 1 €

Prix : 850 €/mois

Réf : 11049341 -

Description détaillée :

Appartement meublé T2 de 40 m2 dans une résidence très clame et sécurisée (La Croisette) à 10min à pieds de la gare RER A / transilien ligne J Paris Saint Lazare.

- l'appartement comprend 2 pièces avec balcon et place de parking en sous-sol: 850E charges comprises :

o une entrée (avec placards)
o Une cuisine équipée (réfrigérateur-congélateur, hotte, plaques vitrocéramiques et four)
o Un salon avec un canapé, placards pour rangement
o Une chambre, donnant sur le jardin, comprenant un lit (140x190) et placard pour rangements
o Une salle de bain, avec lave-linge
o Un WC séparé

Une place de parking privée et sécurisée en sous-sol avec portes à commande électrique directement accessible par ascenseur.

Un local fermé à clé pour vélos et poussettes est également disponible.

En voiture : accès rapide à l'A13 et A14
A pied : à 1 min du parc du peuple de l'herbe, 10 min de la gare RER A (La Défense à 20 min) / transilien ligne J (Saint Lazare à 20 min)
Ou bus direct vers la gare en bas de la résidence.

BONAPART IMMOBILIER
92 rue de la convention
75015 PARIS
Tel : 01.86.21.92.92
E-Mail : paris15@bonapart.fr

catalogue PDF généré par http://www.repimmo.com

Stellantis (ex PSA) à 10 min à pieds

Annonce visible sur http://www.repimmo.com sous la REF n°18441935

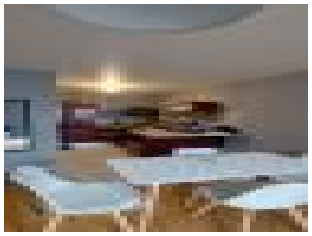
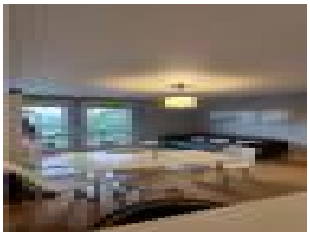

voir tous les détails sur ce bien http://www.repimmo.com/petite_annonces_immobiliere/18441935/appartement-location-carrieres_sous_poissy-78.php

BONAPART IMMOBILIER
92 rue de la convention
75015 PARIS
Tel : 01.86.21.92.92
E-Mail : paris15@bonapart.fr

catalogue PDF généré par http://www.repimmo.com

Location Appartement PARIS PARIS-14EME-ARRONDISSEMENT (Paris - 75)

Surface : 28 m2

Nb pièces : 1 pièce

Chambres : 1 chambre

SDB : 1 salle de bains

Charges : 1 €

Prix : 1250 €/mois

Réf : 11049331 -

Description détaillée :
À louer - Studio lumineux avec balcon et vue Tour Eiffel
Quartier Pernety - Paris 14e

Situé au dernier étage d'un immeuble bien entretenu avec ascenseur, ce studio meublé de 28 m² vous séduira par sa luminosité, sa vue imprenable sur les toits de Paris et la Tour Eiffel, ainsi que par son emplacement dans le quartier calme et prisé de Pernety.

Le bien se compose de :

Une entrée accueillante

Une cuisine fonctionnelle entièrement équipée (gaz, électricité)

Une salle d'eau moderne avec douche, WC, machine à laver et sèche-serviettes

Une pièce de vie optimisée, meublée avec goût, intégrant un lit double escamotable pour maximiser l'espace

Un balcon plein ciel offrant un panorama unique sur Paris

Chauffage individuel au gaz via une chaudière récente
? Concierge présente dans l'immeuble - sécurité et confort au quotidien

BONAPART IMMOBILIER
92 rue de la convention
75015 PARIS
Tel : 01.86.21.92.92
E-Mail : paris15@bonapart.fr

catalogue PDF généré par http://www.repimmo.com

Loyer mensuel : 1 250 E charges comprises

Ce cocon idéal n'attend que vous ! Parfait pour une personne seule ou un couple souhaitant vivre dans un cadre paisible, avec Paris à leurs pieds.

Annonce visible sur http://www.repimmo.com sous la REF n°18433579

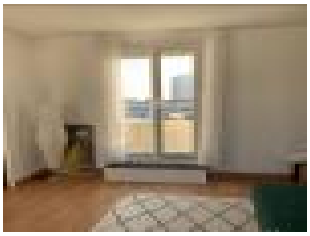
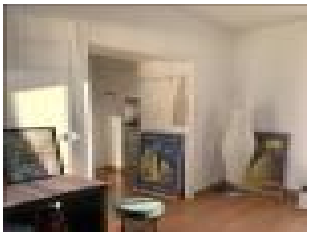

voir tous les détails sur ce bien http://www.repimmo.com/petite_annonces_immobiliere/18433579/appartement-location-paris_14eme_arrondissement-75.php

BONAPART IMMOBILIER
92 rue de la convention
75015 PARIS
Tel : 01.86.21.92.92
E-Mail : paris15@bonapart.fr

catalogue PDF généré par http://www.repimmo.com

Location Appartement SCEAUX (Hauts de Seine - 92)

Surface : 46 m2

Nb pièces : 2 pièces

Chambres : 1 chambre

SDB : 1 salle de bains

Charges : 207 €

Prix : 1260 €/mois

Réf : 11049336 -

Description détaillée :

Deux pièces de 46 m2, exposé sud et au calme au 2ème étage avec balcon, comportant un séjour et une chambre parquetés, couloir avec dressing, volets sécurisés et fenêtres double vitrage, cuisine meublée neuve, hotte et plaque, SdB neuve avec baignoire, sèche-serviettes électrique et placards, WC séparés avec lave-mains.
Accès à l'immeuble : par interphone; la porte d'entrée de l'immeuble sécurisée par un système VIGIK
Ascenseur, Cave & place de parking dans garage souterrain
Appartement équipé de la fibre
Télévision depuis réseau hertzien

A 5 min de la rue commerçante et à 5 min du RER Bourg la Reine (à 10 min de Denfert-Rochereau par le RER B) et à côté de la ligne bus 192.

Loyer mensuel : 1260 E (dont 207,00 E de provision de charges et TEOM) - Garantie : 1053 E
Chauffage collectif gaz - Eaux chaude & froide individualisées
DPE : D - GES : D
Visite sur rendez-vous

Annonce visible sur http://www.repimmo.com sous la REF n°18428626

voir tous les détails sur ce bien http://www.repimmo.com/petite_annonces_immobiliere/18428626/appartement-location-sceaux-92.php

BONAPART IMMOBILIER
92 rue de la convention
75015 PARIS
Tel : 01.86.21.92.92
E-Mail : paris15@bonapart.fr

catalogue PDF généré par http://www.repimmo.com

Location Appartement CONFLANS-SAINTE-HONORINE (Yvelines - 78)

Surface : 23 m2

Nb pièces : 1 pièce

Chambres : 1 chambre

Charges : 30 €

Prix : 650 €/mois

Réf : 11049201 -

Description détaillée :
Studio meublé 23 m² - Idéalement situé à Conflans-Sainte-Honorine, à 2 min de la gare et du centre-ville

À louer : Studio lumineux, fonctionnel et entièrement meublé de 23 m², situé au 2ème étage d'une résidence sécurisée (digicode et interphone), à deux pas de la gare de Conflans-Sainte-Honorine (ligne J vers Paris Saint-Lazare en 25 minutes) et du charmant centre-ville.

Agencement :
Pièce principale : canapé-lit type clic-clac, table de chevet avec lampe, table basse, grande armoire, étagère, deux chaises, voilages et rideaux.

Cuisine indépendante : évier, frigo, micro-ondes, plaques électriques, meubles de rangement, vaisselle et ustensiles complets.

Salle de bain : cabine de douche, lave-linge.

WC séparés avec meuble lavabo.

Copropriété calme et sécurisée, sans ascenseur.
Loyer : 650 E charges comprises (dont 30 E de provisions pour charges)
Chauffage et eau chaude électriques individuels (prévoir environ 70 E/mois en sus)

BONAPART IMMOBILIER
92 rue de la convention
75015 PARIS
Tel : 01.86.21.92.92
E-Mail : paris15@bonapart.fr

catalogue PDF généré par http://www.repimmo.com

Disponible immédiatement.

Pour organiser une visite, merci de m'envoyer un SMS.

Conditions de location :

Merci de ne postuler que si vous êtes dans l'un des cas suivants :

Titulaire de la garantie Visale

Revenus nets mensuels >= 1 960 E

Étudiant avec garant dont les revenus nets mensuels >= 1 960 E

Les autres situations ne pourront pas être retenues.

Annonce visible sur http://www.repimmo.com sous la REF n°18420165

voir tous les détails sur ce bien http://www.repimmo.com/petite_annonces_immobiliere/18420165/appartement-location-conflans_sainte_honorine-78.php

BONAPART IMMOBILIER
92 rue de la convention
75015 PARIS
Tel : 01.86.21.92.92
E-Mail : paris15@bonapart.fr

catalogue PDF généré par http://www.repimmo.com

Vente Maison YERRES (Essonne - 91)

Surface : 140 m2

Nb pièces : 5 pièces

Chambres : 4 chambres

Prix : 420000 €

Réf : 250610-112702 -

Description détaillée :

Dans un quartier résidentiel dynamique et familial proche des écoles, commerces et services, maison de ville spacieuse de 140m2, orientée plein sud, de gabarit R+1+Combles établie sur 3 niveaux avec terrasse.

A rez-de-chaussée, grande cuisine dinatoire et séjour spacieux attenants à la terrasse, salle d'eau et WC - Aux étages, 4 chambres spacieuses, salle d'eau, WC - Nombreux rangements

Chauffage électrique moderne et économe avec pilotage et horloge. Ballon d'eau chaude sanitaire.

Prestations soignées à savoir, parquet en pièces sèches et carrelage en pièces humides / faux plafonds avec spots encastrés / persiennes traditionnelles / cuisine équipée etc...

Excellent état général - DPE D

Parking municipal gratuit et sécurisé à proximité immédiate

Offre unique, à visiter sans tarder.

Annonce visible sur http://www.repimmo.com sous la REF n°18418035

voir tous les détails sur ce bien http://www.repimmo.com/petite_annonces_immobiliere/18418035/maison-a_vendre-yerres-91.php

BONAPART IMMOBILIER
92 rue de la convention
75015 PARIS
Tel : 01.86.21.92.92
E-Mail : paris15@bonapart.fr

catalogue PDF généré par http://www.repimmo.com

Vente Appartement VANVES (Hauts de Seine - 92)

Surface : 49 m2

Nb pièces : 2 pièces

Chambres : 1 chambre

SDB : 1 salle de bains

Prix : 399000 €

Réf : 250610-113130 -

Description détaillée :

À 8 minutes à pieds du métro Corentin Celton L12 et à 12 mn à pieds de la Gare de Vanves-Malakoff et face au prestigieux lycée Michelet - dans un quartier résidentiel dynamique et familial proche des écoles, parc et jardins, commerces et services, et dans un immeuble récent de standing avec pierres agrafées en façades, 2 pièces d'angle au 4eme étage sur 5 avec ascenseur, spacieux et très lumineux sans vis-à-vis, de près de 49m2 habitable Carrez, organisé en étoile avec cuisine en 1er jour attenante au salon. Côté nuit, entrée distribuant indépendamment grande chambre avec balcon, salle de bains et WC.

Cuisine équipée et meublée - Nombreux rangements profonds toute hauteur déjà intégrés dans la chambre et le salon.

Maîtrise de charges via chauffage électrique moderne et économe à inertie et ballon d'eau chaude sanitaire.

Prestations soignées à savoir, parquet en pièces sèches et carrelage en pièces humides / volets roulants avec man?uvre par tringle etc...

Excellent état général - DPE D

Station Vélib' au pieds de l'immeuble et nombreux stationnements publics à proximité immédiate

Offre unique, à visiter sans tarder

Annonce visible sur http://www.repimmo.com sous la REF n°18418034

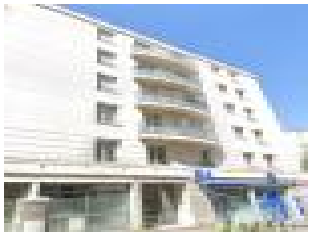

voir tous les détails sur ce bien http://www.repimmo.com/petite_annonces_immobiliere/18418034/appartement-a_vendre-vanves-92.php

BONAPART IMMOBILIER
92 rue de la convention
75015 PARIS
Tel : 01.86.21.92.92
E-Mail : paris15@bonapart.fr

catalogue PDF généré par http://www.repimmo.com

Location Appartement BOULOGNE-BILLANCOURT (Hauts de Seine - 92)

Surface : 30 m2

Nb pièces : 1 pièce

Chambres : 1 chambre

SDB : 1 salle de bains

Charges : 1 €

Prix : 1150 €/mois

Réf : 11049290 -

Description détaillée :

Charmant Studio Meublé Neuf - 30m² en RDC sur Rue

Idéal pour une personne seule ou un jeune couple, ce studio entièrement meublé et récemment rénové vous séduira par son confort et son agencement optimisé !

Superficie : 30m²
Type : Studio meublé
Rez-de-chaussée sur rue

Descriptif du bien

Dès l'entrée, vous découvrirez un espace fonctionnel avec des placards intégrés, parfaits pour optimiser le rangement.

La pièce principale lumineuse est aménagée avec soin et comprend :
Un lit confortable pour des nuits paisibles
Une table à manger et ses chaises pour partager vos repas
Un fauteuil cosy pour vos moments de détente

La cuisine séparée et entièrement équipée vous permet de préparer vos repas en toute sérénité.

Côté sanitaire, vous bénéficierez d'une salle de bains moderne et d'un W.C. indépendant, offrant un confort optimal au quotidien.

BONAPART IMMOBILIER
92 rue de la convention
75015 PARIS
Tel : 01.86.21.92.92
E-Mail : paris15@bonapart.fr

catalogue PDF généré par http://www.repimmo.com

Les plus du studio

Studio neuf et entièrement équipé

Agencement optimisé et nombreux rangements

Emplacement idéal, proche des transports et commerces

Intéressé(e) ? Contactez-nous vite pour organiser une visite !

Annonce visible sur http://www.repimmo.com sous la REF n°18411080

voir tous les détails sur ce bien http://www.repimmo.com/petite_annonces_immobiliere/18411080/appartement-location-boulogne_billancourt-92.php

BONAPART IMMOBILIER
92 rue de la convention
75015 PARIS
Tel : 01.86.21.92.92
E-Mail : paris15@bonapart.fr

catalogue PDF généré par http://www.repimmo.com

Location Appartement MALAKOFF (Hauts de Seine - 92)

Surface : 32 m2

Nb pièces : 2 pièces

Chambres : 1 chambre

SDB : 1 salle de bains

Charges : 1 €

Prix : 990 €/mois

Réf : 11049270 -

Description détaillée :
À louer - Charmant 2 pièces meublé de 32 m² - Idéalement situé - Disponible à partir du 14 juin 2025

Situé au 1er étage d'une résidence à taille humaine (un seul niveau), ce bel appartement 2 pièces meublé de 32 m² vous séduira par son agencement fonctionnel et sa localisation stratégique à proximité immédiate des commerces, du métro, des lignes de bus et de toutes commodités.

Agencement :

Un séjour lumineux

Une chambre confortable

Une cuisine séparée, entièrement équipée

Une salle de bains

Le chauffage est individuel et électrique, pour un meilleur contrôle de vos consommations.

Conditions de location :

Revenus mensuels exigés : 3 fois le montant du loyer

BONAPART IMMOBILIER
92 rue de la convention
75015 PARIS
Tel : 01.86.21.92.92
E-Mail : paris15@bonapart.fr

catalogue PDF généré par http://www.repimmo.com

Caution solidaire obligatoire

Colocation possible

Loyer mensuel : 990 E charges comprises
(dont 20 E de charges)
Disponible à partir du 14 juin 2025

Ne manquez pas cette opportunité ! Contactez-nous dès maintenant pour planifier une visite.

Annonce visible sur http://www.repimmo.com sous la REF n°18406830

voir tous les détails sur ce bien http://www.repimmo.com/petite_annonces_immobiliere/18406830/appartement-location-malakoff-92.php

BONAPART IMMOBILIER
92 rue de la convention
75015 PARIS
Tel : 01.86.21.92.92
E-Mail : paris15@bonapart.fr

catalogue PDF généré par http://www.repimmo.com

Location Appartement PARIS PARIS-15EME-ARRONDISSEMENT (Paris - 75)

Surface : 28 m2

Nb pièces : 1 pièce

Chambres : 1 chambre

Prix : 1030 €/mois

Réf : 11049280 -

Description détaillée :

Studio Meublé 27,90 m² - Calme, Lumineux et Idéalement Situé (Paris)

1er étage avec ascenseur Immeuble sécurisé Entièrement meublé

Découvrez ce superbe studio de 27,90 m², parfaitement agencé et baigné de lumière, situé au 1er étage avec ascenseur d'un immeuble entretenu et sécurisé.

Les atouts du bien :

Un espace de vie confortable et lumineux avec une grande fenêtre donnant sur rue, sans vis-à-vis, équipé d'un canapé-lit de qualité.

Cuisine indépendante entièrement équipée (plaques, four, réfrigérateur...), idéale pour cuisiner comme à la maison.

Salle de douche moderne et fonctionnelle, avec WC séparé pour plus de confort.

Rangements astucieux et mobilier contemporain pour une installation immédiate.

Confort et sécurité :

Immeuble avec digicode et ascenseur

Quartier agréable, proche de toutes commodités : commerces, transports, restaurants, et espaces verts à deux pas.

BONAPART IMMOBILIER
92 rue de la convention
75015 PARIS
Tel : 01.86.21.92.92
E-Mail : paris15@bonapart.fr

catalogue PDF généré par http://www.repimmo.com

Loyer & conditions :

Loyer mensuel : 975 E

Charges : 50 E (comprenant les charges communes de l'immeuble)

Ce studio est une véritable opportunité pour toute personne en quête d'un logement fonctionnel, accessible et paisible, dans un secteur recherché.

Contactez-nous vite pour organiser une visite ! Ce bien ne restera pas longtemps sur le marché.

Annonce visible sur http://www.repimmo.com sous la REF n°18406829

voir tous les détails sur ce bien http://www.repimmo.com/petite_annonces_immobiliere/18406829/appartement-location-paris_15eme_arrondissement-75.php

BONAPART IMMOBILIER
92 rue de la convention
75015 PARIS
Tel : 01.86.21.92.92
E-Mail : paris15@bonapart.fr

catalogue PDF généré par http://www.repimmo.com

Location Appartement ANTONY (Hauts de Seine - 92)

Surface : 54 m2

Nb pièces : 3 pièces

Chambres : 2 chambres

SDB : 1 salle de bains

Charges : 1 €

Prix : 1040 €/mois

Réf : 11049220 -

Description détaillée :

Appartement F3 lumineux - Parc de Sceaux / Croix de Berny

Idéalement situé à Antony, à proximité immédiate du Parc de Sceaux, découvrez ce charmant appartement 3 pièces de 54 m², rénové avec goût, niché au 3e étage d'une résidence calme, verdoyante et sécurisée avec gardien.

Très lumineux, ce bien traversant se compose de :

Une entrée avec rangements,

Une cuisine équipée (placards, plaques de cuisson, four),

Un séjour chaleureux,

Deux chambres confortables,

Une salle de bains,

WC séparés,

Un dégagement avec grands placards intégrés.

BONAPART IMMOBILIER
92 rue de la convention
75015 PARIS
Tel : 01.86.21.92.92
E-Mail : paris15@bonapart.fr

catalogue PDF généré par http://www.repimmo.com

Vous apprécierez le cadre paisible de cette résidence, entourée de grands espaces verts communs, avec le Parc des Prés de la Bièvre au pied de l'immeuble et le Parc de Sceaux à moins de 10 minutes à pied. Un véritable havre de paix aux portes de Paris.

Commerces, écoles, et transports à proximité immédiate :

RER B Croix de Berny ou Parc de Sceaux à 10 min à pied,

Bus TVM et 197 à 5 min à pied.

Stationnement facile : nombreux parkings gratuits dans la résidence.

Chauffage collectif et eau froide inclus dans les charges. Chauffe-eau individuel au gaz.

Idéal pour un couple, une petite famille ou un investissement locatif dans un secteur très recherché.

Une visite s'impose !

Annonce visible sur http://www.repimmo.com sous la REF n°18397146

voir tous les détails sur ce bien http://www.repimmo.com/petite_annonces_immobiliere/18397146/appartement-location-antony-92.php

BONAPART IMMOBILIER
92 rue de la convention
75015 PARIS
Tel : 01.86.21.92.92
E-Mail : paris15@bonapart.fr

catalogue PDF généré par http://www.repimmo.com

Location Appartement VILLEJUIF (Val de Marne - 94)

Surface : 12 m2

Nb pièces : 1 pièce

Chambres : 1 chambre

SDB : 1 salle de bains

Charges : 1 €

Prix : 600 €/mois

Réf : 11049239 -

Description détaillée :

Colocation Haut Standing - 4 Chambres à partir de 690E - Villejuif Louis Aragon

À seulement 6 min du métro ligne 7 et à deux pas de l'école EFREI, découvrez ce spacieux appartement de 80 m² avec balcon, idéalement conçu pour les étudiants et jeunes actifs en quête de confort, de modernité et de praticité.

Colocation de 4 chambres entièrement meublées, avec espaces communs modernes et fonctionnels, au 2e étage avec ascenseur, dans une résidence sécurisée livrée en décembre 2021.

Les + du logement :

Appartement meublé et tout inclus : chauffage, eau chaude/froide, électricité, Wi-Fi très haut débit jusqu'à 2 Gb/s, ménage hebdomadaire des parties communes

Cuisine équipée : réfrigérateur avec congélateur, plaques induction, micro-ondes, hotte, évier, lave-vaisselle

2 salles de bain :

1 salle de bain commune avec baignoire

1 salle d'eau privée avec douche

WC séparés

BONAPART IMMOBILIER
92 rue de la convention
75015 PARIS
Tel : 01.86.21.92.92
E-Mail : paris15@bonapart.fr

catalogue PDF généré par http://www.repimmo.com

Lave-linge sur place

Chaque chambre : lit 90x200 + literie, armoire de rangement, bureau

Emplacement idéal :
Métro ligne 7 - 6 min à pied (Station Villejuif Louis Aragon - future correspondance ligne 15)

Tramway T7 - 5 min à pied

École EFREI - 30 secondes à pied

Métro ligne 14 - 15 min à pied (Station Institut Gustave Roussy)

Commodités : boulangerie, salle de sport, Franprix à moins de 5 min - centre-ville à 10 min

Annonce visible sur http://www.repimmo.com sous la REF n°18397144

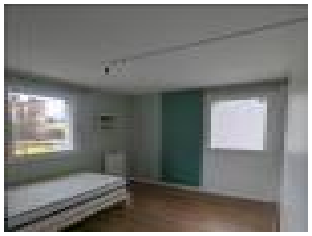

voir tous les détails sur ce bien http://www.repimmo.com/petite_annonces_immobiliere/18397144/appartement-location-villejuif-94.php

BONAPART IMMOBILIER
92 rue de la convention
75015 PARIS
Tel : 01.86.21.92.92
E-Mail : paris15@bonapart.fr

catalogue PDF généré par http://www.repimmo.com

Location Appartement ISSY-LES-MOULINEAUX (Hauts de Seine - 92)

Surface : 12 m2

Nb pièces : 1 pièce

Chambres : 1 chambre

Charges : 1 €

Prix : 650 €/mois

Réf : 11049204 -

Description détaillée :

À louer - Studette meublée à deux pas du métro Porte de Versailles (Paris 15e)

Loyer : 650E CC Meublée Métro à 2 min Disponibilité immédiate

Vous êtes étudiant(e), jeune actif(ve) ou en quête d'un pied-à-terre pratique dans la capitale ? Ne cherchez plus !

Découvrez cette studette meublée nichée au 2e étage d'un immeuble calme et bien entretenu, située à seulement quelques mètres du métro Porte de Versailles.

Ce que vous offre ce logement :

Une pièce principale lumineuse et optimisée, entièrement meublée : lit, bureau, rangements et kitchenette fonctionnelle.

Sanitaires privatifs (3 m²) avec douche et WC, situés sur le palier mais à usage exclusif du locataire.

Un emplacement idéalement desservi dans le 15e arrondissement, proche commerces, transports, écoles et Parc des Expositions.

Parfait pour une vie étudiante ou professionnelle sans superflu, mais avec l'essentiel à portée de main.

À saisir rapidement ! Contactez-nous pour une visite.

Annonce visible sur http://www.repimmo.com sous la REF n°18395791
voir tous les détails sur ce bien http://www.repimmo.com/petite_annonces_immobiliere/18395791/appartement-location-issy_les_moulineaux-92.php

BONAPART IMMOBILIER
92 rue de la convention
75015 PARIS
Tel : 01.86.21.92.92
E-Mail : paris15@bonapart.fr

catalogue PDF généré par http://www.repimmo.com

Location Appartement ANTONY (Hauts de Seine - 92)

Surface : 57 m2

Nb pièces : 2 pièces

Chambres : 1 chambre

SDB : 1 salle de bains

Charges : 1 €

Prix : 1260 €/mois

Réf : 11049198 -

Description détaillée :
Superbe 2 pièces meublé de 57 m² - Refait à neuf - Centre-ville d'Antony
71 avenue Aristide Briand - À 5 min à pied des gares d'Antony & Croix de Berny

Vous rêvez d'un appartement spacieux, lumineux et parfaitement situé ? Ce deux pièces meublé de 57 m², entièrement rénové, est fait pour vous !

Situé au 7e étage avec ascenseur, dans une résidence sécurisée, avec gardien, interphone, parking et local à vélos, cet appartement exposé Est offre une belle luminosité et une vue dégagée.

Composition du bien :
Entrée avec rangements

Séjour lumineux et convivial avec canapé convertible, buffet, table, 6 chaises et étagères

Cuisine indépendante donnant sur un balcon, entièrement équipée : plaques induction, 2 petits frigos-congélateurs, micro-ondes, lave/sèche-linge, table et chaises hautes, nombreux rangements

Chambre avec lit double et grande armoire

Salle d'eau moderne avec douche

BONAPART IMMOBILIER
92 rue de la convention
75015 PARIS
Tel : 01.86.21.92.92
E-Mail : paris15@bonapart.fr

catalogue PDF généré par http://www.repimmo.com

WC séparés

À proximité immédiate des commerces, transports, écoles et axes routiers (N20)
? À seulement 5 minutes à pied des gares RER B d'Antony et de Croix de Berny

Conditions de location :

CDI exigé

Revenus nets mensuels (cumulés si colocataires) >= 3 fois le montant du loyer

Garant demandé

Disponible immédiatement - Visites sur rendez-vous.
Ne manquez pas cette opportunité rare à Antony : contactez-nous dès maintenant !

Annonce visible sur http://www.repimmo.com sous la REF n°18392223

voir tous les détails sur ce bien http://www.repimmo.com/petite_annonces_immobiliere/18392223/appartement-location-antony-92.php

BONAPART IMMOBILIER
92 rue de la convention
75015 PARIS
Tel : 01.86.21.92.92
E-Mail : paris15@bonapart.fr

catalogue PDF généré par http://www.repimmo.com

Location Appartement YERRES (Essonne - 91)

Surface : 40 m2

Nb pièces : 2 pièces

Chambres : 1 chambre

SDB : 1 salle de bains

Charges : 100 €

Prix : 950 €/mois

Réf : 11049163 -

Description détaillée :
À louer, agréable T2 de 40 m², situé au 3e et dernier étage avec ascenseur, dans une résidence récente au c?ur d'un parc arboré, à seulement 500 mètres de la gare RER D de Yerres.

Descriptif du logement :

Entrée avec placards

Séjour lumineux avec parquet en chêne, ouvert sur un balcon sans vis-à-vis (orientation Ouest)

Cuisine équipée : plaque vitrocéramique, hotte, four

Chambre avec parquet et rangement

Salle de bain avec baignoire, meuble vasque et WC

Fibre optique installée

Atouts :

Calme absolu, dernier étage, vue dégagée

BONAPART IMMOBILIER
92 rue de la convention
75015 PARIS
Tel : 01.86.21.92.92
E-Mail : paris15@bonapart.fr

catalogue PDF généré par http://www.repimmo.com

Place de parking en sous-sol sécurisé

Ascenseur, résidence bien entretenue

Loyer mensuel : 950 E (850 E + 100 E de provisions sur charges)
Disponible immédiatement
Garantie ou caution exigée + dossier complet requis (pièce d'identité, justificatifs de revenus, avis d'imposition, quittances ou justificatif d'hébergement, garant éventuel...)

Annonce visible sur http://www.repimmo.com sous la REF n°18389814

voir tous les détails sur ce bien http://www.repimmo.com/petite_annonces_immobiliere/18389814/appartement-location-yerres-91.php

BONAPART IMMOBILIER
92 rue de la convention
75015 PARIS
Tel : 01.86.21.92.92
E-Mail : paris15@bonapart.fr

catalogue PDF généré par http://www.repimmo.com

Location Appartement CELLE-SAINT-CLOUD (Yvelines - 78)

Surface : 16 m2

Nb pièces : 1 pièce

Chambres : 1 chambre

Charges : 51 €

Prix : 599 €/mois

Réf : 11049185 -

Description détaillée :
À LOUER - Charmant studio meublé de 16 m² - Résidence arborée et paisible

À la recherche d'un cocon fonctionnel et rénové, au c?ur d'un cadre verdoyant et proche de toutes les commodités ? Ce studio meublé de 16 m², situé en rez-de-chaussée d'une résidence familiale, saura vous séduire par son calme et son agencement optimisé.

Descriptif du bien :

Studio entièrement rénové et meublé avec goût

Cuisine équipée : plaques, réfrigérateur, rangements, etc.

Salle d'eau moderne avec WC

Chauffage individuel électrique

Résidence bien entretenue, environnement calme et verdoyant

Transports & accessibilité :

Arrêt de bus à deux pas

BONAPART IMMOBILIER
92 rue de la convention
75015 PARIS
Tel : 01.86.21.92.92
E-Mail : paris15@bonapart.fr

catalogue PDF généré par http://www.repimmo.com

Environ 10 min vers la gare de La Celle Saint-Cloud (Transilien L) ou Rueil-Malmaison (RER A)

Informations complémentaires :

DPE / GES : E

Location meublée - Disponible immédiatement

Loyer mensuel :

Loyer hors charges : 548 E

Charges : 51 E

Loyer total : 599 E / mois

Dépôt de garantie : 548 E

Ne manquez pas cette opportunité ! Idéal pour étudiant(e), jeune actif(ve) ou pied-à-terre.
Contactez-nous dès maintenant pour organiser une visite.

Annonce visible sur http://www.repimmo.com sous la REF n°18389813

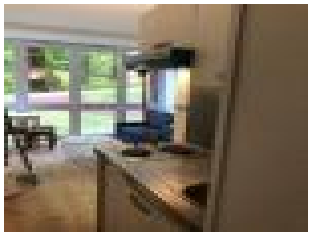

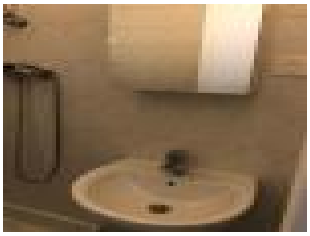

voir tous les détails sur ce bien http://www.repimmo.com/petite_annonces_immobiliere/18389813/appartement-location-celle_saint_cloud-78.php

BONAPART IMMOBILIER
92 rue de la convention
75015 PARIS
Tel : 01.86.21.92.92
E-Mail : paris15@bonapart.fr

catalogue PDF généré par http://www.repimmo.com

Location Appartement CHILLY-MAZARIN (Essonne - 91)

Surface : 37 m2

Nb pièces : 1 pièce

Chambres : 1 chambre

Charges : 1 €

Prix : 890 €/mois

Réf : 11049097 -

Description détaillée :
À louer - Appartement tout confort dans un environnement calme et verdoyant

Découvrez ce charmant appartement idéalement situé dans une zone résidentielle très calme, à proximité immédiate des commerces, d'un marché local et de toutes les commodités.

Entièrement équipé, il offre un cadre de vie pratique et agréable :

Machine à laver le linge, lave-vaisselle, télévision, connexion Internet haut débit inclus

Cuisine et salle de bains indépendantes, parfaitement aménagées

Transports accessibles :

Tramway T12 à 10 min à pied

Lignes de bus à 5 min à pied (desservant Paris Porte d'Orléans, Antony, Massy RER B, Évry, Saclay...)

Accès rapide en voiture : Plateau de Saclay, CNRS, CentraleSupélec, ONERA, Universités... à seulement 15 minutes.

Charges incluses (chauffage, électricité, eau, Internet, collecte des déchets...) - modalités négociables selon le profil du locataire.

BONAPART IMMOBILIER
92 rue de la convention
75015 PARIS
Tel : 01.86.21.92.92
E-Mail : paris15@bonapart.fr

catalogue PDF généré par http://www.repimmo.com

DPE en cours de réalisation
Localisation : Chilly-Mazarin

Ne manquez pas cette opportunité rare : un cadre paisible, un logement bien pensé, et une situation géographique stratégique.

Annonce visible sur http://www.repimmo.com sous la REF n°18389812

voir tous les détails sur ce bien http://www.repimmo.com/petite_annonces_immobiliere/18389812/appartement-location-chilly_mazarin-91.php

BONAPART IMMOBILIER
92 rue de la convention
75015 PARIS
Tel : 01.86.21.92.92
E-Mail : paris15@bonapart.fr

catalogue PDF généré par http://www.repimmo.com

Location Appartement BOULOGNE-BILLANCOURT (Hauts de Seine - 92)

Surface : 35 m2

Nb pièces : 2 pièces

Chambres : 1 chambre

Charges : 1 €

Prix : 1250 €/mois

Réf : 11049189 -

Description détaillée :

Boulogne-Billancourt - Rue des Peupliers 2 Pièces Meublé 35 m² Traversant & Lumineux Cave incluse

Un véritable cocon au calme, entre lumière et praticité

Situé dans une charmante rue résidentielle de Boulogne-Billancourt, à proximité immédiate de l'Île Saint-Germain, ce superbe 2 pièces meublé de 35 m², traversant et baigné de lumière, vous séduira par son agencement optimisé et son atmosphère paisible.

Nichée en rez-de-chaussée surélevé (comme un 1er étage) dans une cour intérieure sans passage, cette adresse garantit calme et intimité, tout en restant parfaitement connectée à Paris.

Une pièce de vie chaleureuse orientée ouest, idéale pour profiter du soleil l'après-midi, avec cuisine ouverte entièrement équipée : four, réfrigérateur-congélateur, plaques à induction, hotte.

Une chambre cosy, orientée est, baignée de lumière le matin, pour des réveils tout en douceur.

Une salle d'eau moderne avec douche à l'italienne, WC et machine lavante-séchante.

Nombreux rangements, entrée fonctionnelle, chauffage collectif, ballon d'eau chaude dernière génération et cave en sous-sol complètent ce bien.

BONAPART IMMOBILIER
92 rue de la convention
75015 PARIS
Tel : 01.86.21.92.92
E-Mail : paris15@bonapart.fr

catalogue PDF généré par http://www.repimmo.com

Localisation idéale : à 10 minutes à pied du métro Porte de Saint-Cloud (Ligne 9), du Tramway et du RER C - Issy Val de Seine, offrant une connexion rapide au c?ur de la capitale.

À deux pas des commerces, des commodités et des espaces verts, ce bien allie confort moderne et qualité de vie dans un quartier recherché.

Annonce visible sur http://www.repimmo.com sous la REF n°18389810

voir tous les détails sur ce bien http://www.repimmo.com/petite_annonces_immobiliere/18389810/appartement-location-boulogne_billancourt-92.php

BONAPART IMMOBILIER
92 rue de la convention
75015 PARIS
Tel : 01.86.21.92.92
E-Mail : paris15@bonapart.fr

catalogue PDF généré par http://www.repimmo.com

Location Appartement ARCUEIL (Val de Marne - 94)

Surface : 27 m2

Nb pièces : 1 pièce

Chambres : 1 chambre

Charges : 60 €

Prix : 790 €/mois

Réf : 11049182 -

Description détaillée :
À louer - Charmant F1 meublé à Arcueil - 3 min à pied du RER B Laplace

Rue Georges Politzer - Arcueil (94110)
Loyer : 690 E + 60 E de charges Disponible immédiatement

Idéalement situé à seulement 3 minutes à pied du RER B Laplace, ce joli F1 meublé de 26 m² offre un cadre de vie paisible, pratique et chaleureux, au c?ur d'un quartier résidentiel très bien desservi.

Agencement optimisé et ambiance cosy
Dès l'entrée, un grand placard intégré vous accueille pour un rangement facilité. Le séjour lumineux, baigné de lumière naturelle grâce à ses deux grandes fenêtres, est soigneusement aménagé :

Matelas + sommier 2 personnes

Bureau et chaise de travail

Table à manger avec deux chaises

Meuble TV et rangements

Cuisine séparée entièrement équipée

BONAPART IMMOBILIER
92 rue de la convention
75015 PARIS
Tel : 01.86.21.92.92
E-Mail : paris15@bonapart.fr

catalogue PDF généré par http://www.repimmo.com

Réfrigérateur

Micro-ondes

Plaques de cuisson

Lave-linge

Salle de bain fonctionnelle avec baignoire, meuble vasque et WC séparés pour plus de confort.

Le + : accès à un jardin collectif verdoyant de 700 m², idéal pour vos moments de détente.

Confort garanti toute l'année :

Chauffage électrique individuel

Isolation intérieure + isolation thermique extérieure neuve (moins de 6 mois)

Fenêtres en double vitrage

Situé au 1er étage d'un immeuble sécurisé avec digicode, dans une rue calme à proximité immédiate des commerces, transports et commodités.

Appartement prêt à vivre - posez vos valises !

Contactez-nous vite pour une visite !

Annonce visible sur http://www.repimmo.com sous la REF n°18387648

voir tous les détails sur ce bien http://www.repimmo.com/petite_annonces_immobiliere/18387648/appartement-location-arcueil-94.php

BONAPART IMMOBILIER
92 rue de la convention
75015 PARIS
Tel : 01.86.21.92.92
E-Mail : paris15@bonapart.fr

catalogue PDF généré par http://www.repimmo.com

Location Appartement PARIS PARIS-14EME-ARRONDISSEMENT (Paris - 75)

Surface : 25 m2

Nb pièces : 1 pièce

Chambres : 1 chambre

SDB : 1 salle de bains

Charges : 1 €

Prix : 950 €/mois

Réf : 11049144 -

Description détaillée :

Studio meublé à louer - 2 boulevard Jourdan, 75014 Paris

À deux pas du parc Montsouris et à seulement 3 minutes à pied du RER B - Cité Universitaire, ce studio meublé de 25 m² est une opportunité rare dans un secteur prisé du 14e arrondissement.

Situé au 1er étage avec ascenseur d'un immeuble de standing, il se compose :

d'une entrée,

d'une pièce de vie lumineuse avec kitchenette entièrement équipée,

d'une salle d'eau moderne avec douche,

et de WC séparés.

Fonctionnel et bien agencé, ce studio est idéal pour un(e) étudiant(e) ou jeune actif(ve) à la recherche d'un pied-à-terre confortable et bien desservi.

Chauffage et eau chaude collectifs inclus pour un confort optimal.

Disponible immédiatement

Loyer charges comprises : 950 E / mois

BONAPART IMMOBILIER
92 rue de la convention
75015 PARIS
Tel : 01.86.21.92.92
E-Mail : paris15@bonapart.fr

catalogue PDF généré par http://www.repimmo.com

Une adresse agréable, verdoyante et vivante... à visiter sans tarder !

Annonce visible sur http://www.repimmo.com sous la REF n°18385179

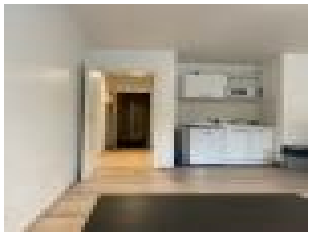

voir tous les détails sur ce bien http://www.repimmo.com/petite_annonces_immobiliere/18385179/appartement-location-paris_14eme_arrondissement-75.php

BONAPART IMMOBILIER
92 rue de la convention
75015 PARIS
Tel : 01.86.21.92.92
E-Mail : paris15@bonapart.fr

catalogue PDF généré par http://www.repimmo.com

Location Appartement ANTONY (Hauts de Seine - 92)

Surface : 67 m2

Nb pièces : 3 pièces

Chambres : 2 chambres

Charges : 1 €

Prix : 1590 €/mois

Réf : 11049158 -

Description détaillée :

Résidence de bon standing sécurisée (gardiens, vigik), à 300m de la station Antony du RER B. Résidence bien entretenue, calme, arborée.

-- Il vient d'être entièrement repeint à neuf.

-- Il comprend une grande entrée , une grande cuisine où l'on peut prendre ses repas, un salon et deux chambres indépendantes. Il est au rez-de-chaussée, orienté sud, sur les jardins de la résidence. Nombreux placards.

-- Il y a un réfrigérateur congélateur et un four dans la cuisine, qui peuvent rester, si besoin.

-- La place de parking est en sous-sol, donc fermé et protégé.

-- Il est situé à 8' à pied de la station Antony du RER B, à 10' de la rue commerçante, des marchés, du cinéma, à proximité du parc de Sceaux et d'écoles de très bons niveaux.

-- La provision de charges est de 200E/mois, incluant eau froide, eau chaude, et chauffage (collectif au gaz).

voir tous les détails sur ce bien http://www.repimmo.com/petite_annonces_immobiliere/18385178/appartement-location-antony-92.php

BONAPART IMMOBILIER
92 rue de la convention
75015 PARIS
Tel : 01.86.21.92.92
E-Mail : paris15@bonapart.fr

catalogue PDF généré par http://www.repimmo.com

Location Appartement YERRES (Essonne - 91)

Surface : 30 m2

Nb pièces : 2 pièces

Chambres : 1 chambre

Charges : 1 €

Prix : 970 €/mois

Réf : 11049173 -

Description détaillée :

APPARTEMENT 2 PIÈCES - REFAIT À NEUF IDÉAL JEUNE COUPLE OU INVESTISSEUR !

À découvrir sans tarder : ce magnifique 2 pièces entièrement rénové, situé en rez-de-chaussée, allie modernité, confort et praticité pour un quotidien simplifié.

LE BIEN EN DÉTAIL :

Séjour lumineux avec espace salon convivial, parfait pour vos instants de détente

Cuisine ouverte entièrement aménagée, pensée pour allier fonctionnalité et élégance

Chambre chaleureuse, idéale pour des nuits sereines

Salle d'eau moderne avec WC intégré, aux finitions soignées

Place de parking privée extérieure, un véritable plus dans le secteur !

EMPLACEMENT & ENVIRONNEMENT :

Quartier calme et résidentiel, proche des commerces, écoles, et commodités

Accès rapide aux grands axes routiers et transports en commun

Petite copropriété bien entretenue et à taille humaine

BONAPART IMMOBILIER
92 rue de la convention
75015 PARIS
Tel : 01.86.21.92.92
E-Mail : paris15@bonapart.fr

catalogue PDF généré par http://www.repimmo.com

POURQUOI CE BIEN ?

Aucun travaux à prévoir - posez vos valises !

Idéal pour un premier achat ou un investissement locatif rentable

Fort potentiel de valorisation dans un secteur recherché

Ne passez pas à côté de cette opportunité ! Contactez-nous dès maintenant pour organiser une visite. Ce bien "clé en main" n'attend plus que vous !

Annonce visible sur http://www.repimmo.com sous la REF n°18385177

voir tous les détails sur ce bien http://www.repimmo.com/petite_annonces_immobiliere/18385177/appartement-location-yerres-91.php

BONAPART IMMOBILIER
92 rue de la convention
75015 PARIS
Tel : 01.86.21.92.92
E-Mail : paris15@bonapart.fr

catalogue PDF généré par http://www.repimmo.com

Location Appartement EVRY (Essonne - 91)

Surface : 31 m2

Nb pièces : 1 pièce

Chambres : 1 chambre

SDB : 1 salle de bains

Charges : 80 €

Prix : 780 €/mois

Réf : 11049148 -

Description détaillée :

Situé en rez-de-chaussée d'une résidence sécurisée et parfaitement entretenue, ce grand studio meublé de 31 m² vous séduira par son emplacement idéal et ses prestations confortables.

Les atouts du bien :

- Espace de vie lumineux et bien agencé
- Terrasse privative de 20 m² : un véritable extérieur pour profiter du calme et du soleil
- Cuisine équipée (plaques, micro-ondes, réfrigérateur, rangements...)
- Coin nuit confortable avec lit gigogne (2 places quand il est ouvert)
- Salle de bain avec baignoire et WC
- SANS FRAIS D'AGENCE : location en direct propriétaire

Box parking sécurisé en sous-sol, accessible directement depuis la résidence vient compléter ce bien

Résidence paisible, idéalement située à deux pas du centre commercial EVRY 2, des transports, et de toutes les commodités (commerces, universités, écoles, services...).

Disponible immédiatement

Idéal pour étudiant ou jeune actif

Loyer : 780 E / mois charges comprises (700 de loyer + 80 de charges)

Les charges comprennent le chauffage collectif, l'eau chaude, l'eau froide ...

BONAPART IMMOBILIER
92 rue de la convention
75015 PARIS
Tel : 01.86.21.92.92
E-Mail : paris15@bonapart.fr

catalogue PDF généré par http://www.repimmo.com

Caution : 2 mois de loyer hors charges soit 1400 E

Garant exigé

Annonce visible sur http://www.repimmo.com sous la REF n°18381435

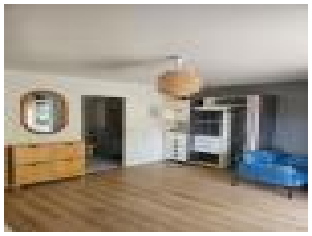

voir tous les détails sur ce bien http://www.repimmo.com/petite_annonces_immobiliere/18381435/appartement-location-evry-91.php

BONAPART IMMOBILIER
92 rue de la convention
75015 PARIS
Tel : 01.86.21.92.92
E-Mail : paris15@bonapart.fr

catalogue PDF généré par http://www.repimmo.com

Location Appartement ISSY-LES-MOULINEAUX (Hauts de Seine - 92)

Surface : 28 m2

Nb pièces : 2 pièces

Chambres : 1 chambre

Charges : 1 €

Prix : 1150 €/mois

Réf : 11049130 -

Description détaillée :

Loue 2 pièces refait à neuf au 6 éme et dernier étage (sans ascenseur d'un immeuble en pierre de taille à Issy les Moulineaux au pied du RER C, de la futur 15 à 10 minutes du T2 et 15 minutes du métro Mairie d'Issy. Réfrigérateur, machine à laver, plaque de cuisson, literie neuve. Les charges comprennent l'eau ainsi que le chauffage. Le plus ? un balcon filant pour prendre votre petit déjeuner ou vos repas.

Annonce visible sur http://www.repimmo.com sous la REF n°18379669

voir tous les détails sur ce bien http://www.repimmo.com/petite_annonces_immobiliere/18379669/appartement-location-issy_les_moulineaux-92.php

BONAPART IMMOBILIER
92 rue de la convention
75015 PARIS
Tel : 01.86.21.92.92
E-Mail : paris15@bonapart.fr

catalogue PDF généré par http://www.repimmo.com

Location Appartement SAINT-FORGET (Yvelines - 78)

Surface : 63 m2

Nb pièces : 3 pièces

Chambres : 2 chambres

SDB : 1 salle de bains

Charges : 1 €

Prix : 1200 €/mois

Réf : 11049121 -

Description détaillée :
À LOUER - Saint-Forget / Le Mesnil Sevin - Vallée de Chevreuse
Cadre bucolique - Charme de l'ancien rénové - Disponible immédiatement

Nichée au c?ur de la Vallée de Chevreuse, dans un authentique corps de ferme rénové, cette belle opportunité saura séduire les amoureux de nature et de tranquillité.

Cet appartement lumineux offre 2 chambres confortables, une salle de bains avec baignoire, ainsi qu'un séjour convivial avec canapé-lit, parfait pour accueillir famille ou amis. La cuisine ouverte et équipée s'intègre harmonieusement à l'espace de vie pour plus de praticité et de convivialité.

Vous profiterez également d'un jardin commun arboré, idéal pour se détendre aux beaux jours dans un environnement verdoyant et apaisant.

Accès facile aux transports :

RER B (Saint-Rémy-lès-Chevreuse)

SNCF La Verrière (lignes U et N)

Ligne de bus 3917 à proximité

BONAPART IMMOBILIER
92 rue de la convention
75015 PARIS
Tel : 01.86.21.92.92
E-Mail : paris15@bonapart.fr

catalogue PDF généré par http://www.repimmo.com

Location courte durée possible - meublé - idéal pour mission professionnelle ou transition de logement.

Cadre privilégié entre bois et villages typiques, à seulement quelques kilomètres de Paris.

Ne manquez pas cette pépite rare ! Contactez-nous dès maintenant pour organiser une visite.

Annonce visible sur http://www.repimmo.com sous la REF n°18379668

voir tous les détails sur ce bien http://www.repimmo.com/petite_annonces_immobiliere/18379668/appartement-location-saint_forget-78.php

BONAPART IMMOBILIER
92 rue de la convention
75015 PARIS
Tel : 01.86.21.92.92
E-Mail : paris15@bonapart.fr

catalogue PDF généré par http://www.repimmo.com

Location Appartement CARRIERES-SOUS-POISSY (Yvelines - 78)

Surface : 25 m2

Nb pièces : 1 pièce

Chambres : 1 chambre

SDB : 1 salle de bains

Charges : 50 €

Prix : 720 €/mois

Réf : 11049137 -

Description détaillée :
À louer - Charmant appartement avec balcon et parking - Le Village, Carrières-sous-Poissy
Situé au c?ur du quartier prisé Le Village à Carrières-sous-Poissy, cet appartement fonctionnel et lumineux de 25 m² est une opportunité idéale pour une personne seule ou un couple en quête de confort et de praticité.

Dès l'entrée, vous serez séduit par une belle pièce à vivre spacieuse offrant de nombreuses possibilités d'aménagement selon vos envies. La salle de bain est équipée d'une baignoire, d'un meuble sous vasque élégant et d'un sèche-serviette. Les WC sont séparés pour plus de confort au quotidien.

Un balcon privatif vous permet de profiter de l'extérieur, que ce soit pour un café au soleil ou une pause détente. Vous disposerez également d'une place de parking extérieur ou d'un box fermé en sous-sol, selon vos besoins (loyer de 720E CC avec place extérieure ou 740E CC avec box).

Les atouts de l'emplacement :

Arrêt de bus « Le Parc » à 40 m

Gare de Poissy (RER A et Transilien) à seulement 1,1 km

Supermarché à 400 m

Écoles et commodités à proximité immédiate

BONAPART IMMOBILIER
92 rue de la convention
75015 PARIS
Tel : 01.86.21.92.92
E-Mail : paris15@bonapart.fr

catalogue PDF généré par http://www.repimmo.com

Cet appartement coche toutes les cases : localisation centrale, accessibilité, confort et praticité. Il n'attend plus que vous !

Contactez-nous dès aujourd'hui pour organiser une visite et laissez-vous charmer par ce cocon idéalement situé.

Annonce visible sur http://www.repimmo.com sous la REF n°18379667

voir tous les détails sur ce bien http://www.repimmo.com/petite_annonces_immobiliere/18379667/appartement-location-carrieres_sous_poissy-78.php

BONAPART IMMOBILIER
92 rue de la convention
75015 PARIS
Tel : 01.86.21.92.92
E-Mail : paris15@bonapart.fr

catalogue PDF généré par http://www.repimmo.com

Location Appartement MANTES-LA-JOLIE (Yvelines - 78)

Surface : 44 m2

Nb pièces : 2 pièces

Chambres : 1 chambre

SDB : 1 salle de bains

Charges : 70 €

Prix : 830 €/mois

Réf : 11049114 -

Description détaillée :

Charmant 2 pièces avec balcon - Résidence sécurisée en centre-ville

Dans une résidence moderne, calme et sécurisée en plein c?ur du centre-ville, découvrez ce bel appartement 2 pièces de 44 m², situé au 2e étage avec ascenseur.

Il se compose d'un séjour lumineux avec balcon, d'une cuisine aménagée (placards hauts et bas), d'une chambre avec placard-penderie intégré, d'une salle de bain avec baignoire, ainsi que de toilettes séparées.
Pour compléter ce bien : une place de parking en sous-sol est incluse.

Disponible immédiatement
Loyer mensuel : 760 E + 70 E de provisions pour charges (eau, entretien parties communes...) = 830 E TTC

Justificatifs de revenus exigés
Garantie VISALE fortement souhaitée

Une opportunité à saisir rapidement pour vivre confortablement au c?ur de la ville, à proximité des commerces,
s.

voir tous les détails sur ce bien http://www.repimmo.com/petite_annonces_immobiliere/18376852/appartement-location-mantes_la_jolie-78.php

BONAPART IMMOBILIER
92 rue de la convention
75015 PARIS
Tel : 01.86.21.92.92
E-Mail : paris15@bonapart.fr

catalogue PDF généré par http://www.repimmo.com

Location Appartement CARRIERES-SOUS-POISSY (Yvelines - 78)

Surface : 25 m2

Nb pièces : 1 pièce

Chambres : 1 chambre

SDB : 1 salle de bains

Charges : 1 €

Prix : 670 €/mois

Réf : 11049126 -

Description détaillée :
À louer - Appartement lumineux avec balcon et parking à Carrières-sous-Poissy - Quartier Le Village

Dans le quartier prisé et paisible de "Le Village" à Carrières-sous-Poissy, découvrez ce charmant appartement de 25 m², idéal pour une personne seule ou un couple à la recherche d'un espace cosy, fonctionnel et bien situé.

Ce bien se compose d'une belle pièce à vivre, véritable toile blanche à aménager selon vos envies, d'un WC indépendant, d'une salle de bains équipée d'une baignoire, d'un meuble sous vasque et d'un sèche-serviette. Un balcon complète l'ensemble pour profiter des beaux jours.

Cerise sur le gâteau : vous avez le choix entre une place de parking extérieure ou un box fermé en sous-sol.
Loyer : 700 E charges comprises avec place extérieure
Loyer : 740 E charges comprises avec box en sous-sol

Les atouts du quotidien :
Arrêt de bus "Le Parc" à 40 mètres

Gare de Poissy (RER A et ligne J) à 1100 mètres

Supermarché à 400 mètres pour vos courses quotidiennes

Proximité des écoles, commerces et services

BONAPART IMMOBILIER
92 rue de la convention
75015 PARIS
Tel : 01.86.21.92.92
E-Mail : paris15@bonapart.fr

catalogue PDF généré par http://www.repimmo.com

Alliant confort, praticité et emplacement stratégique, cet appartement est un véritable cocon urbain. Que vous soyez étudiant, jeune actif ou en télétravail, il vous offre tout le nécessaire pour un cadre de vie agréable.

Contactez-nous sans tarder pour organiser une visite ! Ce bien rare ne restera pas longtemps sur le marché.

Annonce visible sur http://www.repimmo.com sous la REF n°18376849

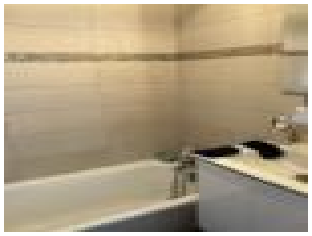
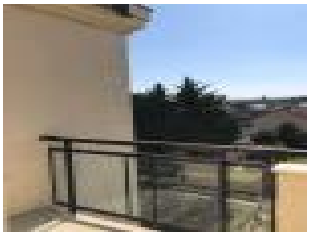
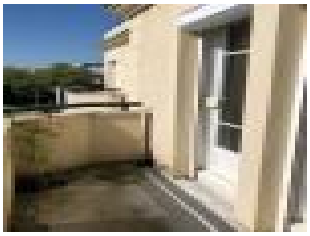

voir tous les détails sur ce bien http://www.repimmo.com/petite_annonces_immobiliere/18376849/appartement-location-carrieres_sous_poissy-78.php

BONAPART IMMOBILIER
92 rue de la convention
75015 PARIS
Tel : 01.86.21.92.92
E-Mail : paris15@bonapart.fr

catalogue PDF généré par http://www.repimmo.com

Location Appartement ULIS (Essonne - 91)

Surface : 66 m2

Nb pièces : 3 pièces

Chambres : 2 chambres

Charges : 1 €

Prix : 950 €/mois

Réf : 11049081 -

Description détaillée :
À Louer - Spacieux et lumineux 3 pièces dans résidence rénovée

Idéalement situé à deux pas des commerces et des transports en commun, ce bel appartement de 66 m² allie confort moderne et praticité.

Description du bien :
Situé au sein d'une résidence récemment rénovée, cet appartement offre des prestations de qualité et un agencement optimal :

Un vaste séjour baigné de lumière naturelle

Une grande cuisine aménagée avec un coin cellier attenant

Une salle d'eau moderne

WC séparés pour plus de confort

Deux grandes chambres idéales pour une vie de famille ou un espace bureau

Un balcon pour vos moments de détente en extérieur

BONAPART IMMOBILIER
92 rue de la convention
75015 PARIS
Tel : 01.86.21.92.92
E-Mail : paris15@bonapart.fr

catalogue PDF généré par http://www.repimmo.com

Chauffage au sol pour un confort thermique toute l'année

En option : place de parking en sous-sol disponible à la location.

Disponible dès le 1er juillet 2025

Les + :

Environnement calme et résidentiel

Proximité immédiate des commodités : commerces, écoles, bus

Résidence sécurisée et rénovée récemment

Ne manquez pas cette opportunité rare !
Contactez-nous dès maintenant pour plus d'informations ou pour planifier une visite.

Annonce visible sur http://www.repimmo.com sous la REF n°18374353

voir tous les détails sur ce bien http://www.repimmo.com/petite_annonces_immobiliere/18374353/appartement-location-ulis-91.php

BONAPART IMMOBILIER
92 rue de la convention
75015 PARIS
Tel : 01.86.21.92.92
E-Mail : paris15@bonapart.fr

catalogue PDF généré par http://www.repimmo.com

Location Appartement JUVISY-SUR-ORGE (Essonne - 91)

Surface : 37 m2

Nb pièces : 2 pièces

Chambres : 1 chambre

Charges : 50 €

Prix : 1178 €/mois

Réf : 11049089 -

Description détaillée :

T2 Refait à Neuf - Charme de l'ancien & Confort moderne - 37 m²

Dans un immeuble ancien plein de cachet, découvrez ce superbe appartement 2 pièces de 37 m², entièrement rénové à neuf, situé au 2e étage (sans ascenseur). Niché dans un environnement très calme et baigné de lumière, ce bien conjugue authenticité et modernité.

Une chambre confortable, un séjour lumineux avec coin cuisine aménagé et équipé, idéal pour vos repas conviviaux.
Salle d'eau élégante avec WC indépendant pour plus de confort.
Chauffage individuel au gaz.
Accès sécurisé par système VIGIK.

Ce bien clé en main séduira aussi bien les primo-accédants que les investisseurs en quête d'un produit sans travaux.

Pas de stationnement privatif, mais de nombreuses possibilités à proximité.

À visiter sans tarder - Un coup de c?ur assuré pour les amateurs de charme et de tranquillité !

voir tous les détails sur ce bien http://www.repimmo.com/petite_annonces_immobiliere/18374352/appartement-location-juvisy_sur_orge-91.php

BONAPART IMMOBILIER
92 rue de la convention
75015 PARIS
Tel : 01.86.21.92.92
E-Mail : paris15@bonapart.fr

catalogue PDF généré par http://www.repimmo.com

Location Appartement PARIS PARIS-7EME-ARRONDISSEMENT (Paris - 75)

Surface : 20 m2

Nb pièces : 1 pièce

Chambres : 1 chambre

Charges : 100 €

Prix : 1245 €/mois

Réf : 11049101 -

Description détaillée :
À LOUER - STUDIO MEUBLÉ REFAIT À NEUF - PARIS 7e - À 2 PAS DES INVALIDES
À seulement 3 minutes du métro Latour-Maubourg et à quelques pas du Champ de Mars et de la Tour Eiffel, découvrez ce studio de standing, niché dans une rue paisible et sécurisée du très recherché 7e arrondissement.

Disponible dès le 15 juin 2025 - Opportunité rare à saisir rapidement !

Un cocon chic et confortable
Entièrement rénové avec des matériaux haut de gamme, ce studio meublé avec goût vous séduira par ses prestations de qualité :

Cuisine moderne, entièrement équipée (plaques, micro-ondes, frigo, rangements)

Salle de bains indépendante avec chauffe-serviette, finitions élégantes

Mobilier complet : lit, bureau, placards, rangements optimisés

Parquet en teck massif, placard miroir coulissant, éclairage LED

Ambiance cosy et contemporaine, parfaite pour une personne seule

Situé dans un immeuble récent, très bien entretenu, avec gardiennage 24h/24, ce bien garantit calme, sécurité et

BONAPART IMMOBILIER
92 rue de la convention
75015 PARIS
Tel : 01.86.21.92.92
E-Mail : paris15@bonapart.fr

catalogue PDF généré par http://www.repimmo.com

confort.

Un cadre de vie exceptionnel

Vous profiterez au quotidien d'un quartier dynamique et ultra pratique, à proximité immédiate de :

Commerces : Carrefour, Franprix, La Poste, banques, laverie

Restaurants, boulangeries et cafés parisiens

Le célèbre Marché Cler (piéton), connu pour son ambiance conviviale et ses produits frais

Monuments emblématiques : Les Invalides, la Tour Eiffel, le Champ de Mars

Transports : Métro ligne 8 - Latour-Maubourg à 3 min à pied

Loyer mensuel : 1 145 E + 100 E de charges

Charges incluses : chauffage central au gaz, eau chaude/froide, enlèvement des ordures, gardiennage.

Informations importantes

Location strictement réservée à une seule personne

Garantie sérieuse exigée

Contactez-nous dès maintenant pour organiser une visite !

Ce studio rare dans ce secteur prestigieux ne restera pas disponible longtemps !

Annonce visible sur http://www.repimmo.com sous la REF n°18374348

voir tous les détails sur ce bien http://www.repimmo.com/petite_annonces_immobiliere/18374348/appartement-location-paris_7eme_arrondissement-75.php

BONAPART IMMOBILIER
92 rue de la convention
75015 PARIS
Tel : 01.86.21.92.92
E-Mail : paris15@bonapart.fr

catalogue PDF généré par http://www.repimmo.com

Location Appartement CARRIERES-SOUS-POISSY (Yvelines - 78)

Surface : 35 m2

Nb pièces : 1 pièce

Chambres : 1 chambre

Charges : 50 €

Prix : 720 €/mois

Réf : 11049105 -

Description détaillée :

Studio lumineux avec parking - Carrières-sous-Poissy - 720 E/mois CC

Situé à Carrières-sous-Poissy, à proximité des transports (RER A & Ligne J - Poissy), ce charmant studio de 25 m² (surface utile totale 35 m²) situé au 1er étage vous séduira par son agencement fonctionnel et son confort de vie.

Descriptif du bien :

Une entrée indépendante

Un WC séparé

Une pièce principale agréable et lumineuse avec kitchenette équipée

Une salle d'eau moderne avec douche

Une place de parking privative incluse

Confort & prestations :

Chauffage individuel électrique

Double vitrage

Cuisine optimisée

BONAPART IMMOBILIER
92 rue de la convention
75015 PARIS
Tel : 01.86.21.92.92
E-Mail : paris15@bonapart.fr

catalogue PDF généré par http://www.repimmo.com

Classe énergie : D / Émission : B

Non meublé
Colocation non autorisée

Loyer mensuel : 720 E charges comprises
(670 E + 50 E de provisions sur charges)

Idéal pour une personne seule ou un jeune actif souhaitant allier calme résidentiel et accessibilité.
Disponible rapidement, contactez-nous pour organiser une visite !

Annonce visible sur http://www.repimmo.com sous la REF n°18374347

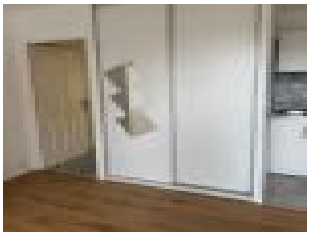
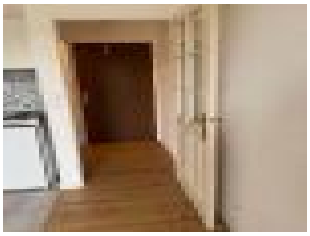

voir tous les détails sur ce bien http://www.repimmo.com/petite_annonces_immobiliere/18374347/appartement-location-carrieres_sous_poissy-78.php

BONAPART IMMOBILIER
92 rue de la convention
75015 PARIS
Tel : 01.86.21.92.92
E-Mail : paris15@bonapart.fr

catalogue PDF généré par http://www.repimmo.com

Location Appartement MANTES-LA-VILLE (Yvelines - 78)

Surface : 74 m2

Nb pièces : 3 pièces

Chambres : 2 chambres

SDB : 1 salle de bains

Charges : 150 €

Prix : 1220 €/mois

Réf : 11049108 -

Description détaillée :

À louer - Appartement T3 neuf de standing - Résidence "Contemplation" - Mantes-la-Ville

Disponible à partir du 15 juin 2025

Découvrez ce magnifique T3 de 74,81 m², situé au 1er étage (R+1) d'une résidence neuve à l'architecture contemporaine, nichée au c?ur d'un quartier résidentiel calme et recherché, à Mantes-la-Ville.

Points forts du bien :

Appartement lumineux, exposé Sud-Ouest

Cuisine neuve entièrement équipée, à la fois moderne et fonctionnelle

Pièces spacieuses et bien agencées, idéales pour une vie de famille

Place de parking en sous-sol incluse

Local vélos commun

Résidence verdoyante, avec cheminements piétons et jardins paysagers

BONAPART IMMOBILIER
92 rue de la convention
75015 PARIS
Tel : 01.86.21.92.92
E-Mail : paris15@bonapart.fr

catalogue PDF généré par http://www.repimmo.com

Un cadre de vie idéal :

À 600 m de la gare de Mantes-Station : futur terminus du RER E, rejoignez La Défense en 40 min

À moins de 800 m : écoles (maternelle à lycée), marché couvert, commerces, boulangeries, pharmacies, salle de sport...

Tout se fait à pied, pour une vie quotidienne facilitée

Profil recherché :
Ce bien s'adresse exclusivement à un couple en CDI (2 contrats requis).

Important :
Avant toute prise de contact, merci de déposer un dossier complet, incluant 6 derniers mois de quittances de loyer.

Intéressé(e) ?
Ne tardez pas à nous contacter pour organiser une visite. Ce bien rare allie confort, modernité et praticité, dans un cadre verdoyant et connecté.

Annonce visible sur http://www.repimmo.com sous la REF n°18374346

voir tous les détails sur ce bien http://www.repimmo.com/petite_annonces_immobiliere/18374346/appartement-location-mantes_la_ville-78.php

BONAPART IMMOBILIER
92 rue de la convention
75015 PARIS
Tel : 01.86.21.92.92
E-Mail : paris15@bonapart.fr

catalogue PDF généré par http://www.repimmo.com

Location Appartement ORSAY (Essonne - 91)

Surface : 39 m2

Nb pièces : 2 pièces

Chambres : 1 chambre

SDB : 1 salle de bains

Charges : 70 €

Prix : 890 €/mois

Réf : 11049059 -

Description détaillée :
À louer - Superbe 2 pièces rénové à Orsay (91400), quartier résidentiel de la Troche
Refait à neuf - Lumineux - Calme absolu - Localisation idéale

Situé dans un environnement verdoyant et résidentiel, à seulement quelques minutes à pied du RER B - Le Guichet, ce bel appartement de 39 m² en rez-de-chaussée vous séduira par sa luminosité plein sud, son calme et sa proximité immédiate des universités et grandes écoles (Université Paris-Saclay, ENS, IUT, Centrale Supélec, Polytechnique, CEA, CNRS...).

Le logement :
Entrée avec placard

Séjour lumineux avec parquet neuf

Chambre spacieuse avec grand placard intégré

Cuisine neuve et entièrement équipée

Salle de bains fonctionnelle

WC indépendant refait à neuf

BONAPART IMMOBILIER
92 rue de la convention
75015 PARIS
Tel : 01.86.21.92.92
E-Mail : paris15@bonapart.fr

catalogue PDF généré par http://www.repimmo.com

Parquet neuf dans toutes les pièces de vie

Chauffage individuel + ballon d'eau chaude électrique

Fibre optique

Cave privative

Place de parking sécurisée et éclairée

Digicode et espaces verts entretenus

Un cadre de vie privilégié :
Parc d'Orsay à 200 m

? Accès immédiat à la forêt d'Orsay pour randonnées, escalade et jogging

Bus à proximité - accès rapide A10 / A6 / A86 / N118

Loyer mensuel : 820 E
Charges : 70 E (provision mensuelle)
Stations RER à proximité : Le Guichet o Lozère o Orsay-Ville

Annonce visible sur http://www.repimmo.com sous la REF n°18371216

voir tous les détails sur ce bien http://www.repimmo.com/petite_annonces_immobiliere/18371216/appartement-location-orsay-91.php

BONAPART IMMOBILIER
92 rue de la convention
75015 PARIS
Tel : 01.86.21.92.92
E-Mail : paris15@bonapart.fr

catalogue PDF généré par http://www.repimmo.com

Location Appartement MALAKOFF (Hauts de Seine - 92)

Surface : 21 m2

Nb pièces : 1 pièce

Chambres : 1 chambre

Charges : 40 €

Prix : 990 €/mois

Réf : 11049070 -

Description détaillée :
À louer - Studio meublé neuf avec balcon et vue dégagée sur Paris - Malakoff
Premier occupant - Résidence neuve livrée en avril 2025 !

Découvrez ce magnifique studio meublé de 24 m², dont un balcon de 4 m², situé au 3e étage avec ascenseur d'une charmante copropriété sécurisée (digicode + visiophone), nichée dans un quartier calme et résidentiel à Malakoff.

Lumineux et sans vis-à-vis, l'appartement bénéficie d'une grande baie vitrée offrant une vue imprenable sur tout Paris. Il n'a jamais été habité - vous serez le tout premier locataire.

Caractéristiques du logement :
Pièce principale meublée avec soin : canapé convertible haut de gamme (140x200), table-bar, chaises hautes

Cuisine équipée : plaques induction, réfrigérateur, four, cafetière, vaisselle incluse

Salle de bain spacieuse : grande douche, WC, sèche-serviette

Entrée avec placard intégré

Balcon de 4 m² avec mobilier extérieur et robinet de puisage

Équipements supplémentaires : sèche-cheveux, aspirateur, fer à repasser... tout est prêt pour emménager sans souci.

BONAPART IMMOBILIER
92 rue de la convention
75015 PARIS
Tel : 01.86.21.92.92
E-Mail : paris15@bonapart.fr

catalogue PDF généré par http://www.repimmo.com

Confort &Équipements :
Chauffage individuel au gaz

Résidence avec ascenseur

DPE : C (114 kWh/m²/an) GES : C (22 kgCO2/m²/an)

Localisation & Transports :
À 12 minutes à pied de la station Malakoff Rue Etienne Dolet (Ligne 13)

Futur métro du Grand Paris Express (mise en service prévue en 2026)

Quartier recherché : calme, résidentiel, proche commodités

Conditions de location :
Loyer mensuel : 990 E
(dont 950 E de loyer de base + 40 E de provision sur charges)

Dépôt de garantie : 1 900 E (2 mois hors charges)

Bail d'un an renouvelable

Annonce visible sur http://www.repimmo.com sous la REF n°18371214

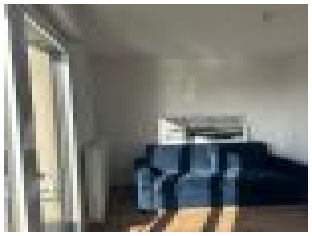
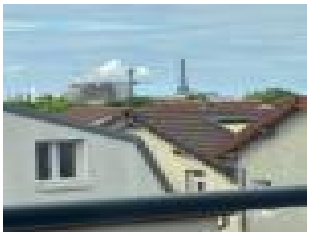

voir tous les détails sur ce bien http://www.repimmo.com/petite_annonces_immobiliere/18371214/appartement-location-malakoff-92.php

BONAPART IMMOBILIER
92 rue de la convention
75015 PARIS
Tel : 01.86.21.92.92
E-Mail : paris15@bonapart.fr

catalogue PDF généré par http://www.repimmo.com

Location Appartement BAGNEUX (Hauts de Seine - 92)

Surface : 16 m2

Nb pièces : 1 pièce

Chambres : 1 chambre

Charges : 50 €

Prix : 850 €/mois

Réf : 11049078 -

Description détaillée :
À louer - Studio cosy et optimisé de 16 m² - Bagneux Centre

À la recherche d'un studio bien agencé, confortable et proche de toutes commodités ? Ne cherchez plus !

Situé au c?ur de Bagneux, à seulement 500 mètres du métro Lucie Aubrac, ce studio de 16 m² est un véritable petit cocon, idéal pour une personne seule ou un couple souhaitant allier praticité, confort et accessibilité.

Ce bien se compose de :
o Une pièce à vivre fonctionnelle, lumineuse et facilement aménageable
o Une cuisine équipée (prête à l'emploi)
o Une salle d'eau moderne avec WC
o Et bonus rare : une machine à laver privative, un véritable atout dans ce type de surface

Chaque mètre carré a été intelligemment pensé pour offrir un espace optimisé où il fait bon vivre.

Côté transports :
o Métro ligne 4 - Lucie Aubrac à 500 m
o Nombreuses lignes de bus à proximité

Côté pratique :
o Supermarchés Intermarché et Auchan accessibles en quelques minutes à pied

BONAPART IMMOBILIER
92 rue de la convention
75015 PARIS
Tel : 01.86.21.92.92
E-Mail : paris15@bonapart.fr

catalogue PDF généré par http://www.repimmo.com

o Commerces, restaurants et services à proximité immédiate

Ne tardez pas ! Ce studio allie emplacement stratégique, équipements rares et loyer maîtrisé. Idéal pour un premier logement ou une solution clé en main dans un quartier en pleine évolution.

Annonce visible sur http://www.repimmo.com sous la REF n°18371213

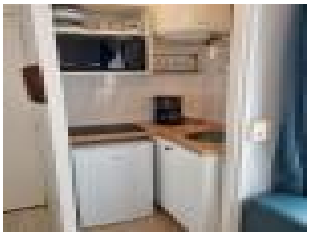

voir tous les détails sur ce bien http://www.repimmo.com/petite_annonces_immobiliere/18371213/appartement-location-bagneux-92.php

BONAPART IMMOBILIER
92 rue de la convention
75015 PARIS
Tel : 01.86.21.92.92
E-Mail : paris15@bonapart.fr

catalogue PDF généré par http://www.repimmo.com

Location Appartement VIGNEUX-SUR-SEINE (Essonne - 91)

Surface : 40 m2

Nb pièces : 2 pièces

Chambres : 1 chambre

SDB : 1 salle de bains

Charges : 115 €

Prix : 860 €/mois

Réf : 11049055 -

Description détaillée :

Appartement 2 pièces - 40 m² - Vigneux-sur-Seine - Centre-ville

À louer, bel appartement 2 pièces de 40 m², en très bon état, situé en plein centre-ville de Vigneux-sur-Seine, à proximité immédiate de tous les commerces.

Description :

Entrée

Cuisine équipée ouverte sur le séjour

Une chambre avec placard

Salle de bains avec WC

Place de parking en sous-sol

Surface : 40 m²
Loyer mensuel : 860 E charges comprises
Dont 115 E de charges, récupérables mensuellement (régularisation annuelle)

BONAPART IMMOBILIER
92 rue de la convention
75015 PARIS
Tel : 01.86.21.92.92
E-Mail : paris15@bonapart.fr

catalogue PDF généré par http://www.repimmo.com

Disponible immédiatement

Annonce visible sur http://www.repimmo.com sous la REF n°18368169

voir tous les détails sur ce bien http://www.repimmo.com/petite_annonces_immobiliere/18368169/appartement-location-vigneux_sur_seine-91.php

BONAPART IMMOBILIER
92 rue de la convention
75015 PARIS
Tel : 01.86.21.92.92
E-Mail : paris15@bonapart.fr

catalogue PDF généré par http://www.repimmo.com

Location Appartement CLAYES-SOUS-BOIS (Yvelines - 78)

Surface : 18 m2

Nb pièces : 1 pièce

Chambres : 1 chambre

Charges : 1 €

Prix : 660 €/mois

Réf : 11049063 -

Description détaillée :

À LOUER - Studio Cosy en Rez-de-Chaussée - Les Clayes-sous-Bois

Venez découvrir ce charmant studio de 18 m², idéalement situé en rez-de-chaussée d'une résidence calme et sécurisée aux Clayes-sous-Bois. Parfait pour un étudiant, un jeune actif ou toute personne en quête de confort dans un cadre paisible.

Caractéristiques :

Surface : 18 m²

Agencement optimisé : Une entrée avec placard pour un rangement pratique

Salle de douche moderne avec WC intégré

Pièce à vivre lumineuse, avec un espace kitchenette aménagé pour vos repas

Résidence sécurisée et bien entretenue

Loyer : 590 E + 70 E de provisions sur charges (comprenant chauffage et eau).

Localisation : Proche des commodités, des transports en commun et des espaces verts, cet appartement vous offre un

visite et faire de ce studio votre prochain cocon.

voir tous les détails sur ce bien http://www.repimmo.com/petite_annonces_immobiliere/18368168/appartement-location-clayes_sous_bois-78.php

BONAPART IMMOBILIER
92 rue de la convention
75015 PARIS
Tel : 01.86.21.92.92
E-Mail : paris15@bonapart.fr

catalogue PDF généré par http://www.repimmo.com

Location Appartement MONTROUGE (Hauts de Seine - 92)

Surface : 13 m2

Nb pièces : 1 pièce

Chambres : 1 chambre

Charges : 1 €

Prix : 720 €/mois

Réf : 11049046 -

Description détaillée :

Studio Meublée Idéale à Montrouge !

Localisation de choix : Située à quelques pas des stations Mairie de Montrouge (Ligne 4) et Porte d'Orléans, cette studette vous offre une connexion directe avec Paris tout en profitant d'un cadre de vie agréable et dynamique.

Caractéristiques du Bien :

Superficie : 13 m² parfaitement optimisés

Étage : 6ème avec ascenseur pour un confort au quotidien

Aménagement : Complet et fonctionnel, vous n'avez plus qu'à poser vos valises

Chauffage collectif inclus dans les charges pour une gestion simplifiée

Loyer Charges Comprises : 720 E/mois

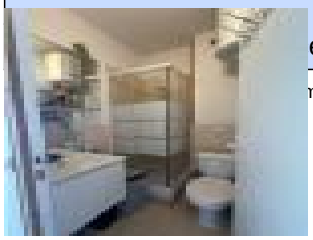

ette opportunité ! Contactez-nous dès maintenant pour organiser une visite. ?

mmo.com sous la REF n°18362462

voir tous les détails sur ce bien http://www.repimmo.com/petite_annonces_immobiliere/18362462/appartement-location-montrouge-92.php

BONAPART IMMOBILIER
92 rue de la convention
75015 PARIS
Tel : 01.86.21.92.92
E-Mail : paris15@bonapart.fr

catalogue PDF généré par http://www.repimmo.com

Location Appartement FONTENAY-LE-FLEURY (Yvelines - 78)

Surface : 56 m2

Nb pièces : 3 pièces

Chambres : 2 chambres

Charges : 1 €

Prix : 1000 €/mois

Réf : 11049052 -

Description détaillée :

À vendre - Appartement 3 pièces - Fontenay-le-Fleury

Découvrez ce charmant appartement situé dans la résidence calme et sécurisée du Parc de Saint-Cyr .

3 pièces bien agencées :

2 chambres confortables

1 séjour lumineux

Cuisine fonctionnelle

Salle de bains agréable

? À seulement 10 minutes à pied de la gare de Fontenay-le-Fleury (ligne N) - idéal pour vos trajets vers Paris !

Cave incluse

Place de parking privative

Un cadre de vie paisible, parfait pour une résidence principale ou un investissement locatif

voir tous les détails sur ce bien http://www.repimmo.com/petite_annonces_immobiliere/18362461/appartement-location-fontenay_le_fleury-78.php

BONAPART IMMOBILIER
92 rue de la convention
75015 PARIS
Tel : 01.86.21.92.92
E-Mail : paris15@bonapart.fr

catalogue PDF généré par http://www.repimmo.com

Location Appartement BAGNEUX (Hauts de Seine - 92)

Surface : 38 m2

Nb pièces : 2 pièces

Chambres : 1 chambre

Charges : 1 €

Prix : 1280 €/mois

Réf : 11048992 -

Description détaillée :

À louer - Superbe 2 pièces meublé avec terrasse privée, prêt à vivre !

Laissez-vous séduire par ce charmant appartement 2 pièces, entièrement meublé, alliant confort, fonctionnalité et douceur de vivre. Vous y trouverez une pièce de vie lumineuse et accueillante, une chambre cosy pour des nuits paisibles, ainsi qu'une cuisine aménagée, pensée pour allier praticité et plaisir de cuisiner.

Le véritable coup de c?ur ? Une spacieuse terrasse privative, parfaite pour savourer un café au soleil, recevoir entre amis ou simplement se détendre en plein air, en toute intimité.

Situé dans un quartier calme et agréable, à proximité immédiate des commerces et des transports, ce bien rare convient parfaitement à une personne seule ou à un couple à la recherche d'un lieu de vie chaleureux et bien situé.

Un cadre de vie idéal, entre confort intérieur et plaisir extérieur -- à visiter sans tarder !

Annonce visible sur http://www.repimmo.com sous la REF n°18360113

voir tous les détails sur ce bien http://www.repimmo.com/petite_annonces_immobiliere/18360113/appartement-location-bagneux-92.php

BONAPART IMMOBILIER
92 rue de la convention
75015 PARIS
Tel : 01.86.21.92.92
E-Mail : paris15@bonapart.fr

catalogue PDF généré par http://www.repimmo.com

Location Appartement FORGES-LES-BAINS (Essonne - 91)

Surface : 32 m2

Nb pièces : 2 pièces

Chambres : 1 chambre

Charges : 1 €

Prix : 760 €/mois

Réf : 11049012 -

Description détaillée :
À louer - Charmant T2 rénové avec jardin à Forges-les-Bains

Laissez-vous séduire par ce bel appartement 2 pièces de 32 m², entièrement rénové en 2023, situé dans un environnement calme et verdoyant à Forges-les-Bains.

Ce cocon lumineux se compose de :

Une entrée accueillante,

Des WC indépendants,

Une pièce de vie conviviale avec salon, séjour et cuisine aménagée,

Une chambre cosy avec rangements intégrés,

Une salle d'eau attenante avec douche,

Un double jardin privé pour profiter des beaux jours,

Et une place de parking juste devant l'appartement.

BONAPART IMMOBILIER
92 rue de la convention
75015 PARIS
Tel : 01.86.21.92.92
E-Mail : paris15@bonapart.fr

catalogue PDF généré par http://www.repimmo.com

Fibre optique installée, idéale pour le télétravail.

Appartement libre immédiatement.

Loyer : 760 E/mois, + 20 E de charges (copropriété et provision d'eau).

Un bien rare sur le secteur, alliant confort moderne et cadre paisible - à visiter sans tarder !

Annonce visible sur http://www.repimmo.com sous la REF n°18360112

voir tous les détails sur ce bien http://www.repimmo.com/petite_annonces_immobiliere/18360112/appartement-location-forges_les_bains-91.php

BONAPART IMMOBILIER
92 rue de la convention
75015 PARIS
Tel : 01.86.21.92.92
E-Mail : paris15@bonapart.fr

catalogue PDF généré par http://www.repimmo.com

Location Appartement CACHAN (Val de Marne - 94)

Surface : 14 m2

Nb pièces : 1 pièce

Chambres : 1 chambre

SDB : 1 salle de bains

Charges : 1 €

Prix : 780 €/mois

Réf : 11048958 -

Description détaillée :

Studio Indépendant Contemporain - Refait à Neuf - Quartier Pavillonnaire du Coteau, Cachan

Vous rêvez de vivre dans un espace calme, lumineux et parfaitement optimisé ? Ne cherchez plus ! Découvrez ce superbe studio indépendant situé dans une maison-atelier d'artiste, niché au c?ur d'une allée paisible d'un quartier pavillonnaire recherché de Cachan.

Accès Privatif : Une entrée indépendante vous garantit une tranquillité totale.

Votre espace de vie (14 m²) :

Un coin nuit confortable, meublé avec un lit deux places, une table, un petit canapé.

Une salle de bain moderne avec baignoire, WC et sèche-serviettes.

Chauffage par le sol pour un confort optimal.

Votre espace cuisine (10 m²) :

Une kitchenette équipée (évier, réfrigérateur, four, micro-ondes, plaque, hotte) avec tous les ustensiles nécessaires.

Un accès direct à une terrasse aménagée partagée, parfaite pour profiter des beaux jours.

BONAPART IMMOBILIER
92 rue de la convention
75015 PARIS
Tel : 01.86.21.92.92
E-Mail : paris15@bonapart.fr

catalogue PDF généré par http://www.repimmo.com

Forfait tout compris : 780 E / mois

Charges incluses : électricité, eau, chauffage électrique, internet, taxe d'ordures ménagères.

Emplacement idéal :

À quelques minutes de l'Institut Gustave Roussy, de l'École d'Ingénieurs de Cachan, de l'Hôpital Kremlin-Bicêtre et de l'Aéroport d'Orly.

Accès rapide à Porte d'Italie.

Accessibilité optimale :

Métro Ligne 14 (Villejuif - G. Roussy) à 10 minutes à pied.

RER B (Arcueil - Cachan) : 25 minutes à pied ou 5 arrêts en bus (ligne 193).

Ne manquez pas cette opportunité rare de vivre dans un cadre verdoyant tout en étant proche de toutes les commodités et des grands axes.

Contactez-nous dès maintenant pour visiter ce magnifique studio !

Annonce visible sur http://www.repimmo.com sous la REF n°18357760

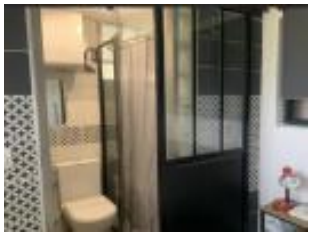

voir tous les détails sur ce bien http://www.repimmo.com/petite_annonces_immobiliere/18357760/appartement-location-cachan-94.php