catalogue PDF généré
par http://www.repimmo.com

LA GESTION EN LIGNE

18 bis rue d'anjou 75008 Paris

Tel : 01.83.83.60.00

E-Mail : pepicarddeyme@avenim.fr

LA GESTION EN LIGNE
18 bis rue d'anjou
75008 Paris
Tel : 01.83.83.60.00
E-Mail : pepicarddeyme@avenim.fr

catalogue PDF généré par http://www.repimmo.com

Location Appartement ASNIERES-SUR-SEINE (Hauts de Seine - 92)

Surface : 90 m2

Nb pièces : 3 pièces

Charges : 200 €

Prix : 2290 €/mois

Réf : 248474 -

Description détaillée :

Pour visiter, candidatez gratuitement sur le site LA GESTION EN LIGNE Cliquez sur JE VEUX VISITER et indiquez la reference : 248474

Dans un immeuble neuf livré en 2023, situé au c?ur d'un écoquartier moderne et dynamique à deux pas de la Seine, découvrez ce superbe appartement meublé de 90 m², alliant espace, confort et modernité. Disposition : Entrée séparée avec couloir distribuant intelligemment les pièces de vie. Spacieux séjour / cuisine ouverte de 46 m², très lumineux grâce à une exposition sud et ouest, avec une chambre ouverte sur le salon (configuration 3/4 pièces). 2 chambres, dont une avec balcon privatif de 3 m². Une grande salle de bain, une salle d'eau, et 2 WC séparés. Accès direct depuis le séjour à un large balcon de 22 m². Équipements et prestations : Cuisine Mobalpa équipée avec plan de travail et crédence en granit, électroménager intégré. Lave-linge séchant, volets roulants électriques avec commande centralisée, visiophone, mobilier de qualité. 2 places de parking en sous-sol sécurisées. Chauffage et eau chaude collectifs géothermiques - excellente performance énergétique (DPE récent) - charges maîtrisées. Localisation : Situé à 5 min à pied du RER C, 15 min du métro 13, et 20 min du métro 14. Quartier vivant avec Carrefour Market, restaurants, et école à proximité immédiate. Proche des bords de Seine.

Annonce visible sur http://www.repimmo.com sous la REF n°18471942

voir tous les détails sur ce bien http://www.repimmo.com/petite_annonces_immobiliere/18471942/appartement-location-asnieres_sur_seine-92.php

LA GESTION EN LIGNE
18 bis rue d'anjou
75008 Paris
Tel : 01.83.83.60.00
E-Mail : pepicarddeyme@avenim.fr

catalogue PDF généré par http://www.repimmo.com

Location Appartement AVIGNON (Vaucluse - 84)

Surface : 45 m2

Nb pièces : 1 pièce

Prix : 600 €/mois

Réf : 107399 -

Description détaillée :
Pour visiter, candidatez gratuitement sur le site LA GESTION EN LIGNE Cliquez sur JE VEUX VISITER et indiquez la reference : 107399

Location à partir du 20 juillet 2025. Au 1er et dernier étage d'un petit immeuble en pierre, joli duplex de 45m2 composé d'un espace de vie de 25m2, d'une chambre en mezzanine et d'une salle d'eau. Situé Avenue Pierre Sémard, au dessus d'un petit restaurant, l'appartement est loué meublé et tout équipé. ÉQUIPEMENTS : Dans la pièce principale (25m2) : - Coin salon avec TV et canapé convertible, - Cuisine aménagée et équipée : plaques induction, four, micro-onde, grand frigo avec congélateur, nombreux rangements...tout le nécessaire de cuisine est fourni ! - Espace repas avec table et 4 tabourets Salle d'eau (au même niveau que la pièce principale) : - Douche et WC, machine à laver, chauffage d'appoint et grand meuble étagère. À l'étage : - Une jolie chambre sous les toits avec velux qui comprend un grand lit (160X200) avec matelas de qualité et plusieurs espaces de rangements (étagères et grand placard). L'appartement est équipé d'une climatisation réversible et est raccordé à la Fibre. À l'extérieur : Profitez d'une grande terrasse de 44m2 avec vue dégagée, exposée plein sud et sans vis-à-vis. Commodités : - Stationnement facile et gratuit dans la rue - Boulangeries et pharmacie à 5' à pied - Centre ville à 15' à pied - Agroparc et grandes surfaces (Cap Sud, Auchan) via la ligne de bus C3 (arrêt situé au pied de l'appartement) Loyer : 600E (eau et électricité à la charge du locataire) Dépôt de garantie : 1200E

Annonce visible sur http://www.repimmo.com sous la REF n°18469494

voir tous les détails sur ce bien http://www.repimmo.com/petite_annonces_immobiliere/18469494/appartement-location-avignon-84.php

LA GESTION EN LIGNE
18 bis rue d'anjou
75008 Paris
Tel : 01.83.83.60.00
E-Mail : pepicarddeyme@avenim.fr

catalogue PDF généré par http://www.repimmo.com

Location Appartement TOULON (Var - 83)

Surface : 14 m2

Nb pièces : 1 pièce

Charges : 30 €

Prix : 390 €/mois

Réf : 240170 -

Description détaillée :

Pour visiter, candidatez gratuitement sur le site LA GESTION EN LIGNE Cliquez sur JE VEUX VISITER et indiquez la reference : 240170

Studio meublé de 15 m2 en parfait état situé au second étage d'une copropriété de 6 lots d'un immeuble ancien. Proche du centre ville, de l Arsenal de Toulon et de toutes les commodités nécessaires (transports en commun, commerces, établissements scolaires, etc) Le logement comprend une salle d'eau avec WC et une cuisine équipée ouverte sur le séjour. L ameublement est entièrement neuf et comprend un canapé BZ convertible avec couette et oreiller, un meuble de rangement à trois tiroirs, une bibliothèque ouverte, une table, deux chaises, un réfrigérateur, un four micro-ondes et un set de vaisselle complet.

Annonce visible sur http://www.repimmo.com sous la REF n°18469493

voir tous les détails sur ce bien http://www.repimmo.com/petite_annonces_immobiliere/18469493/appartement-location-toulon-83.php

LA GESTION EN LIGNE
18 bis rue d'anjou
75008 Paris
Tel : 01.83.83.60.00
E-Mail : pepicarddeyme@avenim.fr

catalogue PDF généré par http://www.repimmo.com

Location Maison AVRILLE (Maine et loire - 49)

Surface : 108 m2

Nb pièces : 3 pièces

Charges : 75 €

Prix : 1200 €/mois

Réf : 245054 -

Description détaillée :

Pour visiter, candidatez gratuitement sur le site LA GESTION EN LIGNE Cliquez sur JE VEUX VISITER et indiquez la reference : 245054

LOFT 108 m² Carrez sur 124 avec jardin clos AVRILLÉ En bas grand espace convivial comprenant : cuisine ouverte sur grande pièce de vie de 58 m² avec bar double et placards de rangement, 1 pièce fermée bureau ou chambre, 1 buanderie et rangements, 1 wc et lavabo indépendants. En haut : Mezzanine : 1 chambre, 1 espace nuit ou bureau, 1 salle douche avec wc . - chauffage gaz et électricité individuels - un jardin arboré clos de 270 m² - un grand parking privé 2 véhicules - une espace de 30 m² pour rangements ou atelier. à 3 mn de l'A11 et à 5 mn de l'Atoll en voiture. Loyer 1200 euros mensuels dont 75 euros charges (eau froide, OM, entretien chaudière annuel) GARANTIE VISALE ACCEPTEE

Annonce visible sur http://www.repimmo.com sous la REF n°18469492

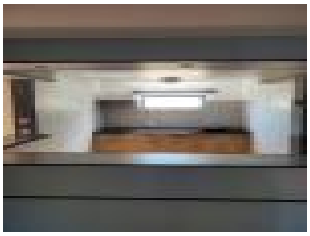
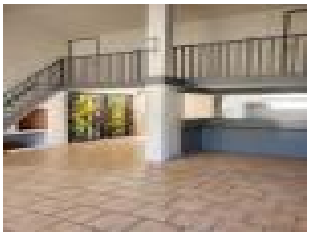
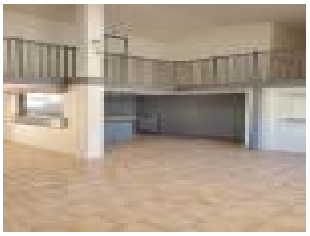

voir tous les détails sur ce bien http://www.repimmo.com/petite_annonces_immobiliere/18469492/maison-location-avrille-49.php

LA GESTION EN LIGNE
18 bis rue d'anjou
75008 Paris
Tel : 01.83.83.60.00
E-Mail : pepicarddeyme@avenim.fr

catalogue PDF généré par http://www.repimmo.com

Location Appartement COLOMBES (Hauts de Seine - 92)

Surface : 77 m2

Nb pièces : 4 pièces

Chambres : 3 chambres

Charges : 190 €

Prix : 1650 €/mois

Réf : 278158 -

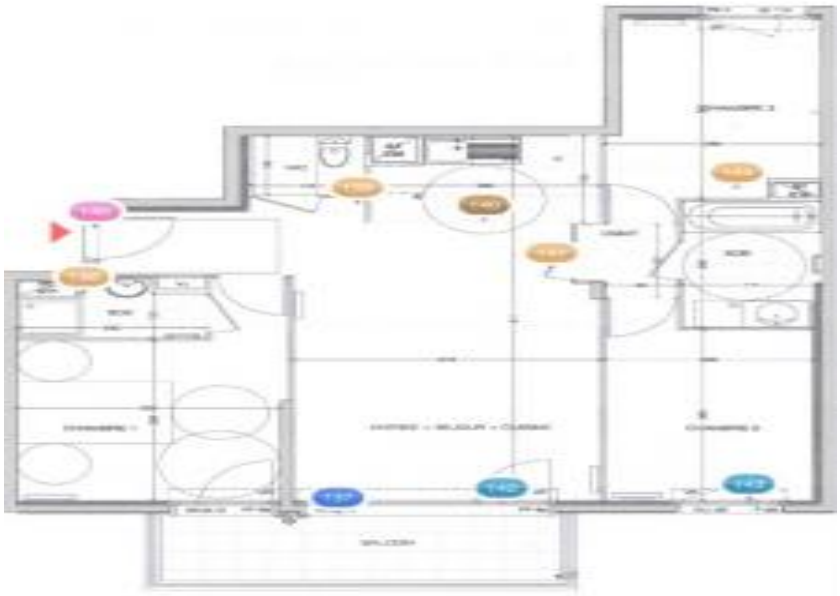

Description détaillée :

Pour visiter, candidatez gratuitement sur le site LA GESTION EN LIGNE Cliquez sur JE VEUX VISITER et indiquez la reference : 278158

A 15 minutes à pied de la gare de Colombes et à 20 minutes de Paris en transports, un T4 vous est proposé en location rue de l'Egalité. Situé au 3ème étage avec ascenseur, cet appartement dans une résidence neuve et sécurisée est loué non meublé. Il comprend une entrée donnant sur un séjour large et très lumineux grâce à sa baie vitrée ouvrant sur un balcon avec vue sur l'espace résidentiel, une cuisine aménagée ouverte sur le salon avec l'espace nécessaire pour accueillir vos appareils, trois chambres dont une avec salle d'eau et une autre avec un placard intégré , dégagement, salle de bains, wc séparé et balcon. Chauffage collectif + emplacement parking en sous-sol inclus.

Annonce visible sur http://www.repimmo.com sous la REF n°18469491

voir tous les détails sur ce bien http://www.repimmo.com/petite_annonces_immobiliere/18469491/appartement-location-colombes-92.php

LA GESTION EN LIGNE
18 bis rue d'anjou
75008 Paris
Tel : 01.83.83.60.00
E-Mail : pepicarddeyme@avenim.fr

catalogue PDF généré par http://www.repimmo.com

Location Appartement PARIS PARIS-18EME-ARRONDISSEMENT (Paris - 75)

Surface : 17 m2

Nb pièces : 1 pièce

Charges : 80 €

Prix : 780 €/mois

Réf : 278777 -

Description détaillée :

Pour visiter, candidatez gratuitement sur le site LA GESTION EN LIGNE Cliquez sur JE VEUX VISITER et indiquez la reference : 278777

Studio meublé état neuf avec cuisine équipé, salle de bain,pièce principale, lave linge, lave vaisselle, chauffage collectif, vue dégagé plein sud, ascenseur, 3 digicodes,

Annonce visible sur http://www.repimmo.com sous la REF n°18469490

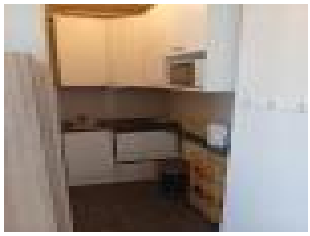

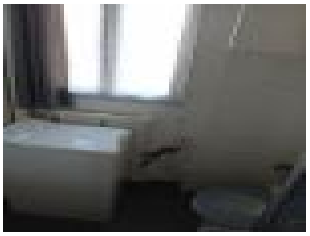

voir tous les détails sur ce bien http://www.repimmo.com/petite_annonces_immobiliere/18469490/appartement-location-paris_18eme_arrondissement-75.php

LA GESTION EN LIGNE
18 bis rue d'anjou
75008 Paris
Tel : 01.83.83.60.00
E-Mail : pepicarddeyme@avenim.fr

catalogue PDF généré par http://www.repimmo.com

Location Appartement CLAYE-SOUILLY (Seine et marne - 77)

Surface : 25 m2

Nb pièces : 1 pièce

Charges : 65 €

Prix : 765 €/mois

Réf : 194496 -

Description détaillée :

Pour visiter, candidatez gratuitement sur le site LA GESTION EN LIGNE Cliquez sur JE VEUX VISITER et indiquez la reference : 194496

Studio meublé en RDC avec jardin et terrasse cuisine équipée grande baie vitrée au calme avec 1 place de parking Proche commerce et école dans une résidence récente et très calme Surface 25m2 Terrasse et jardin de 59m2

Annonce visible sur http://www.repimmo.com sous la REF n°18469489

voir tous les détails sur ce bien http://www.repimmo.com/petite_annonces_immobiliere/18469489/appartement-location-claye_souilly-77.php

LA GESTION EN LIGNE
18 bis rue d'anjou
75008 Paris
Tel : 01.83.83.60.00
E-Mail : pepicarddeyme@avenim.fr

catalogue PDF généré par http://www.repimmo.com

Location Appartement ROCHELLE (Charente maritime - 17)

Surface : 27 m2

Nb pièces : 1 pièce

Charges : 40 €

Prix : 630 €/mois

Réf : 68469 -

Description détaillée :

Pour visiter, candidatez gratuitement sur le site LA GESTION EN LIGNE Cliquez sur JE VEUX VISITER et indiquez la reference : 68469

BIEN NON MEUBLÉ !!! Bonjour, Je recherche un étudiant ou une personne qui souhaite s'installer en contrat longue durée, pour info la résidence dispose d'une salle commune, d'une salle de sport et d'une salle avec des machines à laver, Une place de parking en sous sol, 20m² environ, c'est très lumineux et spacieux. Proche de toutes commodités et surtout de l'université de la Rochelle. Disponible à partir du 1er août 2025.

Annonce visible sur http://www.repimmo.com sous la REF n°18469488

voir tous les détails sur ce bien http://www.repimmo.com/petite_annonces_immobiliere/18469488/appartement-location-rochelle-17.php

LA GESTION EN LIGNE
18 bis rue d'anjou
75008 Paris
Tel : 01.83.83.60.00
E-Mail : pepicarddeyme@avenim.fr

catalogue PDF généré par http://www.repimmo.com

Location Maison ARGENTEUIL (Val d'Oise - 95)

Surface : 56 m2

Nb pièces : 4 pièces

Chambres : 2 chambres

SDB : 1 salle de bains

Charges : 15 €

Prix : 2013 €/mois

Réf : 62988 -

Description détaillée :

Pour visiter, candidatez gratuitement sur le site LA GESTION EN LIGNE Cliquez sur JE VEUX VISITER et indiquez la reference : 62988

Ce pavillon de 70 m², situé sur un terrain de 400 m², comprend un séjour spacieux de 28 m² avec cuisine ouverte, deux chambres lumineuses de 12 m², un comble aménagé de 12 m² et un garage.
Le chauffage central est au gaz, avec la possibilité d'ajouter des chauffages électriques à vos frais, sans supprimer le système existant.
Le studio indépendant de 28 m² en sous-sol, avec entrée privée, offre une cuisine équipée, un coin nuit, un mini-séjour et une salle de bain. Idéal pour une grande famille, vous y trouverez confort et intimité.
Garage pour la voiture et possibilité de stationner 2 voitures en plus.

Annonce visible sur http://www.repimmo.com sous la REF n°18469487

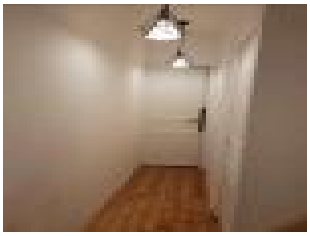
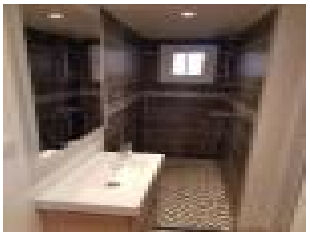

voir tous les détails sur ce bien http://www.repimmo.com/petite_annonces_immobiliere/18469487/maison-location-argenteuil-95.php

LA GESTION EN LIGNE
18 bis rue d'anjou
75008 Paris
Tel : 01.83.83.60.00
E-Mail : pepicarddeyme@avenim.fr

catalogue PDF généré par http://www.repimmo.com

Location Appartement BLAGNAC (Haute garonne - 31)

Surface : 41 m2

Nb pièces : 1 pièce

Charges : 100 €

Prix : 636 €/mois

Réf : 89147 -

Description détaillée :

Pour visiter, candidatez gratuitement sur le site LA GESTION EN LIGNE Cliquez sur JE VEUX VISITER et indiquez la reference : 89147

GRAND STUDIO NEUF de 41m2 non meublé avec TERRASSE privative en bois de 4,7 m2 et PLACE DE PARKING. 1er étage. Exposition sud-est, 3 baies vitrées. Vue dégagée sans vis-à-vis. Entrée avec grande penderie. WC séparé Grande séjour avec cuisine ouverte comprenant meubles, évier, hotte, plaques vitrocéramique 2 feux et réfrigérateur. Emplacements prévus pour lave-vaisselle et micro-onde. Salle d'eau avec douche, miroir, lavabo et meubles de rangement bas. Emplacement prévu pour lave -linge. Local vélos. Ascenseur. Face Tram T1 et bus Andromède-Lycée. Grand Parc. 20 mn du centre de Toulouse. Nombreux commerces à proximité. Proche IUT, Lycée, Airbus, aéroport

Annonce visible sur http://www.repimmo.com sous la REF n°18467396

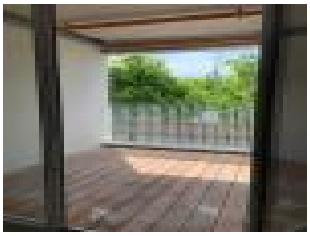

voir tous les détails sur ce bien http://www.repimmo.com/petite_annonces_immobiliere/18467396/appartement-location-blagnac-31.php

LA GESTION EN LIGNE
18 bis rue d'anjou
75008 Paris
Tel : 01.83.83.60.00
E-Mail : pepicarddeyme@avenim.fr

catalogue PDF généré par http://www.repimmo.com

Location Appartement ARCUEIL (Val de Marne - 94)

Surface : 79 m2

Nb pièces : 4 pièces

Chambres : 3 chambres

Charges : 210 €

Prix : 1641 €/mois

Réf : 73065 -

Description détaillée :

Pour visiter, candidatez gratuitement sur le site LA GESTION EN LIGNE Cliquez sur JE VEUX VISITER et indiquez la reference : 73065

PINEL ---Appartement T4 récent (2020), traversant, au 6ième et dernier étage d'un immeuble à basse consommation énergétique, ouvert sur un espace piétonnier paysager de 2000 m2. A proximité : crèches (en face), écoles, petits commerces, centre commercial de la Vache Noire et cinéma à moins de 2 minutes. RER B Laplace à 5 mn et ligne 4 à 15 mn. Entrée, placard, salle de bain, WC, cuisine aménagée ouverte sur le séjour, trois chambres sur cour. Balcon de 5m². Visiophone, parking en sous sol. Libre au 05/08/2025.

Annonce visible sur http://www.repimmo.com sous la REF n°18467395

voir tous les détails sur ce bien http://www.repimmo.com/petite_annonces_immobiliere/18467395/appartement-location-arcueil-94.php

LA GESTION EN LIGNE
18 bis rue d'anjou
75008 Paris
Tel : 01.83.83.60.00
E-Mail : pepicarddeyme@avenim.fr

catalogue PDF généré par http://www.repimmo.com

Location Appartement EVRY (Essonne - 91)

Surface : 42 m2

Nb pièces : 2 pièces

Chambres : 1 chambre

Charges : 81 €

Prix : 765 €/mois

Réf : 123731 -

Description détaillée :

Pour visiter, candidatez gratuitement sur le site LA GESTION EN LIGNE Cliquez sur JE VEUX VISITER et indiquez la reference : 123731

Idéalement situé à deux pas du pôle universitaire d'Évry, cet appartement de 42 m², situé dans une résidence calme et bien entretenue, offre un cadre de vie agréable et pratique pour étudiant, jeune actif ou couple. Descriptif : Superficie : 42 m² 1 chambre Salon lumineux Cuisine équipée (plaques, rangements, etc.) Salle de bain avec baignoire 1 balcon Garage privatif inclus Immeuble de 2015. Atouts : Proximité immédiate des transports, commerces et universités A proximité du centre commercial d'Evry. Résidence sécurisée Quartier calme et recherché Garage inclus dans la location

Annonce visible sur http://www.repimmo.com sous la REF n°18467394

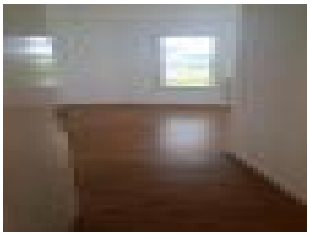

voir tous les détails sur ce bien http://www.repimmo.com/petite_annonces_immobiliere/18467394/appartement-location-evry-91.php

LA GESTION EN LIGNE
18 bis rue d'anjou
75008 Paris
Tel : 01.83.83.60.00
E-Mail : pepicarddeyme@avenim.fr

catalogue PDF généré par http://www.repimmo.com

Location Appartement CALUIRE-ET-CUIRE (Rhone - 69)

Surface : 54 m2

Nb pièces : 3 pièces

Chambres : 2 chambres

Charges : 90 €

Prix : 950 €/mois

Réf : 279602 -

Description détaillée :

Pour visiter, candidatez gratuitement sur le site LA GESTION EN LIGNE Cliquez sur JE VEUX VISITER et indiquez la reference : 279602

F3 entièrement refait à neuf avec vue sur les monts du lyonnais, entree, cuisine aménagée, 2 chambres, wc, salle de bain, salon avec balcon, climatisation réversible dans chaque pieces, residences fermée avec places de stationnement, nombreux commerces au pied de l immeuble, collège à 2 min à pied, école primaire à 200m

Annonce visible sur http://www.repimmo.com sous la REF n°18467393

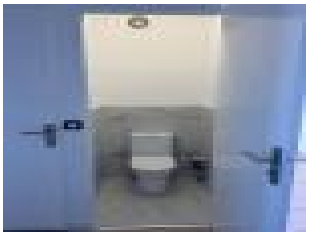

voir tous les détails sur ce bien http://www.repimmo.com/petite_annonces_immobiliere/18467393/appartement-location-caluire_et_cuire-69.php

LA GESTION EN LIGNE
18 bis rue d'anjou
75008 Paris
Tel : 01.83.83.60.00
E-Mail : pepicarddeyme@avenim.fr

catalogue PDF généré par http://www.repimmo.com

Location Maison ROUBAIX (Nord - 59)

Surface : 62 m2

Nb pièces : 4 pièces

Chambres : 2 chambres

Prix : 795 €/mois

Réf : 279542 -

Description détaillée :

Pour visiter, candidatez gratuitement sur le site LA GESTION EN LIGNE Cliquez sur JE VEUX VISITER et indiquez la reference : 279542

Maison individuelle sans extérieur - Quartier Mackellerie
Maison 3 pièces - 62 m2 loi Carrez et 75m2 en surface totale au sol (avec grenier non aménagé).
Meublé, cependant, si vous souhaitez installer certains de vos meubles, un arrangement est possible avec le propriétaire.
Rez-de-chaussée, entrée close donnant sur un salon-séjour lumineux avec une cuisine (frigo, plaque de cuisson + four mixte) , salle de bain avec meuble vasque, douche et machine à laver le linge (8kg) et un WC indépendant.
1er étage, 2 chambres.
2ème étage, grenier de 13m2 (non aménagé), idéal pour stockage ou pièce de détente (appareils de sport ou autre) .
Disponible de suite ! Commerces et transports à proximité.

Annonce visible sur http://www.repimmo.com sous la REF n°18464443

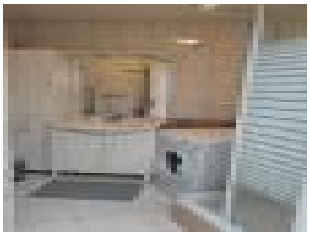

voir tous les détails sur ce bien http://www.repimmo.com/petite_annonces_immobiliere/18464443/maison-location-roubaix-59.php

LA GESTION EN LIGNE
18 bis rue d'anjou
75008 Paris
Tel : 01.83.83.60.00
E-Mail : pepicarddeyme@avenim.fr

catalogue PDF généré par http://www.repimmo.com

Location Appartement VITRY-SUR-SEINE (Val de Marne - 94)

Surface : 62 m2

Nb pièces : 3 pièces

SDB : 1 salle de bains

Prix : 1600 €/mois

Réf : 279587 -

Description détaillée :

Pour visiter, candidatez gratuitement sur le site LA GESTION EN LIGNE Cliquez sur JE VEUX VISITER et indiquez la reference : 279587

T3 lumineux 90 m² au sol - 62 m2 loi carrez + terrasse (en cours) + box + cave -
Vitry-sur-Seine à 3 minutes du RER C
Dans une toute petite copropriété calme, à seulement 250 m de la gare RER C de Vitry-sur-Seine (soit 3 minutes à pied, sans nuisance sonore), découvrez ce T3 traversant, plein de charme et baigné de lumière, situé au 1er étage.
L'appartement se compose de : Un salon chaleureux avec véritable parquet, moulures au plafond et sur les murs, offrant un vrai cachet.
Une grande chambre sous combles, aménagée sur mesure avec nombreux rangements intégrés, dressing, velux, et mobilier sur mesure.
Une deuxième chambre lumineuse Une cuisine fonctionnelle Une salle de bain pratique et WC séparés Double vitrage sur l'ensemble des fenêtres
Literie haut de gamme Emma fournie
Cave privative Box fermé pour voiture inclus
Superficie : 62 m² loi Carrez - Environ 90 m² au sol, grâce à la belle chambre mansardée
Extérieur : Une terrasse privative de 20 m² est actuellement en attente d'autorisation et sera construite dans les 2 à 4 mois à venir. Elle sera directement rattachée à l'appartement, apportant un vrai plus en extérieur.
Loyer : 1 500 E / mois en l'état actuel Passera à 1 600 E / mois une fois la terrasse livrée Pas de charge de copropriété.
DPE : D
Localisation idéale : À proximité immédiate des commerces, écoles et transports. Situé dans un quartier calme,

LA GESTION EN LIGNE
18 bis rue d'anjou
75008 Paris
Tel : 01.83.83.60.00
E-Mail : pepicarddeyme@avenim.fr

catalogue PDF généré par http://www.repimmo.com

l'appartement permet de profiter pleinement du Port à l'Anglais et reste à quelques pas des berges de la Seine, pour un cadre de vie agréable entre ville et nature.

Annonce visible sur http://www.repimmo.com sous la REF n°18464442

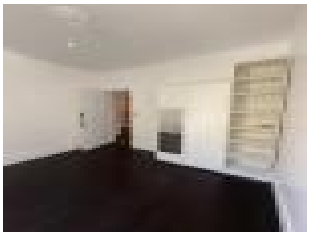
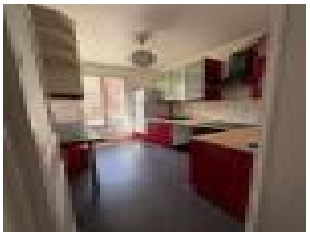

voir tous les détails sur ce bien http://www.repimmo.com/petite_annonces_immobiliere/18464442/appartement-location-vitry_sur_seine-94.php

LA GESTION EN LIGNE
18 bis rue d'anjou
75008 Paris
Tel : 01.83.83.60.00
E-Mail : pepicarddeyme@avenim.fr

catalogue PDF généré par http://www.repimmo.com

Location Appartement NEUILLY-SUR-MARNE (Seine saint denis - 93)

Surface : 47 m2

Nb pièces : 2 pièces

Chambres : 1 chambre

SDB : 1 salle de bains

Charges : 105 €

Prix : 860 €/mois

Réf : 119007 -

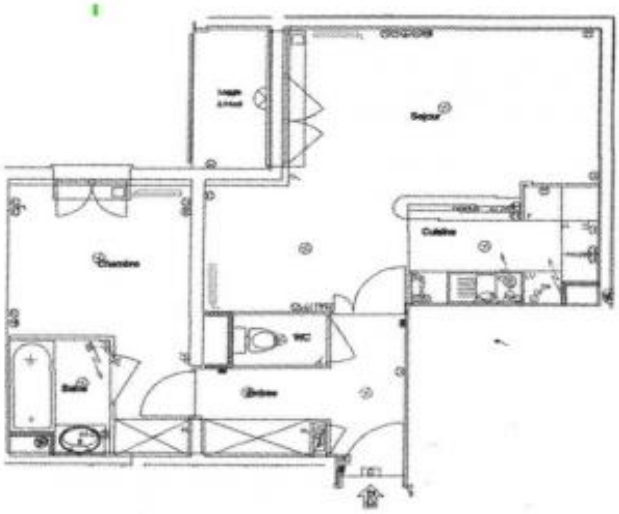

Description détaillée :
Pour visiter, candidatez gratuitement sur le site LA GESTION EN LIGNE Cliquez sur JE VEUX VISITER et indiquez la reference : 119007

À LOUER - T2 PROCHE COMMERCES & TRANSPORTS ** ** Situation idéale** : Appartement T2 lumineux et calme, donnant sur cour, situé à proximité immédiate des écoles, **commerces** (supermarchés, cafés, restaurants) , Bords de Marne et à **quelques minutes à pied** des transports en commun (**bus + RER A**) ** Description** : - **Surface** : ~47 m² - **Pièces** : 1 chambre, 1 séjour/cuisine équipée, 1 salle de bain, WC séparés - **Équipements** : Double vitrage, ascenseur - **État** : Bien entretenu, parquet, peinture fraîche ** Loyer** : 895 E CC (*charges comprises*) ** Disponible à partir du 19 mai 2025

Annonce visible sur http://www.repimmo.com sous la REF n°18460456

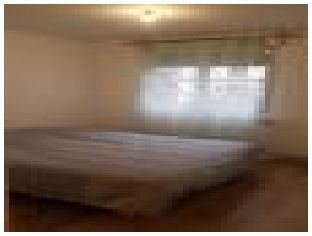

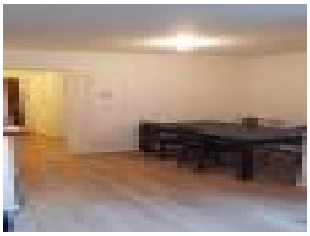

voir tous les détails sur ce bien http://www.repimmo.com/petite_annonces_immobiliere/18460456/appartement-location-neuilly_sur_marne-93.php

LA GESTION EN LIGNE
18 bis rue d'anjou
75008 Paris
Tel : 01.83.83.60.00
E-Mail : pepicarddeyme@avenim.fr

catalogue PDF généré par http://www.repimmo.com

Location Appartement COMPIEGNE (Oise - 60)

Surface : 51 m2

Nb pièces : 2 pièces

Charges : 100 €

Prix : 740 €/mois

Réf : 125871 -

Description détaillée :

Pour visiter, candidatez gratuitement sur le site LA GESTION EN LIGNE Cliquez sur JE VEUX VISITER et indiquez la reference : 125871

Appartement 2 pièces 51 m2 Au 3e - interphone très lumineux fenêtres double vitrage pvc, volets roulants, store Dans résidence calme, très bien entretenue et sécurisée Stationnement sur le parking intérieur de la résidence cadre verdoyant Proche grandes surfaces, écoles, UTC, clinique St Côme, centre culturel.. Accès BUS gratuits sur Compiègne Salon - salle à manger spacieux avec grande baie vitrée (balcon) - Chambre avec porte fenêtre vue sur le parc arboré (emplacement dressing) - 10m2 Cuisine équipée (four, plaque vitro, hotte) emplacement prévu pour machine à laver la vaisselle - 10m2 Arrière cuisine emplacement prévu pour lave linge Salle d'eau, douche wc séparé

Annonce visible sur http://www.repimmo.com sous la REF n°18460455

voir tous les détails sur ce bien http://www.repimmo.com/petite_annonces_immobiliere/18460455/appartement-location-compiegne-60.php

LA GESTION EN LIGNE
18 bis rue d'anjou
75008 Paris
Tel : 01.83.83.60.00
E-Mail : pepicarddeyme@avenim.fr

catalogue PDF généré par http://www.repimmo.com

Location Appartement CREIL (Oise - 60)

Surface : 68 m2

Nb pièces : 3 pièces

Chambres : 2 chambres

SDB : 1 salle de bains

Charges : 90 €

Prix : 950 €/mois

Réf : 246764 -

Description détaillée :

Pour visiter, candidatez gratuitement sur le site LA GESTION EN LIGNE Cliquez sur JE VEUX VISITER et indiquez la reference : 246764

À louer - Appartement 3 pièces meublé avec parking - Proche gare CREIL À seulement 10 minutes de la gare, venez découvrir ce bel appartement 3 pièces entièrement meublé, prêt à vous accueillir ! Situé dans une résidence calme et sécurisée, il se compose d'une pièce de vie lumineuse, d'une cuisine équipée, de deux chambres confortables, d'une salle de bain moderne. Une place de parking privative est incluse. Atouts : Appartement meublé prêt à vivre - Place de parking privée - Proche transports et commodités - Accès direct PARIS en 25 min - Quartier calme Disponible immédiatement. Loyer : 950 E charges comprises. N'attendez plus, contactez-nous pour organiser une visite

Annonce visible sur http://www.repimmo.com sous la REF n°18460454

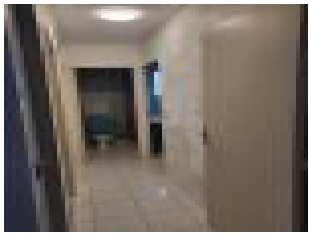

voir tous les détails sur ce bien http://www.repimmo.com/petite_annonces_immobiliere/18460454/appartement-location-creil-60.php

LA GESTION EN LIGNE
18 bis rue d'anjou
75008 Paris
Tel : 01.83.83.60.00
E-Mail : pepicarddeyme@avenim.fr

catalogue PDF généré par http://www.repimmo.com

Location Appartement NEUILLY-SUR-SEINE (Hauts de Seine - 92)

Surface : 56 m2

Nb pièces : 2 pièces

Chambres : 1 chambre

Charges : 95 €

Prix : 1895 €/mois

Réf : 158712 -

Description détaillée :

Pour visiter, candidatez gratuitement sur le site LA GESTION EN LIGNE Cliquez sur JE VEUX VISITER et indiquez la reference : 158712

Appartement sur cours avec garage, très calme et refait a neuf. Comme une maison. Il est composé d'une cuisine de 12 m2, d'une grande pièce à vivre de 24 m2 d'une salle d'eau et d'une chambre de 14m2. Beaucoup de rangement. Ils est plein sud et très lumineux. L'appartement est situé au premier étage d'un bâtiment de 2 niveaux

Annonce visible sur http://www.repimmo.com sous la REF n°18460453

voir tous les détails sur ce bien http://www.repimmo.com/petite_annonces_immobiliere/18460453/appartement-location-neuilly_sur_seine-92.php

LA GESTION EN LIGNE
18 bis rue d'anjou
75008 Paris
Tel : 01.83.83.60.00
E-Mail : pepicarddeyme@avenim.fr

catalogue PDF généré par http://www.repimmo.com

Location Appartement REIMS (Marne - 51)

Surface : 38 m2

Nb pièces : 2 pièces

Charges : 100 €

Prix : 650 €/mois

Réf : 248284 -

Description détaillée :

Pour visiter, candidatez gratuitement sur le site LA GESTION EN LIGNE Cliquez sur JE VEUX VISITER et indiquez la reference : 248284

À louer : Magnifique T2 neuf avec balcon et parking à Reims quartier hyppodrome Découvrez ce superbe appartement T2 de 38m², idéalement situé à proximité de l'Hippodrome et des arrêts de tram Kennedy (lignes A et B). Ce logement non meublé, au 2ème étage, offre un cadre de vie agréable avec un balcon privatif de 5m² et une place de parking dédiée. À deux pas de la fac de médecine, du CHU, de Neoma, de l'université, du centre commercial et de la salle de sport. Exposition est, vue dégagée. Grand séjour de 20m² avec cuisine équipée (meubles, évier, hotte, plaques vitrocéramique 2 feux et réfrigérateur top. Emplacement prévu pour four. Raccordement lave-vaisselle possible).

Annonce visible sur http://www.repimmo.com sous la REF n°18460452

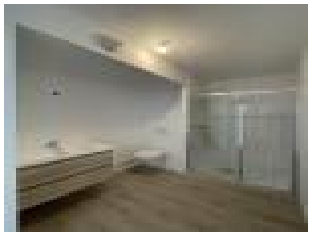

voir tous les détails sur ce bien http://www.repimmo.com/petite_annonces_immobiliere/18460452/appartement-location-reims-51.php

LA GESTION EN LIGNE
18 bis rue d'anjou
75008 Paris
Tel : 01.83.83.60.00
E-Mail : pepicarddeyme@avenim.fr

catalogue PDF généré par http://www.repimmo.com

Location Appartement PARIS PARIS-9EME-ARRONDISSEMENT (Paris - 75)

Surface : 70 m2

Nb pièces : 3 pièces

Chambres : 1 chambre

SDB : 1 salle de bains

Charges : 200 €

Prix : 3400 €/mois

Réf : 245852 -

Description détaillée :

Pour visiter, candidatez gratuitement sur le site LA GESTION EN LIGNE Cliquez sur JE VEUX VISITER et indiquez la reference : 245852

BAIL CODE CIVIL UNIQUEMENT (société ou résidence secondaire) Superbe appartement en duplex de 70 m² (loi Carrez), baigné de lumière grâce à une verrière cathédrale spectaculaire. Double séjour avec belle hauteur sous plafond, cuisine séparée entièrement équipée, 1 chambre, 1 salle de bain, mezzanine aménagée en bureau ou coin lecture. Parquets anciens, charme de l'ancien, nombreux rangements. Calme absolu, dernier étage. Immeuble bien entretenu avec gardien. Proche commerces, écoles et transports.

Annonce visible sur http://www.repimmo.com sous la REF n°18460451

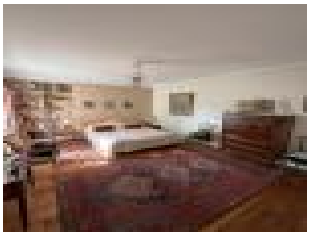

voir tous les détails sur ce bien http://www.repimmo.com/petite_annonces_immobiliere/18460451/appartement-location-paris_9eme_arrondissement-75.php

LA GESTION EN LIGNE
18 bis rue d'anjou
75008 Paris
Tel : 01.83.83.60.00
E-Mail : pepicarddeyme@avenim.fr

catalogue PDF généré par http://www.repimmo.com

Location Appartement FRANCONVILLE (Val d'Oise - 95)

Surface : 35 m2

Nb pièces : 1 pièce

Charges : 140 €

Prix : 830 €/mois

Réf : 278168 -

Description détaillée :

Pour visiter, candidatez gratuitement sur le site LA GESTION EN LIGNE Cliquez sur JE VEUX VISITER et indiquez la reference : 278168

Loue superbe studio de 35m2 peinture refaite en mai 2025, situé en rez de chaussée Entrée séparée avec placard pour rangement, pièce à vivre, cuisine séparée, salle de bain avec baignoire et WC et cellier pour rangement. Idéalement situé à 8 minutes à pied de la gare de Franconville (RER C/ train pour gare du Nord en 25 minutes-/train pour Saint-Lazare en 30 minutes via Ermont eaubonne) Pratique car à proximité également de commerces et services : Ecoles, Poste, annexe mairie, bar tabac, laverie, coiffeurs, pharmacie, boulangerie, boucherie, Leclerc express, Aldi ...
Disponible juillet 2025

Annonce visible sur http://www.repimmo.com sous la REF n°18460450

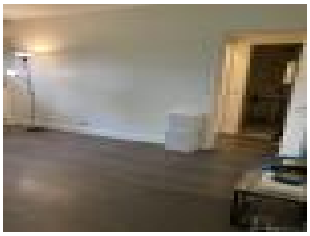
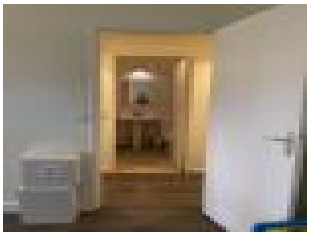

voir tous les détails sur ce bien http://www.repimmo.com/petite_annonces_immobiliere/18460450/appartement-location-franconville-95.php

LA GESTION EN LIGNE
18 bis rue d'anjou
75008 Paris
Tel : 01.83.83.60.00
E-Mail : pepicarddeyme@avenim.fr

catalogue PDF généré par http://www.repimmo.com

Location Appartement DRANCY (Seine saint denis - 93)

Surface : 25 m2

Nb pièces : 1 pièce

Chambres : 1 chambre

SDB : 1 salle de bains

Charges : 30 €

Prix : 650 €/mois

Réf : 227668 -

Description détaillée :

Pour visiter, candidatez gratuitement sur le site LA GESTION EN LIGNE Cliquez sur JE VEUX VISITER et indiquez la reference : 227668

T1 rénové et très bien éclairé avec deux fenêtres sur rue. Il est situé au premier étage d'une maison d'un seul étage et comprenant : une entrée cuisine, une chambre séparée et une salle de bain avec douche. Il est situé à moins de 10 mn à pied du RER et du Tramway et à 50 m de l'arrêt de bus. Quartier résidentiel et calme.

Annonce visible sur http://www.repimmo.com sous la REF n°18460448

voir tous les détails sur ce bien http://www.repimmo.com/petite_annonces_immobiliere/18460448/appartement-location-drancy-93.php

LA GESTION EN LIGNE
18 bis rue d'anjou
75008 Paris
Tel : 01.83.83.60.00
E-Mail : pepicarddeyme@avenim.fr

catalogue PDF généré par http://www.repimmo.com

Location Appartement ARGENTEUIL (Val d'Oise - 95)

Surface : 53 m2

Nb pièces : 3 pièces

Chambres : 2 chambres

Charges : 250 €

Prix : 1050 €/mois

Réf : 278567 -

Description détaillée :

Pour visiter, candidatez gratuitement sur le site LA GESTION EN LIGNE Cliquez sur JE VEUX VISITER et indiquez la reference : 278567

Appartement T3, fonctionnel bien éclairé et avec vue dégagée. Ecole à 250 m, logement dans résidence privée et sécuriser fermer au calme avec un parc arboré à l'écart des grands axes. A proximité : petits commerces et 2 centres commerciaux à moins de 5 minutes. Appartement , comprenant : Entrée, cuisine aménagée ouverte sur le séjour, 2 chambres ,salle de bain, WC buanderie, digicode et interphone, parking privé et fermer emplacement libre.

Annonce visible sur http://www.repimmo.com sous la REF n°18460447

voir tous les détails sur ce bien http://www.repimmo.com/petite_annonces_immobiliere/18460447/appartement-location-argenteuil-95.php

LA GESTION EN LIGNE
18 bis rue d'anjou
75008 Paris
Tel : 01.83.83.60.00
E-Mail : pepicarddeyme@avenim.fr

catalogue PDF généré par http://www.repimmo.com

Location Appartement DRAGUIGNAN (Var - 83)

Surface : 44 m2

Nb pièces : 3 pièces

Charges : 40 €

Prix : 760 €/mois

Réf : 278657 -

Description détaillée :

Pour visiter, candidatez gratuitement sur le site LA GESTION EN LIGNE Cliquez sur JE VEUX VISITER et indiquez la reference : 278657

Points forts : - Pierre apparente & poutres en chêne - charme authentique - Rénovation contemporaine, équipements neufs - Hyper-centre piéton : tout à pied (commerces, restos, bus, parkings) Le logement prêt-à-vivre Séjour Canapé d'angle cosy, TV murale 4K, table 4/6 couverts Cuisine US Plaque induction, hotte, four, frigo-congélateur Samsung, lave-linge 7 kg, bouilloire, vaisselle complète Chambre Lit 140×190, chevets, tête de lit design, rideaux occultants Bureau/dressing Pièce bonus, idéale télé-travail ou chambre enfant Salle d'eau Douche italienne « pluie », niche carrelée, plan vasque pierre Double vitrage o Chauffage individuel o Spots LED o Pré-câblé fibre

Annonce visible sur http://www.repimmo.com sous la REF n°18460446

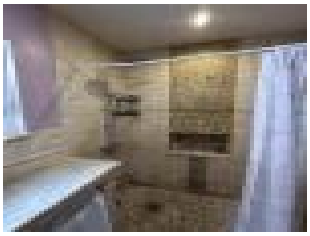

voir tous les détails sur ce bien http://www.repimmo.com/petite_annonces_immobiliere/18460446/appartement-location-draguignan-83.php

LA GESTION EN LIGNE
18 bis rue d'anjou
75008 Paris
Tel : 01.83.83.60.00
E-Mail : pepicarddeyme@avenim.fr

catalogue PDF généré par http://www.repimmo.com

Location Appartement ETAMPES (Essonne - 91)

Surface : 35 m2

Nb pièces : 2 pièces

Chambres : 1 chambre

Charges : 80 €

Prix : 640 €/mois

Réf : 11971 -

Description détaillée :

Pour visiter, candidatez gratuitement sur le site LA GESTION EN LIGNE Cliquez sur JE VEUX VISITER et indiquez la reference : 11971

F2 avec terrasse exposée plein sud dans une residence sécurisée avec portail automatique. une chambre avec dressing.salle de bain avec baignoire et un wc séparé.la cuisine est equipée et aménagée. à 5 mn à pieds de la gare et des commerces.une place de parking fait parti de l'appartement. le tout est agrementé d'une piscine privée.

Annonce visible sur http://www.repimmo.com sous la REF n°18460445

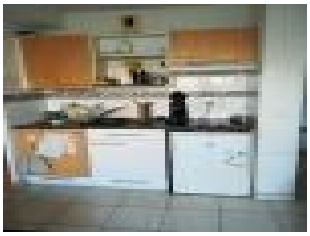

voir tous les détails sur ce bien http://www.repimmo.com/petite_annonces_immobiliere/18460445/appartement-location-etampes-91.php

LA GESTION EN LIGNE
18 bis rue d'anjou
75008 Paris
Tel : 01.83.83.60.00
E-Mail : pepicarddeyme@avenim.fr

catalogue PDF généré par http://www.repimmo.com

Location Appartement RUEIL-MALMAISON (Hauts de Seine - 92)

Surface : 43 m2

Nb pièces : 2 pièces

Chambres : 1 chambre

SDB : 1 salle de bains

Charges : 136 €

Prix : 1054 €/mois

Réf : 109981 -

Description détaillée :

Pour visiter, candidatez gratuitement sur le site LA GESTION EN LIGNE Cliquez sur JE VEUX VISITER et indiquez la reference : 109981

Appartement 2 pièces de 43m² comprenant un séjour/cuisine de 20m² (cuisine non aménagée) + balcon de 4m², une chambre de 12m², une salle de bains / WC avec baignoire.

Accès sécurisé par digicode et interphone
1 place de parking en sous-sol
Dans un environnement arboré, au c?ur de l'écoquartier de l'Arsenal, dans une résidence à l'architecture raffinée et aux prestations haut de gamme.

Idéalement situé à proximité des commerces, du marché des Godardes et du centre aquatique, à seulement 350m de la future ligne de métro L15 du Grand Paris Express.

Annonce visible sur http://www.repimmo.com sous la REF n°18460444

voir tous les détails sur ce bien http://www.repimmo.com/petite_annonces_immobiliere/18460444/appartement-location-rueil_malmaison-92.php

LA GESTION EN LIGNE
18 bis rue d'anjou
75008 Paris
Tel : 01.83.83.60.00
E-Mail : pepicarddeyme@avenim.fr

catalogue PDF généré par http://www.repimmo.com

Location Appartement LIEUSAINT (Seine et marne - 77)

Surface : 45 m2

Nb pièces : 2 pièces

Chambres : 1 chambre

Charges : 85 €

Prix : 785 €/mois

Réf : 28334 -

Description détaillée :

Pour visiter, candidatez gratuitement sur le site LA GESTION EN LIGNE Cliquez sur JE VEUX VISITER et indiquez la reference : 28334

appartement confortable situe au premier étage dans un immeuble de trois étages tranquille . comprenant une entrée avec placard un WC séparé. une cuisine séparée équipée un salon de plus de 20 m2 donnant sur un balcon d environ 5 m2 avec vue dégagée une chambre avec salle de bain attenante avec fenêtre. chauffage individuel au gaz arrêt de bus a proximité gare RER a moins de 2km proches de nombreux commerces au centre ville proche du carre de Sénart. garage au rez de chaussée de 15 m2.

Annonce visible sur http://www.repimmo.com sous la REF n°18460443

voir tous les détails sur ce bien http://www.repimmo.com/petite_annonces_immobiliere/18460443/appartement-location-lieusaint-77.php

LA GESTION EN LIGNE
18 bis rue d'anjou
75008 Paris
Tel : 01.83.83.60.00
E-Mail : pepicarddeyme@avenim.fr

catalogue PDF généré par http://www.repimmo.com

Location Appartement CLAMART (Hauts de Seine - 92)

Surface : 43 m2

Nb pièces : 2 pièces

SDB : 1 salle de bains

Charges : 85 €

Prix : 1285 €/mois

Réf : 278537 -

Description détaillée :

Pour visiter, candidatez gratuitement sur le site LA GESTION EN LIGNE Cliquez sur JE VEUX VISITER et indiquez la reference : 278537

Cet appartement situé dans le secteur Galvents-Corby de Clamart, à 5min à pied de l'arrêt parc André Malraux sur la ligne T6, fait partie d'une petite résidence calme et à proximité des commerces. Entièrement meublé, il possède un séjour avec une cuisine ouverte et équipée. Il comprend une salle de bain et des toilettes séparées. Le logement possède une terrasse et un jardin privatifs de 40m2. Une place de parking sécurisée en sous-sol complète ce bien.

Annonce visible sur http://www.repimmo.com sous la REF n°18460442

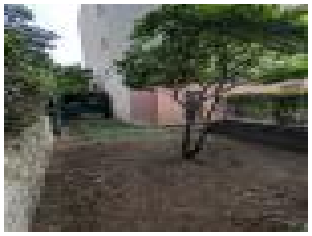
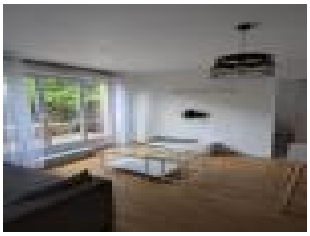

voir tous les détails sur ce bien http://www.repimmo.com/petite_annonces_immobiliere/18460442/appartement-location-clamart-92.php

LA GESTION EN LIGNE
18 bis rue d'anjou
75008 Paris
Tel : 01.83.83.60.00
E-Mail : pepicarddeyme@avenim.fr

catalogue PDF généré par http://www.repimmo.com

Location Appartement SAINT-MAUR-DES-FOSSES (Val de Marne - 94)

Surface : 53 m2

Nb pièces : 3 pièces

Chambres : 2 chambres

SDB : 1 salle de bains

Charges : 95 €

Prix : 1294 €/mois

Réf : 105164 -

Description détaillée :

Pour visiter, candidatez gratuitement sur le site LA GESTION EN LIGNE Cliquez sur JE VEUX VISITER et indiquez la reference : 105164

Appartement 3 pièces, meublé, rénové, idéalement situé (rue des remises) proche du RER Saint-Maur Créteil et de toutes commodités.
Très lumineux et parfaitement agencé.
Résidence calme et vue dégagée.
2 chambres
1 salon
1 cuisine
1 SDB (douche + WC)
3ème et dernier étage (sans ascenseur)

Annonce visible sur http://www.repimmo.com sous la REF n°18460441

voir tous les détails sur ce bien http://www.repimmo.com/petite_annonces_immobiliere/18460441/appartement-location-saint_maur_des_fosses-94.php

LA GESTION EN LIGNE
18 bis rue d'anjou
75008 Paris
Tel : 01.83.83.60.00
E-Mail : pepicarddeyme@avenim.fr

catalogue PDF généré par http://www.repimmo.com

Location Appartement MELUN (Seine et marne - 77)

Surface : 17 m2

Nb pièces : 1 pièce

Charges : 50 €

Prix : 490 €/mois

Réf : 279212 -

Description détaillée :

Pour visiter, candidatez gratuitement sur le site LA GESTION EN LIGNE Cliquez sur JE VEUX VISITER et indiquez la reference : 279212

À louer : charmant studio meublé de 17 m², situé au 1er étage d'une résidence sécurisée, calme et équipée d'un ascenseur. Ce logement, récemment rafraîchi, offre un espace lumineux et bien agencé. Idéalement situé à seulement 5 minutes à pied de la gare de Melun, dans le quartier recherché de La Rochette, il bénéficie de la proximité immédiate des commerces et de toutes les commodités. Loyer mensuel : 440 E (hors charges) Charges mensuelles : 50 E

Annonce visible sur http://www.repimmo.com sous la REF n°18460440

voir tous les détails sur ce bien http://www.repimmo.com/petite_annonces_immobiliere/18460440/appartement-location-melun-77.php

LA GESTION EN LIGNE
18 bis rue d'anjou
75008 Paris
Tel : 01.83.83.60.00
E-Mail : pepicarddeyme@avenim.fr

catalogue PDF généré par http://www.repimmo.com

Location Appartement PARIS PARIS-16EME-ARRONDISSEMENT (Paris - 75)

Surface : 42 m2

Nb pièces : 1 pièce

SDB : 1 salle de bains

Charges : 180 €

Prix : 1595 €/mois

Réf : 279017 -

Description détaillée :

Pour visiter, candidatez gratuitement sur le site LA GESTION EN LIGNE Cliquez sur JE VEUX VISITER et indiquez la reference : 279017

Grand studio 42 m² avec balcon - Paris 16e, proche métro Situé dans un quartier calme et recherché du 16e arrondissement, à seulement 5 minutes à pied des stations de métro Victor Hugo (ligne 2) et Rue de la Pompe (ligne 9), ce grand studio de 42 m² offre un cadre de vie agréable et pratique. L'appartement comprend une pièce principale spacieuse, une petite pièce supplémentaire pouvant servir de chambre, une cuisine entièrement équipée et meublée, ainsi qu'une salle de bain avec baignoire. Un lave-linge est également inclus pour votre confort. Le balcon de 4 à 5 m² vous permettra de profiter d'un espace extérieur privé. Le quartier est bien desservi par les transports en commun et offre une proximité immédiate avec tous les commerces nécessaires au quotidien. Le loyer est de 1 415 E par mois, avec une provision pour charges de 180 E. Le dépôt de garantie est de deux mois de loyer hors charges.

Annonce visible sur http://www.repimmo.com sous la REF n°18460439

voir tous les détails sur ce bien http://www.repimmo.com/petite_annonces_immobiliere/18460439/appartement-location-paris_16eme_arrondissement-75.php

LA GESTION EN LIGNE
18 bis rue d'anjou
75008 Paris
Tel : 01.83.83.60.00
E-Mail : pepicarddeyme@avenim.fr

catalogue PDF généré par http://www.repimmo.com

Location Appartement BORDEAUX (Gironde - 33)

Surface : 70 m2

Nb pièces : 3 pièces

Chambres : 2 chambres

SDB : 1 salle de bains

Charges : 80 €

Prix : 1602 €/mois

Réf : 210596 -

Description détaillée :

Pour visiter, candidatez gratuitement sur le site LA GESTION EN LIGNE Cliquez sur JE VEUX VISITER et indiquez la reference : 210596

BORDEAUX Hypercentre

Vous tomberez immédiatement sous le charme de ce magnifique appartement meublé idéalement placé entre le Jardin Public et les Allées de Tourny !!

Il dispose de 2 chambres avec parquet ancien et double vitrage, d'un salon très lumineux avec cheminée, d'une salle de bain très agréable et d'une cuisine équipée., le tout sur une surface de 70 m2.

Ce bien rare, situé au dernier étage d'un immeuble en pierre, ne restera malheureusement pas longtemps.

Adresse : 28 COURS DE VERDUN 33000 BORDEAUX

Honoraires locataire : 280 euros

Loyer de référence : 14 euros /m2

Annonce visible sur http://www.repimmo.com sous la REF n°18460438

voir tous les détails sur ce bien http://www.repimmo.com/petite_annonces_immobiliere/18460438/appartement-location-bordeaux-33.php

LA GESTION EN LIGNE
18 bis rue d'anjou
75008 Paris
Tel : 01.83.83.60.00
E-Mail : pepicarddeyme@avenim.fr

catalogue PDF généré par http://www.repimmo.com

Location Maison SAINT-OUEN-L'AUMONE (Val d'Oise - 95)

Surface : 84 m2

Nb pièces : 5 pièces

Charges : 8 €

Prix : 1690 €/mois

Réf : 279362 -

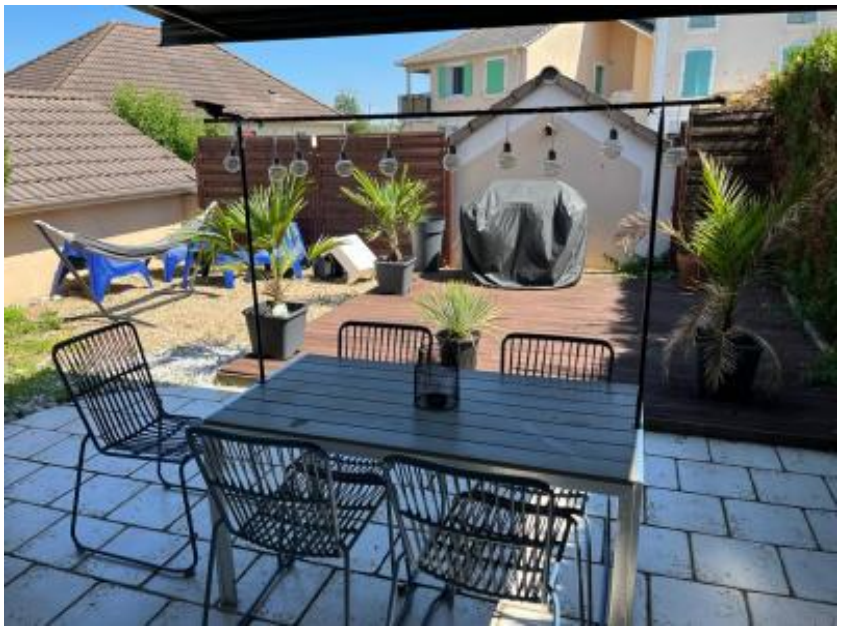

Description détaillée :

Pour visiter, candidatez gratuitement sur le site LA GESTION EN LIGNE Cliquez sur JE VEUX VISITER et indiquez la reference : 279362

Maison à louer près de Paris* *Description : Maison de 84 m² avec jardin et environnement espace vert, située dans un quartier résidentiel calme et verdoyant, à proximité de Paris. *Caractéristiques :* - Maison de plain-pied de 84 m² - 4 pièces, dont 3 chambres et 1 salon/salle à manger - Combles aménagé en chambre ou bureau (pièce supplémentaire) - Cuisine équipée - Jardin privatif avec espace vert - Environnement calme et résidentiel rechercher - Proche de transports en commun RER ligne C & H à 3 minutes à pied, gare routière de bus également. - Autoroute A15 & N184 à 5 minutes. - À quelques kilomètres de Paris, idéal pour les personnes travaillant dans la capitale. *Équipements :* - Chauffage électrique - Eau chaude ballon thermodynamique - Internet et télévision par câble fibre installé *Loyer - Loyer mensuel : 1 690 E cc - Charges : charges incluses, 8 E. *Disponibilité : - Disponible à partir de 01/07/2025

Annonce visible sur http://www.repimmo.com sous la REF n°18460437

voir tous les détails sur ce bien http://www.repimmo.com/petite_annonces_immobiliere/18460437/maison-location-saint_ouen_l_aumone-95.php

LA GESTION EN LIGNE
18 bis rue d'anjou
75008 Paris
Tel : 01.83.83.60.00
E-Mail : pepicarddeyme@avenim.fr

catalogue PDF généré par http://www.repimmo.com

Location Appartement LEVALLOIS-PERRET (Hauts de Seine - 92)

Surface : 43 m2

Nb pièces : 2 pièces

Charges : 100 €

Prix : 1640 €/mois

Réf : 279452 -

Description détaillée :

Pour visiter, candidatez gratuitement sur le site LA GESTION EN LIGNE Cliquez sur JE VEUX VISITER et indiquez la reference : 279452

Bel appartement T2 meublé - 43 m² - 1 chambre - à 3 minutes à pied du métro Louise Michel (ligne 3) Situé aux portes de Paris, ce logement lumineux se trouve dans un quartier résidentiel et commerçant, à deux pas de boulangeries, supérettes, cafés, restaurants... Résidence très bien entretenu Aménagement fonctionnel : - Chambre indépendante - Séjour spacieux et lumineux - Cuisine équipé avec un bar Confort et praticité : - Salle de bain avec baignoire - machine à lavé -WC séparés -Nombreux rangements intégrés -Ascenseur dans l'immeuble -Appartement entièrement meublé et prêt à vivre

Annonce visible sur http://www.repimmo.com sous la REF n°18460436

voir tous les détails sur ce bien http://www.repimmo.com/petite_annonces_immobiliere/18460436/appartement-location-levallois_perret-92.php

LA GESTION EN LIGNE
18 bis rue d'anjou
75008 Paris
Tel : 01.83.83.60.00
E-Mail : pepicarddeyme@avenim.fr

catalogue PDF généré par http://www.repimmo.com

Location Appartement SAINT-CLOUD (Hauts de Seine - 92)

Surface : 10 m2

Nb pièces : 1 pièce

Charges : 45 €

Prix : 590 €/mois

Réf : 278173 -

Description détaillée :

Pour visiter, candidatez gratuitement sur le site LA GESTION EN LIGNE Cliquez sur JE VEUX VISITER et indiquez la reference : 278173

Studette meublée tout confort située dans une résidence gardiennée de standing, offrant un cadre calme et verdoyant. L'appartement a été entièrement refait en mai 2025. Douche privative. Toilettes sur le palier.

Annonce visible sur http://www.repimmo.com sous la REF n°18460435

voir tous les détails sur ce bien http://www.repimmo.com/petite_annonces_immobiliere/18460435/appartement-location-saint_cloud-92.php

LA GESTION EN LIGNE
18 bis rue d'anjou
75008 Paris
Tel : 01.83.83.60.00
E-Mail : pepicarddeyme@avenim.fr

catalogue PDF généré par http://www.repimmo.com

Location Appartement PARIS PARIS-17EME-ARRONDISSEMENT (Paris - 75)

Surface : 17 m2

Nb pièces : 1 pièce

Charges : 40 €

Prix : 660 €/mois

Réf : 237378 -

Description détaillée :

Pour visiter, candidatez gratuitement sur le site LA GESTION EN LIGNE Cliquez sur JE VEUX VISITER et indiquez la reference : 237378

Studio 17m2 meublé à louer proximité du métro Brochant. Appartement à l'espace optimisé sur cour. Entrée, séjour avec lit coffre et nombreux placards, cuisine et salle d'eau.

Annonce visible sur http://www.repimmo.com sous la REF n°18460434

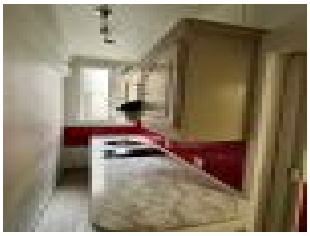

voir tous les détails sur ce bien http://www.repimmo.com/petite_annonces_immobiliere/18460434/appartement-location-paris_17eme_arrondissement-75.php

LA GESTION EN LIGNE
18 bis rue d'anjou
75008 Paris
Tel : 01.83.83.60.00
E-Mail : pepicarddeyme@avenim.fr

catalogue PDF généré par http://www.repimmo.com

Location Appartement SAINT-AIGNAN-LE-JAILLARD (Loiret - 45)

Surface : 38 m2

Nb pièces : 2 pièces

Chambres : 1 chambre

Prix : 390 €/mois

Réf : 279062 -

Description détaillée :

Pour visiter, candidatez gratuitement sur le site LA GESTION EN LIGNE Cliquez sur JE VEUX VISITER et indiquez la reference : 279062

*** STOP AFFAIRE *** /// Sully-sur-Loire à 7 mn Lion-en-Sullias à 5 mn Gien à 22 mn Dampierre-en-Burly à 19 mn Bords de Loire à 1 km /// Dans charmante Maison de Pays (poutres apparentes, briques), loue spacieux appartement de plain pied (rez-de-chaussée) Places de parking extérieures gratuites. 1 chambre (Lit 2 places 140 x 190cm) 1 salle d'eau (Douche, Sèche-serviette, wc) 1 salle-à-manger (1 table + 4 chaises) Cuisine ouverte (Réfrigérateur, Lave-linge, Micro-ondes, Table de cuisson, Ustensiles, Couverts) Pas de jardin Pas de charge (hors EDF & SICTOM) Bail location meublée. Dépôt de garantie 2 loyers.

Annonce visible sur http://www.repimmo.com sous la REF n°18457713

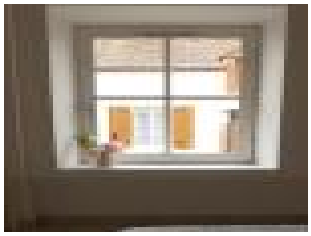

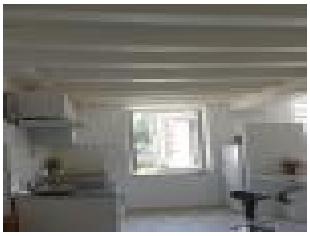

voir tous les détails sur ce bien http://www.repimmo.com/petite_annonces_immobiliere/18457713/appartement-location-saint_aignan_le_jaillard-45.php