catalogue PDF généré
par http://www.repimmo.com

CAMARAGE

24 rue de Clichy, 07509 PARIS

Tel : 06.37.38.94.59

E-Mail : benjamin@camarage.fr

CAMARAGE
24 rue de Clichy,
07509 PARIS
Tel : 06.37.38.94.59
E-Mail : benjamin@camarage.fr

catalogue PDF généré par http://www.repimmo.com

Location Appartement DOURDAN (Essonne - 91)

Surface : 91 m2

Nb pièces : 3 pièces

Charges : 30 €

Prix : 309 €/mois

Réf : MFOVYX4I -

Description détaillée :

Une chambre est disponible chez Nelly, 62 ans, très sociable, qui souhaite accueillir un étudiant ou jeune actif de moins de 30 ans respectueux et autonome. Chambre toute équipée dans un grand logement. Eligible aux APL. fille uniquement. Logement non-fumeur. Présence d'un animal : non. Moins de 30 ans uniquement. Très ouverte

L appartement est à 60km de Paris

Bus et train disponibles

. Bonne journée !

Annonce visible sur http://www.repimmo.com sous la REF n°17889505

voir tous les détails sur ce bien http://www.repimmo.com/petite_annonces_immobiliere/17889505/appartement-location-dourdan-91.php

CAMARAGE
24 rue de Clichy,
07509 PARIS
Tel : 06.37.38.94.59
E-Mail : benjamin@camarage.fr

catalogue PDF généré par http://www.repimmo.com

Location Appartement CRETEIL (Val de Marne - 94)

Surface : 72 m2

Nb pièces : 3 pièces

Charges : 30 €

Prix : 480 €/mois

Réf : ATYY2JD6 -

Description détaillée :

Une chambre est disponible chez Marie, 76 ans, très sociable, qui souhaite accueillir un étudiant ou jeune actif de moins de 30 ans respectueux et autonome. Chambre toute équipée dans un grand logement. Eligible aux APL. garçon uniquement. Logement non-fumeur. Présence d'un animal : non. Moins de 30 ans uniquement. Bonjour,

Je cherche un jeune ou une jeune autonome, gentil.

J'ai des conditions pour la cuisine. . Bonne journée !

Annonce visible sur http://www.repimmo.com sous la REF n°17889504

voir tous les détails sur ce bien http://www.repimmo.com/petite_annonces_immobiliere/17889504/appartement-location-creteil-94.php

CAMARAGE
24 rue de Clichy,
07509 PARIS
Tel : 06.37.38.94.59
E-Mail : benjamin@camarage.fr

catalogue PDF généré par http://www.repimmo.com

Location Appartement NOGENT-SUR-MARNE (Val de Marne - 94)

Surface : 140 m2

Nb pièces : 3 pièces

Charges : 30 €

Prix : 380 €/mois

Réf : 96QV1UH4 -

Description détaillée :

Une chambre est disponible chez Micheline, 97 ans, très sociable, qui souhaite accueillir un étudiant ou jeune actif de moins de 30 ans respectueux et autonome. Chambre toute équipée dans un grand logement. Eligible aux APL. fille uniquement. Logement non-fumeur. Présence d'un animal : non. Services demandés : 5 h par semaine (Présence). Moins de 30 ans uniquement. Je suis une dame âgée mais jeune d'esprit ! La résidence dispose d'un joli jardin, elle est située à 100 m du bois de Vincennes, et environ 500 m des RER de Fontenay-sous bois, Nogent sur Marne, des commerces, du marché, d'une station Velib.... Bonne journée !

Annonce visible sur http://www.repimmo.com sous la REF n°17889503

voir tous les détails sur ce bien http://www.repimmo.com/petite_annonces_immobiliere/17889503/appartement-location-nogent_sur_marne-94.php

CAMARAGE
24 rue de Clichy,
07509 PARIS
Tel : 06.37.38.94.59
E-Mail : benjamin@camarage.fr

catalogue PDF généré par http://www.repimmo.com

Location Appartement FONTENAY-SOUS-BOIS (Val de Marne - 94)

Surface : 80 m2

Nb pièces : 3 pièces

Charges : 30 €

Prix : 430 €/mois

Réf : JWANCFKR -

Description détaillée :

Une chambre est disponible chez Françoise, 66 ans, très sociable, qui souhaite accueillir un étudiant ou jeune actif de moins de 30 ans respectueux et autonome. Chambre toute équipée dans un grand logement. Eligible aux APL. Logement non-fumeur. Présence d'un animal : non. Moins de 30 ans uniquement. J'habite à proximité des commerces et du RER. Je suis dans le vieux Fontenay, un quartier très agréable.. Bonne journée !

Annonce visible sur http://www.repimmo.com sous la REF n°17886356

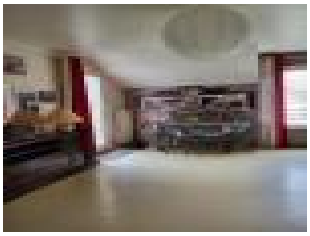

voir tous les détails sur ce bien http://www.repimmo.com/petite_annonces_immobiliere/17886356/appartement-location-fontenay_sous_bois-94.php

CAMARAGE
24 rue de Clichy,
07509 PARIS
Tel : 06.37.38.94.59
E-Mail : benjamin@camarage.fr

catalogue PDF généré par http://www.repimmo.com

Location Appartement PARIS PARIS-19EME-ARRONDISSEMENT (Paris - 75)

Surface : 74 m2

Nb pièces : 3 pièces

Charges : 30 €

Prix : 342 €/mois

Réf : LLMCR05T -

Description détaillée :

Une chambre est disponible chez Elisabeth, 62 ans, très sociable, qui souhaite accueillir un étudiant ou jeune actif de moins de 30 ans respectueux et autonome. Chambre toute équipée dans un grand logement. Eligible aux APL. fille uniquement. Logement non-fumeur. Présence d'un animal : non. Services demandés : 1 h par semaine (Aide informatique). Moins de 30 ans uniquement. Je suis une senior qui a travaillé dans l'intelligence artificielle qui souhaite cohabiter avec un jeune. Mon appartement est bien situé a Paris. Je ne souhaite pas qu'il y ait de l'alcool chez moi. .
Bonne journée !

Annonce visible sur http://www.repimmo.com sous la REF n°17886355

voir tous les détails sur ce bien http://www.repimmo.com/petite_annonces_immobiliere/17886355/appartement-location-paris_19eme_arrondissement-75.php

CAMARAGE
24 rue de Clichy,
07509 PARIS
Tel : 06.37.38.94.59
E-Mail : benjamin@camarage.fr

catalogue PDF généré par http://www.repimmo.com

Location Appartement CHAMPS-SUR-MARNE (Seine et marne - 77)

Surface : 53 m2

Nb pièces : 3 pièces

Charges : 30 €

Prix : 430 €/mois

Réf : OF5HUUJR59 -

Description détaillée :

Une chambre est disponible chez Christine, 68 ans, très sociable, qui souhaite accueillir un étudiant ou jeune actif de moins de 30 ans respectueux et autonome. Chambre toute équipée dans un grand logement. Eligible aux APL. Logement non-fumeur. Présence d'un animal : non. Moins de 30 ans uniquement. Je souhaite mettre une chambre à disposition du jeune et j'occuperai le salon que je transformerai en chambre pour moi. Je n'ai pas internet mais le jeune que je vais recevoir pourra l'installer s'il le souhaite. . Bonne journée !

Annonce visible sur http://www.repimmo.com sous la REF n°17882349

voir tous les détails sur ce bien http://www.repimmo.com/petite_annonces_immobiliere/17882349/appartement-location-champs_sur_marne-77.php

CAMARAGE
24 rue de Clichy,
07509 PARIS
Tel : 06.37.38.94.59
E-Mail : benjamin@camarage.fr

catalogue PDF généré par http://www.repimmo.com

Location Appartement PARIS PARIS-20EME-ARRONDISSEMENT (Paris - 75)

Surface : 52 m2

Nb pièces : 3 pièces

Charges : 30 €

Prix : 310 €/mois

Réf : TZO08MOOBK -

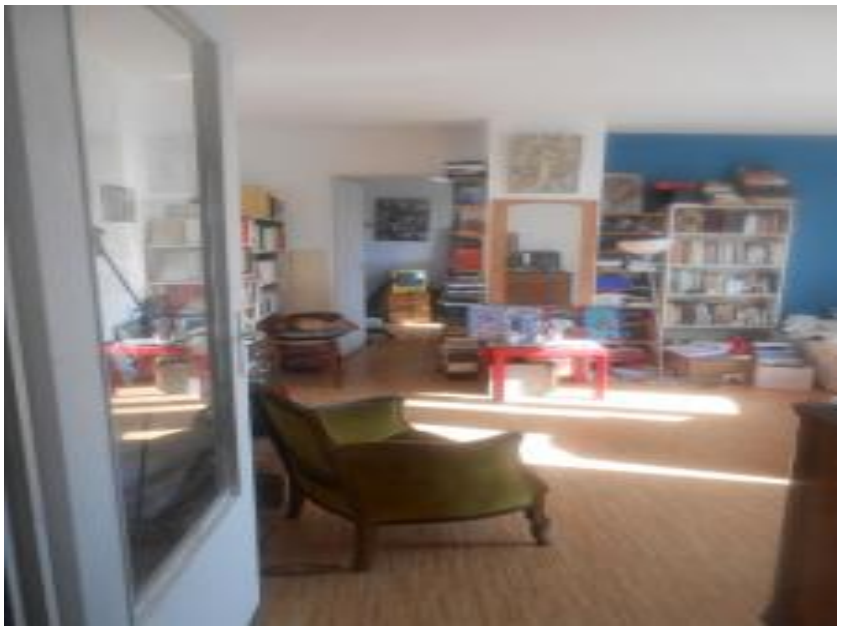

Description détaillée :

Une chambre est disponible chez Anne Marie, 84 ans, très sociable, qui souhaite accueillir un étudiant ou jeune actif de moins de 30 ans respectueux et autonome. Chambre toute équipée dans un grand logement. Eligible aux APL. Logement non-fumeur. Présence d'un animal : non. Services demandés : 2 h par semaine (Aide informatique, Bricolage). Moins de 30 ans uniquement. Cinéaste à la retraite, j'écris des livre et je fais de la mosaïque. L'appartement est très bien situé, beau balcon, les pièces sont enfilades.. Bonne journée !

Annonce visible sur http://www.repimmo.com sous la REF n°17882348

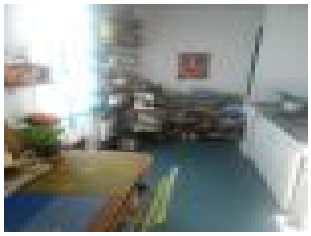

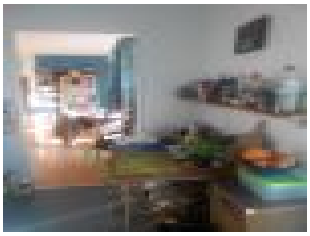

voir tous les détails sur ce bien http://www.repimmo.com/petite_annonces_immobiliere/17882348/appartement-location-paris_20eme_arrondissement-75.php

CAMARAGE
24 rue de Clichy,
07509 PARIS
Tel : 06.37.38.94.59
E-Mail : benjamin@camarage.fr

catalogue PDF généré par http://www.repimmo.com

Location Appartement PARIS PARIS-19EME-ARRONDISSEMENT (Paris - 75)

Surface : 75 m2

Nb pièces : 3 pièces

Charges : 30 €

Prix : 540 €/mois

Réf : 8TF4T578 -

Description détaillée :

Une chambre est disponible chez Thierry , 62 ans, très sociable, qui souhaite accueillir un étudiant ou jeune actif de moins de 30 ans respectueux et autonome. Chambre toute équipée dans un grand logement. Eligible aux APL. garçon uniquement. Logement fumeur. Présence d'un animal : un poisson. Moins de 30 ans uniquement. A 200m des Buttes Chaumont. Je suis une personne indépendante, la chambre est indépendante avec accès à la cuisine, sdb. . Bonne journée !

Annonce visible sur http://www.repimmo.com sous la REF n°17882347

voir tous les détails sur ce bien http://www.repimmo.com/petite_annonces_immobiliere/17882347/appartement-location-paris_19eme_arrondissement-75.php

CAMARAGE
24 rue de Clichy,
07509 PARIS
Tel : 06.37.38.94.59
E-Mail : benjamin@camarage.fr

catalogue PDF généré par http://www.repimmo.com

Location Appartement PARIS PARIS-20EME-ARRONDISSEMENT (Paris - 75)

Surface : 65 m2

Nb pièces : 3 pièces

Charges : 30 €

Prix : 370 €/mois

Réf : IPGG6SJP -

Description détaillée :

Une chambre est disponible chez Lounes eddy, 72 ans, très sociable, qui souhaite accueillir un étudiant ou jeune actif de moins de 30 ans respectueux et autonome. Chambre toute équipée dans un grand logement. Eligible aux APL. garçon uniquement. Logement fumeur. Présence d'un animal : non. Moins de 30 ans uniquement. Je souhaite cohabiter avec un jeune dans mon appartement prés du métro Porte de Vincennes. La chambre est équipée d'un bureau et d'un grand lit. Je suis passionné de cuisine. . Bonne journée !

Annonce visible sur http://www.repimmo.com sous la REF n°17882346

voir tous les détails sur ce bien http://www.repimmo.com/petite_annonces_immobiliere/17882346/appartement-location-paris_20eme_arrondissement-75.php

CAMARAGE
24 rue de Clichy,
07509 PARIS
Tel : 06.37.38.94.59
E-Mail : benjamin@camarage.fr

catalogue PDF généré par http://www.repimmo.com

Location Appartement PARIS PARIS-15EME-ARRONDISSEMENT (Paris - 75)

Surface : 62 m2

Nb pièces : 3 pièces

Charges : 30 €

Prix : 460 €/mois

Réf : MOSFBTQR -

Description détaillée :

Une chambre est disponible chez Michele, 68 ans, très sociable, qui souhaite accueillir un étudiant ou jeune actif de moins de 30 ans respectueux et autonome. Chambre toute équipée dans un grand logement. Eligible aux APL. fille uniquement. Logement non-fumeur. Présence d'un animal : non. Moins de 30 ans uniquement. Enseignante universitaire récemment retraitée, spécialiste de littérature italienne, propose une chambre dans un bel appartement avec vue sur la Seine(Beau quartier très commerçant ,15 ème arrt) à jeune femme française ou étrangère (italophones ou anglophones spécialement bienvenues) Libre 23 Septembre 2024.

Tel:0613763456. Bonne journée !

Annonce visible sur http://www.repimmo.com sous la REF n°17882345

voir tous les détails sur ce bien http://www.repimmo.com/petite_annonces_immobiliere/17882345/appartement-location-paris_15eme_arrondissement-75.php

CAMARAGE
24 rue de Clichy,
07509 PARIS
Tel : 06.37.38.94.59
E-Mail : benjamin@camarage.fr

catalogue PDF généré par http://www.repimmo.com

Location Appartement MARSEILLE-3EME-ARRONDISSEMENT (Bouches du Rhone - 13)

Surface : 60 m2

Nb pièces : 3 pièces

Charges : 30 €

Prix : 330 €/mois

Réf : 2UYV9ZFK0H -

Description détaillée :

Une chambre est disponible chez Michèle, 71 ans, très sociable, qui souhaite accueillir un étudiant ou jeune actif de moins de 30 ans respectueux et autonome. Chambre toute équipée dans un grand logement. Eligible aux APL. Logement non-fumeur. Présence d'un animal : non. Moins de 30 ans uniquement. J'habite dans un quartier bien desservi par les transports et je demande de l'aide informatique. Je n'ai pas Whatsapp, je ne peux donc pas vous joindre si vous avez un numéro étranger mais vous pouvez me contacter par mail. Bonne journée !

Annonce visible sur http://www.repimmo.com sous la REF n°17853678

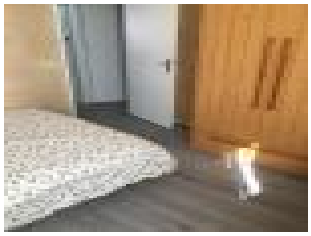

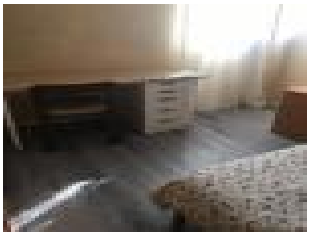

voir tous les détails sur ce bien http://www.repimmo.com/petite_annonces_immobiliere/17853678/appartement-location-marseille_3eme_arrondissement-13.php

CAMARAGE
24 rue de Clichy,
07509 PARIS
Tel : 06.37.38.94.59
E-Mail : benjamin@camarage.fr

catalogue PDF généré par http://www.repimmo.com

Location Appartement PARIS PARIS (Paris - 75)

Surface : 80 m2

Nb pièces : 3 pièces

Charges : 30 €

Prix : 570 €/mois

Réf : NLB0GXE5JQ -

Description détaillée :

Une chambre est disponible chez Nicole, 71 ans, très sociable, qui souhaite accueillir un étudiant ou jeune actif de moins de 30 ans respectueux et autonome. Chambre toute équipée dans un grand logement. Eligible aux APL. fille uniquement. Logement non-fumeur. Présence d'un animal : non. Services demandés : 2 h par semaine (Aide informatique). Moins de 30 ans uniquement. Je souhaite accueillir une jeune fille sérieuse et propre dans mon appartement à Paris. J'ai une chambre meublée de 12m² et j'aurai besoin d'aide en informatique, de l'aide pour les courses et le ménage.. Bonne journée !

Annonce visible sur http://www.repimmo.com sous la REF n°17853677

voir tous les détails sur ce bien http://www.repimmo.com/petite_annonces_immobiliere/17853677/appartement-location-paris-75.php

CAMARAGE
24 rue de Clichy,
07509 PARIS
Tel : 06.37.38.94.59
E-Mail : benjamin@camarage.fr

catalogue PDF généré par http://www.repimmo.com

Location Appartement VILLE-DU-BOIS (Essonne - 91)

Surface : 70 m2

Nb pièces : 3 pièces

Charges : 30 €

Prix : 180 €/mois

Réf : 0B87CS0G -

Description détaillée :

Une chambre est disponible chez Isabelle , 60 ans, très sociable, qui souhaite accueillir un étudiant ou jeune actif de moins de 30 ans respectueux et autonome. Chambre toute équipée dans un grand logement. Eligible aux APL. fille uniquement. Logement non-fumeur. Présence d'un animal : un chat. Services demandés : 5 h par semaine (Garde d'enfants). Moins de 30 ans uniquement. J'habite dans une maison et je recherche une étudiante véhiculé qui peut m'aider à emmener ma fille à l'école le matin et la garder le week-end (2 week-end par mois) . Bonne journée !

Annonce visible sur http://www.repimmo.com sous la REF n°17853676

voir tous les détails sur ce bien http://www.repimmo.com/petite_annonces_immobiliere/17853676/appartement-location-ville_du_bois-91.php

CAMARAGE
24 rue de Clichy,
07509 PARIS
Tel : 06.37.38.94.59
E-Mail : benjamin@camarage.fr

catalogue PDF généré par http://www.repimmo.com

Location Appartement MARSEILLE-7EME-ARRONDISSEMENT (Bouches du Rhone - 13)

Surface : 82 m2

Nb pièces : 3 pièces

Charges : 30 €

Prix : 330 €/mois

Réf : BXTJZLZ1 -

Description détaillée :

Une chambre est disponible chez JEAN-MICHEL, 62 ans, très sociable, qui souhaite accueillir un étudiant ou jeune actif de moins de 30 ans respectueux et autonome. Chambre toute équipée dans un grand logement. Eligible aux APL. garçon uniquement. Logement non-fumeur. Présence d'un animal : un poisson. Services demandés : 2 h par semaine (Bricolage). Moins de 30 ans uniquement. Un jeune homme ayant des projets et qui aurait besoin de réseau. Bonne journée !

Annonce visible sur http://www.repimmo.com sous la REF n°17853675

voir tous les détails sur ce bien http://www.repimmo.com/petite_annonces_immobiliere/17853675/appartement-location-marseille_7eme_arrondissement-13.php

CAMARAGE
24 rue de Clichy,
07509 PARIS
Tel : 06.37.38.94.59
E-Mail : benjamin@camarage.fr

catalogue PDF généré par http://www.repimmo.com

Location Appartement CHELLES (Seine et marne - 77)

Surface : 100 m2

Nb pièces : 3 pièces

Charges : 30 €

Prix : 540 €/mois

Réf : 30353L0F -

Description détaillée :

Une chambre est disponible chez Louise, 61 ans, très sociable, qui souhaite accueillir un étudiant ou jeune actif de moins de 30 ans respectueux et autonome. Chambre toute équipée dans un grand logement. Eligible aux APL. Logement non-fumeur. Présence d'un animal : non. Moins de 30 ans uniquement. Je souhaite accueillir un jeune dans ma maison en région Parisienne. Elle est entièrement équipée et agréable à vivre.

Le logement est à partager avec deux autres étudiants. . Bonne journée !

Annonce visible sur http://www.repimmo.com sous la REF n°17853674

voir tous les détails sur ce bien http://www.repimmo.com/petite_annonces_immobiliere/17853674/appartement-location-chelles-77.php

CAMARAGE
24 rue de Clichy,
07509 PARIS
Tel : 06.37.38.94.59
E-Mail : benjamin@camarage.fr

catalogue PDF généré par http://www.repimmo.com

Location Appartement BORDEAUX (Gironde - 33)

Surface : 160 m2

Nb pièces : 3 pièces

Charges : 30 €

Prix : 430 €/mois

Réf : L9KNB4M4 -

Description détaillée :

Une chambre est disponible chez Bernard, 81 ans, très sociable, qui souhaite accueillir un étudiant ou jeune actif de moins de 30 ans respectueux et autonome. Chambre toute équipée dans un grand logement. Eligible aux APL. garçon uniquement. Logement non-fumeur. Présence d'un animal : non. Moins de 30 ans uniquement. Je recherche un jeune sérieux, qui soit honnête et calme.. Bonne journée !

Annonce visible sur http://www.repimmo.com sous la REF n°17853673

voir tous les détails sur ce bien http://www.repimmo.com/petite_annonces_immobiliere/17853673/appartement-location-bordeaux-33.php

CAMARAGE
24 rue de Clichy,
07509 PARIS
Tel : 06.37.38.94.59
E-Mail : benjamin@camarage.fr

catalogue PDF généré par http://www.repimmo.com

Location Appartement MARSEILLE-9EME-ARRONDISSEMENT (Bouches du Rhone - 13)

Surface : 26 m2

Nb pièces : 3 pièces

Charges : 30 €

Prix : 343 €/mois

Réf : 9FRD71AX -

Description détaillée :

Une chambre est disponible chez Claude, 75 ans, très sociable, qui souhaite accueillir un étudiant ou jeune actif de moins de 30 ans respectueux et autonome. Chambre toute équipée dans un grand logement. Eligible aux APL. garçon uniquement. Logement non-fumeur. Présence d'un animal : un chat. Services demandés : 3 h par semaine (Aide informatique, Jardinage). Moins de 30 ans uniquement. Je suis une retraitée de. 74 ans.Et je vis dans un appartement qui comprend un jardin et un petit cabanon aménagé d'une chambre, salon, kitchenette, salle de douche et toilettes indépendants. Je serais heureuse de partager des intérêts communs ou divergents, j'accueille les chats des voisins et j'aimerais être aidée dans le nettoyage du jardin, et de l'aide informatique.. Bonne journée !

Annonce visible sur http://www.repimmo.com sous la REF n°17853672

voir tous les détails sur ce bien http://www.repimmo.com/petite_annonces_immobiliere/17853672/appartement-location-marseille_9eme_arrondissement-13.php

CAMARAGE
24 rue de Clichy,
07509 PARIS
Tel : 06.37.38.94.59
E-Mail : benjamin@camarage.fr

catalogue PDF généré par http://www.repimmo.com

Location Appartement AULNAY-SOUS-BOIS (Seine saint denis - 93)

Surface : 100 m2

Nb pièces : 3 pièces

Charges : 30 €

Prix : 530 €/mois

Réf : U7RQBNME -

Description détaillée :

Une chambre est disponible chez Kazaros, 61 ans, très sociable, qui souhaite accueillir un étudiant ou jeune actif de moins de 30 ans respectueux et autonome. Chambre toute équipée dans un grand logement. Eligible aux APL. garçon uniquement. Logement non-fumeur. Présence d'un animal : non. Moins de 30 ans uniquement. Chambre avec WC et lavabo à part 26 m2. Maison avec jardin. Je recherche un jeune discret . Bonne journée !

Annonce visible sur http://www.repimmo.com sous la REF n°17853668

voir tous les détails sur ce bien http://www.repimmo.com/petite_annonces_immobiliere/17853668/appartement-location-aulnay_sous_bois-93.php

CAMARAGE
24 rue de Clichy,
07509 PARIS
Tel : 06.37.38.94.59
E-Mail : benjamin@camarage.fr

catalogue PDF généré par http://www.repimmo.com

Location Appartement ANTONY (Hauts de Seine - 92)

Surface : 90 m2

Nb pièces : 3 pièces

Charges : 30 €

Prix : 280 €/mois

Réf : RMQM5C05 -

Description détaillée :

Une chambre est disponible chez Arielle, 63 ans, très sociable, qui souhaite accueillir un étudiant ou jeune actif de moins de 30 ans respectueux et autonome. Chambre toute équipée dans un grand logement. Eligible aux APL. fille uniquement. Logement non-fumeur. Présence d'un animal : un chien. Moins de 30 ans uniquement. A compter du 18/11/24 Location du lundi au vendredi : 1 chambre en bas d'un pavillon donc fraîche, pour
étudiante non frileuse et non fumeuse - accès cuisine - salle d'eau / wc - salle de bain & jardin, machine à laver le linge - pas d'accès au salon - chauffage mode bas. Il y a un chien.
Chambre disponible du 18/11/24 au 30/06/25
Location 3 mois minimum. Les 50 euros de charges pour eau gaz électricité & internet.
Cable RJ 45 accès internet.
Si vous êtes une personne frileuse, cette location n'est pas pour vous.
. Bonne journée !

Annonce visible sur http://www.repimmo.com sous la REF n°17853666

voir tous les détails sur ce bien http://www.repimmo.com/petite_annonces_immobiliere/17853666/appartement-location-antony-92.php

CAMARAGE
24 rue de Clichy,
07509 PARIS
Tel : 06.37.38.94.59
E-Mail : benjamin@camarage.fr

catalogue PDF généré par http://www.repimmo.com

Location Appartement COLOMBES (Hauts de Seine - 92)

Surface : 79 m2

Nb pièces : 3 pièces

Charges : 30 €

Prix : 355 €/mois

Réf : KSUZWJC5 -

Description détaillée :

Une chambre est disponible chez Annette, 66 ans, très sociable, qui souhaite accueillir un étudiant ou jeune actif de moins de 30 ans respectueux et autonome. Chambre toute équipée dans un grand logement. Eligible aux APL. fille uniquement. Logement non-fumeur. Présence d'un animal : non. Moins de 30 ans uniquement. Soyez la bienvenue.. Bonne journée !

Annonce visible sur http://www.repimmo.com sous la REF n°17853665

voir tous les détails sur ce bien http://www.repimmo.com/petite_annonces_immobiliere/17853665/appartement-location-colombes-92.php

CAMARAGE
24 rue de Clichy,
07509 PARIS
Tel : 06.37.38.94.59
E-Mail : benjamin@camarage.fr

catalogue PDF généré par http://www.repimmo.com

Location Appartement VERSAILLES (Yvelines - 78)

Surface : 90 m2

Nb pièces : 3 pièces

Charges : 30 €

Prix : 440 €/mois

Réf : 62L9LAJQ -

Description détaillée :

Une chambre est disponible chez Natalia, 61 ans, très sociable, qui souhaite accueillir un étudiant ou jeune actif de moins de 30 ans respectueux et autonome. Chambre toute équipée dans un grand logement. Eligible aux APL. Logement non-fumeur. Présence d'un animal : un chat. Moins de 30 ans uniquement. Logement situé près de la gare Versailles Chantiers. 12 mn en train direct ligne N jusqu'à Paris-Montparnasse. Ligne U amène à La Défense. RER C vous amène directement au centre de Paris. Commerces à proximité, 15 mn à pied du château et son domaine. stade et jardin au pied de l'immeuble. La forêt de Porchefontaine est à 15 mn à pied.

Vous pouvez profiter des espaces communes: salle, salon, terrasse, cuisine. le piano et la guitare sont à votre disposition (en respectant les horaires 9:00-20:00)

Pas de soirées festives svp ! . Bonne journée !

Annonce visible sur http://www.repimmo.com sous la REF n°17853664

voir tous les détails sur ce bien http://www.repimmo.com/petite_annonces_immobiliere/17853664/appartement-location-versailles-78.php

CAMARAGE
24 rue de Clichy,
07509 PARIS
Tel : 06.37.38.94.59
E-Mail : benjamin@camarage.fr

catalogue PDF généré par http://www.repimmo.com

Location Appartement NEUILLY-PLAISANCE (Seine saint denis - 93)

Surface : 65 m2

Nb pièces : 3 pièces

Charges : 30 €

Prix : 436 €/mois

Réf : 5NZW1X4F -

Description détaillée :

Une chambre est disponible chez Sylvie, 64 ans, très sociable, qui souhaite accueillir un étudiant ou jeune actif de moins de 30 ans respectueux et autonome. Chambre toute équipée dans un grand logement. Eligible aux APL. fille uniquement. Logement fumeur. Présence d'un animal : non. Moins de 30 ans uniquement. Je m'appel Sylvie. Jeune retraitée de 64 ans , aiment la vie , dynamique, aiment le contact. Je chercher à héberger une étudiante. . Bonne journée !

Annonce visible sur http://www.repimmo.com sous la REF n°17853662

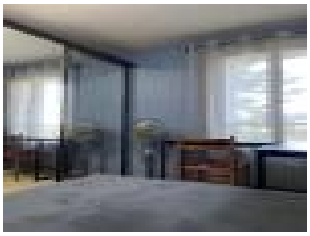

voir tous les détails sur ce bien http://www.repimmo.com/petite_annonces_immobiliere/17853662/appartement-location-neuilly_plaisance-93.php

CAMARAGE
24 rue de Clichy,
07509 PARIS
Tel : 06.37.38.94.59
E-Mail : benjamin@camarage.fr

catalogue PDF généré par http://www.repimmo.com

Location Appartement TOURS (Indre et loire - 37)

Surface : 80 m2

Nb pièces : 3 pièces

Charges : 30 €

Prix : 350 €/mois

Réf : UAGNJZ5J -

Description détaillée :

Une chambre est disponible chez gilles, 65 ans, très sociable, qui souhaite accueillir un étudiant ou jeune actif de moins de 30 ans respectueux et autonome. Chambre toute équipée dans un grand logement. Eligible aux APL. garçon uniquement. Logement non-fumeur. Présence d'un animal : non. Moins de 30 ans uniquement. Bonjour, je m'appelle Gilles, j'ai 65 ans et je vis dans cette maison depuis plus de 25 ans maintenant. Mes enfants sont grands. Malheureusement les journées se font un peu longues sans eux. J'ai toujours eu un grand intérêts pour les échanges entre générations. Je suis convaincue que la cohabitation représente une belle opportunité d'entraide et de partage. La chambre que je propose donne accès à la salle de bain partagée, accès à la cuisine et au salon, dans un environnement calme et propice aux études.

Veuillez me contacter par téléphone ou pas sms pour un délai de réponse plus rapide ! . Bonne journée !

Annonce visible sur http://www.repimmo.com sous la REF n°17850230

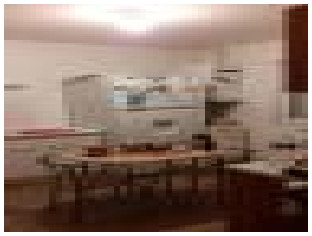
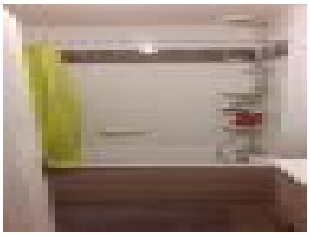
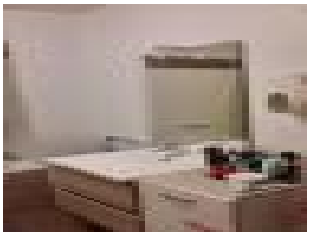

voir tous les détails sur ce bien http://www.repimmo.com/petite_annonces_immobiliere/17850230/appartement-location-tours-37.php

CAMARAGE
24 rue de Clichy,
07509 PARIS
Tel : 06.37.38.94.59
E-Mail : benjamin@camarage.fr

catalogue PDF généré par http://www.repimmo.com

Location Appartement TOULON (Var - 83)

Surface : 90 m2

Nb pièces : 3 pièces

Charges : 30 €

Prix : 250 €/mois

Réf : 7AJPCUR1 -

Description détaillée :

Une chambre est disponible chez Nicolette , 80 ans, très sociable, qui souhaite accueillir un étudiant ou jeune actif de moins de 30 ans respectueux et autonome. Chambre toute équipée dans un grand logement. Eligible aux APL. Logement non-fumeur. Présence d'un animal : un chien. Services demandés : 5 h par semaine (Présence). Moins de 30 ans uniquement. Je cherche à accueillir un jeune car j'ai besoin d'un peu de présence. . Bonne journée !

Annonce visible sur http://www.repimmo.com sous la REF n°17850227

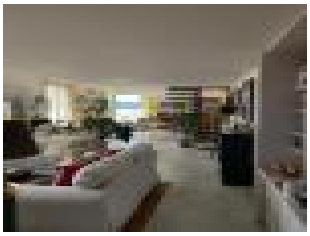

voir tous les détails sur ce bien http://www.repimmo.com/petite_annonces_immobiliere/17850227/appartement-location-toulon-83.php

CAMARAGE
24 rue de Clichy,
07509 PARIS
Tel : 06.37.38.94.59
E-Mail : benjamin@camarage.fr

catalogue PDF généré par http://www.repimmo.com

Location Appartement BLANC-MESNIL (Seine saint denis - 93)

Surface : 86 m2

Nb pièces : 3 pièces

Charges : 30 €

Prix : 530 €/mois

Réf : 9XEEQUET2D -

Description détaillée :

Une chambre est disponible chez Dominique, 63 ans, très sociable, qui souhaite accueillir un étudiant ou jeune actif de moins de 30 ans respectueux et autonome. Chambre toute équipée dans un grand logement. Eligible aux APL. garçon uniquement. Logement non-fumeur. Présence d'un animal : non. Services demandés : 1 h par semaine (Bricolage, Jardinage, Présence). Moins de 30 ans uniquement. Je recherche un jeune de confiance pour cohabiter avec lui dans mon appartement. Je n'accepte pas les fumeurs et je demande des services pour le ménage et du bricolage occasionellement.. Bonne journée !

Annonce visible sur http://www.repimmo.com sous la REF n°17847534

voir tous les détails sur ce bien http://www.repimmo.com/petite_annonces_immobiliere/17847534/appartement-location-blanc_mesnil-93.php

CAMARAGE
24 rue de Clichy,
07509 PARIS
Tel : 06.37.38.94.59
E-Mail : benjamin@camarage.fr

catalogue PDF généré par http://www.repimmo.com

Location Appartement VALENTON (Val de Marne - 94)

Surface : 85 m2

Nb pièces : 3 pièces

Charges : 30 €

Prix : 430 €/mois

Réf : SAS0U961 -

Description détaillée :

Une chambre est disponible chez Badra, 70 ans, très sociable, qui souhaite accueillir un étudiant ou jeune actif de moins de 30 ans respectueux et autonome. Chambre toute équipée dans un grand logement. Eligible aux APL. fille uniquement. Logement non-fumeur. Présence d'un animal : un chat. Moins de 30 ans uniquement. Rien de spécial . Bonne journée !

Annonce visible sur http://www.repimmo.com sous la REF n°17847533

voir tous les détails sur ce bien http://www.repimmo.com/petite_annonces_immobiliere/17847533/appartement-location-valenton-94.php

CAMARAGE
24 rue de Clichy,
07509 PARIS
Tel : 06.37.38.94.59
E-Mail : benjamin@camarage.fr

catalogue PDF généré par http://www.repimmo.com

Location Appartement MARSEILLE-3EME-ARRONDISSEMENT (Bouches du Rhone - 13)

Surface : 70 m2

Nb pièces : 3 pièces

Charges : 30 €

Prix : 330 €/mois

Réf : HB7XIMBV -

Description détaillée :

Une chambre est disponible chez LILIANE, 75 ans, très sociable, qui souhaite accueillir un étudiant ou jeune actif de moins de 30 ans respectueux et autonome. Chambre toute équipée dans un grand logement. Eligible aux APL. fille uniquement. Logement fumeur. Présence d'un animal : un chat. Moins de 30 ans uniquement. âgée de 75 ans (mais toujours 35 ans dans ma tête)

niveau d'études supérieur, bonne éducation, décontractée,T3 de 70 m2, terrasse, 1er et, ascenseur, proche fac Saint Charles, gare, métro, bus, autoroutes, hôpital, grandes surfaces, épiciers de nuit...

Chambre 10 m2, très calme (rangements, bureau, WIFI, télé)

Terrasse, verdure

parking. Bonne journée !

Annonce visible sur http://www.repimmo.com sous la REF n°17844044

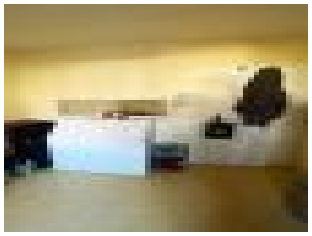

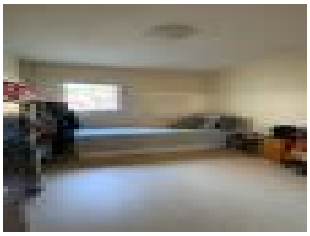

voir tous les détails sur ce bien http://www.repimmo.com/petite_annonces_immobiliere/17844044/appartement-location-marseille_3eme_arrondissement-13.php

CAMARAGE
24 rue de Clichy,
07509 PARIS
Tel : 06.37.38.94.59
E-Mail : benjamin@camarage.fr

catalogue PDF généré par http://www.repimmo.com

Location Appartement BOUSCAT (Gironde - 33)

Surface : 90 m2

Nb pièces : 3 pièces

Charges : 30 €

Prix : 430 €/mois

Réf : G69WW2SV -

Description détaillée :

Une chambre est disponible chez Marie louise, 68 ans, très sociable, qui souhaite accueillir un étudiant ou jeune actif de moins de 30 ans respectueux et autonome. Chambre toute équipée dans un grand logement. Eligible aux APL. fille uniquement. Logement non-fumeur. Présence d'un animal : non. Moins de 30 ans uniquement. Polie, propre et agréable.. Bonne journée !

Annonce visible sur http://www.repimmo.com sous la REF n°17829681

voir tous les détails sur ce bien http://www.repimmo.com/petite_annonces_immobiliere/17829681/appartement-location-bouscat-33.php

CAMARAGE
24 rue de Clichy,
07509 PARIS
Tel : 06.37.38.94.59
E-Mail : benjamin@camarage.fr

catalogue PDF généré par http://www.repimmo.com

Location Appartement STRASBOURG (Bas rhin - 67)

Surface : 67 m2

Nb pièces : 3 pièces

Charges : 30 €

Prix : 340 €/mois

Réf : 17B3094M -

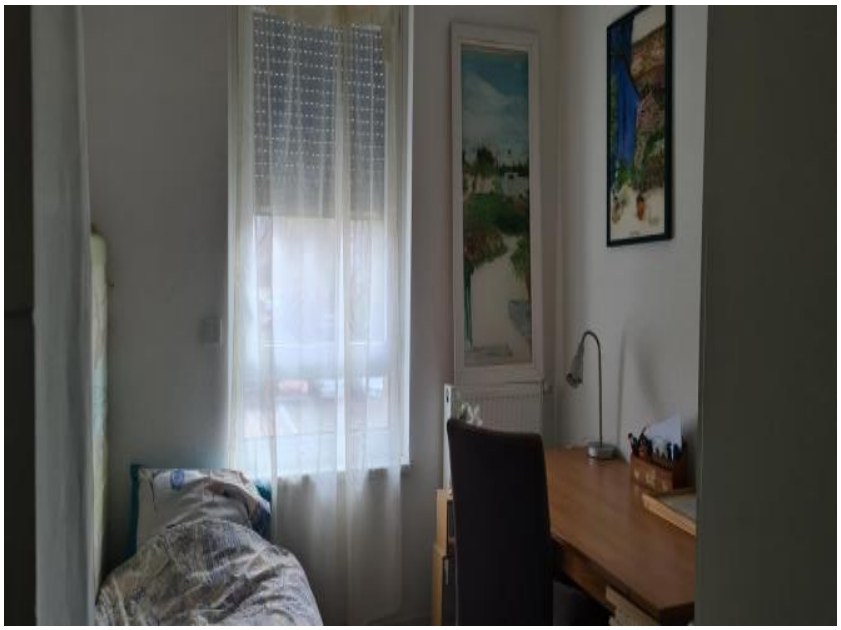

Description détaillée :

Une chambre est disponible chez genevieve, 62 ans, très sociable, qui souhaite accueillir un étudiant ou jeune actif de moins de 30 ans respectueux et autonome. Chambre toute équipée dans un grand logement. Eligible aux APL. fille uniquement. Logement fumeur. Présence d'un animal : non. Services demandés : 3 h par semaine (Bricolage, Préparation de repas). Moins de 30 ans uniquement. l'appartement se présente en 2 parties dans quartier calme à proximité des commerces, transports et universités , je suis facile à vivre j'aime bien discuter, j'ai déjà eu des expériences de colocations .. Bonne journée !

Annonce visible sur http://www.repimmo.com sous la REF n°17825976

voir tous les détails sur ce bien http://www.repimmo.com/petite_annonces_immobiliere/17825976/appartement-location-strasbourg-67.php

CAMARAGE
24 rue de Clichy,
07509 PARIS
Tel : 06.37.38.94.59
E-Mail : benjamin@camarage.fr

catalogue PDF généré par http://www.repimmo.com

Location Appartement VILLEURBANNE (Rhone - 69)

Surface : 80 m2

Nb pièces : 3 pièces

Charges : 30 €

Prix : 380 €/mois

Réf : VFTE2EAPVD -

Description détaillée :

Une chambre est disponible chez Monique, 77 ans, très sociable, qui souhaite accueillir un étudiant ou jeune actif de moins de 30 ans respectueux et autonome. Chambre toute équipée dans un grand logement. Eligible aux APL. fille uniquement. Logement non-fumeur. Présence d'un animal : non. Moins de 30 ans uniquement. J'habite dans un appartement charmant, je suis a la cherche d'une fille calme, sympa et propre.. Bonne journée !

Annonce visible sur http://www.repimmo.com sous la REF n°17822951

voir tous les détails sur ce bien http://www.repimmo.com/petite_annonces_immobiliere/17822951/appartement-location-villeurbanne-69.php

CAMARAGE
24 rue de Clichy,
07509 PARIS
Tel : 06.37.38.94.59
E-Mail : benjamin@camarage.fr

catalogue PDF généré par http://www.repimmo.com

Location Appartement AULNAY-SOUS-BOIS (Seine saint denis - 93)

Surface : 100 m2

Nb pièces : 3 pièces

Charges : 30 €

Prix : 580 €/mois

Réf : A47GHB4J -

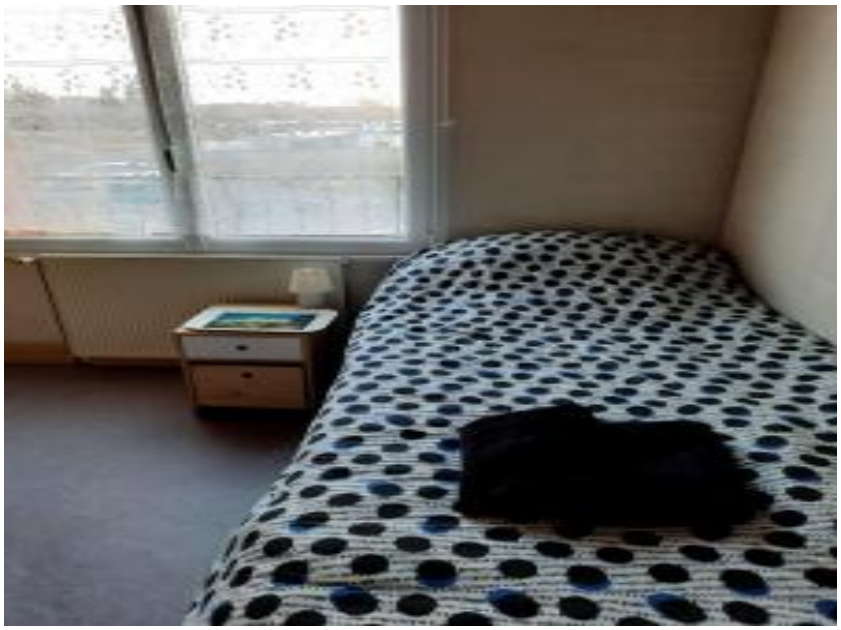

Description détaillée :

Une chambre est disponible chez Sylvie , 63 ans, très sociable, qui souhaite accueillir un étudiant ou jeune actif de moins de 30 ans respectueux et autonome. Chambre toute équipée dans un grand logement. Eligible aux APL. Logement fumeur. Présence d'un animal : un oiseau. Services demandés : 2 h par semaine (Aide informatique, Bricolage, Jardinage). Moins de 30 ans uniquement. Nous louons 1 chambre privée dans notre maison familiale.
A disposition bureau bouilloire frigidaire wifi dans la chambre.
Certaines pièces sont partagées comme cuisine (jusqu'à 20h) jardin salle de bain. Les autres pièces sont privées.
Nous sommes 1 couple de retraités originaires des Hauts de France avec beaucoup de centre d'intérêts notamment le bénévolat la cuisine Le jardinage les animaux et la natation.
Nous sommes à 10mn à pied de la gare RER B
30mn en RER pour Paris ou Roissy Aéroport
La chambre est disponible à partir janvier 2025 jusqu'au mars 2025
Nous acceptons garçon ou fille.
Non sérieux ou sérieuse inutile de nous contacter.
. Bonne journée !

Annonce visible sur http://www.repimmo.com sous la REF n°17809028

voir tous les détails sur ce bien http://www.repimmo.com/petite_annonces_immobiliere/17809028/appartement-location-aulnay_sous_bois-93.php

CAMARAGE
24 rue de Clichy,
07509 PARIS
Tel : 06.37.38.94.59
E-Mail : benjamin@camarage.fr

catalogue PDF généré par http://www.repimmo.com

Location Appartement BONDY (Seine saint denis - 93)

Surface : 170 m2

Nb pièces : 3 pièces

Charges : 30 €

Prix : 430 €/mois

Réf : 8ZZARM32 -

Description détaillée :

Une chambre est disponible chez Elisabeth, 66 ans, très sociable, qui souhaite accueillir un étudiant ou jeune actif de moins de 30 ans respectueux et autonome. Chambre toute équipée dans un grand logement. Eligible aux APL. fille uniquement. Logement non-fumeur. Présence d'un animal : un chien. Moins de 30 ans uniquement. J'accueille une autre jeune et j'habite à 5 minutes à pied de la gare de Bondy.. Bonne journée !

Annonce visible sur http://www.repimmo.com sous la REF n°17809027

voir tous les détails sur ce bien http://www.repimmo.com/petite_annonces_immobiliere/17809027/appartement-location-bondy-93.php

CAMARAGE
24 rue de Clichy,
07509 PARIS
Tel : 06.37.38.94.59
E-Mail : benjamin@camarage.fr

catalogue PDF généré par http://www.repimmo.com

Location Appartement CIOTAT (Bouches du Rhone - 13)

Surface : 70 m2

Nb pièces : 3 pièces

Charges : 30 €

Prix : 530 €/mois

Réf : RXC0U4BE -

Description détaillée :

Une chambre est disponible chez Jacqueline , 82 ans, très sociable, qui souhaite accueillir un étudiant ou jeune actif de moins de 30 ans respectueux et autonome. Chambre toute équipée dans un grand logement. Eligible aux APL. Logement non-fumeur. Présence d'un animal : non. Moins de 30 ans uniquement. Je suis veuve et âgée de 81 ans , j'aime la lecture faire du tricot et la cuisine. Bonne journée !

Annonce visible sur http://www.repimmo.com sous la REF n°17809024

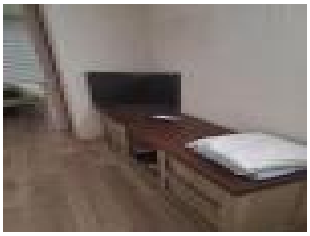

voir tous les détails sur ce bien http://www.repimmo.com/petite_annonces_immobiliere/17809024/appartement-location-ciotat-13.php

CAMARAGE
24 rue de Clichy,
07509 PARIS
Tel : 06.37.38.94.59
E-Mail : benjamin@camarage.fr

catalogue PDF généré par http://www.repimmo.com

Location Appartement ELANCOURT (Yvelines - 78)

Surface : 85 m2

Nb pièces : 3 pièces

Charges : 30 €

Prix : 430 €/mois

Réf : 8JITHFQW -

Description détaillée :

Une chambre est disponible chez Denise, 80 ans, très sociable, qui souhaite accueillir un étudiant ou jeune actif de moins de 30 ans respectueux et autonome. Chambre toute équipée dans un grand logement. Eligible aux APL. fille uniquement. Logement non-fumeur. Présence d'un animal : un chien. Moins de 30 ans uniquement. Pas de régime alimentaire.. Bonne journée !

Annonce visible sur http://www.repimmo.com sous la REF n°17806430

voir tous les détails sur ce bien http://www.repimmo.com/petite_annonces_immobiliere/17806430/appartement-location-elancourt-78.php

CAMARAGE
24 rue de Clichy,
07509 PARIS
Tel : 06.37.38.94.59
E-Mail : benjamin@camarage.fr

catalogue PDF généré par http://www.repimmo.com

Location Appartement NICE (Alpes Maritimes - 06)

Surface : 90 m2

Nb pièces : 3 pièces

Charges : 30 €

Prix : 380 €/mois

Réf : XUHTEUE21H -

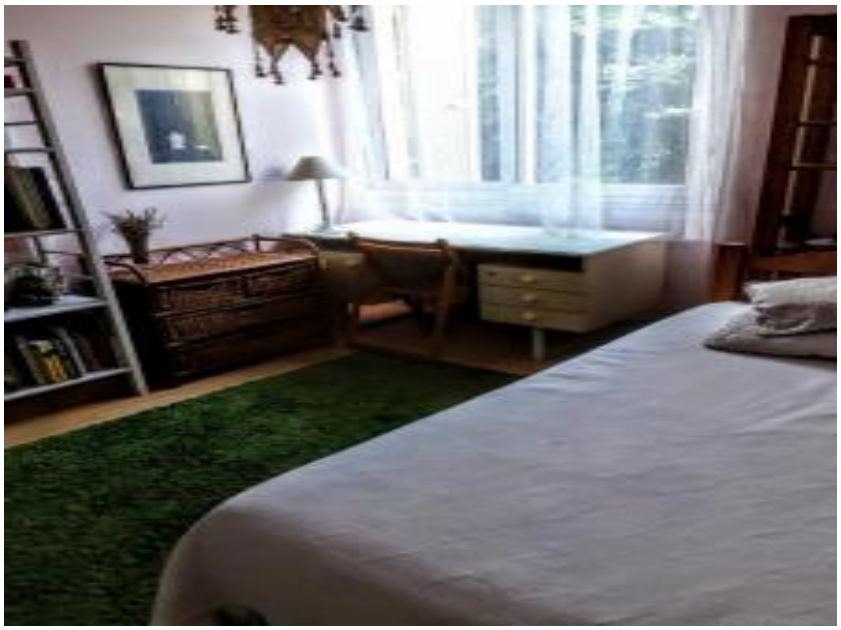

Description détaillée :

Une chambre est disponible chez Alice, 82 ans, très sociable, qui souhaite accueillir un étudiant ou jeune actif de moins de 30 ans respectueux et autonome. Chambre toute équipée dans un grand logement. Eligible aux APL. Logement non-fumeur. Présence d'un animal : non. Moins de 30 ans uniquement. Je vis dans un appartement avec un professeur de musique que j'accueille 2 fois par semaine.Je ne demande pas de service.. Bonne journée !

Annonce visible sur http://www.repimmo.com sous la REF n°17802766

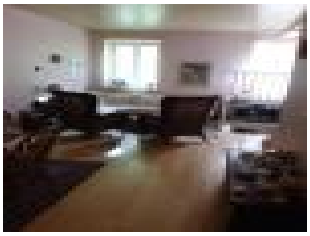

voir tous les détails sur ce bien http://www.repimmo.com/petite_annonces_immobiliere/17802766/appartement-location-nice-06.php

CAMARAGE
24 rue de Clichy,
07509 PARIS
Tel : 06.37.38.94.59
E-Mail : benjamin@camarage.fr

catalogue PDF généré par http://www.repimmo.com

Location Appartement PUTEAUX (Hauts de Seine - 92)

Surface : 92 m2

Nb pièces : 3 pièces

Charges : 30 €

Prix : 530 €/mois

Réf : BF0IAA60 -

Description détaillée :

Une chambre est disponible chez François- Julien , 60 ans, très sociable, qui souhaite accueillir un étudiant ou jeune actif de moins de 30 ans respectueux et autonome. Chambre toute équipée dans un grand logement. Eligible aux APL. garçon uniquement. Logement fumeur. Présence d'un animal : non. Moins de 30 ans uniquement. JJ. Bonne journée !

Annonce visible sur http://www.repimmo.com sous la REF n°17802765

voir tous les détails sur ce bien http://www.repimmo.com/petite_annonces_immobiliere/17802765/appartement-location-puteaux-92.php

CAMARAGE
24 rue de Clichy,
07509 PARIS
Tel : 06.37.38.94.59
E-Mail : benjamin@camarage.fr

catalogue PDF généré par http://www.repimmo.com

Location Appartement VILLEPARISIS (Seine et marne - 77)

Surface : 45 m2

Nb pièces : 3 pièces

Charges : 30 €

Prix : 430 €/mois

Réf : I8S3V88WA5 -

Description détaillée :

Une chambre est disponible chez catherine, 68 ans, très sociable, qui souhaite accueillir un étudiant ou jeune actif de moins de 30 ans respectueux et autonome. Chambre toute équipée dans un grand logement. Eligible aux APL. fille uniquement. Logement non-fumeur. Présence d'un animal : non. Moins de 30 ans uniquement. Je vis dans un appartement à deux étages.

l'étage sera réservé au jeune que j'accueillerai.

je possède personnellement UN CHIEN et je garde très souvent LE GRAND CHIEN de mon copain.

Je m'occupe aussi des chiens des amis lorsqu'ils partent en vacances

AUCUN N EST AGRESSIF BIEN AU CONTRAIRE, ILS SONT CONVIVIAUX. Bonne journée !

Annonce visible sur http://www.repimmo.com sous la REF n°17797134

voir tous les détails sur ce bien http://www.repimmo.com/petite_annonces_immobiliere/17797134/appartement-location-villeparisis-77.php

CAMARAGE
24 rue de Clichy,
07509 PARIS
Tel : 06.37.38.94.59
E-Mail : benjamin@camarage.fr

catalogue PDF généré par http://www.repimmo.com

Location Appartement RILLIEUX-LA-PAPE (Rhone - 69)

Surface : 70 m2

Nb pièces : 3 pièces

Charges : 30 €

Prix : 405 €/mois

Réf : 0KN6Y4IN -

Description détaillée :

Une chambre est disponible chez Afifa, 65 ans, très sociable, qui souhaite accueillir un étudiant ou jeune actif de moins de 30 ans respectueux et autonome. Chambre toute équipée dans un grand logement. Eligible aux APL. fille uniquement. Logement non-fumeur. Présence d'un animal : non. Moins de 30 ans uniquement. Je suis retraité, je vis avec ma femme mon appartement dans une belle résidence avec belle terrasse au rdc . Bonne journée !

Annonce visible sur http://www.repimmo.com sous la REF n°17766102

voir tous les détails sur ce bien http://www.repimmo.com/petite_annonces_immobiliere/17766102/appartement-location-rillieux_la_pape-69.php

CAMARAGE
24 rue de Clichy,
07509 PARIS
Tel : 06.37.38.94.59
E-Mail : benjamin@camarage.fr

catalogue PDF généré par http://www.repimmo.com

Location Appartement MARSEILLE-4EME-ARRONDISSEMENT (Bouches du Rhone - 13)

Surface : 67 m2

Nb pièces : 3 pièces

Charges : 30 €

Prix : 370 €/mois

Réf : RVO6HUAN -

Description détaillée :

Une chambre est disponible chez Frederique , 69 ans, très sociable, qui souhaite accueillir un étudiant ou jeune actif de moins de 30 ans respectueux et autonome. Chambre toute équipée dans un grand logement. Eligible aux APL. fille uniquement. Logement fumeur. Présence d'un animal : un chat. Services demandés : 2 h par semaine (Courses). Moins de 30 ans uniquement. Je suis mamie de 5 petits amours, ancienne preparatrice en pharmacie. Je pense etre assez cool et tres ouverte d esprit j ai fais beaucoup de benevolat. J aime beaucoup communiquer. Mon appartelent est 1 T3, assez sympa a se que me dises mes amis. J ai 3 chats et j adore les plantes. Balcon devant et derriere voila. . Bonne journée !

Annonce visible sur http://www.repimmo.com sous la REF n°17686959

voir tous les détails sur ce bien http://www.repimmo.com/petite_annonces_immobiliere/17686959/appartement-location-marseille_4eme_arrondissement-13.php

CAMARAGE
24 rue de Clichy,
07509 PARIS
Tel : 06.37.38.94.59
E-Mail : benjamin@camarage.fr

catalogue PDF généré par http://www.repimmo.com

Location Appartement CRAN-GEVRIER ANNECY (Haute savoie - 74)

Surface : 90 m2

Nb pièces : 3 pièces

Charges : 30 €

Prix : 430 €/mois

Réf : GTCARHZ0TO -

Description détaillée :

Une chambre est disponible chez FLORENCE, 60 ans, très sociable, qui souhaite accueillir un étudiant ou jeune actif de moins de 30 ans respectueux et autonome. Chambre toute équipée dans un grand logement. Eligible aux APL. garçon uniquement. Logement non-fumeur. Présence d'un animal : un chien. Moins de 30 ans uniquement. Appartement en duplex en rez-de-jardin, chambre à l'étage.

Sanitaires en commun.

J'ai 60 ans, à la retraite. J'ai beaucoup d'activités. J'ai une femelle York shire.

J'aime beaucoup discuter. . Bonne journée !

Annonce visible sur http://www.repimmo.com sous la REF n°17664460

voir tous les détails sur ce bien http://www.repimmo.com/petite_annonces_immobiliere/17664460/appartement-location-cran_gevrier-74.php

CAMARAGE
24 rue de Clichy,
07509 PARIS
Tel : 06.37.38.94.59
E-Mail : benjamin@camarage.fr

catalogue PDF généré par http://www.repimmo.com

Location Appartement LYON-5EME-ARRONDISSEMENT (Rhone - 69)

Surface : 72 m2

Nb pièces : 3 pièces

Charges : 30 €

Prix : 355 €/mois

Réf : 8VT6K7XM -

Description détaillée :

Une chambre est disponible chez laurence, 61 ans, très sociable, qui souhaite accueillir un étudiant ou jeune actif de moins de 30 ans respectueux et autonome. Chambre toute équipée dans un grand logement. Eligible aux APL. fille uniquement. Logement non-fumeur. Présence d'un animal : un chien. Moins de 30 ans uniquement. Bonjour je souhaiterai cohabiter avec une jeune pour partager mon logement. J'aime la cuisine et j'ai un chien !. Bonne journée !

Annonce visible sur http://www.repimmo.com sous la REF n°17605187

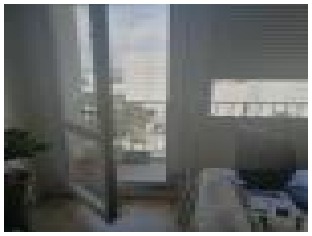

voir tous les détails sur ce bien http://www.repimmo.com/petite_annonces_immobiliere/17605187/appartement-location-lyon_5eme_arrondissement-69.php

CAMARAGE
24 rue de Clichy,
07509 PARIS
Tel : 06.37.38.94.59
E-Mail : benjamin@camarage.fr

catalogue PDF généré par http://www.repimmo.com

Location Appartement MARSEILLE-10EME-ARRONDISSEMENT (Bouches du Rhone - 13)

Surface : 65 m2

Nb pièces : 3 pièces

Charges : 30 €

Prix : 380 €/mois

Réf : SINP6650 -

Description détaillée :

Une chambre est disponible chez Jocelyne, 69 ans, très sociable, qui souhaite accueillir un étudiant ou jeune actif de moins de 30 ans respectueux et autonome. Chambre toute équipée dans un grand logement. Eligible aux APL. fille uniquement. Logement fumeur. Présence d'un animal : un chien. Services demandés : 1 h par semaine (Jardinage, Présence, Sorties). Moins de 30 ans uniquement. Je m'appelle Jocelyne et je souhaite accueillir une étudiante pour cohabiter. J'ai un jardin et un chien. Je demande deux heures de services par semaine pour jardiner, discuter et sortir. . Bonne journée !

Annonce visible sur http://www.repimmo.com sous la REF n°17593547

voir tous les détails sur ce bien http://www.repimmo.com/petite_annonces_immobiliere/17593547/appartement-location-marseille_10eme_arrondissement-13.php

CAMARAGE
24 rue de Clichy,
07509 PARIS
Tel : 06.37.38.94.59
E-Mail : benjamin@camarage.fr

catalogue PDF généré par http://www.repimmo.com

Location Appartement AJACCIO (Corse - 20)

Surface : 80 m2

Nb pièces : 3 pièces

SDB : 1 salle de bains

Charges : 30 €

Prix : 530 €/mois

Réf : HKEUXK6W -

Description détaillée :

Une chambre est disponible chez NADINE, 74 ans, très sociable, qui souhaite accueillir un étudiant ou jeune actif de moins de 30 ans respectueux et autonome. Chambre toute équipée dans un grand logement. Eligible aux APL. Logement fumeur. Présence d'un animal : non. Services demandés : 1 h par semaine (Jardinage). Moins de 30 ans uniquement. J'ai 73 ans. Il s'agit d'une maison avec un appartement au rez de chaussée qui donne sur un jardin. Il y a deux chambres, un salon/salle à manger/cuisine, une salle de bain et un WC indépendant. La plage est à 3 minutes à pied. L'appartement est non fumeur mais il est bien sûr possible de fumer à la fenêtre ou dans le jardin.. Bonne journée !

Annonce visible sur http://www.repimmo.com sous la REF n°17539771

voir tous les détails sur ce bien http://www.repimmo.com/petite_annonces_immobiliere/17539771/appartement-location-ajaccio-20.php

CAMARAGE
24 rue de Clichy,
07509 PARIS
Tel : 06.37.38.94.59
E-Mail : benjamin@camarage.fr

catalogue PDF généré par http://www.repimmo.com

Location Appartement PARIS PARIS-14EME-ARRONDISSEMENT (Paris - 75)

Surface : 110 m2

Nb pièces : 3 pièces

SDB : 2 salles de bains

Charges : 30 €

Prix : 130 €/mois

Réf : QTGB5375 -

Description détaillée :

Une chambre est disponible chez André, 96 ans, très sociable, qui souhaite accueillir un étudiant ou jeune actif de moins de 30 ans respectueux et autonome. Chambre toute équipée dans un grand logement. Eligible aux APL. Logement non-fumeur. Présence d'un animal : non. Moins de 30 ans uniquement. Nous proposons de mette à disposition une chambre à Paris Montparnasse en cohabitation avec notre mère de 95 ans. L'appartement de 110 m2 comprend 2 salles de bains et 2 toilettes.

Une chambre sera privatisée pour la personne acceptant engagement minimum de présence principalement le soir et la nuit.

Soins, cuisine et ménage sont déjà organisé, seule la compagnie le soir est nécessaire. Une faible rémunération peut être envisagé pour un engagement 7/7 et pendant les vacances.

. Bonne journée !

Annonce visible sur http://www.repimmo.com sous la REF n°17501011

voir tous les détails sur ce bien http://www.repimmo.com/petite_annonces_immobiliere/17501011/appartement-location-paris_14eme_arrondissement-75.php

CAMARAGE
24 rue de Clichy,
07509 PARIS
Tel : 06.37.38.94.59
E-Mail : benjamin@camarage.fr

catalogue PDF généré par http://www.repimmo.com

Location Appartement RABASTENS (Tarn - 81)

Surface : 80 m2

Nb pièces : 3 pièces

SDB : 1 salle de bains

Charges : 30 €

Prix : 430 €/mois

Réf : LL7YE4L3 -

Description détaillée :

Une chambre est disponible chez Annie, 64 ans, très sociable, qui souhaite accueillir un étudiant ou jeune actif de moins de 30 ans respectueux et autonome. Chambre toute équipée dans un grand logement. Eligible aux APL. Logement non-fumeur. Présence d'un animal : un chat. Services demandés : 5 h par semaine (Bricolage). Moins de 30 ans uniquement. Réservée, calme, agréable et sympathique.

Maison mitoyenne. 80 m2. Tout en longueur.

Au rdc salon puis cuisine, et une véranda donnant sur un petit jardin.

A l étage se trouve la chambre à louer, une salle de bain, et ma chambre de l autre côté.

Les parties sont communes sauf la chambre.. Bonne journée !

Annonce visible sur http://www.repimmo.com sous la REF n°17493441

voir tous les détails sur ce bien http://www.repimmo.com/petite_annonces_immobiliere/17493441/appartement-location-rabastens-81.php

CAMARAGE
24 rue de Clichy,
07509 PARIS
Tel : 06.37.38.94.59
E-Mail : benjamin@camarage.fr

catalogue PDF généré par http://www.repimmo.com

Location Appartement DAMPS (Eure - 27)

Surface : 155 m2

Nb pièces : 3 pièces

Charges : 30 €

Prix : 380 €/mois

Réf : BDEC4LR5 -

Description détaillée :

Une chambre est disponible chez Philippe, 66 ans, très sociable, qui souhaite accueillir un étudiant ou jeune actif de moins de 30 ans respectueux et autonome. Chambre toute équipée dans un grand logement. Eligible aux APL. garçon uniquement. Logement non-fumeur. Présence d'un animal : non. Services demandés : 5 h par semaine (Aide informatique, Bricolage, Jardinage, Préparation de repas). Moins de 30 ans uniquement. Mon souhait: vivre autrement avec d'avantage d'échanges au quotidien afin de rompre avec la solitude actuelle. Ma maison peut être qualifiée de confortable et spacieuse, entourée d'un grand et joli jardin. Ce cadre agréable est situé proche de la rivière longée par une voie verte qui mène entre autre à la base de loisirs toute proche de Lery-Poses.. Bonne journée !

Annonce visible sur http://www.repimmo.com sous la REF n°17425706

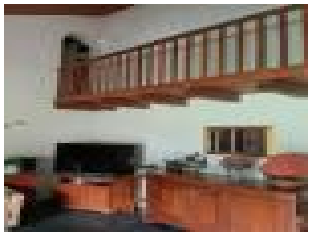
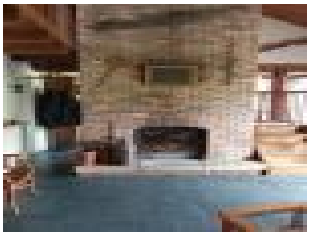

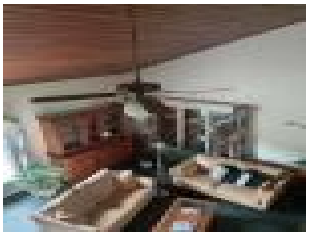

voir tous les détails sur ce bien http://www.repimmo.com/petite_annonces_immobiliere/17425706/appartement-location-damps-27.php

CAMARAGE
24 rue de Clichy,
07509 PARIS
Tel : 06.37.38.94.59
E-Mail : benjamin@camarage.fr

catalogue PDF généré par http://www.repimmo.com

Location Appartement TONNEINS (Lot et garonne - 47)

Surface : 200 m2

Nb pièces : 3 pièces

Charges : 30 €

Prix : 480 €/mois

Réf : 85BB3HG5 -

Description détaillée :

Une chambre est disponible chez Maryse , 72 ans, très sociable, qui souhaite accueillir un étudiant ou jeune actif de moins de 30 ans respectueux et autonome. Chambre toute équipée dans un grand logement. Eligible aux APL. Logement fumeur. Services demandés : 5 h par semaine (Jardinage, Ménage). Moins de 30 ans uniquement. . Bonne journée !

Annonce visible sur http://www.repimmo.com sous la REF n°17342290

voir tous les détails sur ce bien http://www.repimmo.com/petite_annonces_immobiliere/17342290/appartement-location-tonneins-47.php

CAMARAGE
24 rue de Clichy,
07509 PARIS
Tel : 06.37.38.94.59
E-Mail : benjamin@camarage.fr

catalogue PDF généré par http://www.repimmo.com

Location Appartement PAIMPOL (Cotes d'armor - 22)

Surface : 70 m2

Nb pièces : 3 pièces

Charges : 30 €

Prix : 180 €/mois

Réf : R6TJEJ1L -

Description détaillée :

Une chambre est disponible chez Eliane, 75 ans, très sociable, qui souhaite accueillir un étudiant ou jeune actif de moins de 30 ans respectueux et autonome. Chambre toute équipée dans un grand logement. Eligible aux APL. fille uniquement. Logement non-fumeur. Présence d'un animal : non. Services demandés : 5 h par semaine (Courses, Présence, Sorties). Moins de 30 ans uniquement. Je vis seule à Paimpol, au bord de la mer et à 5 min en voiture du centre ville. J'aime beaucoup cuisiner et partager de bons plats. La maison que j'occupe est constituée de 3 étages (donc beaucoup d'escaliers), avec 2 chambres au dernier qui ont chacune leur salle de bain et une vue direct sur la mer. Le salon est grand et convivial. Une de mes filles habite à Rennes et vient très régulièrement me rendre visite. je serais ravie de pouvoir partager des moments de convivialité et recevoir de l'aide quelques fois dans la semaine pour sortir en ville, ou faire des courses. J'ai une voiture que je ne peux malheureusement pas conduire mais qui pourrait être utilisée de temps en temps par ma colocataire lorsque j'aurais besoin de sortir. . Bonne journée !

Annonce visible sur http://www.repimmo.com sous la REF n°17338221

voir tous les détails sur ce bien http://www.repimmo.com/petite_annonces_immobiliere/17338221/appartement-location-paimpol-22.php

CAMARAGE
24 rue de Clichy,
07509 PARIS
Tel : 06.37.38.94.59
E-Mail : benjamin@camarage.fr

catalogue PDF généré par http://www.repimmo.com

Location Appartement PERPIGNAN (Pyrenees orientales - 66)

Surface : 150 m2

Nb pièces : 3 pièces

Charges : 30 €

Prix : 410 €/mois

Réf : VK4O3SZ0 -

Description détaillée :

Une chambre est disponible chez Daniel, 66 ans, très sociable, qui souhaite accueillir un étudiant ou jeune actif de moins de 30 ans respectueux et autonome. Chambre toute équipée dans un grand logement. Eligible aux APL. garçon uniquement. Logement non-fumeur. Présence d'un animal : un chat. Services demandés : 3 h par semaine (Bricolage, Jardinage). Moins de 30 ans uniquement. Une personne aimant et respectueux de la nature . Bonne journée !

Annonce visible sur http://www.repimmo.com sous la REF n°17309737

voir tous les détails sur ce bien http://www.repimmo.com/petite_annonces_immobiliere/17309737/appartement-location-perpignan-66.php

CAMARAGE
24 rue de Clichy,
07509 PARIS
Tel : 06.37.38.94.59
E-Mail : benjamin@camarage.fr

catalogue PDF généré par http://www.repimmo.com

Location Appartement APREMONT (Savoie - 73)

Surface : 90 m2

Nb pièces : 3 pièces

Charges : 30 €

Prix : 510 €/mois

Réf : AZV8UQ91 -

Description détaillée :

Une chambre est disponible chez gilles, 63 ans, très sociable, qui souhaite accueillir un étudiant ou jeune actif de moins de 30 ans respectueux et autonome. Chambre toute équipée dans un grand logement. Eligible aux APL. garçon uniquement. Logement non-fumeur. Présence d'un animal : non. Moins de 30 ans uniquement. retraité,sportif, chef de cuisine, chambre tout équipé; tv, frigo, internet, lave linge , salle de bain, commune, cuisine a disponibilité, parking, terrasse,jardin , a 15 mn du centre ville chambéry, bus a 400m, . Bonne journée !

Annonce visible sur http://www.repimmo.com sous la REF n°17191222

voir tous les détails sur ce bien http://www.repimmo.com/petite_annonces_immobiliere/17191222/appartement-location-apremont-73.php