catalogue PDF généré
par http://www.repimmo.com

3S IMMO

34, rue EugÃ¨ne Flachat 75017 PARIS

Tel : 01.45.72.99.20

E-Mail : 3simmo@pilotim.net

3S IMMO
34, rue EugÃ¨ne Flachat
75017 PARIS
Tel : 01.45.72.99.20
E-Mail : 3simmo@pilotim.net

catalogue PDF généré par http://www.repimmo.com

Location Appartement ARGENTEUIL (Val d'Oise - 95)

Surface : 45 m2

Nb pièces : 3 pièces

Chambres : 2 chambres

Charges : 25 €

Prix : 815 €/mois

Réf : 789 -

Description détaillée :
RUE DE L' ABBÉ FLEURY - ARGENTEUIL
En rez-de-chaussée d'une maison avec jardin, nous vous proposons un 3 pièces comprenant une entrée, un séjour, deux chambres, une cuisine, une salle d'eau avec WC. Une buanderie.
Chauffage eau chaude individuels gaz.
LIBRE IMMÉDIATEMENT
Visualisation photos, lien ci-contre :

L'AGENT DE LOCATION ÉTANT SOUVENT EN RDV, VEUILLEZ PRIVILÉGIER LE FORMULAIRE DE CONTACT AU TÉLÉPHONE. TOUTES LES DEMANDES SERONT TRAITÉES.

Les honoraires affichés comprennent l'état des lieux pour un montant de 135.90E TTC.
Si bail en dehors loi 89, nous consulter pour les honoraires.

Annonce visible sur http://www.repimmo.com sous la REF n°18313277

voir tous les détails sur ce bien http://www.repimmo.com/petite_annonces_immobiliere/18313277/appartement-location-argenteuil-95.php

3S IMMO
34, rue EugÃ¨ne Flachat
75017 PARIS
Tel : 01.45.72.99.20
E-Mail : 3simmo@pilotim.net

catalogue PDF généré par http://www.repimmo.com

Location Appartement PARIS PARIS-12EME-ARRONDISSEMENT (Paris - 75)

Surface : 45 m2

Nb pièces : 2 pièces

Chambres : 1 chambre

SDB : 1 salle de bains

Année de construction : 1960

Charges : 105 €

Prix : 1398 €/mois

Réf : 790 -

Description détaillée :

BOULEVARD DE REUILLY - PARIS 12ème

Au 3ème étage d'un immeuble ancien, nous vous proposons un 2 pièces comprenant une entrée, un séjour avec cuisine ouverte, une chambre, une salle de bains, WC.

Chauffage eau chaude individuels. Photos en cours de réalisation

L'AGENT DE LOCATION ÉTANT SOUVENT EN RDV, VEUILLEZ PRIVILÉGIER LE FORMULAIRE DE CONTACT AU TÉLÉPHONE. TOUTES LES DEMANDES SERONT TRAITÉES.

Les honoraires affichées comprennent l'état des lieux pour un montant de 135.30 E TTC.

Si bail hors loi 89 nous consulter pour les honoraires.

Annonce visible sur http://www.repimmo.com sous la REF n°18313276

voir tous les détails sur ce bien http://www.repimmo.com/petite_annonces_immobiliere/18313276/appartement-location-paris_12eme_arrondissement-75.php

3S IMMO
34, rue EugÃ¨ne Flachat
75017 PARIS
Tel : 01.45.72.99.20
E-Mail : 3simmo@pilotim.net

catalogue PDF généré par http://www.repimmo.com

Vente Appartement VINCENNES (Val de Marne - 94)

Surface : 91 m2

Nb pièces : 4 pièces

Chambres : 3 chambres

Prix : 997500 €

Réf : 788 -

Description détaillée :
À vendre : Appartement spacieux avec balcons au c?ur de Vincennes

Découvrez cet élégant appartement de type 3 pièces, situé au 8#7497; étage d'un immeuble de standing, offrant une superficie de 91,20 m². Ce bien rare sur le marché se distingue par ses nombreux atouts, à commencer par son entrée avec placard, qui vous mène à un double séjour lumineux et convivial.

La salle à manger, ouverte sur le séjour, vous permet d'accéder à un magnifique balcon filant, idéal pour profiter des belles journées ensoleillées. La cuisine fermée, entièrement aménagée et équipée.

L'appartement dispose également de deux chambres spacieuses, chacune avec un accès direct à un second balcon filant, vous garantissant une belle vue dégagée. Deux salles d'eau modernes et deux WC indépendants complètent ce bien, offrant confort et praticité au quotidien.
En sus un parking situé en sous sol de la résidence pour un montant de 35 500E + 1775 de FA.

Vous bénéficierez par ailleurs d'une cave au 3#7497; sous-sol et d'un emplacement de parking. Avec digicode, ascenseur, gardien, chauffage et eau chaude collectifs, garantissant ainsi un cadre de vie agréable et sécurisé.

Situé à proximité de toutes les commodités, cet appartement se trouve à seulement 5 minutes de la station RER A de Vincennes et à 10 minutes de la station Château de Vincennes (métro ligne 1). Les transports en commun (bus, train, métro) vous permettent de rejoindre facilement Paris et ses environs.

3S IMMO
34, rue EugÃ¨ne Flachat
75017 PARIS
Tel : 01.45.72.99.20
E-Mail : 3simmo@pilotim.net

catalogue PDF généré par http://www.repimmo.com

Ne laissez pas passer cette opportunité de vivre dans un cadre privilégié, à deux pas du majestueux Château de Vincennes et de ses jardins.

Pour plus d'informations ou pour organiser une visite, n'hésitez pas à nous contacter.

Annonce visible sur http://www.repimmo.com sous la REF n°18310558

voir tous les détails sur ce bien http://www.repimmo.com/petite_annonces_immobiliere/18310558/appartement-a_vendre-vincennes-94.php

3S IMMO
34, rue EugÃ¨ne Flachat
75017 PARIS
Tel : 01.45.72.99.20
E-Mail : 3simmo@pilotim.net

catalogue PDF généré par http://www.repimmo.com

Vente Local commercial PARIS PARIS-17EME-ARRONDISSEMENT (Paris - 75)

Surface : 50 m2

Prix : 349800 €

Réf : 777 -

Description détaillée :

À vendre : Local commercial idéalement situé dans le quartier Ternes

Nous vous proposons ce local commercial d'une superficie d'environ 50 m², situé au rez-de-chaussée. Actuellement loué à l'agence de voyage SELECTOUR, cet espace se compose de 24 m² avec vitrine sur rue, offrant une excellente visibilité, 13 m² sur cour pour un cadre agréable, ainsi qu'un espace de 8 m² avec accès à une cuisine et des toilettes.

En complément, vous bénéficierez d'une cave au sous-sol, idéale pour le stockage.

Le local se trouve dans un environnement très commerçant, au c?ur du quartier dynamique des Ternes, à proximité immédiate de la rue Poncelet. L'emplacement stratégique vous garantit un flux piéton constant et une clientèle variée.

Accédez facilement aux transports en commun avec la station de métro L2 à Ternes, la L3 à Wagram et le RER à Étoile, assurant une connectivité optimale.

Le local est vendu loué avec un bail commercial en cours, le loyer annuel HC/HT en cours est de : 21 408E.

op da r p r organiser
à r
mm

voir tous les détails sur ce bien http://www.repimmo.com/petite_annonces_immobiliere/18310556/local_commercial-a_vendre-paris_17eme_arrondissement-75.php

3S IMMO
34, rue EugÃ¨ne Flachat
75017 PARIS
Tel : 01.45.72.99.20
E-Mail : 3simmo@pilotim.net

catalogue PDF généré par http://www.repimmo.com

Vente Appartement NEUILLY-SUR-SEINE (Hauts de Seine - 92)

Surface : 91 m2

Nb pièces : 3 pièces

Chambres : 2 chambres

SDB : 1 salle de bains

Prix : 997975 €

Réf : 767 -

Projection virtuelle non contractuelle proposée par iACrea

Description détaillée :

Idéalement situé bvd Bineau (proche de la Porte de Champerret) au 2#7497; étage avec ascenseur d'une résidence avec gardien, cet appartement familial de 3 pièces, d'une surface de 91,52m², offre un agencement fonctionnel et des espaces lumineux.

L'appartement bénéficie de la proximité des commerces, écoles (secteur lycée Pasteur) et transports tout en offrant un cadre de vie paisible et verdoyant.

Il se compose d'une entrée desservant un séjour agréable donnant sur un balcon et une grande cuisine. L'espace nuit comprend deux chambres spacieuses donnant sur jardin avec un grand balcon (une des chambres dispose d'un dressing intégré), une salle de bains et un WC séparé.

Le chauffage est électrique individuel, le DPE établi en septembre 2024 est classé en D.

Une cave vient ajouter un espace de rangement pratique.

Un parking est proposé en supplément pour encore plus de confort au prix de 30 000E.

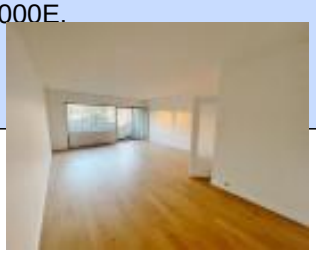

voir tous les détails sur ce bien http://www.repimmo.com/petite_annonces_immobiliere/18273079/appartement-a_vendre-neuilly_sur_seine-92.php

3S IMMO
34, rue EugÃ¨ne Flachat
75017 PARIS
Tel : 01.45.72.99.20
E-Mail : 3simmo@pilotim.net

catalogue PDF généré par http://www.repimmo.com

Location Appartement PARIS PARIS-1ER-ARRONDISSEMENT (Paris - 75)

Surface : 19 m2

Nb pièces : 1 pièce

SDB : 1 salle de bains

Charges : 35 €

Prix : 765 €/mois

Réf : 783 -

Description détaillée :

LIBRE LE 25 AVRIL

RUE SAINT-DENIS - PARIS 1er - Métro Châtelet

Au 3ème étage d'un immeuble ancien, nous vous proposons un studio comprenant une entrée, un séjour avec coin cuisine, une salle de bains/WC.

Chauffage eau chaude individuels électrique.

L'AGENT DE LOCATION ÉTANT SOUVENT EN RDV, VEUILLEZ PRIVILÉGIER LE FORMULAIRE DE CONTACT AU TÉLÉPHONE. TOUTES LES DEMANDES SERONT TRAITÉES.

Les honoraires affichés comprennent l'état des lieux pour un montant de 100.62 E. Si bail hors loi 89 nous consulter pour les honoraires.

Annonce visible sur http://www.repimmo.com sous la REF n°18265047

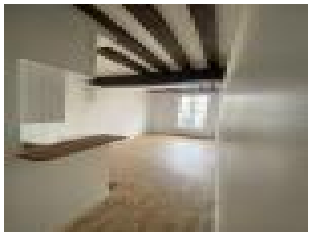

voir tous les détails sur ce bien http://www.repimmo.com/petite_annonces_immobiliere/18265047/appartement-location-paris_1er_arrondissement-75.php

3S IMMO
34, rue EugÃ¨ne Flachat
75017 PARIS
Tel : 01.45.72.99.20
E-Mail : 3simmo@pilotim.net

catalogue PDF généré par http://www.repimmo.com

Vente Appartement PARIS PARIS-17EME-ARRONDISSEMENT (Paris - 75)

Surface : 17 m2

Nb pièces : 1 pièce

Année de construction : 1900

Prix : 221490 €

Réf : 766 -

Description détaillée :

En exclusivité : Paris 17eme Arrondissement (75017) idéalement situé tout près des transports en commun et des commerces : Studio en vente d'une surface de 17.99 m².

Cet appartement de une pièce ENTIEREMENT RENOVEE vous offre une pièce de vie avec rangements au calme avec une cuisine ouverte totalement équipée et aménagée avec des matériaux de qualité, une salle d'eau avec WC.
L'appartement est situé à deux pas du quartier de Saint Ferdinand et des Ternes, il proche de tout commerces aux alentours : boulangeries, supermarchés, boucheries, pharmacies, etc pour faciliter votre quotidien.
A deux pas du métro Argentine (ligne 1) et du RER C et E.
Chauffage collectif, gardien, digicode.
Peut-être loué en meublé à 742.98 euros / mois.

Annonce visible sur http://www.repimmo.com sous la REF n°18256967

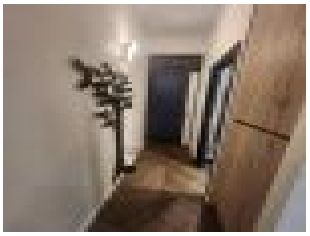

voir tous les détails sur ce bien http://www.repimmo.com/petite_annonces_immobiliere/18256967/appartement-a_vendre-paris_17eme_arrondissement-75.php

3S IMMO
34, rue EugÃ¨ne Flachat
75017 PARIS
Tel : 01.45.72.99.20
E-Mail : 3simmo@pilotim.net

catalogue PDF généré par http://www.repimmo.com

Location Appartement PARIS PARIS-19EME-ARRONDISSEMENT (Paris - 75)

Surface : 64 m2

Nb pièces : 3 pièces

Chambres : 2 chambres

SDB : 1 salle de bains

Année de construction : 1991

Charges : 210 €

Prix : 1788 €/mois

Réf : 786 -

Description détaillée :

RUE DE L'ESCAUT PARIS XIXème - Métro Crimée

Au 5ème étage avec ascenseur et palier privatif d'un immeuble récent, nous vous proposons un appartement de 3 pièces comprenant une entrée avec placard, un vaste séjour traversant avec balcon sur rue, 2 chambres avec placards, une salle de bains, une cuisine aménagée, un wc séparé, une buanderie sur palier.

Un emplacement de parking en sous-sol complète ce bien.

Chauffage eau chaude individuels électrique.

Disponible de suite

Un complément de 55.62 E est compris dans le loyer

L'AGENT DE LOCATION ÉTANT SOUVENT EN RDV, VEUILLEZ PRIVILÉGIER LE FORMULAIRE DE CONTACT AU TÉLÉPHONE. TOUTES LES DEMANDES SERONT TRAITÉES.

Les honoraires affichés comprennent l'état des lieux pour un montant de 194.40 Euros TTC.

Si bail hors loi de 89, nous consulter pour les honoraires.

Annonce visible sur http://www.repimmo.com sous la REF n°18251681

voir tous les détails sur ce bien http://www.repimmo.com/petite_annonces_immobiliere/18251681/appartement-location-paris_19eme_arrondissement-75.php

3S IMMO
34, rue EugÃ¨ne Flachat
75017 PARIS
Tel : 01.45.72.99.20
E-Mail : 3simmo@pilotim.net

catalogue PDF généré par http://www.repimmo.com

Location Local commercial PARIS PARIS-11EME-ARRONDISSEMENT (Paris - 75)

Surface : 33 m2

Nb pièces : 2 pièces

Charges : 1200 €

Prix : 12000 €/an

Réf : 784 -

Description détaillée :

RUE AUGUSTE BARBIER

Boutique composée de 2 pièces, avec réserve en sus de 33,73 m² au total situées à 2 pas du métro GONCOURT

Libre immédiatement

Contactez 3S IMMO au 01 83 81 88 73 ou par mail :

Frais de rédaction d'acte par avocat 1800 E TTC

Honoraires d'agence : 3 240E TTC

L'AGENT DE LOCATION ÉTANT SOUVENT EN RDV, VEUILLEZ PRIVILÉGIER LE FORMULAIRE DE CONTACT AU TÉLÉPHONE. TOUTES LES DEMANDES SERONT TRAITÉES.

Annonce visible sur http://www.repimmo.com sous la REF n°18221264

voir tous les détails sur ce bien http://www.repimmo.com/petite_annonces_immobiliere/18221264/local_commercial-location-paris_11eme_arrondissement-75.php

3S IMMO
34, rue EugÃ¨ne Flachat
75017 PARIS
Tel : 01.45.72.99.20
E-Mail : 3simmo@pilotim.net

catalogue PDF généré par http://www.repimmo.com

Vente Appartement PARIS PARIS-17EME-ARRONDISSEMENT (Paris - 75)

Surface : 65 m2

Nb pièces : 3 pièces

Chambres : 2 chambres

SDB : 2 salles de bains

Année de construction : 1930

Prix : 699000 €

Réf : 759 -

Projection virtuelle non contractuelle proposée par IACrea

Description détaillée :

Donnant idéalement sur le square Sainte Odile et une petite rue aux airs d'impasse privée, dans un immeuble Art Déco ravalé avec ascenseur et gardien, ce parfait 3 pièces de 65m² (64.03LC) vous offre une entrée, un séjour exposé Sud-Ouest, une cuisine semi ouverte équipée, une suite parentale avec salle d'eau à l'italienne et dressing, une deuxième chambre avec sa salle d'eau attenante, et des toilettes séparées. Avec son PLAN EN ETOILE TRAVERSANT S-O / N-E , sa belle hauteur sous plafond , ses grandes fenêtres et son parquet massif, l'appartement est ENTIEREMENT RENOVE et entouré de verdure. Une cave. Beaucoup de charme et de lumière, sans aucun travaux à prévoir.

Annonce visible sur http://www.repimmo.com sous la REF n°18203163

voir tous les détails sur ce bien http://www.repimmo.com/petite_annonces_immobiliere/18203163/appartement-a_vendre-paris_17eme_arrondissement-75.php

3S IMMO
34, rue EugÃ¨ne Flachat
75017 PARIS
Tel : 01.45.72.99.20
E-Mail : 3simmo@pilotim.net

catalogue PDF généré par http://www.repimmo.com

Location Appartement PARIS PARIS-17EME-ARRONDISSEMENT (Paris - 75)

Surface : 33 m2

Nb pièces : 2 pièces

Chambres : 1 chambre

Charges : 145 €

Prix : 1495 €/mois

Réf : 781 -

Description détaillée :

Dans une résidence de standing, au 8ème étage avec ascenseur, nous vous proposons un deux pièces meublé (orienté sud) comprenant une cuisine ouverte sur le séjour, un espace nuit fermé, une salle d'eau avec WC. Mobilier de qualité. Chauffage eau chaude collectifs.

L'AGENT DE LOCATION ÉTANT SOUVENT EN RDV, VEUILLEZ PRIVILÉGIER LE FORMULAIRE DE CONTACT AU TÉLÉPHONE. TOUTES LES DEMANDES SERONT TRAITÉES.

Les honoraires affichés comprennent l'état des lieux d'entrée pour un montant de 99.42 E TTC.
Si bail hors loi de 89, nous consulter pour les honoraires.

Annonce visible sur http://www.repimmo.com sous la REF n°18186726

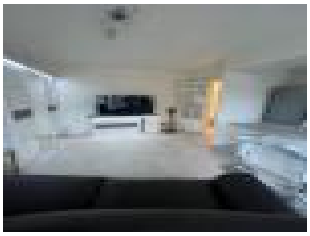

voir tous les détails sur ce bien http://www.repimmo.com/petite_annonces_immobiliere/18186726/appartement-location-paris_17eme_arrondissement-75.php

3S IMMO
34, rue EugÃ¨ne Flachat
75017 PARIS
Tel : 01.45.72.99.20
E-Mail : 3simmo@pilotim.net

catalogue PDF généré par http://www.repimmo.com

Vente Local commercial PARIS PARIS-17EME-ARRONDISSEMENT (Paris - 75)

Surface : 50 m2

Prix : 346500 €

Réf : 778 -

Description détaillée :
À vendre : Local commercial idéalement situé - Quartier Ternes

Découvrez ce local commercial de 50 m², situé au rez-de-chaussée d'un immeuble haussmannien de 1900, au 3 rue Rennequin. Actuellement loué à l'agence de voyage SELECTOUR, ce bien est parfait pour un investisseur à la recherche d'un emplacement stratégique dans un quartier dynamique et commerçant.

Détails du bien :
- Superficie totale : environ 50 m², répartis comme suit :
  - 24 m² avec vitrine sur rue, offrant une visibilité optimale dans une rue passante.
  - 13 m² sur cour, idéal pour un espace de travail calme.
  - 8 m² avec accès à la cuisine et aux WC, pratiques pour le fonctionnement quotidien de l'établissement.

Au sous-sol, vous bénéficierez également d'une cave, offrant un espace de rangement supplémentaire.

Les parties communes intérieures de l'immeuble ont été récemment rénovées,

Un emplacement de choix :
Situé dans le quartier recherché des Ternes, à proximité de la rue Poncelet, vous profiterez d'un environnement aisé et animé, idéal pour attirer une clientèle variée. Les transports en commun sont facilement accessibles, avec la station de métro L2 Ternes et L3 Wagram, ainsi que le RER à Étoile, garantissant une excellente desserte.

3S IMMO
34, rue EugÃ¨ne Flachat
75017 PARIS
Tel : 01.45.72.99.20
E-Mail : 3simmo@pilotim.net

catalogue PDF généré par http://www.repimmo.com

Ce local commercial occupé.

Loyer mensuel de :

1784 euros / mois

21400 euros / ans

Annonce visible sur http://www.repimmo.com sous la REF n°18176167

voir tous les détails sur ce bien http://www.repimmo.com/petite_annonces_immobiliere/18176167/local_commercial-a_vendre-paris_17eme_arrondissement-75.php

3S IMMO
34, rue EugÃ¨ne Flachat
75017 PARIS
Tel : 01.45.72.99.20
E-Mail : 3simmo@pilotim.net

catalogue PDF généré par http://www.repimmo.com

Location Appartement BOULOGNE-BILLANCOURT (Hauts de Seine - 92)

Surface : 25 m2

Nb pièces : 1 pièce

Année de construction : 1890

Charges : 35 €

Prix : 849 €/mois

Réf : 776 -

Description détaillée :

Rue Traversière - Boulogne.

Dans le nouveau quartier de Boulogne, près du pont de Billancourt et de l'Ile Saint-Germain.

Au 4ème et dernier étage sans ascenseur d'un immeuble ancien situé dans une rue calme, nous vous proposons un joli studio meublé de 25.83 m² comprenant une pièce principale, une cuisine aménagée et équipée, une douche à l'italienne, un coin nuit sur mezzanine et de nombreux rangements, WC séparé.

Chauffage eau chaude individuels.

L'AGENT DE LOCATION ÉTANT SOUVENT EN RDV, VEUILLEZ PRIVILÉGIER LE FORMULAIRE DE CONTACT AU TÉLÉPHONE. TOUTES LES DEMANDES SERONT TRAITÉES.

Les honoraires affichés comprennent l'état des lieux pour un montant de 77.49 ETTC.

Si bail hors loi 89 nous consulter pour les honoraires.

Annonce visible sur http://www.repimmo.com sous la REF n°18131806

voir tous les détails sur ce bien http://www.repimmo.com/petite_annonces_immobiliere/18131806/appartement-location-boulogne_billancourt-92.php

3S IMMO
34, rue EugÃ¨ne Flachat
75017 PARIS
Tel : 01.45.72.99.20
E-Mail : 3simmo@pilotim.net

catalogue PDF généré par http://www.repimmo.com

Vente Appartement PARIS PARIS-18EME-ARRONDISSEMENT (Paris - 75)

Surface : 30 m2

Nb pièces : 2 pièces

Chambres : 1 chambre

Année de construction : 1974

Prix : 318300 €

Réf : 773 -

Description détaillée :

Exclusif : superbe appartement de 2 pièces d'une surface habitable de 30.6 m² au c?ur de Paris 18#7497; dans la rue Ganneron.

Ce logement au 2ème et dernier étage comprend : une entrée, un espace cuisine, un séjour, une chambre avec une salle d'eau, et un WC indépendant.

Il est au calme et à la fois proche des commerces de proximité et des transports en commun.

Idéal pour un couple ou pour un investissement locatif.

L'appartement est en bon état (peintures neuves, radiateurs neufs).

Il bénéficie d'un bon diagnostic énergétique, sa lettre est D.

Annonce visible sur http://www.repimmo.com sous la REF n°18104336

voir tous les détails sur ce bien http://www.repimmo.com/petite_annonces_immobiliere/18104336/appartement-a_vendre-paris_18eme_arrondissement-75.php

3S IMMO
34, rue EugÃ¨ne Flachat
75017 PARIS
Tel : 01.45.72.99.20
E-Mail : 3simmo@pilotim.net

catalogue PDF généré par http://www.repimmo.com

Location Parking PARIS PARIS-17EME-ARRONDISSEMENT (Paris - 75)

Charges : 15 €

Prix : 180 €/mois

Réf : 770 -

Description détaillée :

RUE BROCHANT/RUE NOLLET - Paris 17ème.

Nous vous proposons un parking à louer au 2ème sous-sol d'un immeuble sécurisé.

Les honoraires sont de 210.00 E TTC.

L'AGENT DE LOCATION ÉTANT SOUVENT EN RDV, VEUILLEZ PRIVILÉGIER LE FORMULAIRE DE CONTACT AU TÉLÉPHONE. TOUTES LES DEMANDES SERONT TRAITÉES.

Annonce visible sur http://www.repimmo.com sous la REF n°18091037

voir tous les détails sur ce bien http://www.repimmo.com/petite_annonces_immobiliere/18091037/parking-location-paris_17eme_arrondissement-75.php

3S IMMO
34, rue EugÃ¨ne Flachat
75017 PARIS
Tel : 01.45.72.99.20
E-Mail : 3simmo@pilotim.net

catalogue PDF généré par http://www.repimmo.com

Location Local commercial PARIS PARIS-18EME-ARRONDISSEMENT (Paris - 75)

Surface : 26 m2

Nb pièces : 2 pièces

Charges : 900 €

Prix : 18900 €/an

Réf : 771 -

Description détaillée :

LOCAL- Rue Damrémont - Paris 18ème

Boutique en façade sur rue, une arrière-boutique sur cour, une cuisine. Cave en sous-sol.

Contactez 3S IMMO pour plus de renseignements au 01 83 81 88 73 ou par mail :

Frais de rédaction d'acte par avocat 1 800 E TTC

Forfait honoraires d'agence : Nous consulter

L'AGENT DE LOCATION ÉTANT SOUVENT EN RDV, VEUILLEZ PRIVILÉGIER LE FORMULAIRE DE CONTACT AU TÉLÉPHONE. TOUTES LES DEMANDES SERONT TRAITÉES.

Annonce visible sur http://www.repimmo.com sous la REF n°18091036

voir tous les détails sur ce bien http://www.repimmo.com/petite_annonces_immobiliere/18091036/local_commercial-location-paris_18eme_arrondissement-75.php

3S IMMO
34, rue EugÃ¨ne Flachat
75017 PARIS
Tel : 01.45.72.99.20
E-Mail : 3simmo@pilotim.net

catalogue PDF généré par http://www.repimmo.com

Vente Maison VILLIERS-EN-DESOEUVRE (Eure - 27)

Surface : 228 m2

Nb pièces : 9 pièces

Chambres : 5 chambres

SDB : 1 salle de bains

Prix : 514500 €

Réf : 761 -

Description détaillée :
A vendre deux maisons sur le même terrain.

Une belle grande maison d'habitation principale de 149.64m² sur rue et sur cour pavée comprenant :
- au rdc : une belle entrée donnant sur un salon avec une cheminée à insert, un grand salon et une salle à manger, une grande cuisine, une chaufferie / buanderie, une salle de douche et un WC.
- à l'étage : à gauche une chambre en mezzanine avec un espace en dessous salon canapé lit et une salle de bains avec WC, à gauche une pièce pallier de transition pouvant servir de
bureau ou petit salon, 2 chambres chacune avec un coin dressing.
DPE maison principale : consommation 147kWh/m²/an (D) gaz effet de serre 30kgCO2/m²/an (D)

Une deuxième maison moderne rénovée en 2023 de 79.10m² donnant sur la même cour et sur un grand jardin comprenant :
- au rdc : une cuisine ouverte avec poêle à bois mural et arrière-cuisine, une salle de douche, un WC séparé, une buanderie/dressing, un grand séjour en véranda,
- à l'étage : 2 chambres dont une avec WC et raccordements pour installer une douche
- au sous sol : une grande cave
DPE deuxième maison : consommation 281kWh/m²/an (E) gaz effet de serre 9kgCO2/m²/an (B)

Coup de c?ur assuré pour cette double maison au calme dans la verdure, peu de vis à vis, idéalement située à 55 minutes de PARIS accessible par l'A13 ou A14, à 10 minutes de la gare de Bréval (reliée à Saint Lazare en une heure) ou à 20/25 minutes de la gare Mantes la jolie (78), à 15 minutes du beau village de Pacy Sur Eure.

3S IMMO
34, rue EugÃ¨ne Flachat
75017 PARIS
Tel : 01.45.72.99.20
E-Mail : 3simmo@pilotim.net

catalogue PDF généré par http://www.repimmo.com

Annonce visible sur http://www.repimmo.com sous la REF n°18079617

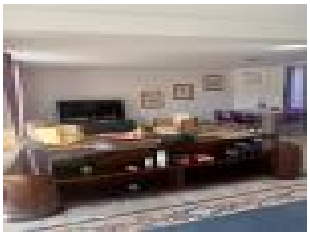
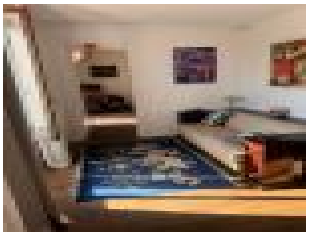

voir tous les détails sur ce bien http://www.repimmo.com/petite_annonces_immobiliere/18079617/maison-a_vendre-villiers_en_desoeuvre-27.php

3S IMMO
34, rue EugÃ¨ne Flachat
75017 PARIS
Tel : 01.45.72.99.20
E-Mail : 3simmo@pilotim.net

catalogue PDF généré par http://www.repimmo.com

Location Parking PUTEAUX (Hauts de Seine - 92)

Charges : 8 €

Prix : 90 €/mois

Réf : 551 -

Description détaillée :

Dans un immeuble sécurisé avec gardien, nous vous proposons un emplacement parking se trouvant au 3ème sous-sol pour un loyer de 90 E/mois.

Libre de suite

Les honoraires sont de 150 Euros.

L'AGENT DE LOCATION ÉTANT SOUVENT EN RDV, VEUILLEZ PRIVILÉGIER LE FORMULAIRE DE CONTACT AU TÉLÉPHONE. TOUTES LES DEMANDES SERONT TRAITÉES.

Annonce visible sur http://www.repimmo.com sous la REF n°18064360

voir tous les détails sur ce bien http://www.repimmo.com/petite_annonces_immobiliere/18064360/parking-location-puteaux-92.php

3S IMMO
34, rue EugÃ¨ne Flachat
75017 PARIS
Tel : 01.45.72.99.20
E-Mail : 3simmo@pilotim.net

catalogue PDF généré par http://www.repimmo.com

Location Parking PARIS PARIS-16EME-ARRONDISSEMENT (Paris - 75)

Charges : 5 €

Prix : 190 €/mois

Réf : 756 -

Description détaillée :

RUE JASMIN Paris 16ème.

Nous vous proposons un parking à louer au 4ème sous-sol d'un immeuble sécurisé.

Contactez 3S IMMO pour plus de renseignements au 01 83 81 88 73 ou par mail :

L'AGENT DE LOCATION ÉTANT SOUVENT EN RDV, VEUILLEZ PRIVILÉGIER LE FORMULAIRE DE CONTACT AU TÉLÉPHONE. TOUTES LES DEMANDES SERONT TRAITÉES.

Les honoraires sont de 241.20 E TTC.

Annonce visible sur http://www.repimmo.com sous la REF n°18064357

voir tous les détails sur ce bien http://www.repimmo.com/petite_annonces_immobiliere/18064357/parking-location-paris_16eme_arrondissement-75.php

3S IMMO
34, rue EugÃ¨ne Flachat
75017 PARIS
Tel : 01.45.72.99.20
E-Mail : 3simmo@pilotim.net

catalogue PDF généré par http://www.repimmo.com

Location Local commercial PARIS PARIS-18EME-ARRONDISSEMENT (Paris - 75)

Surface : 34 m2

Charges : 1800 €

Prix : 21000 €/an

Réf : 644 -

Description détaillée :

RUE DU RUISSEAU - PARIS 18ème

Nous vous proposons une boutique en rez-de-chaussée sur rue d'une surface de 34.87 m², avec une réserve en sous-sol et d'un débarras.

PHOTOS EN COURS DE RÉALISATION

Contactez 3S IMMO pour plus de renseignements au 01 83 81 88 73 ou par mail :

Frais de rédaction d'acte par avocat 1 800 E TTC

Forfait honoraires d'agence : Nous consulter

L'AGENT DE LOCATION ÉTANT SOUVENT EN RDV, VEUILLEZ PRIVILÉGIER LE FORMULAIRE DE CONTACT AU TÉLÉPHONE. TOUTES LES DEMANDES SERONT TRAITÉES.

Annonce visible sur http://www.repimmo.com sous la REF n°18064356

voir tous les détails sur ce bien http://www.repimmo.com/petite_annonces_immobiliere/18064356/local_commercial-location-paris_18eme_arrondissement-75.php

3S IMMO
34, rue EugÃ¨ne Flachat
75017 PARIS
Tel : 01.45.72.99.20
E-Mail : 3simmo@pilotim.net

catalogue PDF généré par http://www.repimmo.com

Location Local commercial ASNIERES-SUR-SEINE (Hauts de Seine - 92)

Surface : 36 m2

Charges : 1520 €

Prix : 23720 €/an

Réf : 679 -

Description détaillée :

RUE MAURICE BOKANOWSKI - ASNIÈRES

Local de 36.59 m² à louer avec grand sous-sol avec accès par trappe.

Contactez 3S IMMO au 01 83 81 88 73 ou par mail :

Frais de rédaction d'acte par avocat 1 800 E TTC

Nous consulter pour les honoraires d'agence

L'AGENT DE LOCATION ÉTANT SOUVENT EN RDV, VEUILLEZ PRIVILÉGIER LE FORMULAIRE DE CONTACT AU TÉLÉPHONE. TOUTES LES DEMANDES SERONT TRAITÉES.

Annonce visible sur http://www.repimmo.com sous la REF n°18064355

voir tous les détails sur ce bien http://www.repimmo.com/petite_annonces_immobiliere/18064355/local_commercial-location-asnieres_sur_seine-92.php

3S IMMO
34, rue EugÃ¨ne Flachat
75017 PARIS
Tel : 01.45.72.99.20
E-Mail : 3simmo@pilotim.net

catalogue PDF généré par http://www.repimmo.com

Location Local commercial PARIS PARIS-17EME-ARRONDISSEMENT (Paris - 75)

Surface : 33 m2

Charges : 1200 €

Prix : 19248 €/an

Réf : 714 -

Description détaillée :

RUE FOURCROY - PARIS 17ème

Boutique à louer disponible immédiatement

Contactez 3S IMMO pour plus de renseignements au 01 83 81 88 73 ou par mail :

Frais de rédaction d'acte par avocat 1 800 E TTC

Forfait honoraires d'agence : Nous consulter

L'AGENT DE LOCATION ÉTANT SOUVENT EN RDV, VEUILLEZ PRIVILÉGIER LE FORMULAIRE DE CONTACT AU TÉLÉPHONE. TOUTES LES DEMANDES SERONT TRAITÉES.

Annonce visible sur http://www.repimmo.com sous la REF n°18064354

voir tous les détails sur ce bien http://www.repimmo.com/petite_annonces_immobiliere/18064354/local_commercial-location-paris_17eme_arrondissement-75.php

3S IMMO
34, rue EugÃ¨ne Flachat
75017 PARIS
Tel : 01.45.72.99.20
E-Mail : 3simmo@pilotim.net

catalogue PDF généré par http://www.repimmo.com

Location Local commercial PARIS PARIS-17EME-ARRONDISSEMENT (Paris - 75)

Charges : 399 €

Prix : 22059 €/an

Réf : 696 -

Description détaillée :

RUE FOURCROY - PARIS 17ème

Boutique à louer - disponible le 1er juillet.

Contactez PLISSON IMMOBILIER pour plus de renseignements au 01 83 81 88 73 ou par mail :

Frais de rédaction d'acte par avocat 1 680 E TTC

Forfait honoraires d'agence : 6 498E TTC

L'AGENT DE LOCATION ÉTANT SOUVENT EN RDV, VEUILLEZ PRIVILÉGIER LE FORMULAIRE DE CONTACT AU TÉLÉPHONE. TOUTES LES DEMANDES SERONT TRAITÉES.

Annonce visible sur http://www.repimmo.com sous la REF n°18064353

voir tous les détails sur ce bien http://www.repimmo.com/petite_annonces_immobiliere/18064353/local_commercial-location-paris_17eme_arrondissement-75.php