catalogue PDF généré
par http://www.repimmo.com

CAMARAGE

24 rue de Clichy, 07509 PARIS

Tel : 01.84.60.67.92

E-Mail : contact@camarage.fr

CAMARAGE
24 rue de Clichy,
07509 PARIS
Tel : 01.84.60.67.92
E-Mail : contact@camarage.fr

catalogue PDF généré par http://www.repimmo.com

Location Appartement VANVES (Hauts de Seine - 92)

Surface : 20 m2

Nb pièces : 3 pièces

Charges : 30 €

Prix : 320 €/mois

Réf : 7IUY9UXLEU -

Description détaillée :

Une chambre est disponible chez Bernard, 68 ans, très sociable, qui souhaite accueillir un étudiant ou jeune actif de moins de 30 ans respectueux et autonome. Chambre toute équipée dans un grand logement. Eligible aux APL. garçon uniquement. Logement non-fumeur. Présence d'un animal : non. Moins de 30 ans uniquement. Je vis dans mon appartement où je suis peu présent. J'ai séparé l'appartement en deux pour accueillir un jeune. J'attends que le jeune fasse suivre mon courrier et entretienne l'appartement quand je ne suis pas présent.. Bonne journée !

Annonce visible sur http://www.repimmo.com sous la REF n°18326329

voir tous les détails sur ce bien http://www.repimmo.com/petite_annonces_immobiliere/18326329/appartement-location-vanves-92.php

CAMARAGE
24 rue de Clichy,
07509 PARIS
Tel : 01.84.60.67.92
E-Mail : contact@camarage.fr

catalogue PDF généré par http://www.repimmo.com

Location Appartement PARIS PARIS-1ER-ARRONDISSEMENT (Paris - 75)

Surface : 65 m2

Nb pièces : 3 pièces

Charges : 30 €

Prix : 350 €/mois

Réf : R84H5EFZ -

Description détaillée :

Une chambre est disponible chez Arlette, 90 ans, très sociable, qui souhaite accueillir un étudiant ou jeune actif de moins de 30 ans respectueux et autonome. Chambre toute équipée dans un grand logement. Eligible aux APL. fille uniquement. Logement non-fumeur. Présence d'un animal : non. Services demandés : 4 h par semaine (Courses, Présence, Préparation de repas). Moins de 30 ans uniquement. Bonjour à vous,

Je m'appelle Arlette, retraitée. J'habite en plein coeur de Paris dans un quartier très prisé. Face à la Collection Pinault / Bourse du Commerce, à 100 mètres du Forum des Halles (cinéma UGC, restaurants, commerces...)
Rue du Louvre (75001).
RER / Métros : Châtelet-Les Halles & Louvre-Rivoli

La chambre du cohabitant donne sur une cour silencieuse. Le lit de marque scandinave Tempur est excellent et permet de très bien dormir, de bien récupérer la nuit dans une chambre sur cour. Vous aurez accès aux 2/3 de l'appartement très 'cosy' qui fait 65 m2. Notamment la salle de bain, la cuisine et l'entrée uniquement pour vous. Je suis dans le grand salon où vous êtes le/la bienvenue pour échanger, regarder la tv et partager des moments de complicité.

Je suis généreuse, sensible à la gentillesse, à l'empathie.
Ancienne une principale de collège à la retraite, j'ai consacré ma vie à l'éducation, à la culture et à la jeunesse.

J'apprécie les personnes fiables, énergiques, positives et ouvertes. J'aime échanger sur l'actualité, la culture, les voyages, le bien-être....

CAMARAGE
24 rue de Clichy,
07509 PARIS
Tel : 01.84.60.67.92
E-Mail : contact@camarage.fr

catalogue PDF généré par http://www.repimmo.com

Mon appartement est situé dans un quartier très prisé. En échange, je demande des petites aides :
-courses au supermarché à côté,
-un thermos d'eau chaude le matin
-m'apporter parfois un objet que je peux atteindre.

Cependant tous les soins d'hygiène et de santé, les déjeuners et dîners sont assurés par des professionnels et non pas le cohabitant.

J'ai déjà l'expérience de la cohabitation intergénérationnelle, for

Annonce visible sur http://www.repimmo.com sous la REF n°18326328

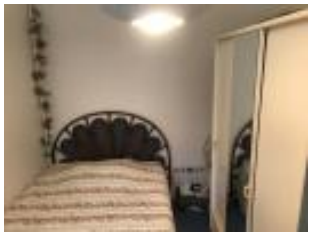

voir tous les détails sur ce bien http://www.repimmo.com/petite_annonces_immobiliere/18326328/appartement-location-paris_1er_arrondissement-75.php

CAMARAGE
24 rue de Clichy,
07509 PARIS
Tel : 01.84.60.67.92
E-Mail : contact@camarage.fr

catalogue PDF généré par http://www.repimmo.com

Location Appartement VILLE-DU-BOIS (Essonne - 91)

Surface : 70 m2

Nb pièces : 3 pièces

Charges : 30 €

Prix : 150 €/mois

Réf : 0B87CS0G -

Description détaillée :

Une chambre est disponible chez Isabelle , 60 ans, très sociable, qui souhaite accueillir un étudiant ou jeune actif de moins de 30 ans respectueux et autonome. Chambre toute équipée dans un grand logement. Eligible aux APL. fille uniquement. Logement non-fumeur. Présence d'un animal : un chien. Services demandés : 5 h par semaine (Garde d'enfants). Moins de 30 ans uniquement. J'habite dans une maison et je recherche une étudiante qui peut emmener ma fille à l'école le matin et la garder le week-end (2 week-end par mois) et parfois le mercredi aller chercher ma fille à l'école.

Le permis et obligatoire l'école est à 9 km de la maison.. Bonne journée !

Annonce visible sur http://www.repimmo.com sous la REF n°18310669

voir tous les détails sur ce bien http://www.repimmo.com/petite_annonces_immobiliere/18310669/appartement-location-ville_du_bois-91.php

CAMARAGE
24 rue de Clichy,
07509 PARIS
Tel : 01.84.60.67.92
E-Mail : contact@camarage.fr

catalogue PDF généré par http://www.repimmo.com

Location Appartement BORDEAUX (Gironde - 33)

Surface : 50 m2

Nb pièces : 3 pièces

Charges : 30 €

Prix : 310 €/mois

Réf : BDJSI6KL -

Description détaillée :

Une chambre est disponible chez Myriam , 64 ans, très sociable, qui souhaite accueillir un étudiant ou jeune actif de moins de 30 ans respectueux et autonome. Chambre toute équipée dans un grand logement. Eligible aux APL. fille uniquement. Logement non-fumeur. Présence d'un animal : non. Services demandés : 2 h par semaine (Aide informatique). Moins de 30 ans uniquement. Bonjour, je serais heureuse de vous accueillir mais vous devez savoir à l'avance que le logement est situé près du parc Bordelais. 28 minutes de la Fac. Les différents bus autour de chez moi : 73/33/2/3/16/9/je suis proche du Carrefour ferry. Vous êtes Ordonnée, Propre, Économe, sociable,

Je serais ravie de partager mon appartement qui est très agréable, avec vous. Terrasse de 7m². Cuisine agréable et parfaite pour faire de bons petits plats. Toutes les pièces ont une porte qui donne sur la terrasse. J'aimerais avoir des conseils et apprendre à mieux me servir des réseaux sociaux. J'ai déjà un blog de cuisine et des comptes Instagram, Facebook, YouTube mais c'est un peu brouillon

Alors à bientôt pour prendre connaissance dans un premier temps. Et vous accueillir sera un plaisir.. Bonne journée !

Annonce visible sur http://www.repimmo.com sous la REF n°18266740

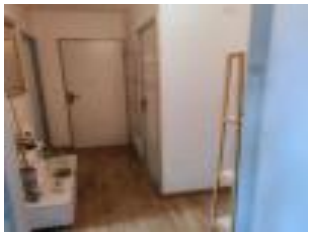

voir tous les détails sur ce bien http://www.repimmo.com/petite_annonces_immobiliere/18266740/appartement-location-bordeaux-33.php

CAMARAGE
24 rue de Clichy,
07509 PARIS
Tel : 01.84.60.67.92
E-Mail : contact@camarage.fr

catalogue PDF généré par http://www.repimmo.com

Location Appartement VILLEURBANNE (Rhone - 69)

Surface : 92 m2

Nb pièces : 3 pièces

Charges : 30 €

Prix : 350 €/mois

Réf : VFTE2EAPVD -

Description détaillée :

Une chambre est disponible chez Monique, 78 ans, très sociable, qui souhaite accueillir un étudiant ou jeune actif de moins de 30 ans respectueux et autonome. Chambre toute équipée dans un grand logement. Eligible aux APL. Logement non-fumeur. Présence d'un animal : non. Moins de 30 ans uniquement. J'habite dans un appartement charmant, je suis à la recherche d'une fille calme, sympa et propre.

A proximité des transports : Métro, bus, tram.. Bonne journée !

Annonce visible sur http://www.repimmo.com sous la REF n°18246683

voir tous les détails sur ce bien http://www.repimmo.com/petite_annonces_immobiliere/18246683/appartement-location-villeurbanne-69.php

CAMARAGE
24 rue de Clichy,
07509 PARIS
Tel : 01.84.60.67.92
E-Mail : contact@camarage.fr

catalogue PDF généré par http://www.repimmo.com

Location Appartement GRENOBLE (Isere - 38)

Surface : 65 m2

Nb pièces : 3 pièces

Charges : 30 €

Prix : 235 €/mois

Réf : KX775M3SWU -

Description détaillée :

Une chambre est disponible chez Linda, 64 ans, très sociable, qui souhaite accueillir un étudiant ou jeune actif de moins de 30 ans respectueux et autonome. Chambre toute équipée dans un grand logement. Eligible aux APL. Logement non-fumeur. Présence d'un animal : non. Services demandés : 1 h par semaine (Courses). Moins de 30 ans uniquement. Normal . Bonne journée !

Annonce visible sur http://www.repimmo.com sous la REF n°18235418

voir tous les détails sur ce bien http://www.repimmo.com/petite_annonces_immobiliere/18235418/appartement-location-grenoble-38.php

CAMARAGE
24 rue de Clichy,
07509 PARIS
Tel : 01.84.60.67.92
E-Mail : contact@camarage.fr

catalogue PDF généré par http://www.repimmo.com

Location Appartement DOURDAN (Essonne - 91)

Surface : 80 m2

Nb pièces : 3 pièces

Charges : 30 €

Prix : 350 €/mois

Réf : 9S147B5A -

Description détaillée :

Une chambre est disponible chez Jacqueline, 65 ans, très sociable, qui souhaite accueillir un étudiant ou jeune actif de moins de 30 ans respectueux et autonome. Chambre toute équipée dans un grand logement. Eligible aux APL. Logement non-fumeur. Présence d'un animal : non. Moins de 30 ans uniquement. Chambre de 15m²Je souhaite accueillir un / une jeune. Je cherche quelqu'un de respectueux. Département de l'Essonne à 30mn de Rambouillet Chartres et Orsay ,30/40 mn de Saclay selon la circulation, à 5km de l'autoroute A10/A11 . Bonne journée !

Annonce visible sur http://www.repimmo.com sous la REF n°18199588

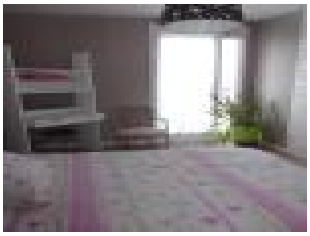

voir tous les détails sur ce bien http://www.repimmo.com/petite_annonces_immobiliere/18199588/appartement-location-dourdan-91.php

CAMARAGE
24 rue de Clichy,
07509 PARIS
Tel : 01.84.60.67.92
E-Mail : contact@camarage.fr

catalogue PDF généré par http://www.repimmo.com

Location Appartement BEAUFICEL-EN-LYONS LYON (Eure - 27)

Surface : 83 m2

Nb pièces : 3 pièces

Charges : 30 €

Prix : 420 €/mois

Réf : 0Y0P629K -

Description détaillée :

Une chambre est disponible chez Fara, 66 ans, très sociable, qui souhaite accueillir un étudiant ou jeune actif de moins de 30 ans respectueux et autonome. Chambre toute équipée dans un grand logement. Eligible aux APL. fille uniquement. Logement non-fumeur. Présence d'un animal : non. Moins de 30 ans uniquement. La chambre comporte un dressing. Nous pourrons voir ensemble pour rajouter un bureau si vous en avez le besoin.

L'appartement bénéficie d'un balcon (vous pourrez donc fumer à l'extérieur et non dans l'appartement).. Bonne journée !

Annonce visible sur http://www.repimmo.com sous la REF n°18188821

voir tous les détails sur ce bien http://www.repimmo.com/petite_annonces_immobiliere/18188821/appartement-location-beauficel_en_lyons-27.php

CAMARAGE
24 rue de Clichy,
07509 PARIS
Tel : 01.84.60.67.92
E-Mail : contact@camarage.fr

catalogue PDF généré par http://www.repimmo.com

Location Appartement BORDEAUX (Gironde - 33)

Surface : 95 m2

Nb pièces : 3 pièces

Charges : 30 €

Prix : 320 €/mois

Réf : EHQUMKBCXK -

Description détaillée :

Une chambre est disponible chez Édith, 74 ans, très sociable, qui souhaite accueillir un étudiant ou jeune actif de moins de 30 ans respectueux et autonome. Chambre toute équipée dans un grand logement. Eligible aux APL. fille uniquement. Logement non-fumeur. Présence d'un animal : un chat. Moins de 30 ans uniquement. cohabitation avec une une étudiante. Je suis active + le printemps, l'hiver davantage coocounig.

De la marche.Un matou tranquille. Bordeaux centre, quartier proche de toutes commodités, notamment des transports Je ne demande pas de service. Une bonne entente, dans un bon esprit de récipr

ocité. . Bonne journée !

Annonce visible sur http://www.repimmo.com sous la REF n°18184012

voir tous les détails sur ce bien http://www.repimmo.com/petite_annonces_immobiliere/18184012/appartement-location-bordeaux-33.php

CAMARAGE
24 rue de Clichy,
07509 PARIS
Tel : 01.84.60.67.92
E-Mail : contact@camarage.fr

catalogue PDF généré par http://www.repimmo.com

Location Appartement BEAURECUEIL AIX-EN-PROVENCE (Bouches du Rhone - 13)

Surface : 84 m2

Nb pièces : 3 pièces

Charges : 30 €

Prix : 360 €/mois

Réf : INJ08O9HOJ -

Description détaillée :

Une chambre est disponible chez Muriel, 66 ans, très sociable, qui souhaite accueillir un étudiant ou jeune actif de moins de 30 ans respectueux et autonome. Chambre toute équipée dans un grand logement. Eligible aux APL. Logement non-fumeur. Présence d'un animal : un chat. Services demandés : 2 h par semaine (Courses). Moins de 30 ans uniquement. Je souhaite créer du lien avec un jeune. J'habite dans un quartier calme, et proche de toutes les universités. Je demande de la présence.. Bonne journée !

Annonce visible sur http://www.repimmo.com sous la REF n°18157347

voir tous les détails sur ce bien http://www.repimmo.com/petite_annonces_immobiliere/18157347/appartement-location-beaurecueil-13.php

CAMARAGE
24 rue de Clichy,
07509 PARIS
Tel : 01.84.60.67.92
E-Mail : contact@camarage.fr

catalogue PDF généré par http://www.repimmo.com

Location Appartement AVIGNON (Vaucluse - 84)

Surface : 85 m2

Nb pièces : 3 pièces

Charges : 30 €

Prix : 260 €/mois

Réf : JWXRZEGPJD -

Description détaillée :

Une chambre est disponible chez Yasmine, 64 ans, très sociable, qui souhaite accueillir un étudiant ou jeune actif de moins de 30 ans respectueux et autonome. Chambre toute équipée dans un grand logement. Eligible aux APL. Logement non-fumeur. Présence d'un animal : non. Services demandés : 2 h par semaine (Aide informatique). Moins de 30 ans uniquement. Je recherche un jeune calme et sérieux pour une cohabitation entre générations.

La chambre n'est pas éligible aux APL. Bonne journée !

Annonce visible sur http://www.repimmo.com sous la REF n°18138850

voir tous les détails sur ce bien http://www.repimmo.com/petite_annonces_immobiliere/18138850/appartement-location-avignon-84.php

CAMARAGE
24 rue de Clichy,
07509 PARIS
Tel : 01.84.60.67.92
E-Mail : contact@camarage.fr

catalogue PDF généré par http://www.repimmo.com

Location Appartement BOBIGNY (Seine saint denis - 93)

Surface : 105 m2

Nb pièces : 3 pièces

Charges : 30 €

Prix : 450 €/mois

Réf : A8IZX2OL -

Description détaillée :

Une chambre est disponible chez Anissa , 37 ans, très sociable, qui souhaite accueillir un étudiant ou jeune actif de moins de 30 ans respectueux et autonome. Chambre toute équipée dans un grand logement. Eligible aux APL. fille uniquement. Logement non-fumeur. Présence d'un animal : non. Moins de 30 ans uniquement. Bonjour, je propose une chambre dans ma maison afin d'accueillir un jeune.

La salle d'eau sera à partager avec le deuxième colocataire. . Bonne journée !

Annonce visible sur http://www.repimmo.com sous la REF n°18109459

voir tous les détails sur ce bien http://www.repimmo.com/petite_annonces_immobiliere/18109459/appartement-location-bobigny-93.php

CAMARAGE
24 rue de Clichy,
07509 PARIS
Tel : 01.84.60.67.92
E-Mail : contact@camarage.fr

catalogue PDF généré par http://www.repimmo.com

Location Appartement NICE (Alpes Maritimes - 06)

Surface : 80 m2

Nb pièces : 3 pièces

Charges : 30 €

Prix : 260 €/mois

Réf : 91BDQ96X -

Description détaillée :

Une chambre est disponible chez Fortunée , 95 ans, très sociable, qui souhaite accueillir un étudiant ou jeune actif de moins de 30 ans respectueux et autonome. Chambre toute équipée dans un grand logement. Eligible aux APL. fille uniquement. Logement non-fumeur. Présence d'un animal : non. Services demandés : 5 h par semaine (Présence). Moins de 30 ans uniquement. Je recherche une jeune pour qu'elle cohabite avec ma maman qui a la maladie l'Alzheimer dans sa grande maison à Nice. Il faut avoir le contact facile avec les personnes âgées afin de discuter avec elle.

La présence de nuit sera pour nous une véritable aide. De plus, si vous avez une formation dans le domaine médico-social ce sera considérée comme un réel plus à votre candidature !. Bonne journée !

Annonce visible sur http://www.repimmo.com sous la REF n°18103860

voir tous les détails sur ce bien http://www.repimmo.com/petite_annonces_immobiliere/18103860/appartement-location-nice-06.php

CAMARAGE
24 rue de Clichy,
07509 PARIS
Tel : 01.84.60.67.92
E-Mail : contact@camarage.fr

catalogue PDF généré par http://www.repimmo.com

Location Appartement MARSEILLE-3EME-ARRONDISSEMENT (Bouches du Rhone - 13)

Surface : 60 m2

Nb pièces : 3 pièces

Charges : 30 €

Prix : 300 €/mois

Réf : 2UYV9ZFK0H -

Description détaillée :

Une chambre est disponible chez Michèle, 72 ans, très sociable, qui souhaite accueillir un étudiant ou jeune actif de moins de 30 ans respectueux et autonome. Chambre toute équipée dans un grand logement. Eligible aux APL. Logement non-fumeur. Présence d'un animal : non. Moins de 30 ans uniquement. J'habite dans un quartier bien desservi par les transports et je demande de l'aide informatique. Je n'ai pas Whatsapp, je ne peux donc pas vous joindre si vous avez un numéro étranger mais vous pouvez me contacter par mail. Bonne journée !

Annonce visible sur http://www.repimmo.com sous la REF n°18093073

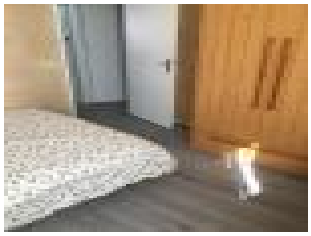

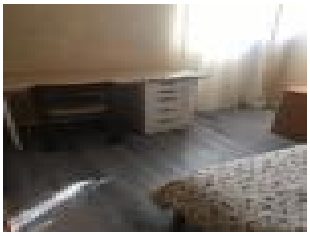

voir tous les détails sur ce bien http://www.repimmo.com/petite_annonces_immobiliere/18093073/appartement-location-marseille_3eme_arrondissement-13.php

CAMARAGE
24 rue de Clichy,
07509 PARIS
Tel : 01.84.60.67.92
E-Mail : contact@camarage.fr

catalogue PDF généré par http://www.repimmo.com

Location Appartement SCHILTIGHEIM (Bas rhin - 67)

Surface : 84 m2

Nb pièces : 3 pièces

Charges : 30 €

Prix : 350 €/mois

Réf : QNU3E0KF4R -

Description détaillée :

Une chambre est disponible chez Arnaud et Marianne, 70 ans, très sociable, qui souhaite accueillir un étudiant ou jeune actif de moins de 30 ans respectueux et autonome. Chambre toute équipée dans un grand logement. Eligible aux APL. garçon uniquement. Logement non-fumeur. Présence d'un animal : un chien. Services demandés : 1 h par semaine (Aide informatique). Moins de 30 ans uniquement. Nous sommes un couple de senior vivant avec un chien et nous souhaitons cohabiter avec un non-fumeur et qui pourra nous aider en informatique et pour faire quelques courses.. Bonne journée !

Annonce visible sur http://www.repimmo.com sous la REF n°18070018

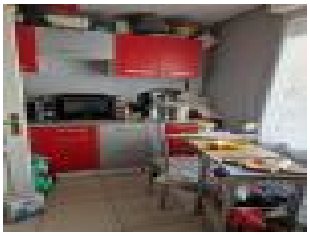
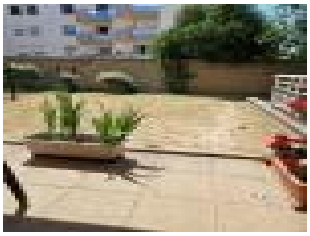

voir tous les détails sur ce bien http://www.repimmo.com/petite_annonces_immobiliere/18070018/appartement-location-schiltigheim-67.php

CAMARAGE
24 rue de Clichy,
07509 PARIS
Tel : 01.84.60.67.92
E-Mail : contact@camarage.fr

catalogue PDF généré par http://www.repimmo.com

Location Appartement AVIGNON (Vaucluse - 84)

Surface : 100 m2

Nb pièces : 3 pièces

Charges : 30 €

Prix : 350 €/mois

Réf : S1CS7BU4EM -

Description détaillée :

Une chambre est disponible chez Agnes, 65 ans, très sociable, qui souhaite accueillir un étudiant ou jeune actif de moins de 30 ans respectueux et autonome. Chambre toute équipée dans un grand logement. Eligible aux APL. fille uniquement. Logement non-fumeur. Présence d'un animal : non. Moins de 30 ans uniquement. Bonjour mon appartement est douillet et peut vous accueillir pour une année scolaire de septembre à juin .C' est un appartement non fumeur .Je suis autonome. Vous occuperez une chambre de 12 m2 .la literie est neuve et vous pourrez disposer bien entendu de tout le confort de mon appartement situé dans un quartier sympathique et calme A bientôt de vous rencontrer. Bonne journée !

Annonce visible sur http://www.repimmo.com sous la REF n°18070016

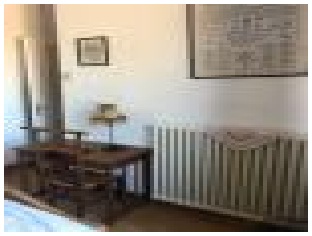

voir tous les détails sur ce bien http://www.repimmo.com/petite_annonces_immobiliere/18070016/appartement-location-avignon-84.php

CAMARAGE
24 rue de Clichy,
07509 PARIS
Tel : 01.84.60.67.92
E-Mail : contact@camarage.fr

catalogue PDF généré par http://www.repimmo.com

Location Appartement DOURDAN (Essonne - 91)

Surface : 91 m2

Nb pièces : 3 pièces

Charges : 30 €

Prix : 279 €/mois

Réf : MFOVYX4I -

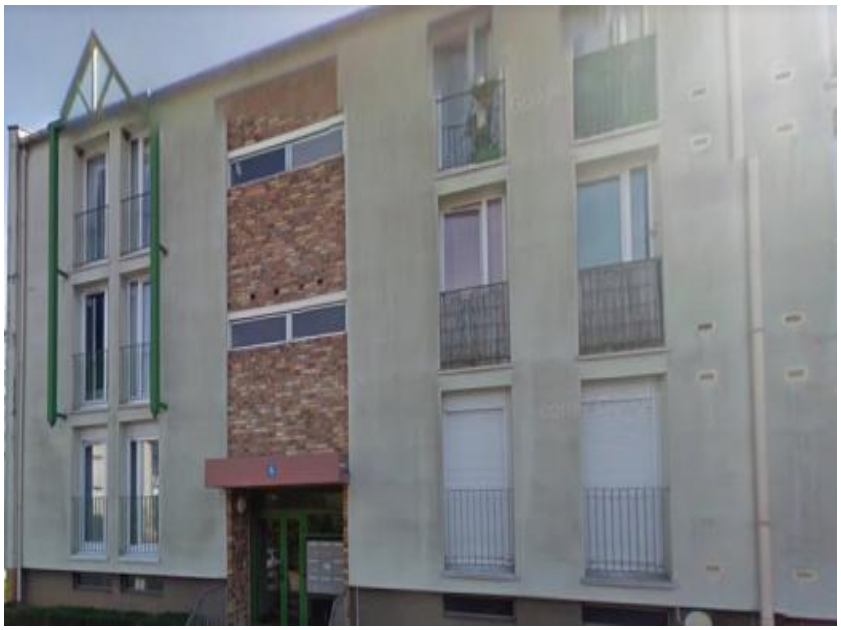

Description détaillée :

Une chambre est disponible chez Nelly, 63 ans, très sociable, qui souhaite accueillir un étudiant ou jeune actif de moins de 30 ans respectueux et autonome. Chambre toute équipée dans un grand logement. Eligible aux APL. fille uniquement. Logement non-fumeur. Présence d'un animal : non. Moins de 30 ans uniquement. Très ouverte

L appartement est à 60km de Paris

Bus et train disponibles

. Bonne journée !

Annonce visible sur http://www.repimmo.com sous la REF n°18070014

voir tous les détails sur ce bien http://www.repimmo.com/petite_annonces_immobiliere/18070014/appartement-location-dourdan-91.php

CAMARAGE
24 rue de Clichy,
07509 PARIS
Tel : 01.84.60.67.92
E-Mail : contact@camarage.fr

catalogue PDF généré par http://www.repimmo.com

Location Appartement TOULON (Var - 83)

Surface : 90 m2

Nb pièces : 3 pièces

Charges : 30 €

Prix : 220 €/mois

Réf : 7AJPCUR1 -

Description détaillée :

Une chambre est disponible chez Nicolette , 81 ans, très sociable, qui souhaite accueillir un étudiant ou jeune actif de moins de 30 ans respectueux et autonome. Chambre toute équipée dans un grand logement. Eligible aux APL. Logement non-fumeur. Présence d'un animal : un chien. Services demandés : 5 h par semaine (Présence). Moins de 30 ans uniquement. Je cherche à accueillir un jeune car j'ai besoin d'un peu de présence. . Bonne journée !

Annonce visible sur http://www.repimmo.com sous la REF n°18070013

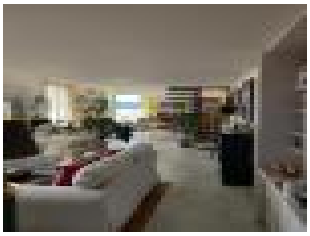

voir tous les détails sur ce bien http://www.repimmo.com/petite_annonces_immobiliere/18070013/appartement-location-toulon-83.php

CAMARAGE
24 rue de Clichy,
07509 PARIS
Tel : 01.84.60.67.92
E-Mail : contact@camarage.fr

catalogue PDF généré par http://www.repimmo.com

Location Appartement MANDUEL (Gard - 30)

Surface : 150 m2

Nb pièces : 3 pièces

Charges : 30 €

Prix : 180 €/mois

Réf : N2D0LCH0 -

Description détaillée :

Une chambre est disponible chez Murielle , 62 ans, très sociable, qui souhaite accueillir un étudiant ou jeune actif de moins de 30 ans respectueux et autonome. Chambre toute équipée dans un grand logement. Eligible aux APL. fille uniquement. Logement non-fumeur. Présence d'un animal : un chien. Moins de 30 ans uniquement. . Bonne journée !

Annonce visible sur http://www.repimmo.com sous la REF n°18070011

voir tous les détails sur ce bien http://www.repimmo.com/petite_annonces_immobiliere/18070011/appartement-location-manduel-30.php

CAMARAGE
24 rue de Clichy,
07509 PARIS
Tel : 01.84.60.67.92
E-Mail : contact@camarage.fr

catalogue PDF généré par http://www.repimmo.com

Location Appartement MARSEILLE-12EME-ARRONDISSEMENT (Bouches du Rhone - 13)

Surface : 45 m2

Nb pièces : 3 pièces

Charges : 30 €

Prix : 326 €/mois

Réf : 5JJE073I -

Description détaillée :

Une chambre est disponible chez Assia, 73 ans, très sociable, qui souhaite accueillir un étudiant ou jeune actif de moins de 30 ans respectueux et autonome. Chambre toute équipée dans un grand logement. Eligible aux APL. fille uniquement. Logement non-fumeur. Présence d'un animal : non. Moins de 30 ans uniquement. Je recherche une personne qui saura respecter la cohabitation , l hygiène et l'ordre seront de rigueur.. Bonne journée !

Annonce visible sur http://www.repimmo.com sous la REF n°18070007

voir tous les détails sur ce bien http://www.repimmo.com/petite_annonces_immobiliere/18070007/appartement-location-marseille_12eme_arrondissement-13.php

CAMARAGE
24 rue de Clichy,
07509 PARIS
Tel : 01.84.60.67.92
E-Mail : contact@camarage.fr

catalogue PDF généré par http://www.repimmo.com

Location Appartement GRENOBLE (Isere - 38)

Surface : 65 m2

Nb pièces : 3 pièces

Charges : 30 €

Prix : 325 €/mois

Réf : QM5H5G6T -

Description détaillée :

Une chambre est disponible chez Naziha, 66 ans, très sociable, qui souhaite accueillir un étudiant ou jeune actif de moins de 30 ans respectueux et autonome. Chambre toute équipée dans un grand logement. Eligible aux APL. Logement non-fumeur. Présence d'un animal : un chat. Moins de 30 ans uniquement. . Bonne journée !

Annonce visible sur http://www.repimmo.com sous la REF n°18070006

voir tous les détails sur ce bien http://www.repimmo.com/petite_annonces_immobiliere/18070006/appartement-location-grenoble-38.php

CAMARAGE
24 rue de Clichy,
07509 PARIS
Tel : 01.84.60.67.92
E-Mail : contact@camarage.fr

catalogue PDF généré par http://www.repimmo.com

Location Appartement LYON-5EME-ARRONDISSEMENT (Rhone - 69)

Surface : 72 m2

Nb pièces : 3 pièces

Charges : 30 €

Prix : 325 €/mois

Réf : 8VT6K7XM -

Description détaillée :

Une chambre est disponible chez laurence, 61 ans, très sociable, qui souhaite accueillir un étudiant ou jeune actif de moins de 30 ans respectueux et autonome. Chambre toute équipée dans un grand logement. Eligible aux APL. fille uniquement. Logement non-fumeur. Présence d'un animal : un chien. Moins de 30 ans uniquement. Bonjour je souhaiterai cohabiter avec une jeune pour partager mon logement. J'aime la cuisine et j'ai un chien !. Bonne journée !

Annonce visible sur http://www.repimmo.com sous la REF n°18070005

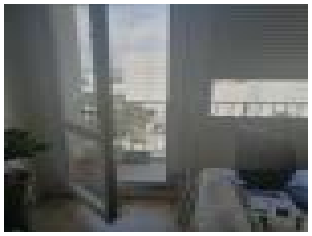

voir tous les détails sur ce bien http://www.repimmo.com/petite_annonces_immobiliere/18070005/appartement-location-lyon_5eme_arrondissement-69.php

CAMARAGE
24 rue de Clichy,
07509 PARIS
Tel : 01.84.60.67.92
E-Mail : contact@camarage.fr

catalogue PDF généré par http://www.repimmo.com

Location Appartement MARSEILLE-7EME-ARRONDISSEMENT (Bouches du Rhone - 13)

Surface : 82 m2

Nb pièces : 3 pièces

Charges : 30 €

Prix : 300 €/mois

Réf : BXTJZLZ1 -

Description détaillée :

Une chambre est disponible chez JEAN-MICHEL, 63 ans, très sociable, qui souhaite accueillir un étudiant ou jeune actif de moins de 30 ans respectueux et autonome. Chambre toute équipée dans un grand logement. Eligible aux APL. garçon uniquement. Logement non-fumeur. Présence d'un animal : un poisson. Services demandés : 2 h par semaine (Bricolage). Moins de 30 ans uniquement. Un jeune homme ayant des projets et qui aurait besoin de réseau. Bonne journée !

Annonce visible sur http://www.repimmo.com sous la REF n°18070004

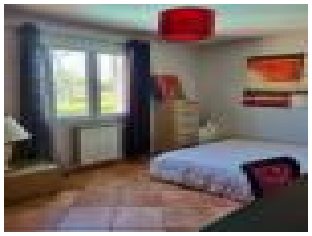

voir tous les détails sur ce bien http://www.repimmo.com/petite_annonces_immobiliere/18070004/appartement-location-marseille_7eme_arrondissement-13.php

CAMARAGE
24 rue de Clichy,
07509 PARIS
Tel : 01.84.60.67.92
E-Mail : contact@camarage.fr

catalogue PDF généré par http://www.repimmo.com

Location Appartement ELANCOURT (Yvelines - 78)

Surface : 85 m2

Nb pièces : 3 pièces

Charges : 30 €

Prix : 400 €/mois

Réf : 8JITHFQW -

Description détaillée :

Une chambre est disponible chez Denise, 81 ans, très sociable, qui souhaite accueillir un étudiant ou jeune actif de moins de 30 ans respectueux et autonome. Chambre toute équipée dans un grand logement. Eligible aux APL. fille uniquement. Logement non-fumeur. Présence d'un animal : un chien. Moins de 30 ans uniquement. Pas de régime alimentaire.. Bonne journée !

Annonce visible sur http://www.repimmo.com sous la REF n°18070003

voir tous les détails sur ce bien http://www.repimmo.com/petite_annonces_immobiliere/18070003/appartement-location-elancourt-78.php

CAMARAGE
24 rue de Clichy,
07509 PARIS
Tel : 01.84.60.67.92
E-Mail : contact@camarage.fr

catalogue PDF généré par http://www.repimmo.com

Location Appartement GRENOBLE (Isere - 38)

Surface : 58 m2

Nb pièces : 3 pièces

Charges : 30 €

Prix : 300 €/mois

Réf : 6P75UUI7 -

Description détaillée :

Une chambre est disponible chez Rose, 68 ans, très sociable, qui souhaite accueillir un étudiant ou jeune actif de moins de 30 ans respectueux et autonome. Chambre toute équipée dans un grand logement. Eligible aux APL. fille uniquement. Logement non-fumeur. Présence d'un animal : un chien. Moins de 30 ans uniquement. . Bonne journée !

Annonce visible sur http://www.repimmo.com sous la REF n°18070002

voir tous les détails sur ce bien http://www.repimmo.com/petite_annonces_immobiliere/18070002/appartement-location-grenoble-38.php

CAMARAGE
24 rue de Clichy,
07509 PARIS
Tel : 01.84.60.67.92
E-Mail : contact@camarage.fr

catalogue PDF généré par http://www.repimmo.com

Location Appartement MARSEILLE-4EME-ARRONDISSEMENT (Bouches du Rhone - 13)

Surface : 67 m2

Nb pièces : 3 pièces

Charges : 30 €

Prix : 340 €/mois

Réf : RVO6HUAN -

Description détaillée :

Une chambre est disponible chez Frederique , 69 ans, très sociable, qui souhaite accueillir un étudiant ou jeune actif de moins de 30 ans respectueux et autonome. Chambre toute équipée dans un grand logement. Eligible aux APL. fille uniquement. Logement fumeur. Présence d'un animal : un chat. Services demandés : 2 h par semaine (Courses). Moins de 30 ans uniquement. Je suis mamie de 5 petits amours, ancienne preparatrice en pharmacie. Je pense etre assez cool et tres ouverte d esprit j ai fais beaucoup de benevolat. J aime beaucoup communiquer. Mon appartelent est 1 T3, assez sympa a se que me dises mes amis. J ai 3 chats et j adore les plantes. Balcon devant et derriere voila. . Bonne journée !

Annonce visible sur http://www.repimmo.com sous la REF n°18070001

voir tous les détails sur ce bien http://www.repimmo.com/petite_annonces_immobiliere/18070001/appartement-location-marseille_4eme_arrondissement-13.php

CAMARAGE
24 rue de Clichy,
07509 PARIS
Tel : 01.84.60.67.92
E-Mail : contact@camarage.fr

catalogue PDF généré par http://www.repimmo.com

Location Appartement MARSEILLE-10EME-ARRONDISSEMENT (Bouches du Rhone - 13)

Surface : 65 m2

Nb pièces : 3 pièces

Charges : 30 €

Prix : 350 €/mois

Réf : SINP6650 -

Description détaillée :

Une chambre est disponible chez Jocelyne, 70 ans, très sociable, qui souhaite accueillir un étudiant ou jeune actif de moins de 30 ans respectueux et autonome. Chambre toute équipée dans un grand logement. Eligible aux APL. fille uniquement. Logement fumeur. Présence d'un animal : un chien. Services demandés : 1 h par semaine (Jardinage, Présence, Sorties). Moins de 30 ans uniquement. Je m'appelle Jocelyne et je souhaite accueillir une étudiante pour cohabiter. J'ai un jardin et un chien. Je demande deux heures de services par semaine pour jardiner, discuter et sortir. . Bonne journée !

Annonce visible sur http://www.repimmo.com sous la REF n°18069999

voir tous les détails sur ce bien http://www.repimmo.com/petite_annonces_immobiliere/18069999/appartement-location-marseille_10eme_arrondissement-13.php

CAMARAGE
24 rue de Clichy,
07509 PARIS
Tel : 01.84.60.67.92
E-Mail : contact@camarage.fr

catalogue PDF généré par http://www.repimmo.com

Location Appartement NICE (Alpes Maritimes - 06)

Surface : 50 m2

Nb pièces : 3 pièces

Charges : 30 €

Prix : 550 €/mois

Réf : TRCK9OJA -

Description détaillée :

Une chambre est disponible chez Luisa, 65 ans, très sociable, qui souhaite accueillir un étudiant ou jeune actif de moins de 30 ans respectueux et autonome. Chambre toute équipée dans un grand logement. Eligible aux APL. fille uniquement. Logement fumeur. Présence d'un animal : non. Moins de 30 ans uniquement. Je m'appelle Luisa et j'habite dans la belle ville de Nice / centre (quartier des musiciens) à 5 minutes à pieds du tram Alsace Lorraine (ligne 2).
Je suis sympathique et ouverte d'esprit :)
Je recherche une fille étudiante ou stagiaire.

L'appartement dispose d'une chambre libre au calme donnant sur un jardin avec linge de maison / WIFI inclus (charges comprises). Vous pourrez bien évidemment utiliser les parties communes à votre guise (cuisine équipée, lave linge, sèche linge, salle de bains, WC)
- éligible aux APL -. Bonne journée !

Annonce visible sur http://www.repimmo.com sous la REF n°18069998

voir tous les détails sur ce bien http://www.repimmo.com/petite_annonces_immobiliere/18069998/appartement-location-nice-06.php

CAMARAGE
24 rue de Clichy,
07509 PARIS
Tel : 01.84.60.67.92
E-Mail : contact@camarage.fr

catalogue PDF généré par http://www.repimmo.com

Location Appartement GOLBEY (Vosges - 88)

Surface : 100 m2

Nb pièces : 3 pièces

Charges : 30 €

Prix : 300 €/mois

Réf : BXOQ4D26 -

Description détaillée :

Une chambre est disponible chez Chantal , 74 ans, très sociable, qui souhaite accueillir un étudiant ou jeune actif de moins de 30 ans respectueux et autonome. Chambre toute équipée dans un grand logement. Eligible aux APL. Logement non-fumeur. Présence d'un animal : non. Moins de 30 ans uniquement. Je suis chef de ch?ur dans une chorale et ancienne puéricultrice . Bonne journée !

Annonce visible sur http://www.repimmo.com sous la REF n°18069997

voir tous les détails sur ce bien http://www.repimmo.com/petite_annonces_immobiliere/18069997/appartement-location-golbey-88.php

CAMARAGE
24 rue de Clichy,
07509 PARIS
Tel : 01.84.60.67.92
E-Mail : contact@camarage.fr

catalogue PDF généré par http://www.repimmo.com

Location Appartement ROUEN (Seine maritime - 76)

Surface : 66 m2

Nb pièces : 3 pièces

Charges : 30 €

Prix : 300 €/mois

Réf : SDAYF9LH -

Description détaillée :

Une chambre est disponible chez Maryvonne , 76 ans, très sociable, qui souhaite accueillir un étudiant ou jeune actif de moins de 30 ans respectueux et autonome. Chambre toute équipée dans un grand logement. Eligible aux APL. Logement non-fumeur. Présence d'un animal : non. Moins de 30 ans uniquement. Je recherche une personne sérieuse et de confiance.. Bonne journée !

Annonce visible sur http://www.repimmo.com sous la REF n°18069996

voir tous les détails sur ce bien http://www.repimmo.com/petite_annonces_immobiliere/18069996/appartement-location-rouen-76.php

CAMARAGE
24 rue de Clichy,
07509 PARIS
Tel : 01.84.60.67.92
E-Mail : contact@camarage.fr

catalogue PDF généré par http://www.repimmo.com

Location Appartement MARSEILLE-13EME-ARRONDISSEMENT (Bouches du Rhone - 13)

Surface : 58 m2

Nb pièces : 3 pièces

Charges : 30 €

Prix : 380 €/mois

Réf : U5HYMQ3T -

Description détaillée :

Une chambre est disponible chez Jana, 72 ans, très sociable, qui souhaite accueillir un étudiant ou jeune actif de moins de 30 ans respectueux et autonome. Chambre toute équipée dans un grand logement. Eligible aux APL. fille uniquement. Logement non-fumeur. Présence d'un animal : non. Moins de 30 ans uniquement. Je souhaite accueillir une jeune dans mon appartement bien situé proche de l'arrêt de métro 1 'Fraisvallon' et à 10 mètres du bus. L'appartement est agréable avec une cuisine ouverte et deux balcon.. Bonne journée !

Annonce visible sur http://www.repimmo.com sous la REF n°18069994

voir tous les détails sur ce bien http://www.repimmo.com/petite_annonces_immobiliere/18069994/appartement-location-marseille_13eme_arrondissement-13.php

CAMARAGE
24 rue de Clichy,
07509 PARIS
Tel : 01.84.60.67.92
E-Mail : contact@camarage.fr

catalogue PDF généré par http://www.repimmo.com

Location Appartement BOUSCAT (Gironde - 33)

Surface : 90 m2

Nb pièces : 3 pièces

Charges : 30 €

Prix : 400 €/mois

Réf : G69WW2SV -

Description détaillée :

Une chambre est disponible chez Marie louise, 68 ans, très sociable, qui souhaite accueillir un étudiant ou jeune actif de moins de 30 ans respectueux et autonome. Chambre toute équipée dans un grand logement. Eligible aux APL. fille uniquement. Logement non-fumeur. Présence d'un animal : non. Moins de 30 ans uniquement. Polie, propre et agréable.. Bonne journée !

Annonce visible sur http://www.repimmo.com sous la REF n°18069991

voir tous les détails sur ce bien http://www.repimmo.com/petite_annonces_immobiliere/18069991/appartement-location-bouscat-33.php

CAMARAGE
24 rue de Clichy,
07509 PARIS
Tel : 01.84.60.67.92
E-Mail : contact@camarage.fr

catalogue PDF généré par http://www.repimmo.com

Location Appartement MARSEILLE-13EME-ARRONDISSEMENT (Bouches du Rhone - 13)

Surface : 95 m2

Nb pièces : 3 pièces

Charges : 30 €

Prix : 380 €/mois

Réf : MUYO1ANG -

Description détaillée :

Une chambre est disponible chez Christine , 61 ans, très sociable, qui souhaite accueillir un étudiant ou jeune actif de moins de 30 ans respectueux et autonome. Chambre toute équipée dans un grand logement. Eligible aux APL. fille uniquement. Logement non-fumeur. Présence d'un animal : non. Moins de 30 ans uniquement. Je recherche une jeune fille sérieuse et de confiance pour une cohabitation entre générations.. Bonne journée !

Annonce visible sur http://www.repimmo.com sous la REF n°18069990

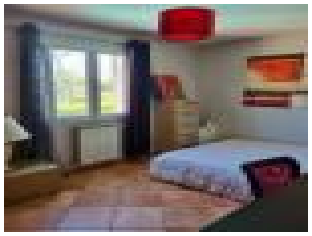

voir tous les détails sur ce bien http://www.repimmo.com/petite_annonces_immobiliere/18069990/appartement-location-marseille_13eme_arrondissement-13.php

CAMARAGE
24 rue de Clichy,
07509 PARIS
Tel : 01.84.60.67.92
E-Mail : contact@camarage.fr

catalogue PDF généré par http://www.repimmo.com

Location Appartement RILLIEUX-LA-PAPE (Rhone - 69)

Surface : 70 m2

Nb pièces : 3 pièces

Charges : 30 €

Prix : 375 €/mois

Réf : 0KN6Y4IN -

Description détaillée :

Une chambre est disponible chez Afifa, 66 ans, très sociable, qui souhaite accueillir un étudiant ou jeune actif de moins de 30 ans respectueux et autonome. Chambre toute équipée dans un grand logement. Eligible aux APL. fille uniquement. Logement non-fumeur. Présence d'un animal : non. Moins de 30 ans uniquement. Je suis retraité, je vis avec ma femme mon appartement dans une belle résidence avec belle terrasse au rdc . Bonne journée !

Annonce visible sur http://www.repimmo.com sous la REF n°18069989

voir tous les détails sur ce bien http://www.repimmo.com/petite_annonces_immobiliere/18069989/appartement-location-rillieux_la_pape-69.php

CAMARAGE
24 rue de Clichy,
07509 PARIS
Tel : 01.84.60.67.92
E-Mail : contact@camarage.fr

catalogue PDF généré par http://www.repimmo.com

Location Appartement POITIERS (Vienne - 86)

Surface : 92 m2

Nb pièces : 3 pièces

Charges : 30 €

Prix : 350 €/mois

Réf : 4MYW6BD9 -

Description détaillée :

Une chambre est disponible chez Agnès , 65 ans, très sociable, qui souhaite accueillir un étudiant ou jeune actif de moins de 30 ans respectueux et autonome. Chambre toute équipée dans un grand logement. Eligible aux APL. fille uniquement. Logement non-fumeur. Présence d'un animal : non. Services demandés : 2 h par semaine (Aide informatique). Moins de 30 ans uniquement. Je reçois mes jumelles majeurs de temps à autre dans un studio independant à la maison. . Bonne journée !

Annonce visible sur http://www.repimmo.com sous la REF n°18069986

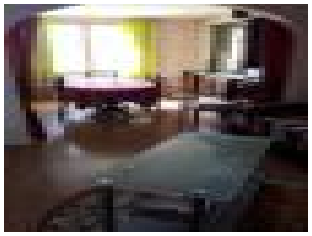

voir tous les détails sur ce bien http://www.repimmo.com/petite_annonces_immobiliere/18069986/appartement-location-poitiers-86.php

CAMARAGE
24 rue de Clichy,
07509 PARIS
Tel : 01.84.60.67.92
E-Mail : contact@camarage.fr

catalogue PDF généré par http://www.repimmo.com

Location Appartement MARSEILLE-13EME-ARRONDISSEMENT (Bouches du Rhone - 13)

Surface : 110 m2

Nb pièces : 3 pièces

Charges : 30 €

Prix : 320 €/mois

Réf : PU7BQLBD -

Description détaillée :

Une chambre est disponible chez Maria, 64 ans, très sociable, qui souhaite accueillir un étudiant ou jeune actif de moins de 30 ans respectueux et autonome. Chambre toute équipée dans un grand logement. Eligible aux APL. fille uniquement. Logement non-fumeur. Présence d'un animal : un chien. Moins de 30 ans uniquement. Maison avec jardin à deux pas du métro, j'aime jardiner , randonnée et découvrir les expositions.. Bonne journée !

Annonce visible sur http://www.repimmo.com sous la REF n°18069985

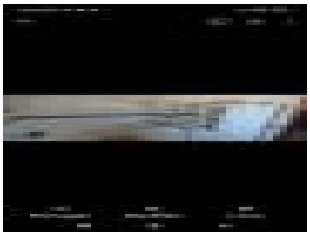
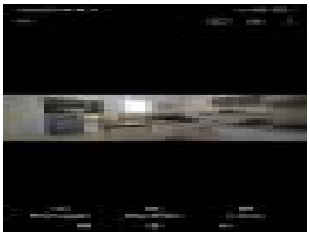
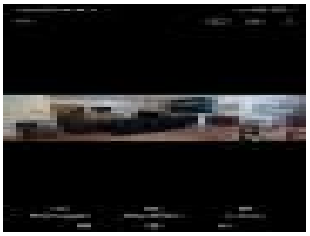

voir tous les détails sur ce bien http://www.repimmo.com/petite_annonces_immobiliere/18069985/appartement-location-marseille_13eme_arrondissement-13.php

CAMARAGE
24 rue de Clichy,
07509 PARIS
Tel : 01.84.60.67.92
E-Mail : contact@camarage.fr

catalogue PDF généré par http://www.repimmo.com

Location Appartement VILLEURBANNE (Rhone - 69)

Surface : 100 m2

Nb pièces : 3 pièces

Charges : 30 €

Prix : 600 €/mois

Réf : KRQRMWNU -

Description détaillée :

Une chambre est disponible chez Sylvie, 63 ans, très sociable, qui souhaite accueillir un étudiant ou jeune actif de moins de 30 ans respectueux et autonome. Chambre toute équipée dans un grand logement. Eligible aux APL. fille uniquement. Logement non-fumeur. Présence d'un animal : un chat. Moins de 30 ans uniquement. J'ai un appartement à Villeurbanne où vit ma fille (très autonome, ouverte, gentille et communicante) de 16 ans et je suis de passage de temps en temps Je recherche une fille ouverte dans l'échange. Nous souhaitons une fille qui parle anglais de préférence avec qui nous pourrons échanger et créer un lien, et aussi lui faire découvrir la ville. Il y a internet, l'électricité et toutes les commodités.

Je souhaite faire 1 mois d'essai pour voir si le jeune respecte correctement les modalités de la cohabitation.

A très bientôt . Bonne journée !

Annonce visible sur http://www.repimmo.com sous la REF n°18069984

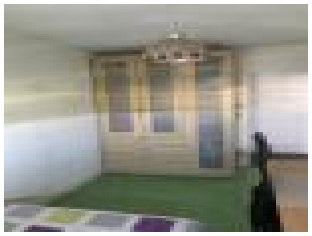

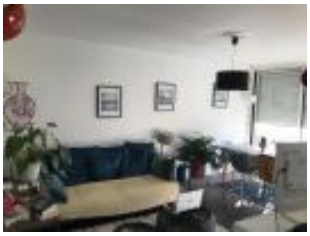

voir tous les détails sur ce bien http://www.repimmo.com/petite_annonces_immobiliere/18069984/appartement-location-villeurbanne-69.php

CAMARAGE
24 rue de Clichy,
07509 PARIS
Tel : 01.84.60.67.92
E-Mail : contact@camarage.fr

catalogue PDF généré par http://www.repimmo.com

Location Appartement METZ (Moselle - 57)

Surface : 65 m2

Nb pièces : 3 pièces

Charges : 30 €

Prix : 424 €/mois

Réf : WN00C3RH -

Description détaillée :

Une chambre est disponible chez Corinne, 64 ans, très sociable, qui souhaite accueillir un étudiant ou jeune actif de moins de 30 ans respectueux et autonome. Chambre toute équipée dans un grand logement. Eligible aux APL. Logement non-fumeur. Présence d'un animal : un chien. Services demandés : 1 h par semaine (Bricolage). Moins de 30 ans uniquement. J occupe un T3 près des facultés et de tous commerces, ainsi que de la ligne tram

Je suis souvent absente et souhaite faire profiter un jeune de cet emplacement très pratique pour un étudiant . Bonne journée !

Annonce visible sur http://www.repimmo.com sous la REF n°18069982

voir tous les détails sur ce bien http://www.repimmo.com/petite_annonces_immobiliere/18069982/appartement-location-metz-57.php

CAMARAGE
24 rue de Clichy,
07509 PARIS
Tel : 01.84.60.67.92
E-Mail : contact@camarage.fr

catalogue PDF généré par http://www.repimmo.com

Location Appartement ANTONY (Hauts de Seine - 92)

Surface : 90 m2

Nb pièces : 3 pièces

Charges : 30 €

Prix : 250 €/mois

Réf : RMQM5C05 -

Description détaillée :

Une chambre est disponible chez Arielle, 63 ans, très sociable, qui souhaite accueillir un étudiant ou jeune actif de moins de 30 ans respectueux et autonome. Chambre toute équipée dans un grand logement. Eligible aux APL. fille uniquement. Logement non-fumeur. Présence d'un animal : un chien. Moins de 30 ans uniquement. ATTENTION Location du lundi au vendredi : 1 chambre en bas d'un pavillon donc fraîche, pour

étudiante non frileuse et non fumeuse - accès cuisine - salle d'eau / wc - salle de bain & jardin, machine à laver le linge - pas d'accès au salon - chauffage mode bas. Il y a un chien.

Chambre disponible du 01/10/25 au 30/06/26

Location 3 mois minimum. Les 50 euros de charges pour eau gaz électricité & internet.

Cable RJ 45 accès internet.

Il faut impérativement une assurance perte de clef.

Si vous êtes une personne frileuse, cette location n'est pas pour vous.

. Bonne journée !

Annonce visible sur http://www.repimmo.com sous la REF n°18069981

voir tous les détails sur ce bien http://www.repimmo.com/petite_annonces_immobiliere/18069981/appartement-location-antony-92.php

CAMARAGE
24 rue de Clichy,
07509 PARIS
Tel : 01.84.60.67.92
E-Mail : contact@camarage.fr

catalogue PDF généré par http://www.repimmo.com

Location Appartement CAEN (Calvados - 14)

Surface : 68 m2

Nb pièces : 3 pièces

Charges : 30 €

Prix : 280 €/mois

Réf : BCH0WU6S -

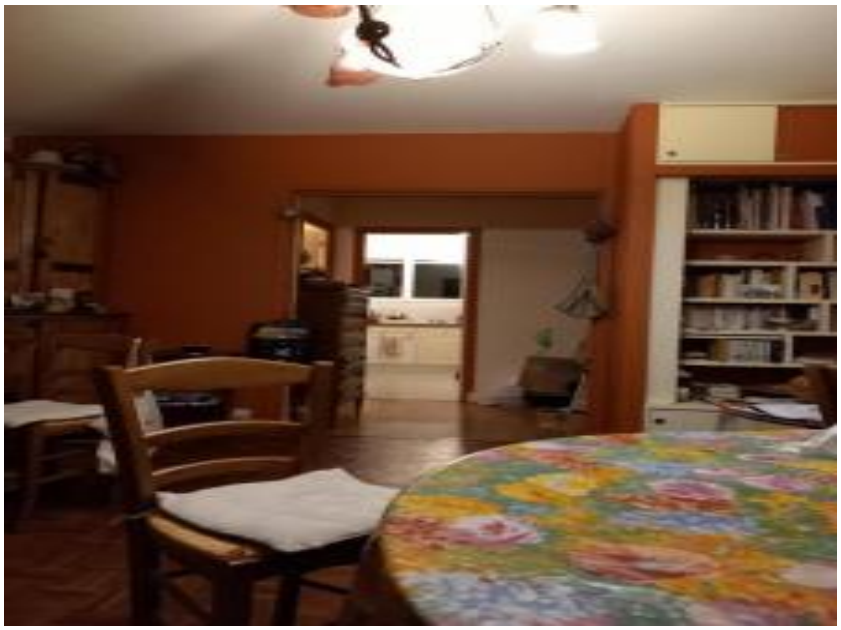

Description détaillée :

Une chambre est disponible chez Dominique , 68 ans, très sociable, qui souhaite accueillir un étudiant ou jeune actif de moins de 30 ans respectueux et autonome. Chambre toute équipée dans un grand logement. Eligible aux APL. Logement non-fumeur. Présence d'un animal : non. Moins de 30 ans uniquement. J'aime l'indépendance et les relations amicales, le respect, la sincérité la propreté et le partage des taches. La bonne humeur et l'humour.

Participer aux économies, d'eau, d'électricité, des déchets . Bonne journée !

Annonce visible sur http://www.repimmo.com sous la REF n°18069980

voir tous les détails sur ce bien http://www.repimmo.com/petite_annonces_immobiliere/18069980/appartement-location-caen-14.php

CAMARAGE
24 rue de Clichy,
07509 PARIS
Tel : 01.84.60.67.92
E-Mail : contact@camarage.fr

catalogue PDF généré par http://www.repimmo.com

Location Appartement GRENOBLE (Isere - 38)

Surface : 90 m2

Nb pièces : 3 pièces

Charges : 30 €

Prix : 325 €/mois

Réf : K9XCPDAH -

Description détaillée :

Une chambre est disponible chez Laurence, 62 ans, très sociable, qui souhaite accueillir un étudiant ou jeune actif de moins de 30 ans respectueux et autonome. Chambre toute équipée dans un grand logement. Eligible aux APL. Logement non-fumeur. Présence d'un animal : non. Moins de 30 ans uniquement. Environnement calme à 5 minutes de GEM et la gare.

Je pratique l'aviron de manière régulière.

Je me partage entre Paris, Lyon et Grenoble donc pas toujours présente.. Bonne journée !

Annonce visible sur http://www.repimmo.com sous la REF n°18069977

voir tous les détails sur ce bien http://www.repimmo.com/petite_annonces_immobiliere/18069977/appartement-location-grenoble-38.php

CAMARAGE
24 rue de Clichy,
07509 PARIS
Tel : 01.84.60.67.92
E-Mail : contact@camarage.fr

catalogue PDF généré par http://www.repimmo.com

Location Appartement BRUGES (Gironde - 33)

Surface : 75 m2

Nb pièces : 3 pièces

Charges : 30 €

Prix : 320 €/mois

Réf : CQZKXVIZ -

Description détaillée :

Une chambre est disponible chez Dominique, 63 ans, très sociable, qui souhaite accueillir un étudiant ou jeune actif de moins de 30 ans respectueux et autonome. Chambre toute équipée dans un grand logement. Eligible aux APL. fille uniquement. Logement non-fumeur. Présence d'un animal : non. Moins de 30 ans uniquement. Jeune retraitée , dynamique, j'aime beaucoup marcher et j'aime voyager.

Je cherche pour une colocation une jeune étudiante de préférence en alternance si possible.

Mon appartement est très lumineux et bien équipé.

Je vous attends !. Bonne journée !

Annonce visible sur http://www.repimmo.com sous la REF n°18069974

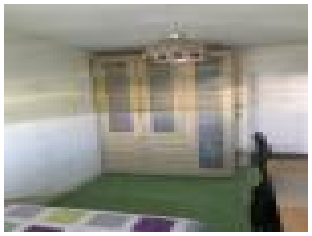

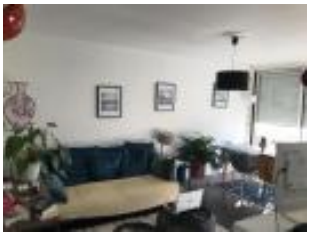

voir tous les détails sur ce bien http://www.repimmo.com/petite_annonces_immobiliere/18069974/appartement-location-bruges-33.php

CAMARAGE
24 rue de Clichy,
07509 PARIS
Tel : 01.84.60.67.92
E-Mail : contact@camarage.fr

catalogue PDF généré par http://www.repimmo.com

Location Appartement PERPIGNAN (Pyrenees orientales - 66)

Surface : 150 m2

Nb pièces : 3 pièces

Charges : 30 €

Prix : 380 €/mois

Réf : VK4O3SZ0 -

Description détaillée :

Une chambre est disponible chez Daniel, 67 ans, très sociable, qui souhaite accueillir un étudiant ou jeune actif de moins de 30 ans respectueux et autonome. Chambre toute équipée dans un grand logement. Eligible aux APL. garçon uniquement. Logement non-fumeur. Présence d'un animal : un chat. Services demandés : 3 h par semaine (Bricolage, Jardinage). Moins de 30 ans uniquement. Une personne aimant et respectueux de la nature . Bonne journée !

Annonce visible sur http://www.repimmo.com sous la REF n°18069971

voir tous les détails sur ce bien http://www.repimmo.com/petite_annonces_immobiliere/18069971/appartement-location-perpignan-66.php

CAMARAGE
24 rue de Clichy,
07509 PARIS
Tel : 01.84.60.67.92
E-Mail : contact@camarage.fr

catalogue PDF généré par http://www.repimmo.com

Location Appartement DAMPS (Eure - 27)

Surface : 155 m2

Nb pièces : 3 pièces

Charges : 30 €

Prix : 350 €/mois

Réf : BDEC4LR5 -

Description détaillée :

Une chambre est disponible chez Philippe, 67 ans, très sociable, qui souhaite accueillir un étudiant ou jeune actif de moins de 30 ans respectueux et autonome. Chambre toute équipée dans un grand logement. Eligible aux APL. garçon uniquement. Logement non-fumeur. Présence d'un animal : non. Services demandés : 5 h par semaine (Aide informatique, Bricolage, Jardinage, Préparation de repas). Moins de 30 ans uniquement. Mon souhait: vivre autrement avec d'avantage d'échanges au quotidien afin de rompre avec la solitude actuelle. Ma maison peut être qualifiée de confortable et spacieuse, entourée d'un grand et joli jardin. Ce cadre agréable est situé proche de la rivière longée par une voie verte qui mène entre autre à la base de loisirs toute proche de Lery-Poses.. Bonne journée !

Annonce visible sur http://www.repimmo.com sous la REF n°18069970

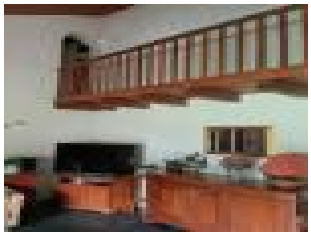
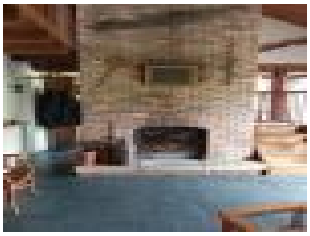

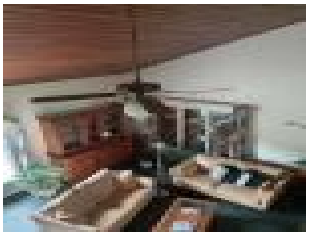

voir tous les détails sur ce bien http://www.repimmo.com/petite_annonces_immobiliere/18069970/appartement-location-damps-27.php

CAMARAGE
24 rue de Clichy,
07509 PARIS
Tel : 01.84.60.67.92
E-Mail : contact@camarage.fr

catalogue PDF généré par http://www.repimmo.com

Location Appartement RABASTENS (Tarn - 81)

Surface : 80 m2

Nb pièces : 3 pièces

SDB : 1 salle de bains

Charges : 30 €

Prix : 400 €/mois

Réf : LL7YE4L3 -

Description détaillée :

Une chambre est disponible chez Annie, 64 ans, très sociable, qui souhaite accueillir un étudiant ou jeune actif de moins de 30 ans respectueux et autonome. Chambre toute équipée dans un grand logement. Eligible aux APL. Logement non-fumeur. Présence d'un animal : un chat. Services demandés : 5 h par semaine (Bricolage). Moins de 30 ans uniquement. Réservée, calme, agréable et sympathique.

Maison mitoyenne. 80 m2. Tout en longueur.

Au rdc salon puis cuisine, et une véranda donnant sur un petit jardin.

A l étage se trouve la chambre à louer, une salle de bain, et ma chambre de l autre côté.

Les parties sont communes sauf la chambre.. Bonne journée !

Annonce visible sur http://www.repimmo.com sous la REF n°18069969

voir tous les détails sur ce bien http://www.repimmo.com/petite_annonces_immobiliere/18069969/appartement-location-rabastens-81.php

CAMARAGE
24 rue de Clichy,
07509 PARIS
Tel : 01.84.60.67.92
E-Mail : contact@camarage.fr

catalogue PDF généré par http://www.repimmo.com

Location Appartement TOURS (Indre et loire - 37)

Surface : 80 m2

Nb pièces : 3 pièces

Charges : 30 €

Prix : 320 €/mois

Réf : UAGNJZ5J -

Description détaillée :

Une chambre est disponible chez gilles, 65 ans, très sociable, qui souhaite accueillir un étudiant ou jeune actif de moins de 30 ans respectueux et autonome. Chambre toute équipée dans un grand logement. Eligible aux APL. garçon uniquement. Logement non-fumeur. Présence d'un animal : non. Moins de 30 ans uniquement. Bonjour, je m'appelle Gilles, j'ai 65 ans et je vis dans cette maison depuis plus de 25 ans maintenant. Mes enfants sont grands. Malheureusement les journées se font un peu longues sans eux. J'ai toujours eu un grand intérêts pour les échanges entre générations. Je suis convaincue que la cohabitation représente une belle opportunité d'entraide et de partage. La chambre que je propose donne accès à la salle de bain partagée, accès à la cuisine et au salon, dans un environnement calme et propice aux études.

Veuillez me contacter par téléphone ou pas sms pour un délai de réponse plus rapide ! . Bonne journée !

Annonce visible sur http://www.repimmo.com sous la REF n°18069966

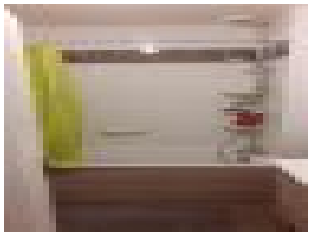
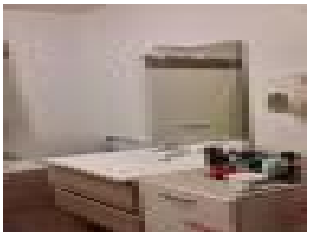

voir tous les détails sur ce bien http://www.repimmo.com/petite_annonces_immobiliere/18069966/appartement-location-tours-37.php

CAMARAGE
24 rue de Clichy,
07509 PARIS
Tel : 01.84.60.67.92
E-Mail : contact@camarage.fr

catalogue PDF généré par http://www.repimmo.com

Location Appartement VILLEURBANNE (Rhone - 69)

Surface : 90 m2

Nb pièces : 3 pièces

Charges : 30 €

Prix : 300 €/mois

Réf : 8UZYBY59 -

Description détaillée :

Une chambre est disponible chez Chantal , 74 ans, très sociable, qui souhaite accueillir un étudiant ou jeune actif de moins de 30 ans respectueux et autonome. Chambre toute équipée dans un grand logement. Eligible aux APL. fille uniquement. Logement non-fumeur. Présence d'un animal : non. Moins de 30 ans uniquement. Date de disponibilité déterminée : du 1er septembre 2025 flexibilité selon besoin.

Type T4 Wifi
5 mn Métro ligne A 10mn Bellecour Lyon
Bus Campus Doua C26 et69
Tous commerces.. marché . Bonne journée !

Annonce visible sur http://www.repimmo.com sous la REF n°18069964

voir tous les détails sur ce bien http://www.repimmo.com/petite_annonces_immobiliere/18069964/appartement-location-villeurbanne-69.php