catalogue PDF généré
par http://www.repimmo.com

SARL MITHICO

75 rue oberkampf 75011 PARIS

Tel : 06.73.53.34.09

Site Web : http://pariscabane.fr

E-Mail : hello@pariscabane.fr

SARL MITHICO
75 rue oberkampf
75011 PARIS
Tel : 06.73.53.34.09
E-Mail : hello@pariscabane.fr

catalogue PDF généré par http://www.repimmo.com

Vente Appartement PARIS PARIS-18EME-ARRONDISSEMENT (Paris - 75)

Surface : 34 m2

Nb pièces : 2 pièces

Chambres : 1 chambre

SDB : 1 salle de bains

Année de construction : 1840

Prix : 395000 €

Réf : Rouge-100016-4455 -

Description détaillée :

Idéalement situé à l'ouest de la butte Montmartre, entre la rue des Abbesses et la rue Lepic, cet appartement traversant offre une superficie de 33,69 m2 carrez. Niché au 4ème étage d'un immeuble datant de 1840, au sein d'une petite copropriété sans ascenseur, cet appartement a été conçu comme une suite d'hôtel. Il s'ouvre sur une entrée avec penderie et rangements, donnant accès à un vaste séjour très lumineux grâce à son exposition plein Sud et ses deux grandes fenêtres offrant une vue latérale sur St-Jean-de-Montmartre. Des menuiseries sur mesure habillés d'un placage bois accueillent placards, bibliothèque et connexion pour système hi-fi. La cuisine ouverte sur le séjour est entièrement équipée et aménagée, et a été conçue pour une fonctionnalité optimale. À l'arrière, donnant sur cour, la chambre dispose de rangements et d'une salle de bains privative. Une cave complète cet ensemble.

Les informations sur les risques auxquels ce bien est exposé sont disponibles sur le site Géorisques : www. georisques. gouv. fr

Annonce visible sur http://www.repimmo.com sous la REF n°18314495

voir tous les détails sur ce bien http://www.repimmo.com/petite_annonces_immobiliere/18314495/appartement-a_vendre-paris_18eme_arrondissement-75.php

SARL MITHICO
75 rue oberkampf
75011 PARIS
Tel : 06.73.53.34.09
E-Mail : hello@pariscabane.fr

catalogue PDF généré par http://www.repimmo.com

Vente Appartement PARIS PARIS-18EME-ARRONDISSEMENT (Paris - 75)

Surface : 34 m2

Nb pièces : 2 pièces

Chambres : 1 chambre

SDB : 1 salle de bains

Année de construction : 1840

Prix : 395000 €

Réf : Rouge-100016-7644 -

Description détaillée :

Idéalement situé à l'ouest de la butte Montmartre, entre la rue des Abbesses et la rue Lepic, cet appartement traversant offre une superficie de 33,69 m2 carrez. Niché au 4ème étage d'un immeuble datant de 1840, au sein d'une petite copropriété sans ascenseur, cet appartement a été conçu comme une suite d'hôtel. Il s'ouvre sur une entrée avec penderie et rangements, donnant accès à un vaste séjour très lumineux grâce à son exposition plein Sud et ses deux grandes fenêtres offrant une vue latérale sur St-Jean-de-Montmartre. Des menuiseries sur mesure habillés d'un placage bois accueillent placards, bibliothèque et connexion pour système hi-fi. La cuisine ouverte sur le séjour est entièrement équipée et aménagée, et a été conçue pour une fonctionnalité optimale. À l'arrière, donnant sur cour, la chambre dispose de rangements et d'une salle de bains privative. Une cave complète cet ensemble.

Les informations sur les risques auxquels ce bien est exposé sont disponibles sur le site Géorisques : www. georisques. gouv. fr

Annonce visible sur http://www.repimmo.com sous la REF n°18295848

voir tous les détails sur ce bien http://www.repimmo.com/petite_annonces_immobiliere/18295848/appartement-a_vendre-paris_18eme_arrondissement-75.php

SARL MITHICO
75 rue oberkampf
75011 PARIS
Tel : 06.73.53.34.09
E-Mail : hello@pariscabane.fr

catalogue PDF généré par http://www.repimmo.com

Vente Maison PARIS PARIS-20EME-ARRONDISSEMENT (Paris - 75)

Surface : 165 m2

Surface séjour : 56 m2

Nb pièces : 6 pièces

Chambres : 4 chambres

SDB : 2 salles de bains

Prix : 1295000 €

Réf : maisondeville-1240-1 -

Description détaillée :

À deux pas du métro (ligne 3), découvrez cette agréable maison de ville en parfait état, proposant plus de 165 m² au sol et une terrasse. Accessible par son portail puis une courette, la maison se déploie sur trois niveaux et s'ouvre sur un très vaste espace de vie de 56 m², traversé par le soleil, avec cuisine ouverte. Atout charme d'une maison, le séjour s'agrémente d'un poêle à bois. Au premier étage, la maison dispose de deux belles chambres indépendantes de 17 m² et plus de 12 m², d'un confortable bureau de 13 m² pouvant faire office de chambre, ainsi que d'une salle de bains et de toilettes séparées. Au dernier étage, la maison propose une belle suite parentale de plus de 30 m² avec rangements, salle de bains et une belle terrasse avec vue dégagée. Enfin, la maison dispose d'un sous-sol de 23 m². Ce bien rare offre le charme d'une véritable maison de ville individuelle ainsi que de très beaux volumes à vivre. Très bon état; Ravalement récent; DPE D; Espace vélo.Annonce présentée par Nicolas Savreux, EI, agent commercial immatriculé au RSAC de Paris sous le numéro

Les informations sur les risques auxquels ce bien est exposé sont disponibles sur le site Géorisques : www. georisques. gouv. fr

Annonce visible sur http://www.repimmo.com sous la REF n°18295847

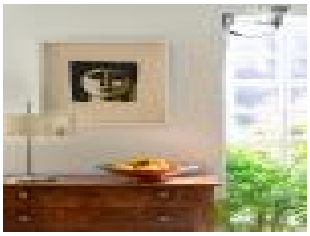

voir tous les détails sur ce bien http://www.repimmo.com/petite_annonces_immobiliere/18295847/maison-a_vendre-paris_20eme_arrondissement-75.php

SARL MITHICO
75 rue oberkampf
75011 PARIS
Tel : 06.73.53.34.09
E-Mail : hello@pariscabane.fr

catalogue PDF généré par http://www.repimmo.com

Vente Appartement PARIS PARIS-10EME-ARRONDISSEMENT (Paris - 75)

Surface : 67 m2

Nb pièces : 2 pièces

Chambres : 1 chambre

Année de construction : 1860

Prix : 495000 €

Réf : Oliver-100027-2355 -

Description détaillée :

Dans une petite copropriété entretenue et typique du quartier, au rez-de-chaussée, comme une maison, appartement sur deux niveaux de 62 m2 au sol et 57 m2 carrez. Passées les quelques marches du perron abrité par une marquise, cet appartement s'ouvre sur une grande pièce de vie aux tons doux et apaisants. Parquet en chêne, crédence de type zellige dans des nuances de crème, pierre de construction laissée apparente sur l'un des murs composent un jeu de textures harmonieux. La cuisine aménagée sur la longueur de la pièce est équipée et parfaitement fonctionnelle. Son implantation permet d'organiser les lieux en différents espaces : repas, salon, bureau. La luminosité est assurée par la baie vitrée en façade et deux fenêtres de toit. Le niveau inférieur, en souplex, accueille des toilettes séparées, un débarras, une salle d'eau ainsi que la chambre avec rangements. Ce niveau est éclairé par deux fenêtres en partie haute. Une cave voutée de 8 m2 est également accessible à ce niveau et permet du stockage supplémentaire. En bonus : un projet validé par les services de l'urbanisme permet le remplacement des fenêtres de toit par une verrière et l'agrandissement de la baie vitrée en façade. (dossier disponible sur demande)Annonce présentée par Michael Corbier, EI, agent commercial immatriculé au RSAC de Paris sous le numéro

Les informations sur les risques auxquels ce bien est exposé sont disponibles sur le site Géorisques : www. georisques. gouv. fr

Annonce visible sur http://www.repimmo.com sous la REF n°18295846

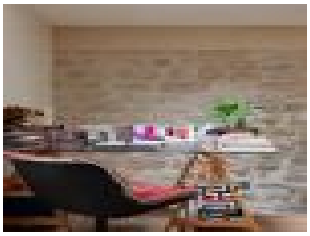
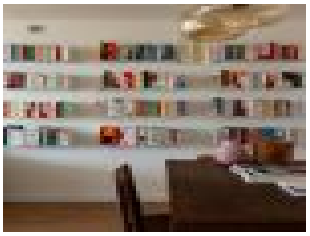

voir tous les détails sur ce bien http://www.repimmo.com/petite_annonces_immobiliere/18295846/appartement-a_vendre-paris_10eme_arrondissement-75.php

SARL MITHICO
75 rue oberkampf
75011 PARIS
Tel : 06.73.53.34.09
E-Mail : hello@pariscabane.fr

catalogue PDF généré par http://www.repimmo.com

Vente Appartement PARIS PARIS-20EME-ARRONDISSEMENT (Paris - 75)

Surface : 61 m2

Surface séjour : 34 m2

Nb pièces : 2 pièces

Chambres : 1 chambre

SDB : 1 salle de bains

Année de construction : 1935

Prix : 430000 €

Réf : Hauteur-1237-4411 -

Description détaillée :

Paris 20e - À quelques pas de plusieurs stations de métro et au c?ur d'un quartier commerçant, ce charmant deux-pièces de 38 m² Carrez et près de 62 m² au sol séduit par ses beaux volumes et sa lumière traversante. Dès l'entrée, sa vaste pièce de vie de 34 m² est baignée de lumière grâce à son imposante hauteur sous plafond atteignant près de 4 mètres au faîtage. Ouverte sur le séjour et toute équipée, la cuisine US s'intègre parfaitement dans l'espace. Côté nuit, l'appartement propose une large chambre de 15 m², ainsi qu'une confortable salle d'eau pouvant encore accueillir une baignoire. Un WC indépendant, accessible depuis le séjour, complète l'appartement. Lumière zénithale et jeu de poutres mêlant bois et métal surplombent ce bel espace aux lignes subtilement industrielles et atypiques, sous des toits typiquement parisiens. -Rangements. -Rénovation énergétique récente. -Métro L9 à 170m.

Les informations sur les risques auxquels ce bien est exposé sont disponibles sur le site Géorisques : www. georisques. gouv. fr

Annonce visible sur http://www.repimmo.com sous la REF n°18295845

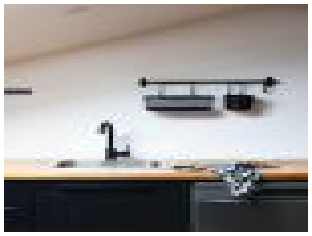

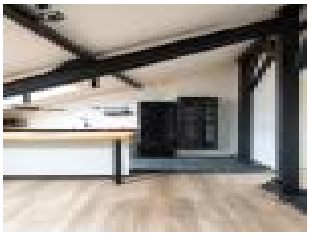

voir tous les détails sur ce bien http://www.repimmo.com/petite_annonces_immobiliere/18295845/appartement-a_vendre-paris_20eme_arrondissement-75.php

SARL MITHICO
75 rue oberkampf
75011 PARIS
Tel : 06.73.53.34.09
E-Mail : hello@pariscabane.fr

catalogue PDF généré par http://www.repimmo.com

Vente Appartement PARIS PARIS-11EME-ARRONDISSEMENT (Paris - 75)

Surface : 49 m2

Surface séjour : 31 m2

Nb pièces : 3 pièces

Chambres : 2 chambres

SDB : 1 salle de bains

Année de construction : 1850

Prix : 525000 €

Réf : Okami-100029 -

Description détaillée :

Boulevard de Belleville Aux abords du quartier de la Folie-Méricourt se cache un lieu étonnant en retrait de toute l'effervescence de Ménilmontant. Au milieu de deux cours, au calme, ce bien de 59m2 au sol (49m2 Carrez) est situé en haut d'un petit immeuble de deux étages. Une fois passée l'entrée, le plan s'ouvre sur une grande pièce de vie de 31m2. L'esprit duplex séduit immédiatement par son architecture, sa charpente en bois apparente et sa hauteur sous plafond de 4,25 mètres. L'appartement est divisé en trois espaces distincts ; tout d'abord, le salon disposant d'une cheminée contemporaine et fonctionnelle créant une ambiance chaleureuse et intimiste. Ensuite, la salle à manger agencée avec de nombreux rangements. Enfin, dans son prolongement, une cuisine ouverte et optimisée participe à la convivialité du coin repas. À l'opposé, cet étage dispose également d'une petite chambre parfaitement adaptée pour un enfant. Les volumes du lieu ont permis d'abriter un espace nuit en mezzanine à laquelle on accède par un escalier orné d'une bibliothèque sur toute sa hauteur. La chambre, ensoleillée par son orientation plein sud, profite d'une salle de bains proposant cabine de douche et baignoire rendue lumineuse par deux larges velux. Le parquet, la cheminée et la lumière traversante participent à la douce atmosphère de ce bien singulier. Une cave complète cette vente
Les informations sur les risques auxquels ce bien est exposé sont disponibles sur le site Géorisques : www. georisques. gouv. fr

Annonce visible sur http://www.repimmo.com sous la REF n°18232547

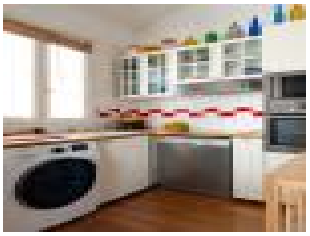

voir tous les détails sur ce bien http://www.repimmo.com/petite_annonces_immobiliere/18232547/appartement-a_vendre-paris_11eme_arrondissement-75.php

SARL MITHICO
75 rue oberkampf
75011 PARIS
Tel : 06.73.53.34.09
E-Mail : hello@pariscabane.fr

catalogue PDF généré par http://www.repimmo.com

Vente Appartement PARIS PARIS-20EME-ARRONDISSEMENT (Paris - 75)

Surface : 61 m2

Surface séjour : 34 m2

Nb pièces : 2 pièces

Chambres : 1 chambre

SDB : 1 salle de bains

Année de construction : 1935

Prix : 430000 €

Réf : Hauteur-1237 -

Description détaillée :

Paris 20e - À quelques pas de plusieurs stations de métro et au c?ur d'un quartier commerçant, ce charmant deux-pièces de 38 m² Carrez et près de 62 m² au sol séduit par ses beaux volumes et sa lumière traversante. Dès l'entrée, sa vaste pièce de vie de 34 m² est baignée de lumière grâce à son imposante hauteur sous plafond atteignant près de 4 mètres au faîtage. Ouverte sur le séjour et toute équipée, la cuisine US s'intègre parfaitement dans l'espace. Côté nuit, l'appartement propose une large chambre de 15 m², ainsi qu'une confortable salle d'eau pouvant encore accueillir une baignoire. Un WC indépendant, accessible depuis le séjour, complète l'appartement. Lumière zénithale et jeu de poutres mêlant bois et métal surplombent ce bel espace aux lignes subtilement industrielles et atypiques, sous des toits typiquement parisiens. -Rangements. -Rénovation énergétique récente. -Métro L9 à 170m.

Les informations sur les risques auxquels ce bien est exposé sont disponibles sur le site Géorisques : www. georisques. gouv. fr

Annonce visible sur http://www.repimmo.com sous la REF n°18224752

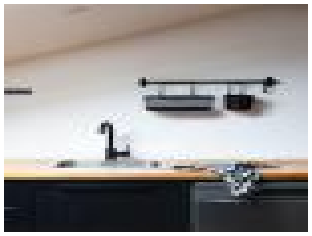

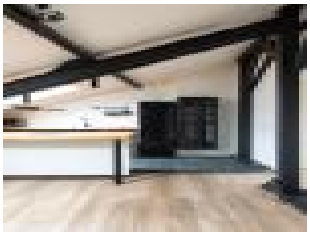

voir tous les détails sur ce bien http://www.repimmo.com/petite_annonces_immobiliere/18224752/appartement-a_vendre-paris_20eme_arrondissement-75.php

SARL MITHICO
75 rue oberkampf
75011 PARIS
Tel : 06.73.53.34.09
E-Mail : hello@pariscabane.fr

catalogue PDF généré par http://www.repimmo.com

Vente Appartement PARIS PARIS-18EME-ARRONDISSEMENT (Paris - 75)

Surface : 44 m2

Nb pièces : 2 pièces

Chambres : 1 chambre

Année de construction : 1850

Prix : 398000 €

Réf : GoudesForYou-100021- -

Description détaillée :

rue Championnet. Au 4ème étage d'un immeuble fin XIXème, et au sein d'une petite copropriété bien tenue, appartement d'une superficie de 43.91 mètres carrés carrez et 2.65 mètres de hauteur sous plafond. Passé l'entrée, l'appartement s'ouvre sur un grand séjour lumineux aux classiques prestations parquet, moulures et cheminée. Les deux fenêtres sur rue offrent une vue citadine sans vis-à-vis marqué et au pied de l'immeuble une "rue aux écoles" végétalisée apporte calme et nature. Le séjour est traversant et s'ouvre partiellement sur la cuisine. Il bénéficie d'une luminosité supplémentaire grâce à l'exposition au Sud de cette dernière dont la vue dégagée permet d'apercevoir, au loin, la coupole du Sacré-C?ur. Entièrement aménagée et équipée, elle est parfaitement fonctionnelle. Côté nuit, la chambre est suffisamment spacieuse pour accueillir aisément lit, grande armoire et coin bureau. Un des murs paré de bois traité dans un blanc mat, donne à la pièce une atmosphère plus cosy et ajoute une touche brute contrastante. Un placard dissimulé offre un espace de rangement supplémentaire. Au sous-sol, une cave complète la vente. Enfin, en bonus à quelques pas, les commerces de bouche et l'agréable vie de quartier de la rue du Poteau et de la mairie du XVIIIème. _Salle d'eau avec fenêtre en second jour. Toilettes séparées avec fenêtres. Placards de rangement dans le séjour et la chambre._Annonce présentée par Michael Corbier, EI, agent commercial immatriculé au RSAC de Paris sous le numéro

Les informations sur les risques auxquels ce bien est exposé sont disponibles sur le site Géorisques : www. georisques. gouv. fr

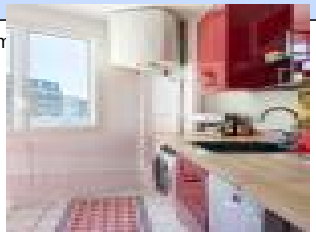

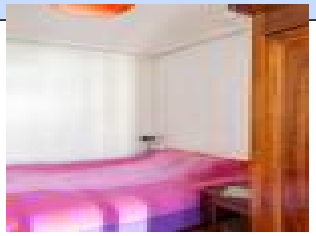

voir tous les détails sur ce bien http://www.repimmo.com/petite_annonces_immobiliere/18216793/appartement-a_vendre-paris_18eme_arrondissement-75.php

SARL MITHICO
75 rue oberkampf
75011 PARIS
Tel : 06.73.53.34.09
E-Mail : hello@pariscabane.fr

catalogue PDF généré par http://www.repimmo.com

Vente Appartement PARIS PARIS-18EME-ARRONDISSEMENT (Paris - 75)

Surface : 34 m2

Nb pièces : 2 pièces

Chambres : 1 chambre

SDB : 1 salle de bains

Année de construction : 1840

Prix : 395000 €

Réf : Rouge-100016-208 -

Description détaillée :

Idéalement situé à l'ouest de la butte Montmartre, entre la rue des Abbesses et la rue Lepic, cet appartement traversant offre une superficie de 33,69 m2 carrez. Niché au 4ème étage d'un immeuble datant de 1840, au sein d'une petite copropriété sans ascenseur, cet appartement a été conçu comme une suite d'hôtel. Il s'ouvre sur une entrée avec penderie et rangements, donnant accès à un vaste séjour très lumineux grâce à son exposition plein Sud et ses deux grandes fenêtres offrant une vue latérale sur St-Jean-de-Montmartre. Des menuiseries sur mesure habillés d'un placage bois accueillent placards, bibliothèque et connexion pour système hi-fi. La cuisine ouverte sur le séjour est entièrement équipée et aménagée, et a été conçue pour une fonctionnalité optimale. À l'arrière, donnant sur cour, la chambre dispose de rangements et d'une salle de bains privative. Une cave complète cet ensemble.

Les informations sur les risques auxquels ce bien est exposé sont disponibles sur le site Géorisques : www. georisques. gouv. fr

Annonce visible sur http://www.repimmo.com sous la REF n°18202322

voir tous les détails sur ce bien http://www.repimmo.com/petite_annonces_immobiliere/18202322/appartement-a_vendre-paris_18eme_arrondissement-75.php

SARL MITHICO
75 rue oberkampf
75011 PARIS
Tel : 06.73.53.34.09
E-Mail : hello@pariscabane.fr

catalogue PDF généré par http://www.repimmo.com

Vente Appartement PARIS PARIS-10EME-ARRONDISSEMENT (Paris - 75)

Surface : 67 m2

Nb pièces : 2 pièces

Chambres : 1 chambre

Année de construction : 1860

Prix : 495000 €

Réf : Oliver-100027 -

Description détaillée :

Dans une petite copropriété entretenue et typique du quartier, au rez-de-chaussée, comme une maison, appartement sur deux niveaux de 62 m2 au sol et 57 m2 carrez. Passées les quelques marches du perron abrité par une marquise, cet appartement s'ouvre sur une grande pièce de vie aux tons doux et apaisants. Parquet en chêne, crédence de type zellige dans des nuances de crème, pierre de construction laissée apparente sur l'un des murs composent un jeu de textures harmonieux. La cuisine aménagée sur la longueur de la pièce est équipée et parfaitement fonctionnelle. Son implantation permet d'organiser les lieux en différents espaces : repas, salon, bureau. La luminosité est assurée par la baie vitrée en façade et deux fenêtres de toit. Le niveau inférieur, en souplex, accueille des toilettes séparées, un débarras, une salle d'eau ainsi que la chambre avec rangements. Ce niveau est éclairé par deux fenêtres en partie haute. Une cave voutée de 8 m2 est également accessible à ce niveau et permet du stockage supplémentaire. En bonus : un projet validé par les services de l'urbanisme permet le remplacement des fenêtres de toit par une verrière et l'agrandissement de la baie vitrée en façade. (dossier disponible sur demande)Annonce présentée par Michael Corbier, EI, agent commercial immatriculé au RSAC de Paris sous le numéro

Les informations sur les risques auxquels ce bien est exposé sont disponibles sur le site Géorisques : www. georisques. gouv. fr

Annonce visible sur http://www.repimmo.com sous la REF n°18199245

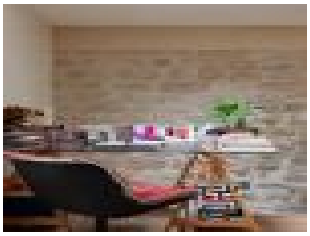
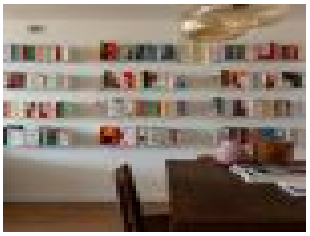

voir tous les détails sur ce bien http://www.repimmo.com/petite_annonces_immobiliere/18199245/appartement-a_vendre-paris_10eme_arrondissement-75.php

SARL MITHICO
75 rue oberkampf
75011 PARIS
Tel : 06.73.53.34.09
E-Mail : hello@pariscabane.fr

catalogue PDF généré par http://www.repimmo.com

Vente Maison PARIS PARIS-20EME-ARRONDISSEMENT (Paris - 75)

Surface : 165 m2

Surface séjour : 56 m2

Nb pièces : 6 pièces

Chambres : 4 chambres

SDB : 2 salles de bains

Prix : 1295000 €

Réf : maisondeville-1240 -

Description détaillée :

À deux pas du métro (ligne 3), découvrez cette agréable maison de ville en parfait état, proposant plus de 165 m² au sol et une terrasse. Accessible par son portail puis une courette, la maison se déploie sur trois niveaux et s'ouvre sur un très vaste espace de vie de 56 m², traversé par le soleil, avec cuisine ouverte. Atout charme d'une maison, le séjour s'agrémente d'un poêle à bois. Au premier étage, la maison dispose de deux belles chambres indépendantes de 17 m² et plus de 12 m², d'un confortable bureau de 13 m² pouvant faire office de chambre, ainsi que d'une salle de bains et de toilettes séparées. Au dernier étage, la maison propose une belle suite parentale de plus de 30 m² avec rangements, salle de bains et une belle terrasse avec vue dégagée. Enfin, la maison dispose d'un sous-sol de 23 m². Ce bien rare offre le charme d'une véritable maison de ville individuelle ainsi que de très beaux volumes à vivre. Très bon état; Ravalement récent; DPE D; Espace vélo.Annonce présentée par Nicolas Savreux, EI, agent commercial immatriculé au RSAC de Paris sous le numéro

Les informations sur les risques auxquels ce bien est exposé sont disponibles sur le site Géorisques : www. georisques. gouv. fr

Annonce visible sur http://www.repimmo.com sous la REF n°18194641

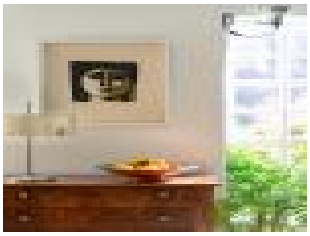

voir tous les détails sur ce bien http://www.repimmo.com/petite_annonces_immobiliere/18194641/maison-a_vendre-paris_20eme_arrondissement-75.php