catalogue PDF généré
par http://www.repimmo.com

STUDAPART BOOKING

251 RUE SAINT MARTIN 75003 PARIS 03

Tel : 01.80.92.64.01

E-Mail : flux@studapart.com

STUDAPART BOOKING
251 RUE SAINT MARTIN
75003 PARIS 03
Tel : 01.80.92.64.01
E-Mail : flux@studapart.com

catalogue PDF généré par http://www.repimmo.com

Location Appartement AVIGNON (Vaucluse - 84)

Surface : 10 m2

Nb pièces : 1 pièce

SDB : 1 salle de bains

Charges : 30 €

Prix : 390 €/mois

Réf : P-84050 -

Description détaillée :

1 chambre(s) libre(s) dans une colocation de 1 chambres dans un appartment de 60m2

Situé à deux minutes à pied des remparts quartier Saint Ruf, beau duplex au 1er étage, proche de toutes commodités, le tram passe au pied de l'immeuble, entièrement équipé, climatisé et très fonctionnel. Petit balcon pour profiter de l'hébergement en pleine air. Une chambre est occupé par un étudiant .

Updated on 04/07/2025

Mise à jour le 04/07/2025

Annonce visible sur http://www.repimmo.com sous la REF n°18475715

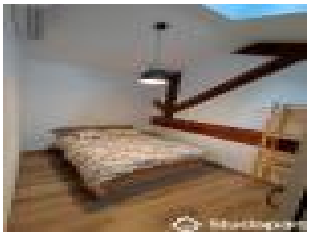

voir tous les détails sur ce bien http://www.repimmo.com/petite_annonces_immobiliere/18475715/appartement-location-avignon-84.php

STUDAPART BOOKING
251 RUE SAINT MARTIN
75003 PARIS 03
Tel : 01.80.92.64.01
E-Mail : flux@studapart.com

catalogue PDF généré par http://www.repimmo.com

Location Appartement PARIS PARIS-18EME-ARRONDISSEMENT (Paris - 75)

Surface : 13 m2

Nb pièces : 1 pièce

Prix : 1200 €/mois

Réf : A-128369 -

Description détaillée :
PROMO : Loyer à 1250 E les 3 premiers mois

Découvrez ce magnifique studio entièrement meublé et équipé, idéalement situé rue Marcadet, au c?ur du 18ème arrondissement de Paris. Ce logement, parfait pour une personne ou un couple, allie confort moderne et charme parisien.

En plus de votre studio, vous bénéficierez d'un accès privilégié au rooftop de l'immeuble avec un espace commun salon/cuisine ainsi que 2 grandes terrasses dont une qui offre une vue exceptionnelle sur le sacré coeur.

Situé dans le charmant quartier de Montmartre, à deux pas de la célèbre Butte, ce studio vous offre un accès privilégié à l'un des coins les plus pittoresques et artistiques de Paris. Vous pourrez flâner dans les ruelles pavées, profiter des nombreux cafés et restaurants typiquement parisiens, et découvrir des galeries d'art ainsi que des boutiques uniques.

Le quartier Marcadet est également riche en commodités : supermarchés, boulangeries artisanales, épiceries fines et marchés locaux sont à portée de main. Le soir, laissez-vous séduire par l'ambiance animée des bars et salles de concert qui font vibrer la vie nocturne du quartier.

Pour vos déplacements, vous serez à proximité immédiate des stations de métro Simplon (ligne 4) et Marcadet - Poissonniers (ligne 12), offrant un accès rapide à tous les coins de la capitale.

Ne manquez pas cette opportunité unique de vivre dans un quartier vibrant et authentique, tout en bénéficiant du confort

STUDAPART BOOKING
251 RUE SAINT MARTIN
75003 PARIS 03
Tel : 01.80.92.64.01
E-Mail : flux@studapart.com

catalogue PDF généré par http://www.repimmo.com

moderne. Il ne vous reste qu'à poser vos valises !

Frais d'agence : 350E

Updated on 04/07/2025

Mise à jour le 04/07/2025

Annonce visible sur http://www.repimmo.com sous la REF n°18475714

voir tous les détails sur ce bien http://www.repimmo.com/petite_annonces_immobiliere/18475714/appartement-location-paris_18eme_arrondissement-75.php

STUDAPART BOOKING
251 RUE SAINT MARTIN
75003 PARIS 03
Tel : 01.80.92.64.01
E-Mail : flux@studapart.com

catalogue PDF généré par http://www.repimmo.com

Location Maison ROCHE-SUR-YON (Vendee - 85)

Surface : 30 m2

Nb pièces : 1 pièce

Chambres : 1 chambre

SDB : 1 salle de bains

Charges : 80 €

Prix : 450 €/mois

Réf : P-110585 -

Description détaillée :
LA ROCHE SUR YON 85 000. Pentagone.
Location d'un studio meublé avec entrée indépendante à 10 minutes de l'université, du centre-ville et des commerces (Grandes surfaces et autres) et à 2 minutes de l'ICES.

Arrêt de bus à proximité.

Il comprend
- Un hall avec étagère de rangement,
- Une chambre : lit-bureau de travail-Wifi-table de nuit-lampe de chevet ,
- Un couloir avec armoire,
- une cuisine spacieuse équipée et aménagée-ouverte sur jardin- et dotée des ustensiles et appareils nécessaires (table avec chaises, réfrigérateur, cuisinière, four élec-trique),
- Un WC-douche avec eau chaude,
- des radiateurs chauffage central .

Loyer charges comprises.

Visites sur RDV à partir du 01 Aout2024.

Updated on 04/07/2025
Mise à jour le 04/07/2025

STUDAPART BOOKING
251 RUE SAINT MARTIN
75003 PARIS 03
Tel : 01.80.92.64.01
E-Mail : flux@studapart.com

catalogue PDF généré par http://www.repimmo.com

Annonce visible sur http://www.repimmo.com sous la REF n°18475713

voir tous les détails sur ce bien http://www.repimmo.com/petite_annonces_immobiliere/18475713/maison-location-roche_sur_yon-85.php

STUDAPART BOOKING
251 RUE SAINT MARTIN
75003 PARIS 03
Tel : 01.80.92.64.01
E-Mail : flux@studapart.com

catalogue PDF généré par http://www.repimmo.com

Location Appartement CHILLY-MAZARIN (Essonne - 91)

Surface : 9 m2

Nb pièces : 1 pièce

SDB : 2 salles de bains

Charges : 67 €

Prix : 497 €/mois

Réf : P-101024 -

Description détaillée :
2 chambre(s) libre(s) dans une colocation de 2 chambres dans un appartment de 80m2

Superbe appartement refait à neuf pour une colocation de 4 personnes dans une résidence sécurisée. Proche du centre ville de Chilly-Mazarin, il donne accès à toutes les commodités .

Idéal étudiants ou jeunes actifs pour une longue durée. N'hésitez pas à me contacter pour une visite ou plus de photos.

Colocation dans un appartement. Il y a 4 chambres, un salon cuisine, 2 salles de bains, 2 toilettes et un placard de rangement.
L'appartement est refait à neuf, en parfait état

LE QUARTIER
Situé à 5 min du centre ville de Chilly-Mazarin
A 10 min à pied du tram de chilly Mazarin(soit 2 Arrêts de la gare de Massy TGV/ RER B)
Arrêt de bus au pied de l'immeuble
Carrefour Market à 500 mètres / Lidl à 10 min à pied
Proche des banques, pharmacies.
Plusieurs restaurants Aux alentours

STUDAPART BOOKING
251 RUE SAINT MARTIN
75003 PARIS 03
Tel : 01.80.92.64.01
E-Mail : flux@studapart.com

catalogue PDF généré par http://www.repimmo.com

LES CHAMBRES

Les 4 chambres se composent de : un lit double, un bureau, une lampe, toute la literie (coussin, housse de couette, couette), rideaux occultants, ainsi qu'une armoire de rangement

LES ESPACES COMMUNS

L'appartement de 5 pièces comporte :

Un salon / cuisine tout équipé : canapé, fauteuils, table à manger, télévision, internet, Dans la cuisine, il y a des meubles de rangement, four, lave-vaisselle une machine à café, un micro-ondes et une plaque de cuisson. Ainsi que toute la vaisselle pour cuisiner.

Il y a 2 salles de bains dont une avec une machine à laver. Il y a aussi deux toilettes.

Cet appartement bénéficie d'un chauffage collectif au gaz compris dans les charges. Il est également raccordé à la fibre.

Il se situe au deuxième étage d'un immeuble nouveau de 3 étages.

Inclus dans les charges :

Internet Fibre

Électricité

Taxe Ordures Ménagères

Entretien de l'immeuble

Eau courante / eau chaude

Chauffage au gaz

J'accepte la garantie visale et Studapart

N'hésitez pas à me contacter pour plus d'informations.

Updated on 04/07/2025

Annonce visible sur http://www.repimmo.com sous la REF n°18475712

voir tous les détails sur ce bien http://www.repimmo.com/petite_annonces_immobiliere/18475712/appartement-location-chilly_mazarin-91.php

STUDAPART BOOKING
251 RUE SAINT MARTIN
75003 PARIS 03
Tel : 01.80.92.64.01
E-Mail : flux@studapart.com

catalogue PDF généré par http://www.repimmo.com

Location Appartement VERSAILLES (Yvelines - 78)

Surface : 42 m2

Nb pièces : 1 pièce

Charges : 100 €

Prix : 1550 €/mois

Réf : A-102932 -

Description détaillée :
1 chambre(s) libre(s) dans une colocation de 1 chambres dans un appartment de 42m2

Découvrez cet appartement privé parfait pour une personne, avec une superficie de 41 mètres carrés qui offre un espace de vie confortable et bien organisé. La chambre est séparée du salon, ce qui vous donne un endroit tranquille pour dormir et vous reposer. La salle de bain privée est équipée d'une douche, d'un lavabo et de toilettes. La cuisine vous permet de préparer vos repas comme à la maison, avec tout ce dont vous avez besoin : plaques de cuisson, micro-ondes, frigo et même une machine à café pour bien commencer la journée. Le salon est un espace agréable où vous pouvez vous détendre, regarder la télé ou travailler. Et ne vous inquiétez pas pour le linge, il y a une machine à laver à votre disposition.

L'appartement se trouve dans un quartier agréable de Versailles, connu pour son château historique et ses jardins magnifiques. Vous pouvez rejoindre la station de RER Versailles Château Rive Gauche en seulement 11 minutes à pied, ce qui est super pratique pour se déplacer en ville ou aller à Paris. Si vous avez besoin d'autres options de transport, la station Versailles Chantier est aussi accessible en 19 minutes à pied. Et si vous préférez le bus, il y a plusieurs arrêts tout près qui peuvent vous emmener où vous voulez dans la ville.

Dans le loyer sont incluses toutes les charges nécessaires pour que votre séjour soit sans souci. Cela comprend l'eau pour prendre des douches et faire la vaisselle, l'électricité pour allumer les lumières et charger vos appareils, le chauffage pour rester au chaud pendant l'hiver et l'internet haut débit pour surfer sur le web ou travailler depuis chez vous. Vous n'aurez pas à vous préoccuper des factures supplémentaires chaque mois, tout est déjà pris en compte.

STUDAPART BOOKING
251 RUE SAINT MARTIN
75003 PARIS 03
Tel : 01.80.92.64.01
E-Mail : flux@studapart.com

catalogue PDF généré par http://www.repimmo.com

Updated on 04/07/2025

Mise à jour le 04/07/2025

Annonce visible sur http://www.repimmo.com sous la REF n°18475711

voir tous les détails sur ce bien http://www.repimmo.com/petite_annonces_immobiliere/18475711/appartement-location-versailles-78.php

STUDAPART BOOKING
251 RUE SAINT MARTIN
75003 PARIS 03
Tel : 01.80.92.64.01
E-Mail : flux@studapart.com

catalogue PDF généré par http://www.repimmo.com

Location Appartement DIJON (Cote d'or - 21)

Surface : 42 m2

Nb pièces : 2 pièces

SDB : 1 salle de bains

Charges : 100 €

Prix : 1100 €/mois

Réf : PA-83409 -

Description détaillée :

All furnished flat 42m² Dijon city, up to 2persons (ideal for a couple, students or employees). Ideal location in the historic center of Dijon, rare and qualitative, 100m from the Plais des Ducs in the heart of the city, 10 min from BSB.
The assets of this apartment are above all its authenticity, modernity with a unique decoration, the comfort to feel at home and its location in the heart of Dijon. It is surrounded by many businesses, including shops, supermarkets and multiple and varied restaurants.

Recently renovated, ideal for a young active or student couple with or without children or a roommate, contains:
One bedroom, fully equipped open kitchen, spacious living room, bathroom, toilet, smart heaters remotely controlled, fully furnished with quality furniture,

Main characteristics:
-> 1 double bed for the private bedroom
->1 double sofa bed in the living room
-> HIGH SPEED WIFI for remote working
-> EQUIPPED KITCHEN: MICROWAVE & OVEN, dish wacher
-> WASHING MACHINE, DRYER

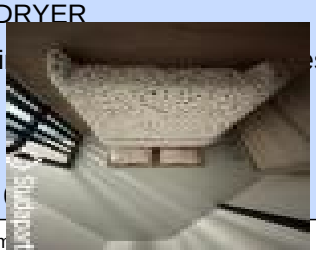

voir tous les détails sur ce bien http://www.repimmo.com/petite_annonces_immobiliere/18475710/appartement-location-dijon-21.php

STUDAPART BOOKING
251 RUE SAINT MARTIN
75003 PARIS 03
Tel : 01.80.92.64.01
E-Mail : flux@studapart.com

catalogue PDF généré par http://www.repimmo.com

Location Appartement REIMS (Marne - 51)

Surface : 21 m2

Nb pièces : 1 pièce

SDB : 1 salle de bains

Prix : 590 €/mois

Réf : P-112656 -

Description détaillée :

Plein centre ville dans un appartement

Grande Chambre avec 2 lits simples de 90cm, 1 bureau, 1 armoire.

Salle de douche à côté de la chambre (cette salle de douche servira exclusivement pour la chambre à louer)

Toilettes, cuisine, salons et balcons partagés.

Updated on 04/07/2025

Mise à jour le 04/07/2025

Annonce visible sur http://www.repimmo.com sous la REF n°18475709

voir tous les détails sur ce bien http://www.repimmo.com/petite_annonces_immobiliere/18475709/appartement-location-reims-51.php

STUDAPART BOOKING
251 RUE SAINT MARTIN
75003 PARIS 03
Tel : 01.80.92.64.01
E-Mail : flux@studapart.com

catalogue PDF généré par http://www.repimmo.com

Location Appartement PARIS PARIS-15EME-ARRONDISSEMENT (Paris - 75)

Surface : 30 m2

Nb pièces : 1 pièce

SDB : 1 salle de bains

Charges : 200 €

Prix : 1800 €/mois

Réf : P-54073 -

Description détaillée :

Le prix indiqué comprend toutes les charges (charges de copropriété, électricité, internet illimité, télévision, eau chaude et froide, chauffage, taxe d'habitation, taxe d'enlèvement d'ordures ménagères, ...).

Place de parking optionnelle au prix de 120 euros par mois.

L'emplacement de ce studio est EXCEPTIONNEL de TOUT point de vue!

Situé en plein c?ur de ce quartier très animé, et PROCHE DE TOUT !

Et malgré tout cela, le studio est très très calme!

Supermarché, boulangerie, fleuriste, salon de beauté, restaurants, et de nombreux autres commerces au pied de l'immeuble, ou a proximité immédiate, et pourtant un calme absolu dans le studio et dans son environnement!!!

Entouré de jardins privés comme de voies piétonnes privées.

La fenêtre de l'appartement donne sur un vaste jardin privatif (avec vue sur arbres et verdure ! Et sans vis-à-vis!).

Immeuble de haut standing. Au 3e étage avec 3 ascenseurs modernes.

Sécurité maximale (gardiens de jour et vigiles-maitres chiens de nuit, caméras de surveillance) !

Propreté maximale (nettoyage quotidien des parties communes, maintenance et entretien !).

Parties communes partiellement rénovées.

Le studio, entièrement meublé, et complètement équipé, est composé d'entrée-cuisine, grande salle de bains, ainsi qu'une pièce de vie de plus de 20 m² !

La salle de bains est doté d'une baignoire et douche, toilettes, lavabos, placard de pharmacie avec sa façade en mirroir.

Il y a aussi une machine à laver, ainsi qu'un étendoir à linge.

La cuisine, dotée de placards hauts, est équipée d'un plan de travail et meuble vasque dotés de tiroirs tout neuf, plaques chauffantes de type induction, hotte, évier, égouttoir.

Outre la cuisine et ses équipements, il y a un réfrigérateur-congélateur, un four-micro-onde combiné, une bouilloire, une

STUDAPART BOOKING
251 RUE SAINT MARTIN
75003 PARIS 03
Tel : 01.80.92.64.01
E-Mail : flux@studapart.com

catalogue PDF généré par http://www.repimmo.com

machine à café, dessertes et meubles variés, avec un très grand nombre d'ustensiles de cuisine, vaisselles, couverts, verres, etc.
Dans la pièce de v

Annonce visible sur http://www.repimmo.com sous la REF n°18475708

voir tous les détails sur ce bien http://www.repimmo.com/petite_annonces_immobiliere/18475708/appartement-location-paris_15eme_arrondissement-75.php

STUDAPART BOOKING
251 RUE SAINT MARTIN
75003 PARIS 03
Tel : 01.80.92.64.01
E-Mail : flux@studapart.com

catalogue PDF généré par http://www.repimmo.com

Location Appartement POITIERS (Vienne - 86)

Surface : 13 m2

Nb pièces : 1 pièce

SDB : 2 salles de bains

Charges : 100 €

Prix : 400 €/mois

Réf : P-57020 -

Description détaillée :
3 chambre(s) libre(s) dans une colocation de 3 chambres dans un appartment de 105m2

Cet appartement refait à neuf en 2020 place de Provence est situé au 10ème étage, avec une belle vue dégagée vers la ville.

L'immeuble est très bien tenu, les parties communes vastes et agréables, nombreux commerces et services, plus un marché réputé (pas de nuisance pour l'appartement qui lui tourne le dos).

De là vous êtes :
- Rapidement sur la rocade et aux sorties de la ville
- Et aussi pas loin des routes de campagne pour le vélo ou le jogging
- à 5km du CHU et du campus (pistes cyclables)
- à 3 km du centre-ville et 7mn de la gare en bus
- 1 km du centre nautique et du complexe sportif de la Pépinière
- Il y a un arrêt de bus à 50m et d'abondantes places de parking gratuites
- Il est possible de louer une place de parking souterrain

L'appartement comprend :
- Une grande cuisine neuve tout équipée (plaque à induction, four, micro-ondes, grand frigo, lave-vaisselle, tout le petit électro-ménager « qui va bien », un mange-debout et 4 tabourets pour le petit-déjeuner rapide ou taper la causette en faisant la cuisine

STUDAPART BOOKING
251 RUE SAINT MARTIN
75003 PARIS 03
Tel : 01.80.92.64.01
E-Mail : flux@studapart.com

catalogue PDF généré par http://www.repimmo.com

- Un salon décoré avec 2 canapés cuir, un beau fauteuil, une TV UHD, un coin salle à manger
- 2 salles d'eau avec douche et lavabo, dont une équipée d'un lave-linge et d'un sèche-linge
- 1 wc
- de grands placards à se partager
- 1 pièce de rangement / buanderie / ce que vous voulez
- 1 grand balcon avec vue
- Un local à vélos

Chaque chambre est équipée d'un lit en 140, table de nuit, bureau et dressing.

Tout l'appartement est en double vitrage, volets électriques, chauffage par le sol.
bail individuel éligible aux APL.

les charges comprennent :
- L'eau, le chauffage collectif et l'électricité
- La connexion internet, le wifi et la tv 4k 50"
- 2 heures de ménage de l'appartement (hors les chambres) par semaine

Sachant que la vaisselle et les ustensiles de cuisine sont fournis, il vous rester

Annonce visible sur http://www.repimmo.com sous la REF n°18475707

voir tous les détails sur ce bien http://www.repimmo.com/petite_annonces_immobiliere/18475707/appartement-location-poitiers-86.php

STUDAPART BOOKING
251 RUE SAINT MARTIN
75003 PARIS 03
Tel : 01.80.92.64.01
E-Mail : flux@studapart.com

catalogue PDF généré par http://www.repimmo.com

Location Appartement NEUILLY-SUR-SEINE (Hauts de Seine - 92)

Surface : 12 m2

Nb pièces : 1 pièce

Charges : 100 €

Prix : 740 €/mois

Réf : P-91312 -

Description détaillée :

Loue une chambre indépendante meublée , rénovée avec kitchenette dans un petit immeuble résidentiel avec gardienne

Chambre calme et ensoleillée sur jardins, parquet, rangements, chauffage central.

Accès à 2 wc et une salle de douche à partager sur le palier

Quartier Neuilly Bagatelle, à proximité du Bois de Boulogne, tous commerces, bus 43 et 93.

15 mn à pied du Metro Pont de Neuilly ligne 1.

Updated on 04/07/2025

Mise à jour le 04/07/2025

Annonce visible sur http://www.repimmo.com sous la REF n°18475706

voir tous les détails sur ce bien http://www.repimmo.com/petite_annonces_immobiliere/18475706/appartement-location-neuilly_sur_seine-92.php

STUDAPART BOOKING
251 RUE SAINT MARTIN
75003 PARIS 03
Tel : 01.80.92.64.01
E-Mail : flux@studapart.com

catalogue PDF généré par http://www.repimmo.com

Location Appartement MONTPELLIER (Herault - 34)

Surface : 60 m2

Nb pièces : 1 pièce

SDB : 1 salle de bains

Charges : 70 €

Prix : 500 €/mois

Réf : A-121168 -

Description détaillée :
1 chambre(s) libre(s) dans une colocation de 1 chambres dans un appartment de 60m2

Colocation - Au c?ur du quartier Lemasson à proximité immédiate du tram

Découvrez ce bel appartement de 58,22m2, composé de trois chambres spacieuses, d'un grand espace de vie salon/salle à manger et cuisine US. Ce bien est entièrement meublé et équipé, et saura vous séduire par la qualité de ses prestations.

Par ailleurs, chaque chambre a sa propre salle d'eau privative, un lit double, une TV écran plat, un bureau et de nombreux rangements. Idéal pour la vie en colocation, tout en pouvant s'isoler.

A visiter sans tarder !

Informations complémentaires :

- Loyer : 500E CC/ mois par chambre, incluant l'eau, l'électricité, internet, le chauffage, la taxe ordure ménagère et les charges de copropriété (provisions sur charges avec régularisation annuelle).
- Dépôt de garantie : un mois de loyer HC, soit 430E par chambre
- Garantie VISALE acceptée
- Eligible à l'aide au logement
- Pas de solidarité entre les colocataires

STUDAPART BOOKING
251 RUE SAINT MARTIN
75003 PARIS 03
Tel : 01.80.92.64.01
E-Mail : flux@studapart.com

catalogue PDF généré par http://www.repimmo.com

- Consommation énergétique C (170) / GES b - Frais annuels d'energie estimés : entre 830E et 1180E.

Les informations sur les risques auxquels ce bien est exposé sont disponibles sur le site Géorisques :

Un complément de loyer est inclus et appliqué à hauteur de 544.78E euros conformément à la législation applicable à Montpellier

Frais à la charge du locataire : seulement 150E, comprenant les frais de dossier (100E) et d'état des lieux (50E).

Ref/ AUTIGNAC VA

Updated on 04/07/2025
Mise à jour le 04/07/2025

Annonce visible sur http://www.repimmo.com sous la REF n°18475705

voir tous les détails sur ce bien http://www.repimmo.com/petite_annonces_immobiliere/18475705/appartement-location-montpellier-34.php

STUDAPART BOOKING
251 RUE SAINT MARTIN
75003 PARIS 03
Tel : 01.80.92.64.01
E-Mail : flux@studapart.com

catalogue PDF généré par http://www.repimmo.com

Location Appartement PARIS PARIS-17EME-ARRONDISSEMENT (Paris - 75)

Surface : 12 m2

Nb pièces : 1 pièce

SDB : 1 salle de bains

Prix : 1050 €/mois

Réf : A-93668 -

Description détaillée :
1 chambre(s) libre(s) dans une colocation de 1 chambres dans un appartment de 65m2

Colocation meublée !

Tous nos appartements sont situés en centre-ville et proches de toutes
commodités et transports en communs (Métro, Tramway et Bus).

Cette ravissante chambre privative en colocation, meublée, équipée et prête-à-vivre à Paris allie confort et design. Elle propose de nombreux équipements comme un lit double confortable et hypoallergénique avec couette et oreillers. Ne vous manque plus à apporter que votre bagage pour emménager ! La chambre ferme à clef si nécessaire.
Toutes nos chambres sont entièrement meublées (lit, bureau, penderie,
couette, oreillers...).

Le logement est localisé dans le quartier Monceau - Ternes, en plein centre de Paris. De nombreux restaurants, commerces, transports publics se trouvent aux alentours. La colocation est à l'étage 1 avec ascenseur. Elle est entièrement meublée et propose une cuisine tout équipée avec réfrigérateur, ustensiles, poêles, grille-pain, vaisselle, micro-ondes, bouilloire, casseroles... Ainsi que tancarville, lave-linge, fer à repasser, planche à repasser.
Tout le matériel pour le ménage est présent au sein de la colocation : aspirateur, seau et serpillère, balai, balai-brosse...
Chaque colocation meublée comprend toutes les charges : taxe sur les ordures, assurance habitation, électricité, charges de copropriété, eau, wifi illimité.
Tous nos appartements sont entièrement équipés (lave-linge, vaisselle,

STUDAPART BOOKING
251 RUE SAINT MARTIN
75003 PARIS 03
Tel : 01.80.92.64.01
E-Mail : flux@studapart.com

catalogue PDF généré par http://www.repimmo.com

décoration...) par nos équipes, qui se chargent également de la maintenance technique et matérielle.

Durée minimum de séjour : 1 mois

Appartement éligible à la CAF jusqu'à 258E / mois. La CAF pour Caisse d'allocations familiales est un service public gratuit et français éligible pour tous,y compris les étranger et qui peut vous aider financièrement à payer une partie de votre logement en fonction de votre situation que vous soyez fra

Annonce visible sur http://www.repimmo.com sous la REF n°18475704

voir tous les détails sur ce bien http://www.repimmo.com/petite_annonces_immobiliere/18475704/appartement-location-paris_17eme_arrondissement-75.php

STUDAPART BOOKING
251 RUE SAINT MARTIN
75003 PARIS 03
Tel : 01.80.92.64.01
E-Mail : flux@studapart.com

catalogue PDF généré par http://www.repimmo.com

Location Appartement MONTIGNY-LE-BRETONNEUX (Yvelines - 78)

Surface : 13 m2

Nb pièces : 1 pièce

SDB : 1 salle de bains

Charges : 100 €

Prix : 680 €/mois

Réf : P-110735 -

Description détaillée :

chambre à louer dans une maison à 30 m de l'université de saint Quentin en Yvelines. Et à 10 mn de L'ESTACA
Le locataire entre par la porte d'entrée de la maison, et accède par un escalier à sa chambre.
il n'y a pas de parties commune à part la salle de bain, les wc, et le palier.

chaque locataire a une chambre et, y est totalement indépendant ... les chambres sont équipées en studettes avec tout ce qu'il faut pour cuisiner .. micro onde qui fait four - plaque à induction - vaisselle .. un frigo à partager sur le palier - une salle de douche - wc séparé . les portes ont toutes un code pour la fermeture .
j'habite au réz de chaussé de la maison et il n'y a pas d'accès à mon appartement.
possibilité d'APL

Updated on 03/07/2025
Mise à jour le 03/07/2025

Annonce visible sur http://www.repimmo.com sous la REF n°18472757

voir tous les détails sur ce bien http://www.repimmo.com/petite_annonces_immobiliere/18472757/appartement-location-montigny_le_bretonneux-78.php

STUDAPART BOOKING
251 RUE SAINT MARTIN
75003 PARIS 03
Tel : 01.80.92.64.01
E-Mail : flux@studapart.com

catalogue PDF généré par http://www.repimmo.com

Location Appartement DOMONT (Val d'Oise - 95)

Surface : 18 m2

Nb pièces : 1 pièce

SDB : 1 salle de bains

Charges : 80 €

Prix : 650 €/mois

Réf : P-74722 -

Description détaillée :

1 chambre(s) libre(s) dans une colocation de 1 chambres dans un appartment de 57m2

Appartement type F3 dans une résidence très calme au centre de la ville de Domont idéal pour étudiant, comprenant une chambre de 18m2 avec :

- un lit double,
- une armoire,
- une table avec 2 chaise,
- une télévision et
- dispose d'un réseau WIFI.

proche de toutes commodités :

- 7 minutes à pieds de la gare,
- 15 min de l'Université de Villetaneuse (Paris 13), et
- 18 minutes de la Gare du Nord,
- 20 min de l'Université de Saint-Denis (Paris 8).

Cet appartement dispose également d'une cuisine équipée, d'une salle d'eau et de WC qui sont à partager.

voir tous les détails sur ce bien http://www.repimmo.com/petite_annonces_immobiliere/18472756/appartement-location-domont-95.php

STUDAPART BOOKING
251 RUE SAINT MARTIN
75003 PARIS 03
Tel : 01.80.92.64.01
E-Mail : flux@studapart.com

catalogue PDF généré par http://www.repimmo.com

Location Appartement ORVAULT (Loire atlantique - 44)

Surface : 12 m2

Nb pièces : 1 pièce

SDB : 2 salles de bains

Charges : 50 €

Prix : 570 €/mois

Réf : PA-45418 -

Description détaillée :
1 chambre(s) libre(s) dans une colocation de 1 chambres dans une maison de 120m2

La colocation "Ker Félix" recherche son nouveau colocataire/

La maison est entièrement rénovée, meublée et décorée avec goût, tout confort, située au Pont du Cens proche du Parc de la Gaudinière (rue Félix Vincent entre Nantes et Orvault).

La colocation est parfaite si vous recherchez du calme et du confort.

Cette colocation s'adresse à des étudiants et/ou des jeunes actifs. Nous mettons à votre disposition tout l'équipement nécessaire pour veiller à votre tranquillité. Vous n'avez plus qu'à poser vos valises !

LA MAISON

/ 5 chambres calmes et spacieuses d'environ 13 m² équipées avec :

- Un lit double 140 cm avec un jeu de draps et couette
- Un bureau avec tiroir et chaise
- Un miroir
- Une table de chevet et lampe de chevet
- Un dressing aménagé avec double barre de penderie et tablettes

STUDAPART BOOKING
251 RUE SAINT MARTIN
75003 PARIS 03
Tel : 01.80.92.64.01
E-Mail : flux@studapart.com

catalogue PDF généré par http://www.repimmo.com

- Chaque porte de chambre est munie d'un verrou à clés.

/ Belle cuisine entièrement aménagée et équipée :

- Réfrigérateur, congélateur, four, micro-onde, plaque de cuisson au gaz, hotte, lave-vaisselle, machine à café, bouilloire, grille-pain
- Tous les ustensiles nécessaires dont vous pourriez avoir besoin (assiettes, couverts, verre, etc.)
- Un coin repas avec une table et des chaises hautes
- Une buanderie avec machine à laver, sèche-linge, table à repasser, aspirateur.
- Un garage avec des étagères pour du rangement, de la place pour un atelier bricolage ainsi que le garage de scooters et vélos.

/ Salon :

- Un grand canapé,
- Un fauteuil,
- Une table à manger pour 6 personnes ainsi que des chaises,
- une table basse,
- Un meuble TV avec une TV grand écran,
- Ouverture sur la terrasse du jardin

/ Deux salles de bain modernes :

- Douche à l'italienne, meuble vasque rangements et miroir dans la sdb du rdc,
- Baignoire, douche, meuble vasque avec rangements et miroir au 1er étage

/ 2 WC :
- Toilettes suspendues dans la sdb au 1er étage,
- Toile

Annonce visible sur http://www.repimmo.com sous la REF n°18472755

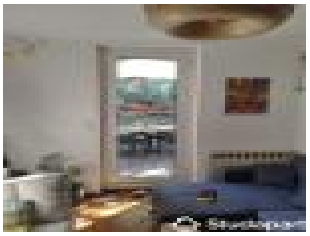

voir tous les détails sur ce bien http://www.repimmo.com/petite_annonces_immobiliere/18472755/appartement-location-orvault-44.php

STUDAPART BOOKING
251 RUE SAINT MARTIN
75003 PARIS 03
Tel : 01.80.92.64.01
E-Mail : flux@studapart.com

catalogue PDF généré par http://www.repimmo.com

Location Appartement ROUBAIX (Nord - 59)

Surface : 14 m2

Nb pièces : 1 pièce

SDB : 1 salle de bains

Charges : 70 €

Prix : 450 €/mois

Réf : P-90766 -

Description détaillée :

4 chambre(s) libre(s) dans une colocation de 4 chambres dans une maison de 110m2

Nous vous proposons un me superbe maison meublée rue Jouffroy.

Voici ce que vous pouvez attendre :
Situé à quelques pas de la station métro « Eurotéléport », cet Maison est parfait pour les étudiants et les jeunes actifs. Vous serez à proximité des commerces, des restaurants et des universités.

L'appartement dispose de 8 pièces, dont 4 chambres spacieuses avec douche privative dans chaque chambre !
La cuisine est entièrement équipée, et le salon est lumineux et convivial.

Profitez d'une belle terrasse pour prendre l'air et vous détendre.

Les colocataires actuels décrivent l'ambiance comme conviviale et chaleureuse. Vous vous sentirez comme chez vous dès le premier jour !

Une chambre est disponible dès maintenant. Réservez votre visite dès aujourd'hui !

Nous proposons un loyer compétitif de 410 E par mois, charges comprises.

Le loyer inclut :

STUDAPART BOOKING
251 RUE SAINT MARTIN
75003 PARIS 03
Tel : 01.80.92.64.01
E-Mail : flux@studapart.com

catalogue PDF généré par http://www.repimmo.com

Électricité

Eau chaude et froide

Chauffage

Internet haut débit (Wi-Fi)

Ménage des parties communes

Netflix en illimité dans le salon partagé

Updated on 03/07/2025

Mise à jour le 03/07/2025

Annonce visible sur http://www.repimmo.com sous la REF n°18472754

voir tous les détails sur ce bien http://www.repimmo.com/petite_annonces_immobiliere/18472754/appartement-location-roubaix-59.php

STUDAPART BOOKING
251 RUE SAINT MARTIN
75003 PARIS 03
Tel : 01.80.92.64.01
E-Mail : flux@studapart.com

catalogue PDF généré par http://www.repimmo.com

Location Appartement MARSEILLE-1ER-ARRONDISSEMENT (Bouches du Rhone - 13)

Surface : 39 m2

Nb pièces : 1 pièce

SDB : 1 salle de bains

Charges : 70 €

Prix : 780 €/mois

Réf : P-102379 -

Description détaillée :

SVP, PRIERE DE BIEN LIRE L'ANNONCE AVANT DE M'ENVOYER UN MESSAGE.

DOSSIER COMPLET AVANT LA VISITE POUR GAGNER DU TEMPS ;)

Disponible de suite Contraintes

- Appartement 2 pièces - Souplex (situé au -1 de l'immeuble au niveau des caves)
- L'appartement est mis en vente depuis quelques semaines. Je ne peux garantir que la prochaine personne qui va acquérir ce bien continue de l'exploiter en location meublée.
- Si vous cherchez à occuper une location
- Location moyenne durée pour 2 mois uniquement = Possible ;)

À louer T2 meublé Marseille 13001 à proximité du parc Longchamps et de la gare St-Charles, un type 2 en souplex au calme sur 5 étages sans ascenseur.
L'appartement est minimaliste, rénové récemment par un architecte d'intérieur en bon état et est entièrement meublé et équipé.

L'appartement
Dans un immeuble marseillais, situé au -1 d'un immeuble de 5 étages sans ascenseur, cet appartement n'est pas traversant et assez lumineux grâce à sa verrière.
En entrant vous aurez accès au couloir desservant, la chambre avec dressing et sa verrière, la sdb avec grande douche à l'italienne, toilettes-buanderie, puis le séjour avec cuisine aménagée et équipée. Une VMC double-flux qui doit

STUDAPART BOOKING
251 RUE SAINT MARTIN
75003 PARIS 03
Tel : 01.80.92.64.01
E-Mail : flux@studapart.com

catalogue PDF généré par http://www.repimmo.com

fonctionner H24 (c'est un souplex) - Vous serez au frais tout l'été.
Enfin une verrière où vous avez la salle à manger et un jardin d'hiver avec 2 portes fenêtres sans vis-à-vis et 2 portes vitrées qui donnent sur l'intérieur et qui laisse rentrer la lumière dans l'appartement.

Appartement meublé et équipé
- Machine à laver séchante (elle lave, elle sèche le linge)
- Four
- Hotte
- Plaques à induction
- Micro-ondes
- Dressing
- TV (mais l'abonnement box Internet à vos frais)
- Meubles et matériaux basiques

Localisation
Situé à deux pas du boulevard longchamp et du parc Longchamp. Proche de nombreux bars, restau, commerces, banques, transports...
- Vous êtes à 2mn de l'arrêt de tramway National
- V

Annonce visible sur http://www.repimmo.com sous la REF n°18472753

voir tous les détails sur ce bien http://www.repimmo.com/petite_annonces_immobiliere/18472753/appartement-location-marseille_1er_arrondissement-13.php

STUDAPART BOOKING
251 RUE SAINT MARTIN
75003 PARIS 03
Tel : 01.80.92.64.01
E-Mail : flux@studapart.com

catalogue PDF généré par http://www.repimmo.com

Location Appartement PARIS PARIS-17EME-ARRONDISSEMENT (Paris - 75)

Surface : 32 m2

Nb pièces : 1 pièce

Prix : 1900 €/mois

Réf : A-126810 -

Description détaillée :

Space

Bienvenue dans ce studio de 32 m², idéalement situé dans le 17ème arrondissement de Paris. Cet espace a été conçu pour accueillir 2 personnes et offrir un confort absolu dans un cadre à la fois chic et chaleureux.

Dès votre entrée, vous serez séduit par le style moderne aux tons chauds, qui crée une ambiance accueillante et apaisante.

Idéalement situé proche des transports en commun, vous pourrez très facilement rejoindre les 4 coins de Paris: La Basilique du Sacré-Coeur, L'Arc de Triomphe, Le Musée du Louvre, Le Jardin des Tuileries, Les Champs-Elysées...

Caractéristiques du studio :

Un salon avec canapé, un lit double, une TV, des rangements et une table à manger.
Une cuisine séparée, entièrement équipée et fonctionnelle: plaques de cuisson, réfrigérateur, machine à café, grille-pain, bouilloire, micro-ondes, lave-linge...
Une salle d'eau avec une douche, une vasque et un WC.
De nombreux espaces de rangement optimisés pour organiser vos affaires.
Les draps et les serviettes de bain sont fournis.
Internet haut débit (WIFI)

STUDAPART BOOKING
251 RUE SAINT MARTIN
75003 PARIS 03
Tel : 01.80.92.64.01
E-Mail : flux@studapart.com

catalogue PDF généré par http://www.repimmo.com

Access

Vous aurez accès à l'ensemble du studio, pour vous sentir comme chez vous.

Interaction

Nous sommes disponibles à tout moment, par téléphone, email ou SMS.

Neighborhood

Le 17e arrondissement de Paris, situé au nord-ouest de la capitale, est un quartier dynamique et résolument résidentiel qui combine charme ancien et modernité. Autour de l'adresse 86 rue de la Jonquière, vous découvrirez une ambiance conviviale et typiquement parisienne, avec des rues animées bordées de cafés, de restaurants et de commerces de proximité. Le quartier bénéficie d'un emplacement idéal, à quelques pas de Montmartre et du quartier des Batignolles, connus pour leur atmosphère bohème et leur vie culturelle vivante.

Voici quelques restaurants bien notés à proximité du bien

Le Paris 17 : Plats français traditionnels dans une brasserie cosy au charme d'antan décorée d'affiches vintage.
Tranche de p

Annonce visible sur http://www.repimmo.com sous la REF n°18472752

voir tous les détails sur ce bien http://www.repimmo.com/petite_annonces_immobiliere/18472752/appartement-location-paris_17eme_arrondissement-75.php

STUDAPART BOOKING
251 RUE SAINT MARTIN
75003 PARIS 03
Tel : 01.80.92.64.01
E-Mail : flux@studapart.com

catalogue PDF généré par http://www.repimmo.com

Location Appartement HAVRE (Seine maritime - 76)

Surface : 24 m2

Nb pièces : 2 pièces

SDB : 1 salle de bains

Charges : 13 €

Prix : 433 €/mois

Réf : P-72412 -

Description détaillée :

Loue charmant 2 pièces 1er étage 24 m² idéal étudiant(e), très lumineux dans le quartier St Cécile ville Haute, très calme.

Disponible

Il se situe dans un immeuble de 4 logements porte d'entrée sécurisé.

Ligne Tram B

A 10 minutes de IUT de Caucriauville, Lycée Robert Schuman, Lycée Auguste Perret ville Haute,

A 10 minutes de la gare en tram B,

A 15 minutes du centre-ville,

A 10 mn de la FAC du Havre (ville basse). À proximité de toutes commodités : tramway et bus, Commerces à pied,

Il comporte

Salle de bain : miroir, douche, sèche serviette, lavabo, toilette, machine à laver.

Cuisine : kitchenette entièrement équipé, frigo et plaque électrique, Meuble de cuisine + buffet

Salon, bureau

Entrée avec interphone, double vitrage, volet, Chauffage électrique à fluide (faible consommation).

Loyer de 420E + 13E de charges comprenant : Électricité des communs, ordure ménagère.

- Le locataire :
- photocopie carte d'identité
- chèque de caution correspondant à 1 mois de loyers sans les charges

STUDAPART BOOKING
251 RUE SAINT MARTIN
75003 PARIS 03
Tel : 01.80.92.64.01
E-Mail : flux@studapart.com

catalogue PDF généré par http://www.repimmo.com

- chèque du loyer du mois en cours pour le 1er mois, ensuite virement tous les 5 du mois.

Garant obligatoire

Dossier indispensable pour louer :

- 3 derniers bulletins de salaire du garant
- dernier avis d'imposition du garant
- dernière quittance de loyer ou photocopie de la taxe foncière
- photocopie carte d'identité
- caution 1 mois de loyer sans les charges

Updated on 03/07/2025

Mise à jour le 03/07/2025

Annonce visible sur http://www.repimmo.com sous la REF n°18472751

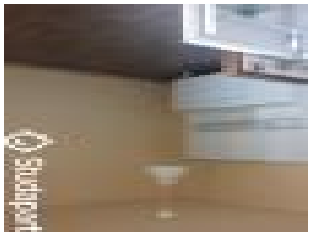
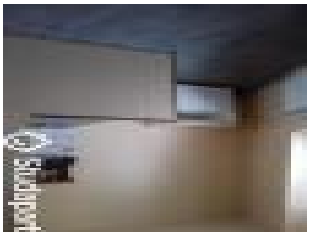

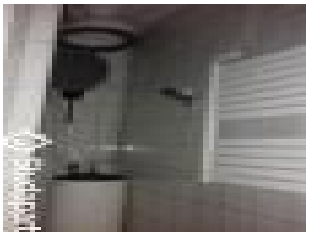

voir tous les détails sur ce bien http://www.repimmo.com/petite_annonces_immobiliere/18472751/appartement-location-havre-76.php

STUDAPART BOOKING
251 RUE SAINT MARTIN
75003 PARIS 03
Tel : 01.80.92.64.01
E-Mail : flux@studapart.com

catalogue PDF généré par http://www.repimmo.com

Location Appartement MONT-SAINT-AIGNAN (Seine maritime - 76)

Surface : 50 m2

Nb pièces : 2 pièces

SDB : 1 salle de bains

Charges : 120 €

Prix : 650 €/mois

Réf : P-128492 -

Description détaillée :
F2 de 50 m² avec parking situé au rez-de-chaussée d'un immeuble de caractère à proximité du quartier saint André et de la gare SNCF.

Description :
o Grande pièce de vie (environ 20 m²) sans vis-à-vis.
o Dégagement (environ 8m2) avec penderie.
o Cuisine équipée : plaque de cuisson vitrocéramique + hotte, nombreux rangements, emplacement machine à laver et lave vaisselle (env. 6 m²)
o Salle de bain : douche, meuble vasque, WC et penderie.
o Double vitrage dans toutes les pièces
o Prises TV, FM et téléphone
o Logement raccordé à la fibre optique
o Emplacement de parking privatif

Confort et sécurité :
o Immeuble sécurisé : portier électrique et interphone
o Porte d'entrée avec serrure 3 points
o Emplacement vélo à disposition dans la cour privative

Environnement :
o Impasse résidentielle - 10 min de la gare SNCF - 2 min à pied de l'arrêt de bus « Barrière Saint-Maur » - 15 min à

STUDAPART BOOKING
251 RUE SAINT MARTIN
75003 PARIS 03
Tel : 01.80.92.64.01
E-Mail : flux@studapart.com

catalogue PDF généré par http://www.repimmo.com

pied du centre-ville - Proche campus Mont Saint Aignan, Ecole UniLaSalle.

Charges et conditions :

o Loyer mensuel avec parking : 530 E (hors charges)

o Charges mensuelles provisionnelles avec régularisation annuelle : 120 E comprenant : Chauffage collectif au gaz de ville - Entretien/éclairage des communs - Eau chaude et froide - Taxe d'enlèvement des ordures ménagères.

o Dépôt de garantie : 530 E

Updated on 03/07/2025

Mise à jour le 03/07/2025

Annonce visible sur http://www.repimmo.com sous la REF n°18472750

voir tous les détails sur ce bien http://www.repimmo.com/petite_annonces_immobiliere/18472750/appartement-location-mont_saint_aignan-76.php

STUDAPART BOOKING
251 RUE SAINT MARTIN
75003 PARIS 03
Tel : 01.80.92.64.01
E-Mail : flux@studapart.com

catalogue PDF généré par http://www.repimmo.com

Location Appartement MORLAIX (Finistere - 29)

Surface : 25 m2

Nb pièces : 1 pièce

SDB : 2 salles de bains

Charges : 150 €

Prix : 490 €/mois

Réf : P-53352 -

Description détaillée :

Mon mari Francis et moi même louons dans notre appartement, une grande chambre meublée, au calme avec une entrée indépendante donnant sur notre jardin privatif.

Cuisine, buanderie en commun.

Nous sommes situés en plein centre de Morlaix à deux pas de l'IUT et du port.

La chambre comprend une grande salle de bain et WC indépendants, un grand dressing, un bureau, une table et 3 chaises.

Il y a aussi une télévision écran plat , internet et la fibre et avec le prix de la location Netflix et Prime vidéo.

L'appartement et la chambre sont non-fumeurs.

Ayant eu une mauvaise expérience avec notre dernier étudiant nous recherchons de préférence une étudiante calme, indépendante. Mais toute demande sera étudiée.

Updated on 03/07/2025

Mise à jour le 03/07/2025

Annonce visible sur http://www.repimmo.com sous la REF n°18472749

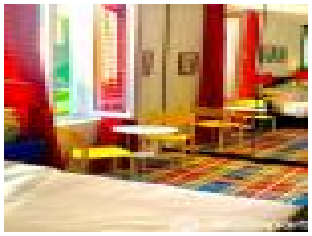

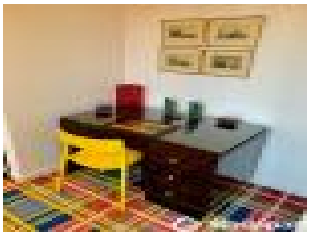
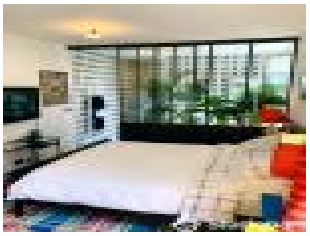

voir tous les détails sur ce bien http://www.repimmo.com/petite_annonces_immobiliere/18472749/appartement-location-morlaix-29.php

STUDAPART BOOKING
251 RUE SAINT MARTIN
75003 PARIS 03
Tel : 01.80.92.64.01
E-Mail : flux@studapart.com

catalogue PDF généré par http://www.repimmo.com

Location Appartement SAINT-HERBLAIN (Loire atlantique - 44)

Surface : 10 m2

Nb pièces : 1 pièce

SDB : 1 salle de bains

Charges : 50 €

Prix : 570 €/mois

Réf : A-124880 -

Description détaillée :
1 chambre(s) libre(s) dans une colocation de 1 chambres dans un appartment de 49m2

Une chambre est disponible dans cette colocation chaleureuse de deux chambres. Cet appartement au rez-de-chaussée est entièrement meublé, vous n'avez qu'à déposer vos valises !

L'appartement est situé à proximité des transports en commun (Tramway L3 - arrêt Beauséjour) : au 12 boulevard du Massacre, 44200 Nantes.

L'appartement récemment rénové, comprends les pièces suivantes en commun :
- Cuisine : four, micro-onde, frigo, hotte, plaques de cuisson, lave-vaisselle...
- Salon tout confort : canapé, fauteuils, tv...
- Salle de bain : évier à double vasque, douche à l'talienne, lave-linge...
- WC séparés de la salle de bain

Chambre 2 (10.17 m2) :
- Loyer : 570E/ mois dont 50E de charges comprenant : l'eau, l'électricité, le chauffage et internet fibre optique SFR (vous n'avez aucun abonnement à ouvrir).
- Honoraires d'agence : 301.98E dont 50.33E d'établissement d'état des lieux.
- Dépôt de garantie : 750E

Loué sous baux individuels (pas de solidarité entre les locataires).

STUDAPART BOOKING
251 RUE SAINT MARTIN
75003 PARIS 03
Tel : 01.80.92.64.01
E-Mail : flux@studapart.com

catalogue PDF généré par http://www.repimmo.com

Si vous êtes intéressé(e) par une chambre à louer dans notre colocation, n'hésitez pas à nous contacter pour plus d'informations ou pour organiser une visite.

Les informations sur les risques auxquels ce bien est exposé sont disponibles sur le site Géorisques : .

Updated on 03/07/2025

Mise à jour le 03/07/2025

Annonce visible sur http://www.repimmo.com sous la REF n°18472748

voir tous les détails sur ce bien http://www.repimmo.com/petite_annonces_immobiliere/18472748/appartement-location-saint_herblain-44.php

STUDAPART BOOKING
251 RUE SAINT MARTIN
75003 PARIS 03
Tel : 01.80.92.64.01
E-Mail : flux@studapart.com

catalogue PDF généré par http://www.repimmo.com

Location Appartement CAHORS (Lot - 46)

Surface : 47 m2

Nb pièces : 2 pièces

SDB : 1 salle de bains

Charges : 60 €

Prix : 650 €/mois

Réf : P-128962 -

Description détaillée :

Il est situé au deuxième étage sans ascenseur, rénové récemment et meublé avec goût.

Il dispose d'un salon, d'une cuisine équipée et d'un WC séparé.

A l'étage se trouve la chambre et la salle d'eau ouverte sur celle-ci.

Il est équipé des éléments suivant: canapé, table et chaises, plaque induction, four, micro-onde, réfrigérateur, vaisselle, lit coffre, placard, et lave-linge.

Vous êtes à 7min à pied du lycée Clément Marot & Gaston Monnerville où 7min en voiture de l'IFSI de Cahors.

Le montant du loyer est hors charges. Les charges s'élèvent à 60 euros: eau froide et chauffage au sol.

Il conviendra parfaitement à un étudiant! Cherche personne sérieuse et soignée.

Updated on 03/07/2025

Mise à jour le 03/07/2025

Annonce visible sur http://www.repimmo.com sous la REF n°18472747

voir tous les détails sur ce bien http://www.repimmo.com/petite_annonces_immobiliere/18472747/appartement-location-cahors-46.php

STUDAPART BOOKING
251 RUE SAINT MARTIN
75003 PARIS 03
Tel : 01.80.92.64.01
E-Mail : flux@studapart.com

catalogue PDF généré par http://www.repimmo.com

Location Appartement BORDEAUX (Gironde - 33)

Surface : 18 m2

Nb pièces : 1 pièce

Charges : 52 €

Prix : 712 €/mois

Réf : P-128847 -

Description détaillée :

studio entier , entièrement refait , au 3 ème étage d'un immeuble en pierre 17- 18 ème S.escaliers avec beaucoup de charme.logement très calme donnant sur une cour intérieure et les toits .Très lumineux .

Sol pin maritime, mur blancs , volet électrique , radiateurs énertie sèche (basse consommation)

con cuisine équipée avec vaisselle (hotte , plaques , frigidaire , micro-onde , placards , table , tabourets, une chaise, living avec TV , banquette lit et couette , rangements (voir photos) , deux coffres de rangements, pendants

Salle de bains refaite : WC , douche , lavabo.

Plein centre touristique à 50 ms de arrêt Tram A (Place Du Palais) Porte de Bourgogne à 100ms des quais . En allant Place Pey Berland vous avez le Tram C qui conduit vers Pessac Talence ou aux Quais Bacalan.

Dossier avec un garant , bon dossier , deux mois de caution

Electricité a la charge du locataire .

régul , eau si dépassage le cubage

GES : C DEP : E

Updated on 03/07/2025

Mise à jour le 03/07/2025

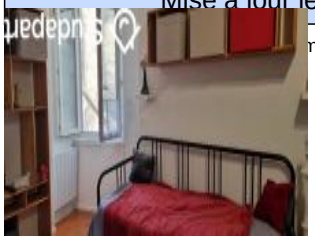

voir tous les détails sur ce bien http://www.repimmo.com/petite_annonces_immobiliere/18472746/appartement-location-bordeaux-33.php

STUDAPART BOOKING
251 RUE SAINT MARTIN
75003 PARIS 03
Tel : 01.80.92.64.01
E-Mail : flux@studapart.com

catalogue PDF généré par http://www.repimmo.com

Location Appartement BONDY (Seine saint denis - 93)

Surface : 24 m2

Nb pièces : 1 pièce

SDB : 1 salle de bains

Prix : 860 €/mois

Réf : P-93782 -

Description détaillée :

Dans une résidence sécurisée très calme de Bondy, loue charmant studio meublé entièrement équipé et prêt à vivre, idéal pour une personne seule ou une étudiante,.

Situé au 2eme étage, il se compose:
- d'une pièce principale lumineuse avec grande baie vitrée,
-d'un jolie balcon donnant sur une cour interieure
-d'un coin cuisine aménagé et équipé,
-d'une salle d'eau fonctionnelle

Atout supplémentaire:
-place de parking privative dans la résidence
-cave spacieuse et saine, incluse
-interphone connecté au téléphone
- résidence très calme arborée idéale pour jeune actif, étudiant ou personne seule

proche des transports en commun:
RER
Gare de Bondy (RER E) : à environ 324 m, accessible en 4 minutes à pied.
Tramway
Tram T4 - station Bondy : à environ 324 m, soit environ 4 minutes à pied.
Tram T1 - station Pont de Bondy : à environ 1 km, accessible en 12 minutes à pied.

STUDAPART BOOKING
251 RUE SAINT MARTIN
75003 PARIS 03
Tel : 01.80.92.64.01
E-Mail : flux@studapart.com

catalogue PDF généré par http://www.repimmo.com

Bus

Ligne TUB (Transport Urbain Bondy) : arrêt Salengro à 20 m, desservant la ligne TUB.

Ligne 303 : arrêt Baudin à 107 m, desservant la ligne 303.

Ligne 346 : arrêt Baudin à 107 m, desservant la ligne 346.

Ligne 105 : arrêt Cimetière - Hôtel de Ville à 164 m, desservant la ligne 105.

Points d'intérêt à proximité

Plusieurs établissements sont situés à proximité immédiate :

École Roger-Salengro : à 106 m, accessible en 2 minutes à pied.

Mairie de Bondy : à 50 m, accessible en 1 minute à pied.

AKBOU (restaurant) : à 71 m, accessible en 1 minute à pied.

Bondy Blog (association) : à 37-39 m, accessible en 1 minute à pied

MERCI DE REMPLIR LE DOSSIER FACILE AVANT TOUTE DEMANDE

Updated on 03/07/2025

Mise à jour le 03/07/2025

Annonce visible sur http://www.repimmo.com sous la REF n°18472745

voir tous les détails sur ce bien http://www.repimmo.com/petite_annonces_immobiliere/18472745/appartement-location-bondy-93.php

STUDAPART BOOKING
251 RUE SAINT MARTIN
75003 PARIS 03
Tel : 01.80.92.64.01
E-Mail : flux@studapart.com

catalogue PDF généré par http://www.repimmo.com

Location Appartement MONTPELLIER (Herault - 34)

Surface : 10 m2

Nb pièces : 1 pièce

SDB : 2 salles de bains

Charges : 65 €

Prix : 595 €/mois

Réf : P-71489 -

Description détaillée :
2 chambre(s) libre(s) dans une colocation de 2 chambres dans un appartment de 107m2

4 chambres disponibles à la location

Vous recherchez une colocation tout inclus calme et de qualité proche de tout, vous êtes au bon endroit. Vous n'aurez plus qu' à poser vos valises !

Dans un quartier résidentiel calme, superbe appartement 107 m2 entouré de nature refait à neuf par une architecte d'intérieur, entièrement meublé et équipé avec qualité.

Lumineux avec climatisation, au 2è et dernier étage d'une petite résidence calme (sans ascenseur)

Possibilité de se garer facilement dans la rue ou sur le parking (gratuit) à 1 min à pied

Idéalement localisé :
Proche de la rue de lodève, à 8 min à pied du Géant Casino des Cévennes, Pharmacie, bureau de tabac ... Médecins et dentistes à 5 min à pied

15 min à pied de Montpellier Business school
8 min à vélo de l'institut Agro Montpellier
15 min à vélo de la Fac de Médecine

STUDAPART BOOKING
251 RUE SAINT MARTIN
75003 PARIS 03
Tel : 01.80.92.64.01
E-Mail : flux@studapart.com

catalogue PDF généré par http://www.repimmo.com

20 min à pied du Centre Hospitalier Vétérinaire et de Sanofi

A 7 min à pied Arrêt Tonnelles : Ligne Tram 3 qui dessert place de la Comédie et la gare saint roch en 13 min
Ligne Bus 15 Odysseum
A 3 min à pied : Arrêt de bus Petit bard Ligne 10

Entrée avec de nombreux rangements

4 chambres de 11m2 toutes équipées avec placard intégré, lit 140x200cm avec couette et oreillers, bureau, table de chevet, commode, chauffage individuel électrique, fenêtre et volet roulant

2 salles d'eau : vasque, douche à l'italienne, meuble de rangement, sèche serviette, tapis de bain

1 WC séparé avec lave mains

buanderie comprenant espace de rangement (et oui encore ici !), machine à laver, sèche linge, aspirateur, fer et table à repasser, accessoires ménagers et ventilateur à disposition

Cuisine ouverte sur le séjour entièrement meublée et équipée : four, lave vaisselle, plaque vitrocéramique, four à micro onde, réfrigérateur / congélateur, machine à café, grillé pain, bouilloire, vaisselles, torchons, ustensiles de cuisines et livre

Annonce visible sur http://www.repimmo.com sous la REF n°18469893

voir tous les détails sur ce bien http://www.repimmo.com/petite_annonces_immobiliere/18469893/appartement-location-montpellier-34.php

STUDAPART BOOKING
251 RUE SAINT MARTIN
75003 PARIS 03
Tel : 01.80.92.64.01
E-Mail : flux@studapart.com

catalogue PDF généré par http://www.repimmo.com

Location Appartement LONGJUMEAU (Essonne - 91)

Surface : 10 m2

Nb pièces : 1 pièce

SDB : 1 salle de bains

Charges : 65 €

Prix : 515 €/mois

Réf : P-80207 -

Description détaillée :

Chambre à louer à Longjumeau 91160 pour étudiant ou jeune travailleur dans une maison de ville située dans une résidence très calme, proches de toutes les commodités dont des arrêts bus à moins de 3 minutes à pieds et à 10 min à pied du RER C, Tramway ligne T12 (en service fin 2023).

Au niveau de l'équipement commun : lave-linge séchant , un four, four à micro-ondes, plaque à induction, réfrigérateur-congélateur, bouilloire, canapé, salle à manger etc.

Updated on 04/07/2025

Mise à jour le 04/07/2025

Annonce visible sur http://www.repimmo.com sous la REF n°18469892

voir tous les détails sur ce bien http://www.repimmo.com/petite_annonces_immobiliere/18469892/appartement-location-longjumeau-91.php

STUDAPART BOOKING
251 RUE SAINT MARTIN
75003 PARIS 03
Tel : 01.80.92.64.01
E-Mail : flux@studapart.com

catalogue PDF généré par http://www.repimmo.com

Location Appartement PESSAC (Gironde - 33)

Surface : 10 m2

Nb pièces : 1 pièce

SDB : 2 salles de bains

Charges : 80 €

Prix : 600 €/mois

Réf : P-86271 -

Description détaillée :

3 chambre(s) libre(s) dans une colocation de 3 chambres dans un appartment de 95m2

Loue appartement meublé neuf
3 chambres meublées dans le bien
PESSAC coeur de ville
Une SDB individuelle avec une chambre
Une SDB commune avec deux chambres
2 places de Parking au sous sol
Grand salon
grande Terrasse
Environnement : proche tram, commerces, université Bordeaux

Updated on 04/07/2025
Mise à jour le 04/07/2025

Annonce visible sur http://www.repimmo.com sous la REF n°18469891

voir tous les détails sur ce bien http://www.repimmo.com/petite_annonces_immobiliere/18469891/appartement-location-pessac-33.php

STUDAPART BOOKING
251 RUE SAINT MARTIN
75003 PARIS 03
Tel : 01.80.92.64.01
E-Mail : flux@studapart.com

catalogue PDF généré par http://www.repimmo.com

Location Appartement AIX-EN-PROVENCE (Bouches du Rhone - 13)

Surface : 13 m2

Nb pièces : 1 pièce

SDB : 1 salle de bains

Charges : 10 €

Prix : 680 €/mois

Réf : PA-65605 -

Description détaillée :

2 chambre(s) libre(s) dans une colocation de 2 chambres dans un appartment de 50m2

T3 collocation. 2 mn à pieds des facultés, de la BU, de l'IUT et du CREPS. Ce beau T3 ensoleillé offre 2 chambres individuelles et bien séparées, chacune donnant sur le jardin de la copropriété, chacune avec un lit 1 place (+ bureau, chaise et armoire). Sont à partager : la cuisine équipée, le lave linge, la salle d'eau, le WC (séparé), le grand cagibi de rangements, et la pièce à vivre (salon et salle à manger). Quartier très calme. Parking gratuit dédié à la Copropriété avec badge d'accès. Local vélo. Supermarché à proximité. Proche des autoroutes. Bien desservi par les bus.
Loyer de la chambre 670 euros. Pour eau froide + eau chaude + entretien des parks, des parkings et de l'immeuble : 15 euros. Soit 685. L'électricité et le gaz sont à la charge des 2 chambres.
Possibilité de louer logement entier.
Eligible à la CAF. Couples non acceptés.

Updated on 04/07/2025

Mise à jour le 04/07/2025

Annonce visible sur http://www.repimmo.com sous la REF n°18469890

voir tous les détails sur ce bien http://www.repimmo.com/petite_annonces_immobiliere/18469890/appartement-location-aix_en_provence-13.php

STUDAPART BOOKING
251 RUE SAINT MARTIN
75003 PARIS 03
Tel : 01.80.92.64.01
E-Mail : flux@studapart.com

catalogue PDF généré par http://www.repimmo.com

Location Maison STRASBOURG (Bas rhin - 67)

Surface : 30 m2

Nb pièces : 2 pièces

SDB : 1 salle de bains

Charges : 90 €

Prix : 690 €/mois

Réf : P-76162 -

Description détaillée :

Particulier loue joile chambre située au 3ième étage d'une villa au quartier des XV

Entièrement meublée

Cuisine équipée

Salle de bain à partager avec une personne

Eligible aux APL

Updated on 03/07/2025

Mise à jour le 03/07/2025

Annonce visible sur http://www.repimmo.com sous la REF n°18468025

voir tous les détails sur ce bien http://www.repimmo.com/petite_annonces_immobiliere/18468025/maison-location-strasbourg-67.php

STUDAPART BOOKING
251 RUE SAINT MARTIN
75003 PARIS 03
Tel : 01.80.92.64.01
E-Mail : flux@studapart.com

catalogue PDF généré par http://www.repimmo.com

Location Appartement NOISY-LE-SEC (Seine saint denis - 93)

Surface : 10 m2

Nb pièces : 1 pièce

SDB : 1 salle de bains

Charges : 50 €

Prix : 750 €/mois

Réf : P-128324 -

Description détaillée :

1 chambre(s) libre(s) dans une colocation de 1 chambres dans un appartment de 64m2

Dans un appartement cosy et girly de 60m2 une chambre est disponible à la colocation à compter de fin juillet 2025.

L'appartement est situé à 3 minutes montre en main du RER E dans une résidence. Beaucoup de commodites à proximité

Updated on 03/07/2025

Mise à jour le 03/07/2025

Annonce visible sur http://www.repimmo.com sous la REF n°18468024

voir tous les détails sur ce bien http://www.repimmo.com/petite_annonces_immobiliere/18468024/appartement-location-noisy_le_sec-93.php

STUDAPART BOOKING
251 RUE SAINT MARTIN
75003 PARIS 03
Tel : 01.80.92.64.01
E-Mail : flux@studapart.com

catalogue PDF généré par http://www.repimmo.com

Location Appartement COMPIEGNE (Oise - 60)

Surface : 9 m2

Nb pièces : 1 pièce

SDB : 1 salle de bains

Charges : 55 €

Prix : 370 €/mois

Réf : A-80958 -

Description détaillée :

1 chambre(s) libre(s) dans une colocation de 1 chambres dans un appartment de 84m2

GOLF 2, MyRoom vous propose de louer cette belle chambre meublée au sein d'une colocation de 4 étudiants.
Idéalement située à moins de 10 minutes à vélo du centre ville, de l'UTC et du lycée Pierre d'Ailly, dans un magnifique quartier arboré, calme et proche du château.
La chambre est entièrement meublée, avec lit, bureau, rangements, penderie...
L'appartement dispose d'un salon avec canapé, fauteuil, tél, une cuisine équipée avec le nécessaire de vaisselle ainsi que l'électroménager et une salle de bain.
Le prix comprend toutes les charges (eau, électricité, internet, chauffage et les services d'une femme de ménage). La chambre est éligible aux APL, et vous aurez accès à un local vélo + stationnement gratuit dans la rue.
N'hésitez pas à me contacter si vous souhaitez avoir plus d'informations ou bien convenir d'une visite !
Les informations sur les risques auxquels ce bien est exposé sont disponibles sur le site Géorisques : www. georisques. gouv. fr

Updated on 03/07/2025

Mise à jour le 03/07/2025

voir tous les détails sur ce bien http://www.repimmo.com/petite_annonces_immobiliere/18468023/appartement-location-compiegne-60.php

STUDAPART BOOKING
251 RUE SAINT MARTIN
75003 PARIS 03
Tel : 01.80.92.64.01
E-Mail : flux@studapart.com

catalogue PDF généré par http://www.repimmo.com

Location Appartement PARIS PARIS-7EME-ARRONDISSEMENT (Paris - 75)

Surface : 18 m2

Nb pièces : 1 pièce

SDB : 1 salle de bains

Charges : 250 €

Prix : 1075 €/mois

Réf : P-110963 -

Description détaillée :
1 chambre(s) libre(s) dans une colocation de 1 chambres dans un appartment de 18m2

Paris 7ème à quelques pas de la Tour Eiffel.

Dans une belle résidence récente, Studio COUP DE COEUR entièrement équipé et meublé d'une surface totale habitable (dont mezzanine).

Le logement dispose :
-d'une kitchenette équipée (Plaque de cuisson, Frigo avec Congélateur, Micro-onde, Bouilloire, Grille-pain, ainsi que tous les ustensiles de cuisine)
-d'un espace repas (Assiettes et Verres fournis)
-d'un coin séjour (Canapé design + Smart TV)
-d'un coin nuit (Lit confort 140x190cm) avec dressing
-d'un espace de travail (Bureau + chaise)
-d'une douche privative
-d'un WC commun sur palier

Le studio se trouve au Rez-de-chaussée avec fenêtre sur cour. Très Calme.

Le forfait de charges comprennent l'électricité, l'eau, l'eau chaude, le chauffage, la maintenance, la taxe d'ordures ménagères.

STUDAPART BOOKING
251 RUE SAINT MARTIN
75003 PARIS 03
Tel : 01.80.92.64.01
E-Mail : flux@studapart.com

catalogue PDF généré par http://www.repimmo.com

Les linges de lit et de bain vous sont également fournis.

Offre pour locataire sérieux, respectueux et propre !

Updated on 03/07/2025

Mise à jour le 03/07/2025

Annonce visible sur http://www.repimmo.com sous la REF n°18468022

voir tous les détails sur ce bien http://www.repimmo.com/petite_annonces_immobiliere/18468022/appartement-location-paris_7eme_arrondissement-75.php

STUDAPART BOOKING
251 RUE SAINT MARTIN
75003 PARIS 03
Tel : 01.80.92.64.01
E-Mail : flux@studapart.com

catalogue PDF généré par http://www.repimmo.com

Location Appartement BOULOGNE-BILLANCOURT (Hauts de Seine - 92)

Surface : 24 m2

Nb pièces : 1 pièce

SDB : 1 salle de bains

Prix : 1500 €/mois

Réf : A-93544 -

Description détaillée :

Space

Bienvenue dans ce charmant studio de 24m2, niché au c?ur d'un quartier dynamique et prisé de Boulogne-Billancourt. Situé au rez de chaussée d'un élégant immeuble, c'est un havre de confort et de praticité, conçu pour maximiser l'espace et offrir une atmosphère chaleureuse.

Situé au sein du quartier dynamique de la Rue du Dôme, vous serez séduit par la proximité de boutiques pittoresques, de cafés animés et de restaurants gourmands. Les transports en commun efficaces vous relient rapidement aux quartiers vibrants de Paris, tandis que les parcs verdoyants et les rives de la Seine invitent à des moments de détente.

Le Studio en Détail :

- Une cuisine ouverte entièrement équipée avec réfrigérateur, plaques de cuisson, micro-onde, machine à café, bouilloire, toaster, lave-vaisselle... Tout ce dont vous avez besoin pour préparer des repas délicieux dans un espace charmant.
- La pièce à vivre est une oasis de style et de confort. Une table avec deux chaises, une smart TV, un fauteuil, un lit double et un coin bureau fonctionnel. Cet espace polyvalent offre une parfaite harmonie entre divertissement et repos, créant ainsi une atmosphère idéale pour vous ressourcer.
- La salle d'eau vous enveloppe dans une atmosphère apaisante avec sa douche, son lavabo, ses toilettes et un lave-linge.
- Profitez de la télévision et d'Internet haut débit via le Wifi. Restez connecté avec le monde sans effort, tout en étant

STUDAPART BOOKING
251 RUE SAINT MARTIN
75003 PARIS 03
Tel : 01.80.92.64.01
E-Mail : flux@studapart.com

catalogue PDF généré par http://www.repimmo.com

entouré de confort.
- Des rangements intelligemment conçus vous permettront de garder votre espace organisé et sans encombre.
- Draps et serviettes sont fournis pour que vous puissiez vous installer sans tracas. Une vie sans souci vous attend.

Ce logement est disponible pour un bail mobilité UNIQUEMENT. Le bail mobilité est un type de bail de location meublée de courte durée. Il vise à faciliter la mobilité des locataires, et notamment ceux amenés à déménager pour des raisons professionnelles (mutation ou mission), les étudiants,

Annonce visible sur http://www.repimmo.com sous la REF n°18468021

voir tous les détails sur ce bien http://www.repimmo.com/petite_annonces_immobiliere/18468021/appartement-location-boulogne_billancourt-92.php

STUDAPART BOOKING
251 RUE SAINT MARTIN
75003 PARIS 03
Tel : 01.80.92.64.01
E-Mail : flux@studapart.com

catalogue PDF généré par http://www.repimmo.com

Location Appartement CHAMPIGNY-SUR-MARNE (Val de Marne - 94)

Surface : 18 m2

Nb pièces : 1 pièce

SDB : 4 salles de bains

Charges : 100 €

Prix : 620 €/mois

Réf : P-28501 -

Description détaillée :

1 chambre(s) libre(s) dans une colocation de 1 chambres dans une maison de 140m2

Maison de 140 m² totalement rénovée en 2019 avec jardin de 150m².
Rdc commun: Cuisine équipée, WC, Salon Salle à Manger + cave de 10m² environ ou vous trouverez la buanderie (MLL)
1er étage:
Chbre 1 et SDB privative (WC, Douche et meuble vasque) environ 18m²
Chbre 2 et SDB privative (WC, Douche et meuble vasque) environ 22m²
2eme Etage:
Chbre 3 et SDB privative (WC, Douche et meuble vasque) environ 22 m²
Chbre 4 et SDB privative (WC, Douche et meuble vasque) environ 18+ accès à terrasse extérieure d'environ 12 m²

Secteur Coeuilly, limite Le Plessis Trevise. 10 mn du RER E Villiers/ Marne, 15 mn RER A Noisy le Grand Arcade. Bus en face de la maison pour accès gares. Université Paris Est à 10 mn en voiture. Stationnement aisé. Jouissance totale du jardin (Barbecue...)
Provisions pour Charges par chambres.
RDC meublé: Cuisine équipée, Salon avec tables et chaises, TV, Internet
Pour les chambres: aménagement en fonction des demandes: possible avec ou sans lit et bureau
Placard intégré.
Possible APL

STUDAPART BOOKING
251 RUE SAINT MARTIN
75003 PARIS 03
Tel : 01.80.92.64.01
E-Mail : flux@studapart.com

catalogue PDF généré par http://www.repimmo.com

Updated on 04/07/2025

Mise à jour le 04/07/2025

Annonce visible sur http://www.repimmo.com sous la REF n°18465324

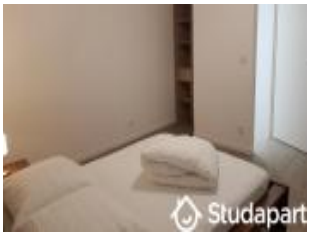

voir tous les détails sur ce bien http://www.repimmo.com/petite_annonces_immobiliere/18465324/appartement-location-champigny_sur_marne-94.php

STUDAPART BOOKING
251 RUE SAINT MARTIN
75003 PARIS 03
Tel : 01.80.92.64.01
E-Mail : flux@studapart.com

catalogue PDF généré par http://www.repimmo.com

Location Appartement ROUEN (Seine maritime - 76)

Surface : 23 m2

Nb pièces : 1 pièce

SDB : 1 salle de bains

Charges : 30 €

Prix : 430 €/mois

Réf : P-128697 -

Description détaillée :

Bonjour,

Je vous propose à la location un studio situé Place des Emmurées - 76100 Rouen (Rive Gauche).

Disponible dès maintenant

L'appartement est situé au 4ème étage sur cour

L'appartement est à proximité :
- des commodités & commerces (salle de sport, boulangerie, boucherie, bar, marché, ...) à 2 min à pieds
- centre commercial Saint Sever à 3 min à pieds
- des arrêts de bus, métro et tram (ex : Station "Joffre Mutualité" - 2 min à pieds)
- des écoles (lycée, maternelle, universités, grandes écoles)
- de la gare SNCF : 25 min à pieds ou 15 min de TEOR

Le loyer est charges mensuelles incluses (30E : comprenant l'eau froide & le ménage des communs).
EDF et internet non inclus.

Disponible dès maintenant

Dépôt de garantie : 700 euros

STUDAPART BOOKING
251 RUE SAINT MARTIN
75003 PARIS 03
Tel : 01.80.92.64.01
E-Mail : flux@studapart.com

catalogue PDF généré par http://www.repimmo.com

Prévoir garant (ou garantie visale) et assurance multirisque habitation

Je privilégie les locations de 'longues durées' - pas de locations saisonnières ou de 'courtes durées'

Idéal étudiant ou jeune actif.

Merci de m'envoyer un message pour la première prise de contact (avec votre numéro de téléphone pour que je puisse vous rappeler) en me précisant votre situation professionnelle (salarié, étudiant, ...), vos revenus mensuels et votre date d'entrée souhaitée.

Updated on 04/07/2025
Mise à jour le 04/07/2025

Annonce visible sur http://www.repimmo.com sous la REF n°18465323

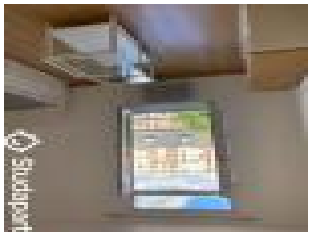

voir tous les détails sur ce bien http://www.repimmo.com/petite_annonces_immobiliere/18465323/appartement-location-rouen-76.php

STUDAPART BOOKING
251 RUE SAINT MARTIN
75003 PARIS 03
Tel : 01.80.92.64.01
E-Mail : flux@studapart.com

catalogue PDF généré par http://www.repimmo.com

Location Appartement CRETEIL (Val de Marne - 94)

Surface : 12 m2

Nb pièces : 1 pièce

Charges : 100 €

Prix : 711 €/mois

Réf : A-87968 -

Description détaillée :

1 chambre(s) libre(s) dans une colocation de 1 chambres dans un appartment de 100m2

Colocation Créteil - 100m2 - 5 chambres - Proche M8

OUVERTURE SEPTEMBRE

- Grand appartement de 100m2 loi carrez avec 5 chambres
- Visite virtuelle bientôt disponible, dépôt de dossier digital et rapide
- Un loyer charges comprises : eau, internet électricité, chauffage - Eligible aux APL !

L'APPARTEMENT :

- Appartement comprenant une entrée, cuisine aménagée équipée, une salle de bains avec WC, salon séjour, cinq chambres, une seconde salle de bains, WC, un balcon.
- Un grand salon équipé d'une grande TV !
- Entièrement meublé et équipé (liste complète des équipements sur demande)

LOCALISATION ET TRANSPORT :

- Proche commerces et transports
- Créteil - Préfecture, Créteil - Préfecture
- Impasse Eugène Delacroix, 94000 Créteil

Bail classique de colocation

Loyer 560E par personne + 120E charges obligatoires (eau, électricité, internet, chauffage)

Dépôt de garantie : 1 mois de loyer CC

ELIGIBLE APL

*Photos d'inspiration, l'appartement est encore en cours de rénovation jusqu'en SEPTEMBRE.

STUDAPART BOOKING
251 RUE SAINT MARTIN
75003 PARIS 03
Tel : 01.80.92.64.01
E-Mail : flux@studapart.com

catalogue PDF généré par http://www.repimmo.com

Ref : 01-437

Updated on 04/07/2025

Mise à jour le 04/07/2025

Annonce visible sur http://www.repimmo.com sous la REF n°18465322

voir tous les détails sur ce bien http://www.repimmo.com/petite_annonces_immobiliere/18465322/appartement-location-creteil-94.php

STUDAPART BOOKING
251 RUE SAINT MARTIN
75003 PARIS 03
Tel : 01.80.92.64.01
E-Mail : flux@studapart.com

catalogue PDF généré par http://www.repimmo.com

Location Appartement SAINT-HERBLAIN (Loire atlantique - 44)

Surface : 11 m2

Nb pièces : 1 pièce

Charges : 50 €

Prix : 450 €/mois

Réf : P-109470 -

Description détaillée :

1 chambre(s) libre(s) dans une colocation de 1 chambres dans un appartment de 89m2

Bonjour,

Je propose un un appartement en colocation idéalement pour étudiant (e)s . Le logement bien desservi par les transports dont la ligne tram1 arrêt Bellevue Mendes France est à 10 min du centre ville et le grand centre commercial Atlantis à 10 mn . Pour les automobilistes, le périphérique à 5 mn. On se stationne facilement. Tout est a proximité. Les petits commerces (boulangerie, pharmacie, carrefour city, Lidl, station essence...).

Appartement lumineux, espace de vie en commun spacieux. Une bonne hauteur sous plafond, pas de vis-à-vis, cuisine équipée, douche à l'italienne, VMC, WC séparés, buanderie avec lave-linge et sèche-linge. Chambres avec balcon privatif . Un autre balcon commun attenant au séjour

Des 4 étudiantes de l'année passée, 3 sont parties de Nantes cette année. Il reste donc 3 chambres livres.

Updated on 04/07/2025

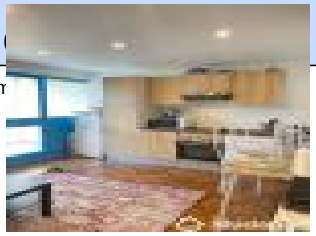
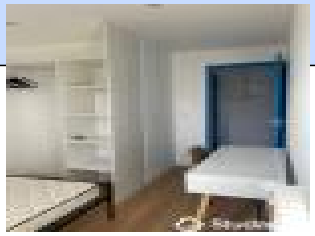

voir tous les détails sur ce bien http://www.repimmo.com/petite_annonces_immobiliere/18465321/appartement-location-saint_herblain-44.php

STUDAPART BOOKING
251 RUE SAINT MARTIN
75003 PARIS 03
Tel : 01.80.92.64.01
E-Mail : flux@studapart.com

catalogue PDF généré par http://www.repimmo.com

Location Appartement ROUBAIX (Nord - 59)

Surface : 25 m2

Nb pièces : 2 pièces

SDB : 1 salle de bains

Charges : 40 €

Prix : 540 €/mois

Réf : P-28713 -

Description détaillée :
'appartement est idéalement situé à proximité des écoles, EDHEC, ESAT, écoles d'ingénieurs. Il est situé dans un immeuble entièrement refait à neuf de 6 appartements, tous loués à des étudiants.

La location est destinée UNIQUEMENT aux étudiants de moins de 25 ans avec garants.

L'appartement a été refait à neuf et optimisé par un architecte.

L'appartement est équipé d'un lit avec le matelas neuf qui n'apparait pas sur la photo, un bureau, une penderie, une cuisine équipée et une salle de bain individuelle.

Il est situé au pied du métro Charles de Gaulle et à proximité du Tramways également.

Le stationnement est gratuit dans toute la rue. Carrefour city à proximité et nombreux autres commerces.

Loyer charges comprises (internet, eau, taxe d'ordure ménagère, entretien des parties communes) hors électricité. Eligible À l'APL. Situé rue Charles Quint.

Disponible immédiatement.

Updated on 04/07/2025
Mise à jour le 04/07/2025

STUDAPART BOOKING
251 RUE SAINT MARTIN
75003 PARIS 03
Tel : 01.80.92.64.01
E-Mail : flux@studapart.com

catalogue PDF généré par http://www.repimmo.com

Annonce visible sur http://www.repimmo.com sous la REF n°18465320

voir tous les détails sur ce bien http://www.repimmo.com/petite_annonces_immobiliere/18465320/appartement-location-roubaix-59.php

STUDAPART BOOKING
251 RUE SAINT MARTIN
75003 PARIS 03
Tel : 01.80.92.64.01
E-Mail : flux@studapart.com

catalogue PDF généré par http://www.repimmo.com

Location Appartement PARIS PARIS-3EME-ARRONDISSEMENT (Paris - 75)

Surface : 32 m2

Nb pièces : 1 pièce

Chambres : 1 chambre

Prix : 1800 €/mois

Réf : A-121485 -

Description détaillée :
Space

Eligible au bail mobilité

Bienvenue dans ce charmant appartement de 32 m² situé au 2ème étage accessible par escaliers d'un immeuble typiquement parisien, rue Debelleyme , dans le 3ème arrondissement de Paris. Idéalement niché au c?ur du Marais, cet appartement offre un cadre de vie exceptionnel.

Dès l'entrée, vous serez séduit par l'agencement optimisé de cet espace qui se traduit par une ambiance à la fois cosy et contemporaine.

Cet emplacement vous permet d'explorer Paris en utilisant les transports en commun facilement accessibles. Vous pourrez découvrir les sites emblématiques de la ville: la Tour Eiffel, le Musée du Louvre, le Sacré Coeur, les Champs-Élysées, le jardin des Tuileries, la rive gauche...

Notre appartement se compose :

- Un salon doté d'un magnifique canapé, une table d'appoint, des rangements et une TV.
- Une cuisine ouverte, parfaitement équipée de tous les éléments essentiels : réfrigérateur, plaques de cuisson, machine à café, grille-pain, bouilloire, table à manger, four, lave-vaisselle, un lave-linge séchant...
- Une chambre avec un lit King Size.

STUDAPART BOOKING
251 RUE SAINT MARTIN
75003 PARIS 03
Tel : 01.80.92.64.01
E-Mail : flux@studapart.com

catalogue PDF généré par http://www.repimmo.com

- Une salle d'eau équipée d'une douche, Porte serviettes, d'un lavabo et une penderie.
- Un WC séparé avec un lavabo.
- De nombreux espaces de rangement optimisés pour organiser vos affaires.
- Connexion Internet haut débit (WIFI).
- Les draps et les serviettes de bain sont fournis.

Access

Vous aurez accès à tout l'appartement, pour que vous vous sentiez comme chez vous.

Interaction

Nous sommes disponibles à tout moment, par téléphone, e-mail ou SMS.

Neighborhood

Situé dans le 3ème arrondissement de Paris, le quartier du Marais est un véritable trésor historique et culturel. L'ambiance y est à la fois vivante et charmante, avec ses ruelles pavées, ses boutiques branchées et ses cafés animés. Le Marais est un lieu où passé et présent se rencontrent harmonieusement, offrant une atmosphère unique et envoûtante.

P

Annonce visible sur http://www.repimmo.com sous la REF n°18465319

voir tous les détails sur ce bien http://www.repimmo.com/petite_annonces_immobiliere/18465319/appartement-location-paris_3eme_arrondissement-75.php

STUDAPART BOOKING
251 RUE SAINT MARTIN
75003 PARIS 03
Tel : 01.80.92.64.01
E-Mail : flux@studapart.com

catalogue PDF généré par http://www.repimmo.com

Location Appartement TOULOUSE (Haute garonne - 31)

Surface : 10 m2

Nb pièces : 1 pièce

SDB : 1 salle de bains

Charges : 80 €

Prix : 490 €/mois

Réf : A-67861 -

Description détaillée :
1 chambre(s) libre(s) dans une colocation de 1 chambres dans un appartment de 54m2

Colocation à Toulouse - Quartier Barrière de Paris

Appartement meublé de 54.20m², 3 chambres, meublé, équipé comprenant un séjour spacieux, lumineux et entièrement parqueté, une cuisine équipée, 3 salles de bain et 3 WC.

L'appartement est entièrement meublé, équipé et décoré avec goût!

Chaque chambre dispose de sa propre salle d'eau privative avec wc intégrée dans la chambre, d'une TV, d'un lit double (140), d'un bureau et de rangements (armoires / dressing). Une cuisine US complètement équipée est également à votre disposition (plaque de cuisson, four, micro-ondes, vaisselles, Nespresso...) ainsi qu'un très beau salon / séjour. Vous y trouverez également tout le nécessaire de ménage (balais, aspirateur, planche et fer à repasser) ainsi qu'un espace buanderie avec lave-linge et sèche-linge !

A visiter rapidement !

Informations complémentaires :

STUDAPART BOOKING
251 RUE SAINT MARTIN
75003 PARIS 03
Tel : 01.80.92.64.01
E-Mail : flux@studapart.com

catalogue PDF généré par http://www.repimmo.com

Garantie VISALE acceptée
Eligible aux Aides aux Logement
Pas de solidarité entre les colocataires
DPE C : Consommation énergétique annuelle 133

Estimation du coût annuel d'énergie du logement : entre 441 et 539 E

Les informations sur les risques auxquels ce bien est exposé sont disponibles sur le site Géorisques : www. georisques. gouv. fr

Ref/ Mathaly Y

Updated on 04/07/2025
Mise à jour le 04/07/2025

Annonce visible sur http://www.repimmo.com sous la REF n°18462575

voir tous les détails sur ce bien http://www.repimmo.com/petite_annonces_immobiliere/18462575/appartement-location-toulouse-31.php

STUDAPART BOOKING
251 RUE SAINT MARTIN
75003 PARIS 03
Tel : 01.80.92.64.01
E-Mail : flux@studapart.com

catalogue PDF généré par http://www.repimmo.com

Location Appartement PARIS PARIS-15EME-ARRONDISSEMENT (Paris - 75)

Surface : 12 m2

Nb pièces : 1 pièce

SDB : 1 salle de bains

Charges : 85 €

Prix : 975 €/mois

Réf : P-119965 -

Description détaillée :

Éligible aux aides au logement (CAF) Studio entièrement meublé et équipé

Charges : Non incluses

Atouts du logement

Studette meublée à louer, idéale pour étudiant(e), située dans un quartier recherché du 15e arrondissement, à proximité immédiate de la Tour Eiffel et de nombreuses universités.

À proximité de nombreux sites emblématiques :

Tour Eiffel : 1,4 km

Musée Rodin : 2,5 km

Musée d'Orsay : 3,4 km

Également proche de l'Arc de Triomphe, du Musée de l'Orangerie, du Parc des Princes et du Jardin des Tuileries

Accessibilité :

Aéroport de Paris-Orly facilement accessible

Transports en commun à proximité

STUDAPART BOOKING
251 RUE SAINT MARTIN
75003 PARIS 03
Tel : 01.80.92.64.01
E-Mail : flux@studapart.com

catalogue PDF généré par http://www.repimmo.com

Wi-Fi gratuit dans tout le logement

Équipements inclus :
Lit, chaise, armoire

Réfrigérateur, plaques de cuisson

Machine à laver

Kitchenette et salle d'eau (douche/WC) privatives

Chauffage électrique

Environnement et commodités :
Quartier sécurisé et agréable

À proximité de supermarchés, pharmacies, bureaux de poste, etc.

Situé au 1er étage (équivalent du 2e étage dans certains pays) d'un immeuble de 3 étages

Conditions de location
Type de contrat : Location directe avec le propriétaire (sans frais d'agence ni frais cachés)

Dépôt de garantie : 2 mois de loyer

Paiement : Loyer mensuel à régler à l'avance

Critères : Étudiant(e) propre, non-fumeur(se), sans animaux

Remarque : Le studio est indépendant, à l'exception de l'entrée partagée avec un second studio

Contactez nous dès maintenant pour plus d'informations ou pour organiser une visite.

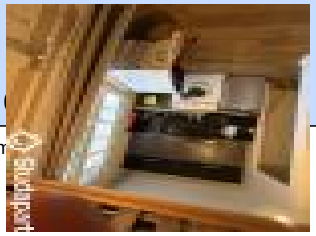
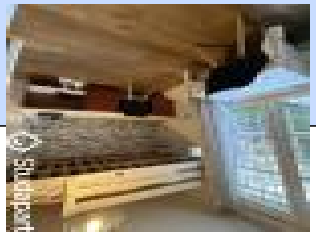
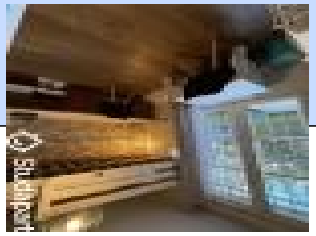

voir tous les détails sur ce bien http://www.repimmo.com/petite_annonces_immobiliere/18462574/appartement-location-paris_15eme_arrondissement-75.php

STUDAPART BOOKING
251 RUE SAINT MARTIN
75003 PARIS 03
Tel : 01.80.92.64.01
E-Mail : flux@studapart.com

catalogue PDF généré par http://www.repimmo.com

Location Appartement TOULOUSE (Haute garonne - 31)

Surface : 11 m2

Nb pièces : 1 pièce

SDB : 2 salles de bains

Charges : 60 €

Prix : 460 €/mois

Réf : P-64471 -

Description détaillée :
1 chambre(s) libre(s) dans une colocation de 1 chambres dans un appartment de 85m2

Nous vous présentons ce bien qui vient d'être refait à neuf en 2021! Spécialement agencé, réfléchis et meublé pour une colocation. Il est spacieux et lumineux.
Il est situé dans une copropriété sécurisée et bien entretenue avec nombreuses places de parking disponible.

L'appartement :

La pièce de vie comprend un grand salon avec cuisine américaine. Deux canapés en tissu avec une SmartTV UHD doté d'un écran géant (50 pouces soit 127cm) pour profiter des soirées Netflix (abonnement individuel compris dans le prix de l'appartement).
La pièce dispose d'une grande table avec 4 chaises, idéal pour passer un moment convivial tout en regardant la TV.
Une cuisine haute gamme toute équipée : réfrigérateur, four à chaleur tournante, lave-vaisselle, four micro-onde, plaque induction (plus efficace et économique que les plaques vitrocéramique).
Vous aurez également du petit électroménager type bouilloire etc. Bien entendu tout l'équipement qui va avec est fourni (ensemble de poêles, casseroles, assiettes, couverts, tasses, tupperware etc.)

Les chambres (dont l'une accès balcon) bénéficient d'une belle luminosité.
Une serrure avec clé individuelle a été installée à chaque chambre afin de respecter et garantir l'intimité de chacun.
Les chambres sont équipées d'un ensemble sommier + matelas 2 places avec une literie au complet : couette, oreiller en micro fibre, draps. Bien entendu les chambres sont équipées d'une armoire, d'un bureau avec sa chaise et sa lampe,

STUDAPART BOOKING
251 RUE SAINT MARTIN
75003 PARIS 03
Tel : 01.80.92.64.01
E-Mail : flux@studapart.com

catalogue PDF généré par http://www.repimmo.com

ainsi que de rideaux.

L'appartement comprend 2 salles d'eau avec douche et divers rangements. Les toilettes sont évidemment séparées. L'une d'elle est équipée d'une machine à laver séchant.
Il y a également un grand placard équipé de rangement pour divers stockage (fer et planche à repasser, aspirateur, balais, serpillère, dressing etc.).
Il y a également

Annonce visible sur http://www.repimmo.com sous la REF n°18462573

voir tous les détails sur ce bien http://www.repimmo.com/petite_annonces_immobiliere/18462573/appartement-location-toulouse-31.php

STUDAPART BOOKING
251 RUE SAINT MARTIN
75003 PARIS 03
Tel : 01.80.92.64.01
E-Mail : flux@studapart.com

catalogue PDF généré par http://www.repimmo.com

Location Appartement PAU (Pyrenees atlantiques - 64)

Surface : 11 m2

Nb pièces : 1 pièce

SDB : 1 salle de bains

Charges : 70 €

Prix : 425 €/mois

Réf : P-124763 -

Description détaillée :

1 chambre(s) libre(s) dans une colocation de 1 chambres dans un appartment de 78m2

Une chambre à louer en colocation dans un appartement situé dans la résidence Edeilweiss, dans un quartier calme non passant.

Appartement traversant habitable + loggia + balcon+ cave + garage de 1.

Cuisine équipée : four, plaques induction, lave-vaisselle, réfrigérateur/congélateur, micro-ondes, machine à café, grille-pain.

Salle de bain : 2 vasques, 1 douche, lave-linge, sèche-linge.

Chambre équipé d'un lit, d'un bureau et placard de rangement.

Appartement équipé de la fibre.

Bail à la chambre, meublé, d'un an renouvelable.

Loyer/chambre : 425 E la chambre tout compris (électricité, gaz, internet, eau, ménage).

Dépôt de garantie : 425 E

Updated on 04/07/2025

Mise à jour le 04/07/2025

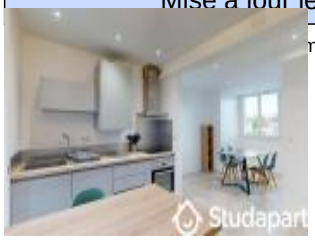

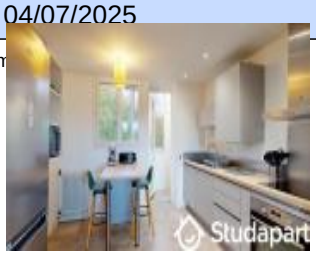

voir tous les détails sur ce bien http://www.repimmo.com/petite_annonces_immobiliere/18462572/appartement-location-pau-64.php

STUDAPART BOOKING
251 RUE SAINT MARTIN
75003 PARIS 03
Tel : 01.80.92.64.01
E-Mail : flux@studapart.com

catalogue PDF généré par http://www.repimmo.com

Location Appartement SAINT-GENIES-BELLEVUE (Haute garonne - 31)

Surface : 16 m2

Nb pièces : 1 pièce

SDB : 1 salle de bains

Charges : 60 €

Prix : 460 €/mois

Réf : P-128240 -

Description détaillée :

1 chambre(s) libre(s) dans une colocation de 1 chambres dans une maison de 100m2

Je propose une belle chambre de 15m2 avec dressing dans une maison de village de 100m2.

La chambre est composée d'un lit 2 places avec matelas à mémoire de forme, lingeries 100% coton, d'un bureau, un canapé ainsi qu'un petit réfrigérateur.

Accès à la salle de bain commune / cuisine commune / lave linge et sèche linge / acce jardin / barbecue.

Arrêt de bus de la ligne 33 face a 150m. Il vous dépose au métro borderouge en 15 min.

Toutes les commodités se trouvent dans ce charmant village.

Updated on 04/07/2025

Mise à jour le 04/07/2025

Annonce visible sur http://www.repimmo.com sous la REF n°18462569

voir tous les détails sur ce bien http://www.repimmo.com/petite_annonces_immobiliere/18462569/appartement-location-saint_genies_bellevue-31.php

STUDAPART BOOKING
251 RUE SAINT MARTIN
75003 PARIS 03
Tel : 01.80.92.64.01
E-Mail : flux@studapart.com

catalogue PDF généré par http://www.repimmo.com

Location Appartement ROUBAIX (Nord - 59)

Surface : 13 m2

Nb pièces : 1 pièce

SDB : 2 salles de bains

Charges : 70 €

Prix : 420 €/mois

Réf : A-98394 -

Description détaillée :
1 chambre(s) libre(s) dans une colocation de 1 chambres dans un appartment de 90m2

2 CHAMBRE DE DISPONIBLE AU R+2

Magnifique T5 de 90 m2 refait à neuf et meublé situé au 1 rue auguste blanqui à Roubaix.

La maison est entièrement refaite à neuf et meublée, elle comprend :

Un grand séjour lumineux, cuisine équipée (micro-ondes, four, kit vaisselle, plaque électrique, hotte, réfrigérateur combiné, table) lave linge , les chambres sont, équipées d'un lit double (literie complète: matelas, couette, oreillers, draps) + salle de bain privative, une table de chevet, d'une armoire, et d'un bureau. Cour extérieure à disposition.

LE PLUS DE CETTE LOCATION :
Idéalement situé, à 5 minutes à pied du centre ville, à 5 minutes à pied du métro Eurotéléport et commerces à proximité.

Loyer :

R+2 chambre de 13,8m2 = 350+70=420E (dispo)
chambre 12,7 m2 = 350+70=420E

Charges : Electricité, eau, chauffage

catalogue PDF généré par http://www.repimmo.com

STUDAPART BOOKING
251 RUE SAINT MARTIN
75003 PARIS 03
Tel : 01.80.92.64.01
E-Mail : flux@studapart.com

Updated on 04/07/2025

Mise à jour le 04/07/2025

Annonce visible sur http://www.repimmo.com sous la REF n°18460991

voir tous les détails sur ce bien http://www.repimmo.com/petite_annonces_immobiliere/18460991/appartement-location-roubaix-59.php

STUDAPART BOOKING
251 RUE SAINT MARTIN
75003 PARIS 03
Tel : 01.80.92.64.01
E-Mail : flux@studapart.com

catalogue PDF généré par http://www.repimmo.com

Location Appartement MARSEILLE-5EME-ARRONDISSEMENT (Bouches du Rhone - 13)

Surface : 9 m2

Nb pièces : 1 pièce

SDB : 3 salles de bains

Charges : 40 €

Prix : 525 €/mois

Réf : P-110613 -

Description détaillée :
4 chambre(s) libre(s) dans une colocation de 4 chambres dans une maison de 65m2

« 4 CHAMBRES DISPONIBLES dans ce magnifique appartement boulevard Sakakini refait à neuf et tout équipé. charges comprises par chambre sans frais d'agence ni frais d'état des lieux. »

Superbe appartement traversant et très lumineux avec un balcon filant dans une résidence calme et sécurisée en face de la faculté de médecine de la Timone.
Entièrement meublé et équipé, rénovation récente et de qualité.
Disponible immédiatement, Direct propriétaire. Pas de frais de dossier ni frais d'état des lieux
Éligible aux aides de la CAF.
Idéalement suitée : à proximité immédiate des universités des commerces et du métro.
Une grande pièce très lumineuse, un espace cuisine complétement entièrement équipé :
4 chambres cosy à la décoration actuelle. Grand lit de 140x200 et matelas de qualité avec des bureaux, les chambres ont des fenêtres double vitrage pour plus de confort et de calme.
L'appartement a été refait à neuf récemment. Il n'y a plus qu'à poser vos valises !
Conviendrait parfaitement des étudiants en colocation, jeune travailleur.

Forfait de charge inclus :
Électricité - Eau - Chauffage - Internet + charges générales, entretien des parties communes, taxe d'ordures ménagères
Garantie visale acceptées.

STUDAPART BOOKING
251 RUE SAINT MARTIN
75003 PARIS 03
Tel : 01.80.92.64.01
E-Mail : flux@studapart.com

catalogue PDF généré par http://www.repimmo.com

Durée du bail : 1 an renouvelable

Dépôt de garantie: 2 mois de loyer HC (hors charges)

Modalité de récupération des charges locatives : Forfait de charge.

Merci de me contacter en MP si intéressé.

A bientôt

Casino et LIDL au pied de l'immeuble.

Nombreux restaurants et lieux de vie à proximité ! -

Centre-ville -

PROCHE TOUS TRANSPORT :

Parking à 2 min à pied

Métro : Au pied de l'immeuble

Bus : Au pied de l'immeuble

Gare SAINT-CHARLES 10 min en métro

- Électricité - Eau - Chauffage - Internet - Smart TV

Updated on 04/07/2025

Mise à jour le 04/07/2025

Annonce visible sur http://www.repimmo.com sous la REF n°18460990

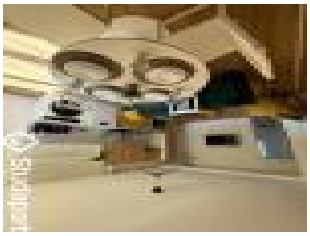

voir tous les détails sur ce bien http://www.repimmo.com/petite_annonces_immobiliere/18460990/appartement-location-marseille_5eme_arrondissement-13.php

STUDAPART BOOKING
251 RUE SAINT MARTIN
75003 PARIS 03
Tel : 01.80.92.64.01
E-Mail : flux@studapart.com

catalogue PDF généré par http://www.repimmo.com

Location Appartement ROUEN (Seine maritime - 76)

Surface : 24 m2

Nb pièces : 1 pièce

SDB : 1 salle de bains

Charges : 50 €

Prix : 470 €/mois

Réf : P-128609 -

Description détaillée :

A louer, studio constitué d'une grande piéce avec cuisine et lit, avec un bureau et 4 chaises, et une deuxiéme piéce avec toilette et douche et évier.

logement DPE E, chauffage et eau chaude inclus dans les charges,

Seul le compteur EDF est à la charge du locataire.

Studio dans immeuble de style, accés à un grand espace extérieur avec table en bois.

Proche de la gare, et du métro (pour les structures sur saint etienne du rouvray). Bus pour mont saint aignan.

idéal étudiant

Updated on 04/07/2025

Mise à jour le 04/07/2025

Annonce visible sur http://www.repimmo.com sous la REF n°18460988

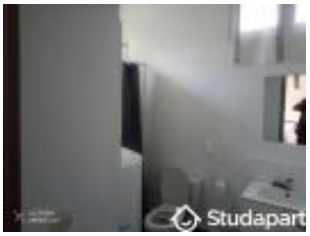

voir tous les détails sur ce bien http://www.repimmo.com/petite_annonces_immobiliere/18460988/appartement-location-rouen-76.php

STUDAPART BOOKING
251 RUE SAINT MARTIN
75003 PARIS 03
Tel : 01.80.92.64.01
E-Mail : flux@studapart.com

catalogue PDF généré par http://www.repimmo.com

Location Appartement THANN (Haut rhin - 68)

Surface : 35 m2

Nb pièces : 2 pièces

Chambres : 1 chambre

Charges : 35 €

Prix : 619 €/mois

Réf : P-127320 -

Description détaillée :
Idéal jeune actif, alternant ou stagiaire - Disponible JUILLET 2025 !

Vous cherchez un appart canon, cosy, tout équipé dans un cadre paisible et pratique ? Ne cherchez plus !

THANN, au c?ur de l'ancienne capitale textile, dans une résidence pleine de charme des années folles, découvrez ce magnifique appartement refait à neuf, calme et lumineux, situé en RDC surélevé sans vis-à-vis !

Ce bijou de 2 pièces vous propose :
Une pièce de vie moderne de 20 m² avec cuisine ouverte, entièrement meublée et équipée : plaque vitrocéramique, lave-vaisselle, micro-ondes, vaisselle, table & chaises hautes, rangements...

Un salon cosy avec canapé, table basse, TV et rangements.

Une chambre douillette avec lit double 140x200 (matelas confort 27 cm !), bureau, dressing et rangements.

Une salle d'eau fonctionnelle avec douche, WC et machine à laver.

Entièrement rénové en 2022 :
Isolation murs/sols/plafonds

Fenêtres double vitrage & volets roulants

STUDAPART BOOKING
251 RUE SAINT MARTIN
75003 PARIS 03
Tel : 01.80.92.64.01
E-Mail : flux@studapart.com

catalogue PDF généré par http://www.repimmo.com

VMC hygroréglable

Chaudière gaz basse conso avec eau chaude

Carrelage, peinture, portes : tout est neuf sauf les murs porteurs !

Et côté pratique :
Parking gratuit au pied de la résidence

Local vélo sécurisé

Grenier privatif

Commerces de Thann à 10 min à pied

Arret St Jacques Tram train Mulhouse à 5 min à pied

Autoroute (croisière de Cernay) à 10 min

Proche lycées, hôpital, usines de Thann & Vieux-Thann, zone commerciale de Cernay (et son emblématique Leclerc !)

Infos loyers & conditions :
Loyer hors charges : 590 E

Charges récupérables (eau froide, communs, chaudière) : 30 E

Garantie Studapart ou Visale ou Cautioneo acceptée

APL OK

Dossier
Pièces demandées : CNI, 3 derniers bulletins de salaire, avis d'imposition 2021, justificatif de domicile.

Estimation des coûts énergétiques : entre 560 E et 800 E/an (selon usage standard - établi le 13 MAI 2022)

Envie de poser vos valises dans un cocon stylé, fonctionnel et idéalement situé ? Contactez-nous vite avant qu'il ne vous file sous le nez !

STUDAPART BOOKING
251 RUE SAINT MARTIN
75003 PARIS 03
Tel : 01.80.92.64.01
E-Mail : flux@studapart.com

catalogue PDF généré par http://www.repimmo.com

Annonce visible sur http://www.repimmo.com sous la REF n°18460987

voir tous les détails sur ce bien http://www.repimmo.com/petite_annonces_immobiliere/18460987/appartement-location-thann-68.php

STUDAPART BOOKING
251 RUE SAINT MARTIN
75003 PARIS 03
Tel : 01.80.92.64.01
E-Mail : flux@studapart.com

catalogue PDF généré par http://www.repimmo.com

Location Appartement PARIS PARIS-18EME-ARRONDISSEMENT (Paris - 75)

Surface : 18 m2

Nb pièces : 1 pièce

SDB : 1 salle de bains

Charges : 90 €

Prix : 990 €/mois

Réf : P-103147 -

Description détaillée :

Je vous invite à découvrir mon charmant appartement type studio situé a deux pas du funiculaire du sacre coeur de Montmartre.

Venez découvrir l'un des quartiers encore authentique de Paris avec sa célèbre place du tertre (quartier des artistes) ainsi que la place des Abbesses.

Ce logement est entièrement équipée pour votre confort (cuisine entièrement équipée Four Micro ondes, plaque induction, ustensiles)

Salle de bain avec douche a l'italienne,WC suspendu et nombreux rangement.

Canapé lit convertible (140x200) pour 2 personnes

TV et WIFI (fibre optique)

Armoire dressing a disposition.

Updated on 04/07/2025

Mise à jour le 04/07/2025

Annonce visible sur http://www.repimmo.com sous la REF n°18460986

voir tous les détails sur ce bien http://www.repimmo.com/petite_annonces_immobiliere/18460986/appartement-location-paris_18eme_arrondissement-75.php