catalogue PDF généré
par http://www.repimmo.com

CASTING IMMOBILIER

53 Avenue Jean Giraudoux 66000 PERPIGNAN

Tel : 04.68.67.59.60

Fax : 04.68.66.02.01

Site Web : http://www.casting-immo.com

E-Mail : contact@casting-immo.com

CASTING IMMOBILIER
53 Avenue Jean Giraudoux
66000 PERPIGNAN
Tel : 04.68.67.59.60
Fax : 04.68.66.02.01
E-Mail : contact@casting-immo.com

catalogue PDF généré par http://www.repimmo.com

Location Appartement PERPIGNAN (Pyrenees orientales - 66)

Surface séjour : 27 m2

Chambres : 1 chambre

Charges : 55 €

Prix : 535 €/mois

Réf : 1485 -

Description détaillée :

LOCATION A PERPIGNAN, A deux pas du centre-ville, dans une résidence neuve, construite en 2024, cet appartement est situé rue du docteur Rives. C'est un appartement de type 2, non meublé, au 1ème étage, avec ascenseur, et terrasse. Il bénéficie d'une surface habitable de 43m², et d'une terrasse de 9m² environ. Il se compose d'un séjour-cuisine, une chambre et une salle d'eau avec un w.-c. Loyer : 535 ? par mois charges comprises dont 55 ? de provision de charges locatives avec régularisation annuelle. Dépôt de garantie : 480 ? Honoraires charge locataire : 481,25 ? dont 129 ? pour l?état des lieux. Montant estimé des dépenses annuelles d?énergie pour un usage standard : entre ?.. et ?.. Date de référence des prix de l?énergie utilisés pour établir cette estimation « Les informations sur les risques auxquels ce bien est exposé sont disponibles sur le site Géorisques : » CASTING IMMOBILIER, Agence immobilière à Perpignan (66), pour l'achat, la vente, la location et la gestion de votre bien immobilier, 04 68 67 59 60 Consultez nos tarifs :

Annonce visible sur http://www.repimmo.com sous la REF n°17328215

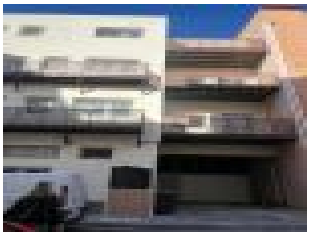

voir tous les détails sur ce bien http://www.repimmo.com/petite_annonces_immobiliere/17328215/appartement-location-perpignan-66.php

CASTING IMMOBILIER
53 Avenue Jean Giraudoux
66000 PERPIGNAN
Tel : 04.68.67.59.60
Fax : 04.68.66.02.01
E-Mail : contact@casting-immo.com

catalogue PDF généré par http://www.repimmo.com

Location Appartement PERPIGNAN (Pyrenees orientales - 66)

Surface séjour : 24 m2

Chambres : 2 chambres

Année de construction : 2024

Charges : 75 €

Prix : 635 €/mois

Réf : 1486 -

Description détaillée :

Venez découvrir notre nouvelle résidence neuve, quartier Saint Martin à deux pas sur centre ville. Loyer mensuel : 635 ? CC dont 75 ? d'aavance sur charges avec régularisation annuelle. Dépôt de garantie : 560 ? Honoraires charge locataire : 581.68 ? dont 159? pour l?état des lieux. Montant estimé des dépenses annuelles d?énergie pour un usage standard : entre ?.. et ?.. Date de référence des prix de l?énergie utilisés pour établir cette estimation : « Les informations sur les risques auxquels ce bien est exposé sont disponibles sur le site Géorisques : »

Annonce visible sur http://www.repimmo.com sous la REF n°17323680

voir tous les détails sur ce bien http://www.repimmo.com/petite_annonces_immobiliere/17323680/appartement-location-perpignan-66.php

CASTING IMMOBILIER
53 Avenue Jean Giraudoux
66000 PERPIGNAN
Tel : 04.68.67.59.60
Fax : 04.68.66.02.01
E-Mail : contact@casting-immo.com

catalogue PDF généré par http://www.repimmo.com

Location Appartement PERPIGNAN (Pyrenees orientales - 66)

Chambres : 2 chambres

SDB : 1 salle de bains

Année de construction : 1970

Charges : 85 €

Prix : 671 €/mois

Réf : 1071 -

Description détaillée :

Quartier Moulin à Vent, commerces a proximité, ligne bus à deux pas, au 1er étage d'un immeuble calme, un appartement de type T3 composé d'un hall d'entrée, une cuisine séparée aménagée et équipée avec une petite buanderie, un séjour, une salle de bains, un w.c indépendant, deux chambres, un dressing. Appartement loué avec une cave privative et un local vélo commun. Loyer mensuel : 637? CC soit 570euros et 67? d'avances sur charges avec régularisation annuelle. Consultez nos tarifs : Agence Casting Immobilier, pour l'achat, la vente, la gestion et la mise ne location de votre bien immobilier, 04 68 67 59 60 ou 06 17 10 15 81.

Annonce visible sur http://www.repimmo.com sous la REF n°17323679

voir tous les détails sur ce bien http://www.repimmo.com/petite_annonces_immobiliere/17323679/appartement-location-perpignan-66.php

CASTING IMMOBILIER
53 Avenue Jean Giraudoux
66000 PERPIGNAN
Tel : 04.68.67.59.60
Fax : 04.68.66.02.01
E-Mail : contact@casting-immo.com

catalogue PDF généré par http://www.repimmo.com

Location Appartement PERPIGNAN (Pyrenees orientales - 66)

Chambres : 2 chambres

SDB : 1 salle de bains

Année de construction : 2012

Charges : 90 €

Prix : 799 €/mois

Réf : 625 -

Description détaillée :

LOCATION A PEPRIGNAN Centre, proche Place de Catalogne et à quelque pas des quais, dans une résidence de standing, récente et sécuirisée, appartement de type 3, au 1er étage avec ascenseur, d'une surface habitable d'environ 65 m², comprenant un séjour avec une cuisine aménagée et semi-équipée. Le séjour donne sur une terrasse abritée. Deux chambres avec placards donnant toute les deux sur un balcon à l'arrière, une salle de bains avec baignoire et double vasque, un w.c indépendant. Cet appartement est loué avec un parking privé en sous-sol. Logement climatisé ! appartement loué vide de tout mobilier. Loyer : 799 ? par mois charges comprises dont 90 ? de provision de charges locatives avec régularisation annuelle. Dépôt de garantie : 709 ? Honoraires charge locataire : 714.34 ? dont 194.82 ? pour l?état des lieux. Montant estimé des dépenses annuelles d?énergie pour un usage standard : entre 607 ? et 821 ? Date de référence des prix de l?énergie utilisés pour établir cette estimation : 2021 « Les informations sur les risques auxquels ce bien est exposé sont disponibles sur le site Géorisques : » CASTING IMMOBILIER, Agence immobilière à Perpignan (66), pour l'achat, la vente, la location et la gestion de votre bien immobilier, 04 68 67 59 60. Consultez nos tarifs :

Annonce visible sur http://www.repimmo.com sous la REF n°17320156

voir tous les détails sur ce bien http://www.repimmo.com/petite_annonces_immobiliere/17320156/appartement-location-perpignan-66.php

CASTING IMMOBILIER
53 Avenue Jean Giraudoux
66000 PERPIGNAN
Tel : 04.68.67.59.60
Fax : 04.68.66.02.01
E-Mail : contact@casting-immo.com

catalogue PDF généré par http://www.repimmo.com

Location Maison PERPIGNAN (Pyrenees orientales - 66)

Chambres : 4 chambres

SDB : 2 salles de bains

Année de construction : 1970

Charges : 20 €

Prix : 1320 €/mois

Réf : 1488 -

Description détaillée :

LOCATION A PERPIGNAN, Proche du centre-ville, dans un quartier résidentiel au sud de la ville, avec une très bonne qualité de construction, cette maison de ville des années 1970's, développe 170m² de surface habitable. Garage en complément de 35m². Vaste pièce de vie de 58m² au total, avec salle à manger, salon et séjour. Cuisine lumineuse de 11m². 4 grandes chambres. 2 salles de bains. Jardin en 3 faces. En entre-Sol coté jardin, 30m² supplémentaires pourvus d?une baie vitrée donnant sur une terrasse et le jardin. Cet espace est aménageable en chambre ou cuisine d?été ou encore en salle de sport et atelier? Dépôt de garantie : 2600? Honoraires charge locataire : 1129.13 ? dont 510.15 ? pour l?état des lieux. Montant estimé des dépenses annuelles d?énergie pour un usage standard : entre 2138 ? et 2892 ? Date de référence des prix de l?énergie utilisés pour établir cette estimation : 2021 « Les informations sur les risques auxquels ce bien est exposé sont disponibles sur le site Géorisques : » CASTING IMMOBILIER, Agence immobilière à Perpignan (66), pour l'achat, la vente, la location et la gestion de votre bien immobilier, 04 68 67 59 60.

Annonce visible sur http://www.repimmo.com sous la REF n°17316298

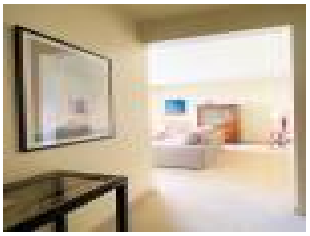

voir tous les détails sur ce bien http://www.repimmo.com/petite_annonces_immobiliere/17316298/maison-location-perpignan-66.php

CASTING IMMOBILIER
53 Avenue Jean Giraudoux
66000 PERPIGNAN
Tel : 04.68.67.59.60
Fax : 04.68.66.02.01
E-Mail : contact@casting-immo.com

catalogue PDF généré par http://www.repimmo.com

Location Appartement PERPIGNAN (Pyrenees orientales - 66)

Chambres : 1 chambre

SDB : 1 salle de bains

Année de construction : 2012

Charges : 60 €

Prix : 573 €/mois

Réf : 265 -

Description détaillée :

LOCATION A PERPIGNAN, Proche Place de Catalogne et des Quais, au coeur d'un bel environnement, situé au deuxième étage d'une résidence récente et sécurisée, très bel appartement de Type 2, d'une surface habitable d'environ44m², Desservi par ascenseur il dispose d'un séjour lumineux climatisé avec kitchenette équipée, donnant sur une terrasse d'environ 9m². une chambre avec placard, une salle de bains, un w.c indépendant, Cet appartement est loué avec un emplacement de parking situé au sous-sol de la résidence. Loyer mensuel : 573 ? CC dont 60? d'avance sur charges avec régularisation annuelle. Dépôt de garantie : 513 ? Honoraires charge locataire : 476.08 ? dont 129.84 ? pour l?état des lieux. DPE ANCIENNE VERSION. Montant estimé des dépenses annuelles d'énergie pour un usage standard : 322.57 ?. Date de référence des prix de l'énergie utilisée pour établir cette estimation : 15/08/2010 CASTING IMMOBILIER, Agence immobilière à Perpignan (66), pour l'achat, la vente, la location et la gestion de votre bien immobilier, 04 68 67 59 60 « Les informations sur les risques auxquels ce bien est exposé sont disponibles sur le site Géorisques : » Consultez nos tarifs :

Annonce visible sur http://www.repimmo.com sous la REF n°17316297

voir tous les détails sur ce bien http://www.repimmo.com/petite_annonces_immobiliere/17316297/appartement-location-perpignan-66.php

CASTING IMMOBILIER
53 Avenue Jean Giraudoux
66000 PERPIGNAN
Tel : 04.68.67.59.60
Fax : 04.68.66.02.01
E-Mail : contact@casting-immo.com

catalogue PDF généré par http://www.repimmo.com

Vente Appartement PERPIGNAN (Pyrenees orientales - 66)

Chambres : 1 chambre

SDB : 1 salle de bains

Année de construction : 1997

Prix : 45000 €

Réf : 1487 -

Description détaillée :

VENTE A PERPIGNAN, secteur Kennedy, proche des Universités, dans un quartier bien desservit par les transports en communs, bénéficiant des commerces de proximités (boulangeries, superette, Mc Do, médecins, banques), Idéal pour un investissement, cet appartement est un STUDIO d'une surface de 22m² environ, situé au dernier étage. Actuellement vide de toute occupation. A voir rapidement pour un premier investissement. Ce bien immobilier est soumis au statut de la copropriété. Quote-part des charges de copropriété : 624?/an, comprenant : eau, ascenseur, assurance immeuble, nettoyage parties communes, EDF parties communes, frais de syndic, entretien extérieur. Taxe foncière : 561 ?. Consulter l'agence pour connaître les informations complètes relatives au syndicat de copropriété. CASTING IMMOBILIER, Agence immobilière à Perpignan (66), pour l'achat, la vente, la location et la gestion de votre bien immobilier, 04 68 67 59 60

Annonce visible sur http://www.repimmo.com sous la REF n°17303837

voir tous les détails sur ce bien http://www.repimmo.com/petite_annonces_immobiliere/17303837/appartement-a_vendre-perpignan-66.php

CASTING IMMOBILIER
53 Avenue Jean Giraudoux
66000 PERPIGNAN
Tel : 04.68.67.59.60
Fax : 04.68.66.02.01
E-Mail : contact@casting-immo.com

catalogue PDF généré par http://www.repimmo.com

Vente Maison PERPIGNAN (Pyrenees orientales - 66)

Surface séjour : 23 m2

Chambres : 3 chambres

SDB : 1 salle de bains

Année de construction : 1990

Prix : 260000 €

Réf : 1478 -

Description détaillée :

VENTE À PERPIGNAN, dans un quartier résidentiel au sud de la ville, Proche de toutes commodités, arrêt de bus, centre commercial, et la campagne à quelques minutes. Une villa de trois faces, sur une parcelle de 408m² de terrain, avec la possibilité d'aménager une piscine, 95m² de surface habitable. Cette villa se compose d'un beau salon-séjour avec cheminée, une superbe cuisine équipée de 11m² environ, Une chambre, un bureau, une salle d'eau et un WC séparé en rez-de-chaussée. A l'étage 2 chambres et WC séparé. Garage pour les véhicules de 21,15m². Arrière garage ou buanderie en complément. L'ensemble avec de bonnes prestations : double vitrage et climatisation réversible. Taxe foncière : 1785?. CASTING IMMOBILIER, Agence immobilière à Perpignan (66), pour l'achat, la vente, la location et la gestion de votre bien immobilier, 04 68 67 59 60

Annonce visible sur http://www.repimmo.com sous la REF n°17266138

voir tous les détails sur ce bien http://www.repimmo.com/petite_annonces_immobiliere/17266138/maison-a_vendre-perpignan-66.php

CASTING IMMOBILIER
53 Avenue Jean Giraudoux
66000 PERPIGNAN
Tel : 04.68.67.59.60
Fax : 04.68.66.02.01
E-Mail : contact@casting-immo.com

catalogue PDF généré par http://www.repimmo.com

Vente Appartement COLLIOURE (Pyrenees orientales - 66)

Surface séjour : 28 m2

Chambres : 2 chambres

SDB : 1 salle de bains

Année de construction : 2024

Prix : 496750 €

Réf : 1479 -

Description détaillée :

VENTE A COLLIOURE, à deux pas du bourg, sur les hauteurs avec une vue agréable sur les vignes, à quelques centaines de mètres de la plage. Dans une résidence neuve de 11 appartements, en cours de construction. un appartement de type 3 pièces, d'une surface habitable de 69m² environ, disposant d'un séjour de 28m², deux chambres, une salle de bains. Vnedu avec un cellier et deux parkings pour les véhicules. CASTING IMMOBILIER, Agence immobilière à Perpignan (66), pour l'achat, la vente, la location et la gestion de votre bien immobilier, 04 68 67 59 60.

Annonce visible sur http://www.repimmo.com sous la REF n°17248609

voir tous les détails sur ce bien http://www.repimmo.com/petite_annonces_immobiliere/17248609/appartement-a_vendre-collioure-66.php

CASTING IMMOBILIER
53 Avenue Jean Giraudoux
66000 PERPIGNAN
Tel : 04.68.67.59.60
Fax : 04.68.66.02.01
E-Mail : contact@casting-immo.com

catalogue PDF généré par http://www.repimmo.com

Vente Maison PERPIGNAN (Pyrenees orientales - 66)

Surface séjour : 58 m2

Chambres : 5 chambres

SDB : 2 salles de bains

Année de construction : 1975

Prix : 336000 €

Réf : 1474 -

Description détaillée :

VENTE A PERPIGNAN, Dans le quartier résidentiel des Universités et de la Lunette, à quelques minutes du centre-ville, maison de ville familiale au beaux volumes, développant 175m² de surface habitable. Cette bâtisse de bonne qualité de construction conviendra parfaitement à une famille nombreuse soucieuse d'être proche des écoles et de la faculté, puisqu'elle dispose de 4 spacieuses chambres et un bureau. Une large pièce de vie de 60 m², autour de la cheminée, laissera place à une salle à manger et un salon de réception confortables. Le jardin intime permettra de recevoir aussi en extérieur autour du barbecue. La maison dispose d'un chauffage central au gaz de ville (chaudière à condensation 2016) et de la climatisation réversible dans la pièce à vivre et le pallier du 1er étage. La Taxe foncière s'élève à : 2478 ?. A deux pas des commerces et services du quartier des Universités, le centre-ville restant accessible à pied en moins de vingt minutes. CASTING IMMOBILIER, Agence immobilière à Perpignan (66), pour l'achat, la vente, la location et la gestion de votre bien immobilier, 04 68 67 59 60

Annonce visible sur http://www.repimmo.com sous la REF n°17243922

voir tous les détails sur ce bien http://www.repimmo.com/petite_annonces_immobiliere/17243922/maison-a_vendre-perpignan-66.php

CASTING IMMOBILIER
53 Avenue Jean Giraudoux
66000 PERPIGNAN
Tel : 04.68.67.59.60
Fax : 04.68.66.02.01
E-Mail : contact@casting-immo.com

catalogue PDF généré par http://www.repimmo.com

Vente Appartement FONT-ROMEU (Pyrenees orientales - 66)

Surface séjour : 40 m2

Chambres : 3 chambres

SDB : 2 salles de bains

Prix : 440000 €

Réf : 1477 -

Description détaillée :

VENTE A FONT-ROMEU, situé à seulement quelques minutes à pied du centre-ville, et à 7 minutes des pistes, Découvrez ce tout nouveau programme immobilier niché à Font-Romeu, offrant un cadre de vie exceptionnel. Au sein de la résidence, cet appartement de type 4 Duplex, d'une surface habitable de près de 100m², se compose d'un séjour / cuisine de 40m², de 3 chambres, de 2 salles de bains, de 2 WC. Il bénéficie d'une très agréable loggia de 20m² et d'un balcon. Cet appartement est vendu avec 2 places de stationnement (intérieur et extérieur). Lot n°101-A. Ce bien immobilier est soumis au statut de la copropriété. Consulter l'agence pour connaître les informations complètes relatives au syndicat de copropriété. CASTING IMMOBILIER, Agence immobilière à Perpignan (66), pour l'achat, la vente, la location et la gestion de votre bien immobilier, 04 68 67 59 60

Annonce visible sur http://www.repimmo.com sous la REF n°17238657

voir tous les détails sur ce bien http://www.repimmo.com/petite_annonces_immobiliere/17238657/appartement-a_vendre-font_romeu-66.php

CASTING IMMOBILIER
53 Avenue Jean Giraudoux
66000 PERPIGNAN
Tel : 04.68.67.59.60
Fax : 04.68.66.02.01
E-Mail : contact@casting-immo.com

catalogue PDF généré par http://www.repimmo.com

Vente Appartement FONT-ROMEU (Pyrenees orientales - 66)

Surface séjour : 29 m2

Chambres : 2 chambres

SDB : 1 salle de bains

Prix : 289000 €

Réf : 1476 -

Description détaillée :

VENTE A FONT-ROMEU, situé à seulement quleques minutes à pied du centre, et à 7 minutes des pistes, Découvrez ce tout nouveau programme immobilier niché à Font-Romeu. C'est une petite résidence de 16 lots. Cet appartement de type 3, d'une surface haboitable de 65.60m² se compose d'un séjour / cuisine, de 2 chambres, d'une salle de bains, d'un WC séparé et d'une loggia de 14m², Vendu avec 2 places de stationnement (intérieur et extérieur) et une loggia. Ce bien immobilier est soumis au statut de la copropriété. Consulter l'agence pour connaître les informations complètes relatives au syndicat de copropriété. CASTING IMMOBILIER, Agence immobilière à Perpignan (66), pour l'achat, la vente, la location et la gestion de votre bien immobilier, 04 68 67 59 60

Annonce visible sur http://www.repimmo.com sous la REF n°17238656

voir tous les détails sur ce bien http://www.repimmo.com/petite_annonces_immobiliere/17238656/appartement-a_vendre-font_romeu-66.php

CASTING IMMOBILIER
53 Avenue Jean Giraudoux
66000 PERPIGNAN
Tel : 04.68.67.59.60
Fax : 04.68.66.02.01
E-Mail : contact@casting-immo.com

catalogue PDF généré par http://www.repimmo.com

Vente Appartement FONT-ROMEU (Pyrenees orientales - 66)

Surface séjour : 28 m2

Chambres : 1 chambre

Prix : 248000 €

Réf : 1475 -

Description détaillée :

VENTE A FONT-ROMEU, situé à seulement quelques minutes à pied du centre-ville, et à 7 minutes des pistes, Découvrez ce tout nouveau programme immobilier niché à Font-Romeu, offrant un cadre de vie exceptionnel. Au sein de la résidence, cet appartement de type 2, d'une surface habitable de 52.60m², se compose d'un séjour / cuisine, d'une chambre, d'une salles de bains, et d'un WC. Il bénéficie d'une très agréable loggia. Cet appartement est vendu avec 2 places de stationnement (intérieur et extérieur). Lot n°003-B. Ce bien immobilier est soumis au statut de la copropriété. Consulter l'agence pour connaître les informations complètes relatives au syndicat de copropriété. CASTING IMMOBILIER, Agence immobilière à Perpignan (66), pour l'achat, la vente, la location et la gestion de votre bien immobilier, 04 68 67 59 60

Annonce visible sur http://www.repimmo.com sous la REF n°17238655

voir tous les détails sur ce bien http://www.repimmo.com/petite_annonces_immobiliere/17238655/appartement-a_vendre-font_romeu-66.php

CASTING IMMOBILIER
53 Avenue Jean Giraudoux
66000 PERPIGNAN
Tel : 04.68.67.59.60
Fax : 04.68.66.02.01
E-Mail : contact@casting-immo.com

catalogue PDF généré par http://www.repimmo.com

Vente Commerce PERPIGNAN (Pyrenees orientales - 66)

Année de construction : 1991

Réf : 1473 -

Description détaillée :

LOCATION A PERPIGNAN, dans le secteur de l'avenue Cambres, dans un immeuble de bureaux, situés au 3ème étage et disposant d'une surface de 136,65m², cet ensemble de bureaux est prêt à vous recevoir. Aménagement neuf avec de belles prestations de confort : climatisation réversible gainée, réseau électrique et informatique neuf, TV, ascenseur, porte sécurisée, parquet au sol. Superbe espace Bureau, avec une entrée-espace accueil,1 salle d?attente, 3 grands bureaux, 1 salle de réunion, 1 espace sanitaire avec WC. L'ensemble aux normes PMR. Deux parkings privés sécurisés : 1 place de parking extérieur et 1 place de parking en sous sol. Belle visibilité, facile d'accès. Très lumineux, l'ensemble à étrenner. CASTING IMMOBILIER, Agence immobilière à Perpignan (66), pour l'achat, la vente, la location et la gestion de votre bien immobilier, 04 68 67 59 60. « Les informations sur les risques auxquels ce bien est exposé sont disponibles sur le site Géorisques : »

Annonce visible sur http://www.repimmo.com sous la REF n°17230475

voir tous les détails sur ce bien http://www.repimmo.com/petite_annonces_immobiliere/17230475/commerce-a_vendre-perpignan-66.php