

ARLOGIS REIMS

47, rue du Colonel Fabien 51100 REIMS

Tel : 03.26.46.24.15

E-Mail : reims@arlogis.com

Vente Terrain BERMERICOURT (Marne - 51)

Surface : 500 m²

Prix : 95000 €

Réf : 1609BERMER-500T -



Description détaillée :

ARLOGIS, constructeur de maisons individuelles depuis plus de 30 ans, en collaboration avec ses partenaires locaux de qualité, vous propose de réaliser votre maison sur-mesure sur une parcelle constructible de 500 m² à Berméricourt (51490).

Avec ses 500 m², ce terrain vous permet de concevoir une maison à étage ou de plain-pied selon vos envies. Terrain constructible et viabilisé, raccordable au tout à l'égout, il est prêt à accueillir votre projet de vie.

À propos de Berméricourt :

Charmante commune de 243 habitants, École élémentaire à Loivre et collège à Saint-Thierry, À moins de 20 minutes du centre de Reims, Proximité de supermarchés (Cormicy), boulangerie (Loivre) et professionnels de santé (Courcy).

Si cette parcelle ne correspond pas à vos attentes, d'autres terrains constructibles sont disponibles à Berméricourt ou dans les environs.

MENTIONS LEGALES : Photos non contractuelles. Les annonces de terrains constructibles sont sélectionnées auprès de nos partenaires fonciers selon disponibilités et autorisation de publicité en vue de construire une maison neuve avec un Contrat de Construction de Maison Individuelle dans le cadre de la loi du 19/12/1990. Ces derniers sont soit des professionnels dûment habilités à la transaction immobilière, soit des particuliers. Les terrains sélectionnés sont disponibles à la date de la première parution de l'annonce. En aucun cas Maisons ARLOGIS ou ses collaborateurs ne sont propriétaires des terrains, ne jouent un rôle d'intermédiation ou de négociation sur la transaction et ne participent à

ARLOGIS REIMS
47, rue du Colonel Fabien
51100 REIMS
Tel : 03.26.46.24.15
E-Mail : reims@arlogis.com

Catalogue PDF généré
par <http://www.repimmo.com>

la vente. Prix indiqués par nos partenaires fonciers.

Annonce visible sur <http://www.repimmo.com> sous la REF n°17767570



voir tous les détails sur ce bien http://www.repimmo.com/petite_annonces_immobiliere/17767570/terrain-a_vendre-bermericourt-51.php

Vente Terrain BERMERICOURT (Marne - 51)

Surface : 648 m²

Prix : 116460 €

Réf : 1609BERMER-648T -



Description détaillée :

ARLOGIS, constructeur de maisons individuelles depuis plus de 30 ans, en collaboration avec ses partenaires locaux de qualité, vous propose de réaliser votre maison sur-mesure sur une parcelle constructible de 648m² à Berméricourt (51490).

Avec ses 648m², ce terrain vous permet de concevoir une maison à étage ou de plain-pied selon vos envies. Terrain constructible et viabilisé, raccordable au tout à l'égout, il est prêt à accueillir votre projet de vie.

À propos de Berméricourt :

Charmante commune de 243 habitants, École élémentaire à Loivre et collège à Saint-Thierry, À moins de 20 minutes du centre de Reims, Proximité de supermarchés (Cormicy), boulangerie (Loivre) et professionnels de santé (Courcy).

Si cette parcelle ne correspond pas à vos attentes, d'autres terrains constructibles sont disponibles à Berméricourt ou dans les environs.

MENTIONS LEGALES : Photos non contractuelles. Les annonces de terrains constructibles sont sélectionnées auprès de nos partenaires fonciers selon disponibilités et autorisation de publicité en vue de construire une maison neuve avec un Contrat de Construction de Maison Individuelle dans le cadre de la loi du 19/12/1990. Ces derniers sont soit des professionnels dûment habilités à la transaction immobilière, soit des particuliers. Les terrains sélectionnés sont disponibles à la date de la première parution de l'annonce. En aucun cas Maisons ARLOGIS ou ses collaborateurs ne sont propriétaires des terrains, ne jouent un rôle d'intermédiation ou de négociation sur la transaction et ne participent à

ARLOGIS REIMS
47, rue du Colonel Fabien
51100 REIMS
Tel : 03.26.46.24.15
E-Mail : reims@arlogis.com

Catalogue PDF généré
par <http://www.repimmo.com>

la vente. Prix indiqués par nos partenaires fonciers.

Annonce visible sur <http://www.repimmo.com> sous la REF n°17767568



voir tous les détails sur ce bien http://www.repimmo.com/petite_annonces_immobiliere/17767568/terrain-a_vendre-bermericourt-51.php

Vente Terrain BERMERICOURT (Marne - 51)

Surface : 837 m²

Prix : 133400 €

Réf : 1609BERMER-837T -



Description détaillée :

Maisons ARLOGIS, constructeur de maisons individuelles depuis plus de 30 ans en partenariat avec ses partenaires locaux et de qualité vous propose de bâtir votre maison sur-mesure sur une parcelle constructible de [xxTaillexx] m² sur la commune de Berméricourt (51220).

À propos de ce terrain constructible à Berméricourt :

- > Surface de la parcelle => [xxTaillexx] m²,
- > Possibilité de bâtir une maison à étage ou de plain-pied,
- > Parcelle constructible,
- > Disponible à la vente dès maintenant.

À propos de la ville de Berméricourt :

- > Commune attractive de 243 habitants,
- > École élémentaire sur Loivre puis collège à Saint-Thierry (
- > À moins de 20minutes du centre-ville de Reims,
- > Vous y trouverez à quelques minutes des supermarchés (Cormicy), boulangerie (Loivre) ou des professionnels de santé sur (Courcy)...

Si ce terrain constructible sur la commune de Berméricourtne vous convient pas, nous avons peut-être d'autres annonces de parcelles constructibles dans la même commune ou aux alentours, susceptibles de vous intéresser.

MENTIONS LEGALES : Photos non contractuelles. Les annonces de terrains constructibles sont sélectionnées auprès

de nos partenaires fonciers selon disponibilités et autorisation de publicité en vue de construire une maison neuve avec un Contrat de Construction de Maison Individuelle dans le cadre de la loi du 19/12/1990. Ces derniers sont soit des professionnels dûment habilités à la transaction immobilière, soit des particuliers. Les terrains sélectionnés sont disponibles à la date de la première parution de l'annonce. En aucun cas Maisons ARLOGIS ou ses collaborateurs ne sont propriétaires des terrains, ne jouent un rôle d'intermédiation ou de négociation sur la transaction et ne participent à la vente. Prix indiqués par nos partenaires fonciers.

Annnonce visible sur <http://www.repimmo.com> sous la REF n°17767566



voir tous les détails sur ce bien http://www.repimmo.com/petite_annonces_immobiliere/17767566/terrain-a_vendre-bermericourt-51.php

Vente Terrain SEPT-SAULX (Marne - 51)

Surface : 670 m²

Prix : 87800 €

Réf : 1009SEPTS-670T -



Description détaillée :

Maisons ARLOGIS, constructeur de maisons individuelles depuis plus de 30 ans en partenariat avec ses partenaires locaux et de qualité vous propose de bâtir votre maison sur-mesure sur une parcelle constructible de 669 m² sur la commune de Sept-Saulx (51400). à 10km de Mourmelon-le-Grand !

À propos de ce terrain constructible à Sept-Saulx :

- > Surface de la parcelle => 669 m²,
- > Possibilité de bâtir une maison à étage ou de plain-pied,
- > Parcelle constructible, viabilisée et bornée.
- > Disponible à la vente dès maintenant.

À propos de la ville de Sept-Saulx :

- > Commune attractive de 686 habitants,
- > École maternelle et élémentaire sur place puis collège à Verzy,
- > À 10 minutes de Mourmelon-le-Grand, à 25 minutes du centre-ville de Reims et à 35 minutes d'Épernay.
- > Vous y trouverez à quelques minutes, sur Mourmelon-le-Grand un hypermarché, un supermarché, une boulangerie, une poste, une pharmacie..

Si ce terrain constructible sur la commune de Sept-Saulx ne vous convient pas, nous avons peut-être d'autres annonces de parcelles constructibles dans la même commune ou aux alentours, susceptibles de vous intéresser.

MENTIONS LEGALES : Photos non contractuelles. Les annonces de terrains constructibles sont sélectionnées auprès

de nos partenaires fonciers selon disponibilités et autorisation de publicité en vue de construire une maison neuve avec un Contrat de Construction de Maison Individuelle dans le cadre de la loi du 19/12/1990. Ces derniers sont soit des professionnels dûment habilités à la transaction immobilière, soit des particuliers. Les terrains sélectionnés sont disponibles à la date de la première parution de l'annonce. En aucun cas Maisons ARLOGIS ou ses collaborateurs ne sont propriétaires des terrains, ne jouent un rôle d'intermédiation ou de négociation sur la transaction et ne participent à la vente. Prix indiqués par nos partenaires fonciers.

Annonce visible sur <http://www.repimmo.com> sous la REF n°17748812



voir tous les détails sur ce bien http://www.repimmo.com/petite_annonces_immobiliere/17748812/terrain-a_vendre-sept_saulx-51.php

Vente Terrain WITRY-LES-REIMS (Marne - 51)

Surface : 485 m²

Prix : 112800 €

Réf : 2308BERRU-485S -



Description détaillée :

Maisons ARLOGIS, constructeur de maisons individuelles depuis plus de 30 ans, en collaboration avec des partenaires locaux et de qualité, vous propose de réaliser votre maison sur-mesure sur une parcelle constructible de 485 m² située à Berru (51420), à seulement 5 km de Witry-les-Reims (51420).

Détails du terrain à Berru :

- Superficie de la parcelle : 485 m²,
- Possibilité de construire une maison à étage ou de plain-pied,
- Terrain constructible et viabilisé,
- Disponible à la vente immédiatement.

À propos de Berru :

- Commune dynamique de 596 habitants,
- École primaire sur place et collège à 4 km à Witry-lès-Reims,
- À seulement 10 minutes de Cernay/Reims et moins de 20 minutes du centre-ville de Reims,
- Commerces et services à proximité : supermarché, boulangerie, bureau de poste, médecin et pharmacie à Witry-les-Reims.

Si ce terrain constructible à Berru ne correspond pas à vos besoins, nous disposons d'autres parcelles disponibles dans la commune ou aux alentours qui pourraient vous intéresser.

MENTIONS LEGALES : Photos non contractuelles. Les annonces de terrains constructibles sont sélectionnées auprès de nos partenaires fonciers selon disponibilités et autorisation de publicité en vue de construire une maison neuve avec un Contrat de Construction de Maison Individuelle dans le cadre de la loi du 19/12/1990. Ces derniers sont soit des professionnels dûment habilités à la transaction immobilière, soit des particuliers. Les terrains sélectionnés sont disponibles à la date de la première parution de l'annonce. En aucun cas Maisons ARLOGIS ou ses collaborateurs ne sont propriétaires des terrains, ne jouent un rôle d'intermédiation ou de négociation sur la transaction et ne participent à la vente. Prix indiqués par nos partenaires fonciers.

Annnonce visible sur <http://www.repimmo.com> sous la REF n°17701125



voir tous les détails sur ce bien http://www.repimmo.com/petite_annonces_immobiliere/17701125/terrain-a_vendre-witry_les_reims-51.php

Vente Terrain GUEUX (Marne - 51)

Surface : 635 m²

Prix : 152400 €

Réf : 2308ROSNAY-635S -



Description détaillée :

Maisons ARLOGIS, constructeur de maisons individuelles depuis plus de 30 ans, en collaboration avec des partenaires locaux de qualité, vous invite à réaliser votre projet sur-mesure sur une parcelle constructible de 635 m² située à Rosnay (51390), à seulement 4 km de Gueux (51390).

Caractéristiques du terrain à Rosnay :

- Superficie : 635 m²,
- Possibilité de construire une maison à étage ou de plain-pied,
- Terrain constructible, viabilisé et proche des écoles,
- Disponible immédiatement.

À propos de Rosnay :

- Charmante commune de 362 habitants,
- Écoles maternelle et primaire sur place, collège à 4 km,
- Située à 6 minutes de Gueux, 10 minutes de Thillois, et à moins de 20 minutes du centre-ville de Reims,
- À proximité, à Muizon : professionnels de santé, supermarché, épicerie, boulangerie, station-service et bureau de poste.

Si ce terrain constructible à Rosnay ne correspond pas à vos attentes, nous disposons d'autres parcelles disponibles dans la commune ou aux environs qui pourraient vous intéresser.

MENTIONS LEGALES : Photos non contractuelles. Les annonces de terrains constructibles sont sélectionnées auprès de nos partenaires fonciers selon disponibilités et autorisation de publicité en vue de construire une maison neuve avec un Contrat de Construction de Maison Individuelle dans le cadre de la loi du 19/12/1990. Ces derniers sont soit des professionnels dûment habilités à la transaction immobilière, soit des particuliers. Les terrains sélectionnés sont disponibles à la date de la première parution de l'annonce. En aucun cas Maisons ARLOGIS ou ses collaborateurs ne sont propriétaires des terrains, ne jouent un rôle d'intermédiation ou de négociation sur la transaction et ne participent à la vente. Prix indiqués par nos partenaires fonciers.

Annnonce visible sur <http://www.repimmo.com> sous la REF n°17701124



voir tous les détails sur ce bien http://www.repimmo.com/petite_annonces_immobiliere/17701124/terrain-a_vendre-queux-51.php

Vente Terrain ROSNAY (Marne - 51)

Surface : 652 m²

Prix : 156480 €

Réf : 2308ROSNAY-652T -



Description détaillée :

Maisons ARLOGIS, fort de plus de 30 ans d'expérience en tant que constructeur de maisons individuelles, en collaboration avec des partenaires locaux de confiance, vous propose de réaliser votre maison sur-mesure sur une parcelle constructible de 652 m² située à Rosnay (51390).

Caractéristiques du terrain à Rosnay :

- Superficie : 652 m²,
- Possibilité de construire une maison à étage ou de plain-pied,
- Terrain constructible,
- Disponible immédiatement.

À propos de Rosnay :

- Commune dynamique de 362 habitants,
- Écoles maternelle et primaire sur place, collège à 4 km,
- À 6 minutes de Gueux, 10 minutes de Thillois, et moins de 20 minutes du centre-ville de Reims,
- À proximité, à Muizon : professionnels de santé, supermarché, épicerie, boulangerie, station-service et bureau de poste.

Si ce terrain à Rosnay ne correspond pas à vos critères, nous disposons d'autres parcelles constructibles disponibles dans cette commune ou ses environs qui pourraient vous intéresser.

MENTIONS LEGALES : Photos non contractuelles. Les annonces de terrains constructibles sont sélectionnées auprès de nos partenaires fonciers selon disponibilités et autorisation de publicité en vue de construire une maison neuve avec un Contrat de Construction de Maison Individuelle dans le cadre de la loi du 19/12/1990. Ces derniers sont soit des professionnels dûment habilités à la transaction immobilière, soit des particuliers. Les terrains sélectionnés sont disponibles à la date de la première parution de l'annonce. En aucun cas Maisons ARLOGIS ou ses collaborateurs ne sont propriétaires des terrains, ne jouent un rôle d'intermédiation ou de négociation sur la transaction et ne participent à la vente. Prix indiqués par nos partenaires fonciers.

Annnonce visible sur <http://www.repimmo.com> sous la REF n°17701123



voir tous les détails sur ce bien http://www.repimmo.com/petite_annonces_immobiliere/17701123/terrain-a_vendre-rosnay-51.php

Vente Terrain ETOGES (Marne - 51)

Surface : 2800 m²

Prix : 94000 €

Réf : 2308ETOGES-2800T -



Description détaillée :

Maisons ARLOGIS, constructeur de maisons individuelles depuis plus de 30 ans, en collaboration avec des partenaires locaux de confiance, vous offre l'opportunité de concevoir votre maison sur-mesure sur une parcelle constructible de 2800 m² située à Étoges (51270).

Détails du terrain à Étoges :

- Superficie : 2800 m²,
- Possibilité de construire une maison à étage ou de plain-pied,
- Terrain constructible, hors lotissement et viabilisé,
- Disponible immédiatement.

À propos d'Étoges (51270) :

- Commune dynamique de 490 habitants,
- Située à 10 minutes de Bergères-lès-Vertus et à 27 minutes d'Épernay.

Si ce terrain à Étoges (51270) ne répond pas à vos attentes, nous disposons peut-être d'autres parcelles constructibles dans cette commune ou à proximité qui pourraient vous intéresser.

MENTIONS LEGALES : Photos non contractuelles. Les annonces de terrains constructibles sont sélectionnées auprès de nos partenaires fonciers selon disponibilités et autorisation de publicité en vue de construire une maison neuve avec

ARLOGIS REIMS
47, rue du Colonel Fabien
51100 REIMS
Tel : 03.26.46.24.15
E-Mail : reims@arlogis.com

Catalogue PDF généré
par <http://www.repimmo.com>

un Contrat de Construction de Maison Individuelle dans le cadre de la loi du 19/12/1990. Ces derniers sont soit des professionnels dûment habilités à la transaction immobilière, soit des particuliers. Les terrains sélectionnés sont disponibles à la date de la première parution de l'annonce. En aucun cas Maisons ARLOGIS ou ses collaborateurs ne sont propriétaires des terrains, ne jouent un rôle d'intermédiation ou de négociation sur la transaction et ne participent à la vente. Prix indiqués par nos partenaires fonciers.

Annnonce visible sur <http://www.repimmo.com> sous la REF n°17701122



voir tous les détails sur ce bien http://www.repimmo.com/petite_annonces_immobiliere/17701122/terrain-a_vendre-etoges-51_php

Vente Terrain ROSNAY (Marne - 51)

Surface : 484 m²

Prix : 115000 €

Réf : 2308ROSNAY-484T -

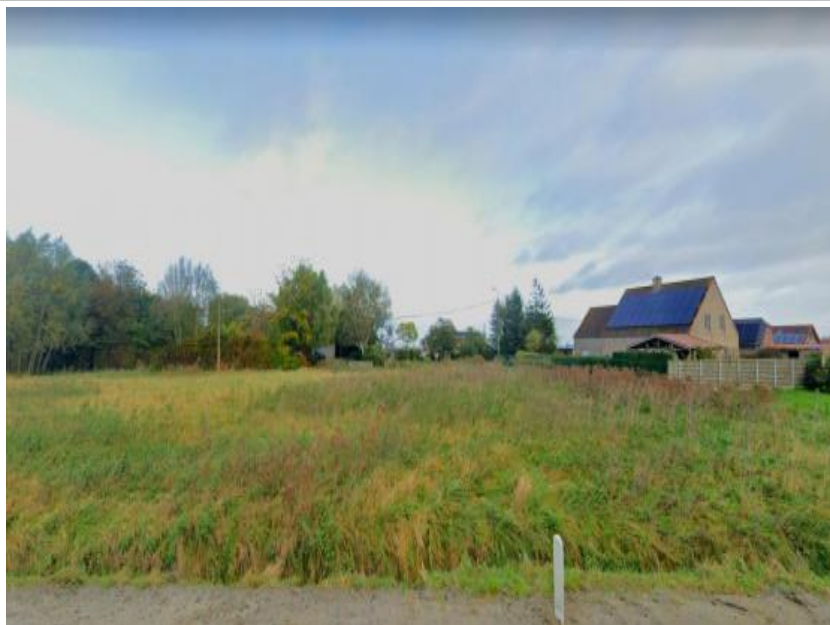

Description détaillée :

Maisons ARLOGIS, constructeur de maisons individuelles depuis plus de 30 ans, en collaboration avec des partenaires locaux de confiance, vous propose de construire votre maison sur-mesure sur un terrain de 484 m² situé à Rosnay (51390).

Caractéristiques du terrain à Rosnay :

- Superficie : 484 m²,
- Possibilité de construire une maison à étage ou de plain-pied,
- Terrain constructible,
- Disponible immédiatement.

À propos de Rosnay :

- Charmante commune de 362 habitants,
- Écoles maternelle et primaire sur place, collège à 4 km,
- À seulement 6 minutes de Gueux, 10 minutes de Thillois, et moins de 20 minutes du centre-ville de Reims,
- À quelques kilomètres, à Muizon : professionnels de santé, supermarché, épicerie, boulangerie, station-service, et bureau de poste.

Si ce terrain à Rosnay ne correspond pas à vos besoins, nous disposons d'autres parcelles constructibles dans la commune ou les environs qui pourraient vous intéresser.

MENTIONS LEGALES : Photos non contractuelles. Les annonces de terrains constructibles sont sélectionnées auprès de nos partenaires fonciers selon disponibilités et autorisation de publicité en vue de construire une maison neuve avec un Contrat de Construction de Maison Individuelle dans le cadre de la loi du 19/12/1990. Ces derniers sont soit des professionnels dûment habilités à la transaction immobilière, soit des particuliers. Les terrains sélectionnés sont disponibles à la date de la première parution de l'annonce. En aucun cas Maisons ARLOGIS ou ses collaborateurs ne sont propriétaires des terrains, ne jouent un rôle d'intermédiation ou de négociation sur la transaction et ne participent à la vente. Prix indiqués par nos partenaires fonciers.

Annnonce visible sur <http://www.repimmo.com> sous la REF n°17701121



voir tous les détails sur ce bien http://www.repimmo.com/petite_annonces_immobiliere/17701121/terrain-a_vendre-rosnay-51.php

Vente Terrain NOGENT-L'ABBESSE (Marne - 51)

Surface : 500 m²

Prix : 87000 €

Réf : 2308NOGENTLAB-500T -



Description détaillée :

Maisons ARLOGIS, constructeur de maisons individuelles depuis plus de 30 ans, vous propose de concevoir votre maison sur-mesure et conforme aux normes RE2020 sur un terrain constructible de 500 m² à Nogent-l'Abbesse (51420), à seulement 6 km de Cernay-lès-Reims (51420).

Détails du terrain à Nogent-l'Abbesse :

- Superficie : 500 m²,
- Possibilité de construire une maison à étage ou de plain-pied,
- Terrain constructible et viabilisé,
- Disponible immédiatement.

À propos de Nogent-l'Abbesse :

- Commune dynamique de 524 habitants,
- École primaire sur place pour la scolarité de vos enfants, collège à proximité à Witry-lès-Reims,
- À seulement 10 minutes de Cernay-lès-Reims et moins de 20 minutes du centre-ville de Reims,
- À Cernay-lès-Reims, vous trouverez un médecin, une boulangerie, un restaurant, un dentiste et une pharmacie.

Si ce terrain à Nogent-l'Abbesse ne correspond pas à vos attentes, nous disposons d'autres parcelles constructibles dans la commune ou ses environs qui pourraient vous intéresser.

MENTIONS LEGALES : Photos non contractuelles. Les annonces de terrains constructibles sont sélectionnées auprès de nos partenaires fonciers selon disponibilités et autorisation de publicité en vue de construire une maison neuve avec un Contrat de Construction de Maison Individuelle dans le cadre de la loi du 19/12/1990. Ces derniers sont soit des professionnels dûment habilités à la transaction immobilière, soit des particuliers. Les terrains sélectionnés sont disponibles à la date de la première parution de l'annonce. En aucun cas Maisons ARLOGIS ou ses collaborateurs ne sont propriétaires des terrains, ne jouent un rôle d'intermédiation ou de négociation sur la transaction et ne participent à la vente. Prix indiqués par nos partenaires fonciers.

Annnonce visible sur <http://www.repimmo.com> sous la REF n°17701120



voir tous les détails sur ce bien http://www.repimmo.com/petite_annonces_immobiliere/17701120/terrain-a_vendre-nogent_l_abbesse-51.php

Vente Terrain SAINT-ETIENNE-SUR-SUIPPE (Marne - 51)

Surface : 793 m²

Prix : 69000 €

Réf : 2308STETIENNESS-793T -



Description détaillée :

Maisons ARLOGIS, constructeur de maisons individuelles depuis plus de 30 ans, en collaboration avec des partenaires locaux de confiance, vous propose de construire votre maison sur-mesure sur un terrain de 793 m² à Saint-Étienne-sur-Suipe (51110).

Caractéristiques du terrain à Saint-Étienne-sur-Suipe :

- Superficie : 793 m²,
- Possibilité de construire une maison à étage ou de plain-pied,
- Terrain constructible,
- Disponible immédiatement.

À propos de Saint-Étienne-sur-Suipe :

- Commune dynamique de 335 habitants,
- Écoles maternelle et élémentaire à proximité, à Auménancourt,
- À moins de 10 minutes de Warmeriville, 15 minutes de Witry-lès-Reims, et 20 minutes de Reims,
- À seulement deux minutes de Bazancourt, où vous trouverez une boulangerie, un bureau de poste, une banque et une pharmacie.

Si ce terrain à Saint-Étienne-sur-Suipe ne correspond pas à vos critères, nous disposons peut-être d'autres parcelles constructibles dans cette commune ou ses environs qui pourraient vous intéresser.

MENTIONS LEGALES : Photos non contractuelles. Les annonces de terrains constructibles sont sélectionnées auprès de nos partenaires fonciers selon disponibilités et autorisation de publicité en vue de construire une maison neuve avec un Contrat de Construction de Maison Individuelle dans le cadre de la loi du 19/12/1990. Ces derniers sont soit des professionnels dûment habilités à la transaction immobilière, soit des particuliers. Les terrains sélectionnés sont disponibles à la date de la première parution de l'annonce. En aucun cas Maisons ARLOGIS ou ses collaborateurs ne sont propriétaires des terrains, ne jouent un rôle d'intermédiation ou de négociation sur la transaction et ne participent à la vente. Prix indiqués par nos partenaires fonciers.

Annnonce visible sur <http://www.repimmo.com> sous la REF n°17701119



voir tous les détails sur ce bien http://www.repimmo.com/petite_annonces_immobiliere/17701119/terrain-a_vendre-saint_etienne_sur_suipe-51.php

Vente Terrain COULOMMES-LA-MONTAGNE (Marne - 51)

Surface : 460 m²

Prix : 118000 €

Réf : 1707COULOM-460T -



Description détaillée :

Maisons ARLOGIS, constructeur de maisons individuelles depuis plus de 30 ans vous propose de bâtir votre maison sur-mesure sur la commune de Coulommès-la-Montagne (51390) à 3 kilomètres de Gueux et à 10min. de Bezannes et de la gare TGV !

À propos de ce terrain constructible à Coulommès-la-Montagne :

- > Surface de la parcelle => 460m²,
- > Possibilité de bâtir une maison à étage ou de plain-pied,
- > Terrain viabilisé et borné.
- > Disponible à la vente dès maintenant.

À propos de la ville de Coulommès-la-Montagne :

- > Commune attractive de 206 habitants,
- > École élémentaire et maternelle à Pargny-lès-Reims,
- > Vous trouverez à Pargny-lès-Reims un médecin, dentiste, pharmacie et une boulangerie. Puis sur Gueux un supermarché et une épicerie.
- > À moins de 5 minutes de Gueux et à moins de 20 minutes du centre-ville de Reims,

Donner vie à vos projets avec la construction sur-mesure. Elle s'inscrit à l'air du temps avec une demeure unique pour lequel aucune demeure ne s'apparente à la vôtre. Ce projet de vie s'adapte tout à fait à votre mode de vie et vos envies. En effet, il est nécessaire de démarrer son projet de vie avec un constructeur de confiance qui vous assistera à chaque niveau de votre projet : de la recherche de parcelle constructible à jusqu'à la livraison.

Si ce terrain constructible sur la commune de Coulommès-la-Montagne ne vous convient pas, nous avons peut-être d'autres annonces de parcelles constructibles dans la même commune ou aux alentours, susceptibles de vous intéresser.

MENTIONS LEGALES : Photos non contractuelles. Les annonces de terrains constructibles sont sélectionnées auprès de nos partenaires fonciers selon disponibilités et autorisation de publicité en vue de construire une maison neuve avec un Contrat de Construction de Maison Individuelle dans le cadre de la loi du 19/12/1990. Ces derniers sont soit des professionnels dûment habilités à la transaction immobilière, soit des particuliers. Les terrains sélection

Annnonce visible sur <http://www.repimmo.com> sous la REF n°17609026



voir tous les détails sur ce bien http://www.repimmo.com/petite_annonces_immobiliere/17609026/terrain-a_vendre-coulommès_la_montagne-51.php

Vente Terrain COULOMMES-LA-MONTAGNE (Marne - 51)

Prix : 144000 €

Réf : 1707COULOM-771T -



Description détaillée :

Maisons ARLOGIS, constructeur de maisons individuelles depuis plus de 30 ans vous propose de bâtir votre maison sur-mesure sur la commune de Coulommès-la-Montagne (51390) à 3 kilomètres de Gueux et à 10min. de Bezannes et de la gare TGV !

À propos de ce terrain constructible à Coulommès-la-Montagne :

- > Surface de la parcelle => 771m²,
- > Possibilité de bâtir une maison à étage ou de plain-pied,
- > Terrain viabilisé et borné.
- > Disponible à la vente dès maintenant.

À propos de la ville de Coulommès-la-Montagne :

- > Commune attractive de 206 habitants,
- > École élémentaire et maternelle à Pargny-lès-Reims,
- > Vous trouverez à Pargny-lès-Reims un médecin, dentiste, pharmacie et une boulangerie. Puis sur Gueux un supermarché et une épicerie.
- > À moins de 5 minutes de Gueux et à moins de 20 minutes du centre-ville de Reims,

Donner vie à vos projets avec la construction sur-mesure. Elle s'inscrit à l'air du temps avec une demeure unique pour lequel aucune demeure ne s'apparente à la vôtre. Ce projet de vie s'adapte tout à fait à votre mode de vie et vos envies. En effet, il est nécessaire de démarrer son projet de vie avec un constructeur de confiance qui vous assistera à chaque niveau de votre projet : de la recherche de parcelle constructible à jusqu'à la livraison.

Si ce terrain constructible sur la commune de Coulommès-la-Montagne ne vous convient pas, nous avons peut-être d'autres annonces de parcelles constructibles dans la même commune ou aux alentours, susceptibles de vous intéresser.

MENTIONS LEGALES : Photos non contractuelles. Les annonces de terrains constructibles sont sélectionnées auprès de nos partenaires fonciers selon disponibilités et autorisation de publicité en vue de construire une maison neuve avec un Contrat de Construction de Maison Individuelle dans le cadre de la loi du 19/12/1990. Ces derniers sont soit des professionnels dûment habilités à la transaction immobilière, soit des particuliers. Les terrains sélection

Annnonce visible sur <http://www.repimmo.com> sous la REF n°17609025



voir tous les détails sur ce bien http://www.repimmo.com/petite_annonces_immobiliere/17609025/terrain-a_vendre-coulommès_la_montagne-51.php

Vente Terrain SEPT-SAULX (Marne - 51)

Surface : 404 m²

Prix : 57900 €

Réf : 1707SEPTS-404T -



Description détaillée :

Maisons ARLOGIS, constructeur de maisons individuelles depuis plus de 30 ans en partenariat avec ses partenaires locaux et de qualité vous propose de bâtir votre maison sur-mesure sur une parcelle constructible de 669 m² sur la commune de Sept-Saulx (51400). à 10km de Mourmelon-le-Grand !

À propos de ce terrain constructible à Sept-Saulx :

- > Surface de la parcelle => 669 m²,
- > Possibilité de bâtir une maison à étage ou de plain-pied,
- > Parcelle constructible, viabilisée et bornée.
- > Disponible à la vente dès maintenant.

À propos de la ville de Sept-Saulx :

- > Commune attractive de 686 habitants,
- > École maternelle et élémentaire sur place puis collège à Verzy,
- > À 10 minutes de Mourmelon-le-Grand, à 25 minutes du centre-ville de Reims et à 35 minutes d'Épernay.
- > Vous y trouverez à quelques minutes, sur Mourmelon-le-Grand un hypermarché, un supermarché, une boulangerie, une poste, une pharmacie.

MENTIONS LEGALES : Photos non contractuelles. Les annonces de terrains constructibles sont sélectionnées auprès de nos partenaires fonciers selon disponibilités et autorisation de publicité en vue de construire une maison neuve avec un Contrat de Construction de Maison Individuelle dans le cadre de la loi du 19/12/1990. Ces derniers sont soit des professionnels dûment habilités à la transaction immobilière, soit des particuliers. Les terrains sélectionnés sont

ARLOGIS REIMS
47, rue du Colonel Fabien
51100 REIMS
Tel : 03.26.46.24.15
E-Mail : reims@arlogis.com

Catalogue PDF généré
par <http://www.repimmo.com>

disponibles à la date de la première parution de l'annonce. En aucun cas Maisons ARLOGIS ou ses collaborateurs ne sont propriétaires des terrains, ne jouent un rôle d'intermédiation ou de négociation sur la transaction et ne participent à la vente. Prix indiqués par nos partenaires fonciers.

Annonce visible sur <http://www.repimmo.com> sous la REF n°17609023



voir tous les détails sur ce bien http://www.repimmo.com/petite_annonces_immobiliere/17609023/terrain-a_vendre-sept_saulx-51.php

Vente Terrain REIMS (Marne - 51)

Surface : 375 m²

Prix : 240000 €

Réf : 1507REIMS-375T -



Description détaillée :

Maisons ARLOGIS, constructeur de maisons individuelles depuis plus de 30 ans en partenariat avec ses partenaires locaux et de qualité vous propose de bâtir votre maison sur-mesure sur une parcelle constructible de 375 m² sur la ville de Reims (51100), avec vue sur le parc de champagne.

À propos de ce terrain constructible à Reims :

- > Surface de la parcelle => 375 m²,
- > Possibilité de bâtir une maison à étage ou de plain-pied,
- > Parcelle constructible,
- > Disponible à la vente dès maintenant.

Reims - Une ville dynamique et historique, abritant environ 180 000 habitants. Reims offre un mélange fascinant d'histoire, de culture et de modernité, en faisant une destination prisée pour y construire sa maison. La ville de Reims accorde une grande importance à l'éducation de ses résidents. Elle propose une gamme complète d'établissements éducatifs, comprenant des crèches, des écoles primaires, des collèges et des lycées réputés. De plus, Reims est réputée pour ses institutions universitaires de premier plan, offrant ainsi des opportunités d'enseignement supérieur de qualité. Les habitants de Reims bénéficient également d'un large choix de magasins alimentaires, offrant une variété de produits frais et de qualité. Que ce soit dans les marchés locaux, les supermarchés ou les épiceries fines, les résidents ont accès à une grande diversité culinaire. En termes de transport, Reims dispose d'une gare, d'un réseau de tramway et de bus.

Si ce terrain constructible sur la ville de Reims ne vous convient pas, nous avons peut-être d'autres annonces de

terrains constructibles dans la même commune ou aux alentours, susceptibles de vous intéresser.

MENTIONS LEGALES : Photos non contractuelles. Les annonces de terrains constructibles sont sélectionnées auprès de nos partenaires fonciers selon disponibilités et autorisation de publicité en vue de construire une maison neuve avec un Contrat de Construction de Maison Individuelle dans le cadre de la

Annonce visible sur <http://www.repimmo.com> sous la REF n°17604277



voir tous les détails sur ce bien http://www.repimmo.com/petite_annonces_immobiliere/17604277/terrain-a_vendre-reims-51.php

Vente Terrain BERRU (Marne - 51)

Surface : 428 m²

Prix : 103409 €

Réf : 1307BERRU-428T -



Description détaillée :

Avec Maisons ARLOGIS, bâtisseur de maisons individuelles depuis plus de 30 ans, réalisez votre maison sur-mesure sur un terrain viabilisé et borné de 428 m², à seulement 20 minutes de Reims (51100), dans la commune de Berru (51420).

À propos de ce terrain constructible à Berru (51420) :

- Surface de la parcelle : 428 m²,
- Possibilité de construction : maison à étage ou de plain-pied,
- Statut : parcelle constructible, viabilisée et bornée,
- Disponibilité : à la vente dès maintenant.

À propos de la ville de Berru :

- Population : 596 habitants,
- Éducation : école primaire dans la commune et collège à 4 km à Witry-lès-Reims,
- Accessibilité : à seulement 10 minutes de Cernay/Reims ou moins de 20 minutes du centre-ville de Reims,
- Commodités : à quelques kilomètres, à Witry-lès-Reims, vous trouverez un supermarché, une boulangerie, un bureau de poste, un médecin et une pharmacie.

Si ce terrain constructible à Berru ne correspond pas à vos attentes, nous avons d'autres parcelles constructibles dans la même commune ou aux alentours qui pourraient vous intéresser.

MENTIONS LEGALES : Photos non contractuelles. Les annonces de terrains constructibles sont sélectionnées auprès

de nos partenaires fonciers selon disponibilités et autorisation de publicité en vue de construire une maison neuve avec un Contrat de Construction de Maison Individuelle dans le cadre de la loi du 19/12/1990. Ces derniers sont soit des professionnels dûment habilités à la transaction immobilière, soit des particuliers. Les terrains sélectionnés sont disponibles à la date de la première parution de l'annonce. En aucun cas Maisons ARLOGIS ou ses collaborateurs ne sont propriétaires des terrains, ne jouent un rôle d'intermédiation ou de négociation sur la transaction et ne participent à la vente. Prix indiqués par nos partenaires fonciers.

Annnonce visible sur <http://www.repimmo.com> sous la REF n°17598524

voir tous les détails sur ce bien http://www.repimmo.com/petite_annonces_immobiliere/17598524/terrain-a_vendre-berru-51.php

Vente Terrain BERRU (Marne - 51)

Surface : 471 m²

Prix : 110477 €

Réf : 1307BERRU-471T -



Description détaillée :

Avec Maisons ARLOGIS, bâtisseur de maisons individuelles depuis plus de 30 ans, réalisez votre maison sur-mesure sur un terrain viabilisé et borné de 471m², à seulement 20 minutes de Reims (51100), dans la commune de Berru (51420).

À propos de ce terrain constructible à Berru (51420) :

- Surface de la parcelle : 471 m²,
- Possibilité de construction : maison à étage ou de plain-pied,
- Statut : parcelle constructible, viabilisée (raccordable au tout à l'égout) et bornée,
- Disponibilité : à la vente dès maintenant.

À propos de la ville de Berru :

- Population : 596 habitants,
- Éducation : école primaire dans la commune et collège à 4 km à Witry-lès-Reims,
- Accessibilité : à seulement 10 minutes de Cernay/Reims ou moins de 20 minutes du centre-ville de Reims,
- Commodités : à quelques kilomètres, à Witry-lès-Reims, vous trouverez un supermarché, une boulangerie, un bureau de poste, un médecin et une pharmacie.

Si ce terrain constructible à Berru ne correspond pas à vos attentes, nous avons d'autres parcelles constructibles dans la même commune ou aux alentours qui pourraient vous intéresser.

MENTIONS LEGALES : Photos non contractuelles. Les annonces de terrains constructibles sont sélectionnées auprès

de nos partenaires fonciers selon disponibilités et autorisation de publicité en vue de construire une maison neuve avec un Contrat de Construction de Maison Individuelle dans le cadre de la loi du 19/12/1990. Ces derniers sont soit des professionnels dûment habilités à la transaction immobilière, soit des particuliers. Les terrains sélectionnés sont disponibles à la date de la première parution de l'annonce. En aucun cas Maisons ARLOGIS ou ses collaborateurs ne sont propriétaires des terrains, ne jouent un rôle d'intermédiation ou de négociation sur la transaction et ne participent à la vente. Prix indiqués par nos partenaires fonciers.

Annnonce visible sur <http://www.repimmo.com> sous la REF n°17598523

voir tous les détails sur ce bien http://www.repimmo.com/petite_annonces_immobiliere/17598523/terrain-a_vendre-berru-51.php

Vente Terrain BERRU (Marne - 51)

Surface : 485 m²

Prix : 112781 €

Réf : 1307BERRU-485T -



Description détaillée :

Avec Maisons ARLOGIS, bâtisseur de maisons individuelles depuis plus de 30 ans, réalisez votre maison sur-mesure sur un terrain viabilisé et borné de 485m², à seulement 20 minutes de Reims (51100), dans la commune de Berru (51420).

À propos de ce terrain constructible à Berru (51420) :

- Surface de la parcelle : 485 m²,
- Possibilité de construction : maison à étage ou de plain-pied,
- Statut : parcelle constructible, viabilisée (raccordable au tout à l'égout) et bornée,
- Disponibilité : à la vente dès maintenant.

À propos de la ville de Berru :

- Population : 596 habitants,
- Éducation : école primaire dans la commune et collège à 4 km à Witry-lès-Reims,
- Accessibilité : à seulement 10 minutes de Cernay/Reims ou moins de 20 minutes du centre-ville de Reims,
- Commodités : à quelques kilomètres, à Witry-lès-Reims, vous trouverez un supermarché, une boulangerie, un bureau de poste, un médecin et une pharmacie.

Si ce terrain constructible à Berru ne correspond pas à vos attentes, nous avons d'autres parcelles constructibles dans la même commune ou aux alentours qui pourraient vous intéresser.

MENTIONS LEGALES : Photos non contractuelles. Les annonces de terrains constructibles sont sélectionnées auprès

de nos partenaires fonciers selon disponibilités et autorisation de publicité en vue de construire une maison neuve avec un Contrat de Construction de Maison Individuelle dans le cadre de la loi du 19/12/1990. Ces derniers sont soit des professionnels dûment habilités à la transaction immobilière, soit des particuliers. Les terrains sélectionnés sont disponibles à la date de la première parution de l'annonce. En aucun cas Maisons ARLOGIS ou ses collaborateurs ne sont propriétaires des terrains, ne jouent un rôle d'intermédiation ou de négociation sur la transaction et ne participent à la vente. Prix indiqués par nos partenaires fonciers.

Annnonce visible sur <http://www.repimmo.com> sous la REF n°17598522

voir tous les détails sur ce bien http://www.repimmo.com/petite_annonces_immobiliere/17598522/terrain-a_vendre-berru-51.php

Vente Terrain CERNAY-LES-REIMS (Marne - 51)

Surface : 428 m²

Prix : 103409 €

Réf : 1307BERRU-428S -



Description détaillée :

Avec Maisons ARLOGIS, bâtisseur de maisons individuelles depuis plus de 30 ans, réalisez votre maison sur-mesure sur un terrain viabilisé et borné de 428m², à seulement 20 minutes de Reims (51100), dans la commune de Berru (51420) à 5min de Cernay les Reims.

À propos de ce terrain constructible à Berru (51420) :

- Surface de la parcelle : 428m²,
- Possibilité de construction : maison à étage ou de plain-pied,
- Statut : parcelle constructible, viabilisée (raccordable au tout à l'égout) et bornée,
- Disponibilité : à la vente dès maintenant.

À propos de la ville de Berru :

- Population : 596 habitants,
- Éducation : école primaire dans la commune et collège à 4 km à Witry-lès-Reims,
- Accessibilité : à seulement 10 minutes de Cernay/Reims ou moins de 20 minutes du centre-ville de Reims,
- Commodités : à quelques kilomètres, à Witry-lès-Reims, vous trouverez un supermarché, une boulangerie, un bureau de poste, un médecin et une pharmacie.

Si ce terrain constructible à Berru ne correspond pas à vos attentes, nous avons d'autres parcelles constructibles dans la même commune ou aux alentours qui pourraient vous intéresser.

MENTIONS LEGALES : Photos non contractuelles. Les annonces de terrains constructibles sont sélectionnées auprès

ARLOGIS REIMS

47, rue du Colonel Fabien
51100 REIMS
Tel : 03.26.46.24.15
E-Mail : reims@arlogis.com

Catalogue PDF généré
par <http://www.repimmo.com>

de nos partenaires fonciers selon disponibilités et autorisation de publicité en vue de construire une maison neuve avec un Contrat de Construction de Maison Individuelle dans le cadre de la loi du 19/12/1990. Ces derniers sont soit des professionnels dûment habilités à la transaction immobilière, soit des particuliers. Les terrains sélectionnés sont disponibles à la date de la première parution de l'annonce. En aucun cas Maisons ARLOGIS ou ses collaborateurs ne sont propriétaires des terrains, ne jouent un rôle d'intermédiation ou de négociation sur la transaction et ne participent à la vente. Prix indiqués par nos partenaires fonciers.

Annnonce visible sur <http://www.repimmo.com> sous la REF n°17598521

voir tous les détails sur ce bien http://www.repimmo.com/petite_annonces_immobiliere/17598521/terrain-a_vendre-cernay_les_reims-51.php

Vente Terrain CERNAY-LES-REIMS (Marne - 51)

Surface : 471 m²

Prix : 110477 €

Réf : 1307BERRU-471S -



Description détaillée :

Avec Maisons ARLOGIS, bâtisseur de maisons individuelles depuis plus de 30 ans, réalisez votre maison sur-mesure sur un terrain viabilisé et borné de 471m², à seulement 20 minutes de Reims (51100), dans la commune de Berru (51420) à 5min de Cernay les Reims.

À propos de ce terrain constructible à Berru (51420) :

- Surface de la parcelle : 471m²,
- Possibilité de construction : maison à étage ou de plain-pied,
- Statut : parcelle constructible, viabilisée (raccordable au tout à l'égout) et bornée,
- Disponibilité : à la vente dès maintenant.

À propos de la ville de Berru :

- Population : 596 habitants,
- Éducation : école primaire dans la commune et collège à 4 km à Witry-lès-Reims,
- Accessibilité : à seulement 10 minutes de Cernay/Reims ou moins de 20 minutes du centre-ville de Reims,
- Commodités : à quelques kilomètres, à Witry-lès-Reims, vous trouverez un supermarché, une boulangerie, un bureau de poste, un médecin et une pharmacie.

Si ce terrain constructible à Berru ne correspond pas à vos attentes, nous avons d'autres parcelles constructibles dans la même commune ou aux alentours qui pourraient vous intéresser.

MENTIONS LEGALES : Photos non contractuelles. Les annonces de terrains constructibles sont sélectionnées auprès

ARLOGIS REIMS

47, rue du Colonel Fabien
51100 REIMS
Tel : 03.26.46.24.15
E-Mail : reims@arlogis.com

Catalogue PDF généré
par <http://www.repimmo.com>

de nos partenaires fonciers selon disponibilités et autorisation de publicité en vue de construire une maison neuve avec un Contrat de Construction de Maison Individuelle dans le cadre de la loi du 19/12/1990. Ces derniers sont soit des professionnels dûment habilités à la transaction immobilière, soit des particuliers. Les terrains sélectionnés sont disponibles à la date de la première parution de l'annonce. En aucun cas Maisons ARLOGIS ou ses collaborateurs ne sont propriétaires des terrains, ne jouent un rôle d'intermédiation ou de négociation sur la transaction et ne participent à la vente. Prix indiqués par nos partenaires fonciers.

Annnonce visible sur <http://www.repimmo.com> sous la REF n°17598520

voir tous les détails sur ce bien http://www.repimmo.com/petite_annonces_immobiliere/17598520/terrain-a_vendre-cernay_les_reims-51.php

Vente Terrain CERNAY-LES-REIMS (Marne - 51)

Surface : 485 m²

Prix : 112781 €

Réf : 1307BERRU-485S -



Description détaillée :

Avec Maisons ARLOGIS, bâtisseur de maisons individuelles depuis plus de 30 ans, réalisez votre maison sur-mesure sur un terrain viabilisé et borné de 485m², à seulement 20 minutes de Reims (51100), dans la commune de Berru (51420) à 5min de Cernay les Reims.

À propos de ce terrain constructible à Berru (51420) :

- Surface de la parcelle : 485m²,
- Possibilité de construction : maison à étage ou de plain-pied,
- Statut : parcelle constructible, viabilisée (raccordable au tout à l'égout) et bornée,
- Disponibilité : à la vente dès maintenant.

À propos de la ville de Berru :

- Population : 596 habitants,
- Éducation : école primaire dans la commune et collège à 4 km à Witry-lès-Reims,
- Accessibilité : à seulement 10 minutes de Cernay/Reims ou moins de 20 minutes du centre-ville de Reims,
- Commodités : à quelques kilomètres, à Witry-lès-Reims, vous trouverez un supermarché, une boulangerie, un bureau de poste, un médecin et une pharmacie.

Si ce terrain constructible à Berru ne correspond pas à vos attentes, nous avons d'autres parcelles constructibles dans la même commune ou aux alentours qui pourraient vous intéresser.

MENTIONS LEGALES : Photos non contractuelles. Les annonces de terrains constructibles sont sélectionnées auprès

de nos partenaires fonciers selon disponibilités et autorisation de publicité en vue de construire une maison neuve avec un Contrat de Construction de Maison Individuelle dans le cadre de la loi du 19/12/1990. Ces derniers sont soit des professionnels dûment habilités à la transaction immobilière, soit des particuliers. Les terrains sélectionnés sont disponibles à la date de la première parution de l'annonce. En aucun cas Maisons ARLOGIS ou ses collaborateurs ne sont propriétaires des terrains, ne jouent un rôle d'intermédiation ou de négociation sur la transaction et ne participent à la vente. Prix indiqués par nos partenaires fonciers.

Annnonce visible sur <http://www.repimmo.com> sous la REF n°17598519

Vente Terrain WARMERIVILLE (Marne - 51)

Surface : 630 m²

Prix : 120000 €

Réf : 0807WARM-630T -



Description détaillée :

Maisons ARLOGIS, constructeur de maisons individuelles depuis plus de 30 ans en partenariat avec ses partenaires locaux et de qualité vous propose de bâtir votre maison sur-mesure sur une parcelle constructible de 630 m² sur la commune de Warmeriville (51110).

À propos de ce terrain constructible à Warmeriville :

- > Surface de la parcelle => 630m²,
- > Possibilité de bâtir une maison à étage ou de plain-pied,
- > Parcelle constructible,
- > Disponible à la vente dès maintenant.

À propos de la ville de Warmeriville :

- > Commune attractive de 2 468 habitants,
- > École primaire et maternelle pour la scolarité de vos enfants et collège à Bazancourt.
- > À moins de 20 minutes de Bétheny et à 25 minutes du centre-ville de Reims,
- > Vous trouverez une boulangerie, une poste, une banque, coiffeur, restaurant et un supermarché dans la commune.

Si ce terrain constructible sur la commune de Warmeriville ne vous convient pas, nous avons peut-être d'autres annonces de parcelles constructibles dans la même commune ou aux alentours, susceptibles de vous intéresser.

MENTIONS LEGALES : Photos non contractuelles. Les annonces de terrains constructibles sont sélectionnées auprès de nos partenaires fonciers selon disponibilités et autorisation de publicité en vue de construire une maison neuve avec

ARLOGIS REIMS
47, rue du Colonel Fabien
51100 REIMS
Tel : 03.26.46.24.15
E-Mail : reims@arlogis.com

Catalogue PDF généré
par <http://www.repimmo.com>

un Contrat de Construction de Maison Individuelle dans le cadre de la loi du 19/12/1990. Ces derniers sont soit des professionnels dûment habilités à la transaction immobilière, soit des particuliers. Les terrains sélectionnés sont disponibles à la date de la première parution de l'annonce. En aucun cas Maisons ARLOGIS ou ses collaborateurs ne sont propriétaires des terrains, ne jouent un rôle d'intermédiation ou de négociation sur la transaction et ne participent à la vente. Prix indiqués par nos partenaires fonciers.

Annnonce visible sur <http://www.repimmo.com> sous la REF n°17581928



voir tous les détails sur ce bien http://www.repimmo.com/petite_annonces_immobiliere/17581928/terrain-a_vendre-warmeriville-51_php

Vente Maison WARMERIVILLE (Marne - 51)

Surface : 90 m²

Surface terrain : 630 m²

Surface séjour : 40 m²

Nb pièces : 4 pièces

Chambres : 3 chambres

SDB : 1 salle de bains

Prix : 286500 €

Réf : 2706WARM-630PP90 -



Description détaillée :

Maisons ARLOGIS, constructeur de maisons individuelles depuis plus de 30 ans en partenariat avec ses partenaires locaux et de qualité vous propose de bâtir votre maison sur-mesure sur une parcelle constructible de 630 m² sur la commune de Warmeriville (51110).

Maisons ARLOGIS vous présente cette maison de plain pied de 90m² avec un garage de 16m² :

Cette maison se présente de la sorte :

- 1 pièce de vie de 40m²,
- 1 suite parentale avec dressing,
- 2 autres chambres

Faites des économies d'énergie : maison aux normes RE2020 et équipée d'une pompe à chaleur.

Projet entièrement modulable.

À propos de ce terrain constructible à Warmeriville :

- > Surface de la parcelle => 630 m²,
- > Possibilité de bâtir une maison à étage ou de plain-pied,
- > Parcelle constructible,
- > Disponible à la vente dès maintenant.

À propos de la ville de Warmeriville :

- > Commune attractive de 2 468 habitants,
- > École primaire et maternelle pour la scolarité de vos enfants et collègue à Bazancourt.

- > À moins de 20 minutes de Bétheny et à 25 minutes du centre-ville de Reims,
- > Vous trouverez une boulangerie, une poste, une banque, coiffeur, restaurant et un supermarché dans la commune.

Si ce terrain constructible sur la commune de Warmeriville ne vous convient pas, nous avons peut-être d'autres annonces de parcelles constructibles dans la même commune ou aux alentours, susceptibles de vous intéresser.

Le modèle est totalement adaptable à vos envies et besoins et personnalisable grâce à de nombreuses options de finition. Nous consulter pour plus d'informations. Le prix affiché comprend le coût du terrain et de la construction hors frais de notaire et taxes. Les annonces de terrains constructibles sont sélectionnées auprès de nos partenaires fonciers selon disponibilités et autorisation de publicité en vue de construire une maison neuve avec un Contrat de Construction de Maison Individuelle dans le cadre de la loi du 19/12/1990. Ces derniers sont soit des professionnels dûment

Annonce visible sur <http://www.repimmo.com> sous la REF n°17548544



voir tous les détails sur ce bien http://www.repimmo.com/petite_annonces_immobiliere/17548544/maison-a_vendre-warmeriville-51.php

Vente Terrain FRESNE-LES-REIMS (Marne - 51)

Surface : 762 m²

Prix : 137160 €

Réf : 1806FRESN-762T -



Description détaillée :

Maisons ARLOGIS, constructeur de maisons individuelles depuis plus de 30 ans en partenariat avec ses partenaires locaux et de qualité vous propose de bâtir votre maison sur-mesure sur une parcelle constructible de 762m² sur la commune de Fresnes-les-Reims (51110), à seulement 15min de Reims.

À propos de ce terrain constructible à Fresnes-les-Reims (51110) :

- > Surface de la parcelle => 762m² ,
- > Possibilité de bâtir une maison à étage ou de plain-pied,
- > Parcelle constructible, viabilisée et bornée.
- > Disponible à la vente dès maintenant.

À propos de la ville de Fresnes-les-Reims (51110) :

- > Commune attractive de 431 habitants,
- > École maternelle et primaire à Bourgogne-Fresne ou à Pomacle.
- > Fresne-lès-Reims est située à 10km au nord est de Reims (à 16min. de Reims centre).

Si ce terrain constructible sur la commune de Fresnes-les-Reims (51110) ne vous convient pas, nous avons peut-être d'autres annonces de parcelles constructibles dans la même commune ou aux alentours, susceptibles de vous intéresser.

MENTIONS LEGALES : Photos non contractuelles. Les annonces de terrains constructibles sont sélectionnées auprès de nos partenaires fonciers selon disponibilités et autorisation de publicité en vue de construire une maison neuve avec

ARLOGIS REIMS
47, rue du Colonel Fabien
51100 REIMS
Tel : 03.26.46.24.15
E-Mail : reims@arlogis.com

Catalogue PDF généré
par <http://www.repimmo.com>

un Contrat de Construction de Maison Individuelle dans le cadre de la loi du 19/12/1990. Ces derniers sont soit des professionnels dûment habilités à la transaction immobilière, soit des particuliers. Les terrains sélectionnés sont disponibles à la date de la première parution de l'annonce. En aucun cas Maisons ARLOGIS ou ses collaborateurs ne sont propriétaires des terrains, ne jouent un rôle d'intermédiation ou de négociation sur la transaction et ne participent à la vente. Prix indiqués par nos partenaires fonciers.

Annnonce visible sur <http://www.repimmo.com> sous la REF n°17519490



voir tous les détails sur ce bien http://www.repimmo.com/petite_annonces_immobiliere/17519490/terrain-a_vendre-fresne_les_reims-51.php

Vente Terrain BOURGOGNE (Marne - 51)

Surface : 762 m²

Prix : 137160 €

Réf : 1806FRESN-762S -



Description détaillée :

Maisons ARLOGIS, constructeur de maisons individuelles depuis plus de 30 ans en partenariat avec ses partenaires locaux et de qualité vous propose de bâtir votre maison sur-mesure sur une parcelle constructible de 762m² sur la commune de Fresnes-les-Reims (51110) à 2km de Bourgogne-Fresne (51110) et à 15min de Reims (51100).

À propos de ce terrain constructible à Fresnes-les-Reims (51110) :

- > Surface de la parcelle => 762m²,
- > Possibilité de bâtir une maison à étage ou de plain-pied,
- > Parcelle constructible, viabilisée et bornée.
- > Belle vue sur le Mont de Brimont.

À propos de la ville de Fresnes-les-Reims (51110) :

- > Commune attractive de 431 habitants,
- > École maternelle et primaire à Bourgogne-Fresne ou à Pomacle.
- > Fresne-lès-Reims est située à 10km au nord est de Reims (à 16min. de Reims centre).

Si ce terrain constructible sur la commune de Fresnes-les-Reims (51110) ne vous convient pas, nous avons peut-être d'autres terrains à la même commune ou aux alentours, susceptibles de vous intéresser.

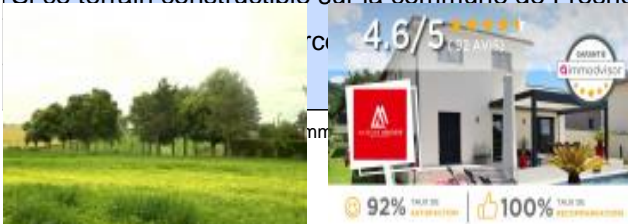

voir tous les détails sur ce bien http://www.repimmo.com/petite_annonces_immobiliere/17519489/terrain-a_vendre-bourgogne-51.php

Vente Terrain BOURGOGNE (Marne - 51)

Surface : 500 m²

Prix : 90000 €

Réf : 1706FRESNE-500S -



Description détaillée :

Maisons ARLOGIS, constructeur de maisons individuelles depuis plus de 30 ans en partenariat avec ses partenaires locaux et de qualité vous propose de bâtir votre maison sur-mesure sur une parcelle constructible de 500m² sur la commune de Fresnes-les-Reims (51110), à 2km de Bourgogne-Fresne.

À propos de ce terrain constructible à Fresnes-les-Reims (51110) :

- > Surface de la parcelle => 500m² ,
- > Possibilité de bâtir une maison à étage ou de plain-pied,
- > Parcelle constructible, viabilisée et bornée.
- > Disponible à la vente dès maintenant.

À propos de la ville de Fresnes-les-Reims (51110) :

- > Commune attractive de 431 habitants,
- > École maternelle et primaire à Bourgogne-Fresne ou à Pomacle.
- > Fresne-lès-Reims est située à 10km au nord est de Reims (à 16min. de Reims centre).

Si ce terrain constructible sur la commune de Fresnes-les-Reims (51110) ne vous convient pas, nous avons peut-être d'autres annonces de parcelles constructibles dans la même commune ou aux alentours, susceptibles de vous intéresser.

MENTIONS LEGALES : Photos non contractuelles. Les annonces de terrains constructibles sont sélectionnées auprès de nos partenaires fonciers selon disponibilités et autorisation de publicité en vue de construire une maison neuve avec

ARLOGIS REIMS
47, rue du Colonel Fabien
51100 REIMS
Tel : 03.26.46.24.15
E-Mail : reims@arlogis.com

Catalogue PDF généré
par <http://www.repimmo.com>

un Contrat de Construction de Maison Individuelle dans le cadre de la loi du 19/12/1990. Ces derniers sont soit des professionnels dûment habilités à la transaction immobilière, soit des particuliers. Les terrains sélectionnés sont disponibles à la date de la première parution de l'annonce. En aucun cas Maisons ARLOGIS ou ses collaborateurs ne sont propriétaires des terrains, ne jouent un rôle d'intermédiation ou de négociation sur la transaction et ne participent à la vente. Prix indiqués par nos partenaires fonciers.

Annnonce visible sur <http://www.repimmo.com> sous la REF n°17515992



voir tous les détails sur ce bien http://www.repimmo.com/petite_annonces_immobiliere/17515992/terrain-a_vendre-bourgogne-51.php

Vente Terrain FRESNE-LES-REIMS (Marne - 51)

Surface : 500 m²

Prix : 90000 €

Réf : 1706FRESNE-500T -



Description détaillée :

Maisons ARLOGIS, constructeur de maisons individuelles depuis plus de 30 ans en partenariat avec ses partenaires locaux et de qualité vous propose de bâtir votre maison sur-mesure sur une parcelle constructible de 500m² sur la commune de Fresnes-les-Reims (51110).

À propos de ce terrain constructible à Fresnes-les-Reims (51110) :

- > Surface de la parcelle => 500m² ,
- > Possibilité de bâtir une maison à étage ou de plain-pied,
- > Parcelle constructible, viabilisée et bornée.
- > Disponible à la vente dès maintenant.

À propos de la ville de Fresnes-les-Reims (51110) :

- > Commune attractive de 431 habitants,
- > École maternelle et primaire à Bourgogne-Fresne ou à Pomacle.
- > Fresne-lès-Reims est située à 10km au nord est de Reims (à 16min. de Reims centre).

Si ce terrain constructible sur la commune de Fresnes-les-Reims (51110) ne vous convient pas, nous avons peut-être d'autres annonces de parcelles constructibles dans la même commune ou aux alentours, susceptibles de vous intéresser.

MENTIONS LEGALES : Photos non contractuelles. Les annonces de terrains constructibles sont sélectionnées auprès de nos partenaires fonciers selon disponibilités et autorisation de publicité en vue de construire une maison neuve avec

ARLOGIS REIMS
47, rue du Colonel Fabien
51100 REIMS
Tel : 03.26.46.24.15
E-Mail : reims@arlogis.com

Catalogue PDF généré
par <http://www.repimmo.com>

un Contrat de Construction de Maison Individuelle dans le cadre de la loi du 19/12/1990. Ces derniers sont soit des professionnels dûment habilités à la transaction immobilière, soit des particuliers. Les terrains sélectionnés sont disponibles à la date de la première parution de l'annonce. En aucun cas Maisons ARLOGIS ou ses collaborateurs ne sont propriétaires des terrains, ne jouent un rôle d'intermédiation ou de négociation sur la transaction et ne participent à la vente. Prix indiqués par nos partenaires fonciers.

Annnonce visible sur <http://www.repimmo.com> sous la REF n°17515991



voir tous les détails sur ce bien http://www.repimmo.com/petite_annonces_immobiliere/17515991/terrain-a_vendre-fresne_les_reims-51.php

Vente Maison FRESNE-LES-REIMS (Marne - 51)

Surface : 100 m²

Surface terrain : 500 m²

Surface séjour : 40 m²

Nb pièces : 4 pièces

Chambres : 3 chambres

Prix : 280000 €

Réf : 1706FRESNE-500R1-100 -



Description détaillée :

Maisons ARLOGIS, constructeur de maisons individuelles depuis plus de 30 ans en partenariat avec ses partenaires locaux et de qualité vous propose de bâtir votre maison sur-mesure sur une parcelle constructible de 500m² sur la commune de Fresnes-les-Reims (51110), à seulement 15min. de Reims.

Maisons ARLOGIS vous présente cette maison à étage de 100m² :

- 1 pièce de vie de 40m²,
- 2 chambres
- 1 suite parentale et son dressing
- 1 buanderie et 1 salle de bain.

Faites des économies d'énergie : maison aux normes RE2020 et équipée d'une pompe à chaleur.

Projet entièrement modulable.

À propos de ce terrain constructible à Fresnes-les-Reims (51110) :

- > Surface de la parcelle => 500m²,
- > Possibilité de bâtir une maison à étage ou de plain-pied,
- > Parcelle constructible, viabilisée et disposant d'une belle vue sur le Mont de Brimont.

À propos de la ville de Fresnes-les-Reims (51110) :

- > Commune attractive de 431 habitants,
- > École maternelle et primaire à Bourgogne-Fresne ou à Pomacle.
- > Fresne-lès-Reims est située à 10km au nord est de Reims (à 16min. de Reims centre).

Si ce terrain constructible sur la commune de Fresnes-les-Reims (51110) ne vous convient pas, nous avons peut-être d'autres annonces de parcelles constructibles dans la même commune ou aux alentours, susceptibles de vous intéresser.

Le modèle est totalement adaptable à vos envies et besoins et personnalisable grâce à de nombreuses options de finition. Nous consulter pour plus d'informations. Le prix affiché comprend le coût du terrain et de la construction hors frais de notaire et taxes. Les annonces de terrains constructibles sont sélectionnées auprès de nos partenaires fonciers selon disponibilités et autorisation de publicité en vue de construire une maison neuve avec un Contrat de Construction de Maison Individuelle dans le cadre de la loi du 19/12/1990. Ces derniers sont soit des professionnels dûment habilités à la transaction immobilière, soit des particuliers. Les terr

Annnonce visible sur <http://www.repimmo.com> sous la REF n°17515990



voir tous les détails sur ce bien http://www.repimmo.com/petite_annonces_immobiliere/17515990/maison-a_vendre-fresne_les_reims-51.php

Vente Terrain JUNIVILLE (Ardennes - 08)

Surface : 772 m²

Prix : 67100 €

Réf : 1506JUNIV-772T -



Description détaillée :

Maisons ARLOGIS, constructeur de maisons individuelles depuis plus de 30 ans en partenariat avec ses partenaires locaux et de qualité vous propose de bâtir votre maison sur-mesure sur une parcelle constructible de 772 m² sur la commune de Juniville (08310).

À propos de ce terrain constructible à Juniville :

- > Surface de la parcelle => 772 m²,
- > Possibilité de bâtir une maison à étage ou de plain-pied,
- > Parcelle constructible, viabilisée et bornée.
- > 28 m. de façade.
- > Disponible à la vente dès maintenant.

À propos de la ville de Juniville :

- > Commune attractive de 1 247 habitants,
- > École maternelle, élémentaire et collège sur place,
- > À moins de 15 minutes de Rethel, 20 minutes de Warmeriville et 40 minutes de Reims,
- > Vous trouverez sur place une boulangerie, des restaurants, une bibliothèque, des médecins, dentistes et une pharmacie.

Si ce terrain constructible sur la commune de Juniville ne vous convient pas, nous avons peut-être d'autres annonces de parcelles constructibles dans la même commune ou aux alentours, susceptibles de vous intéresser.

MENTIONS LEGALES : Photos non contractuelles. Les annonces de terrains constructibles sont sélectionnées auprès de nos partenaires fonciers selon disponibilités et autorisation de publicité en vue de construire une maison neuve avec un Contrat de Construction de Maison Individuelle dans le cadre de la loi du 19/12/1990. Ces derniers sont soit des professionnels dûment habilités à la transaction immobilière, soit des particuliers. Les terrains sélectionnés sont disponibles à la date de la première parution de l'annonce. En aucun cas Maisons ARLOGIS ou ses collaborateurs ne sont propriétaires des terrains, ne jouent un rôle d'intermédiation ou de négociation sur la transaction et ne participent à la vente. Prix indiqués par nos partenaires fonciers.

Annnonce visible sur <http://www.repimmo.com> sous la REF n°17510328



voir tous les détails sur ce bien http://www.repimmo.com/petite_annonces_immobiliere/17510328/terrain-a_vendre-juniville-08.php

Vente Maison RETHEL (Ardennes - 08)

Surface : 90 m²

Surface terrain : 772 m²

Surface séjour : 40 m²

Nb pièces : 4 pièces

Chambres : 3 chambres

SDB : 1 salle de bains

Prix : 233000 €

Réf : 1506JUNIV-772PP90 -



Description détaillée :

Maisons ARLOGIS, constructeur de maisons individuelles depuis plus de 30 ans en partenariat avec ses partenaires locaux et de qualité vous propose de bâtir votre maison totalement sur-mesure sur une parcelle constructible de 772 m² sur la commune de Juniville (08310) à 12 minutes de RETHEL (08300).

Maisons ARLOGIS vous présente cette maison de plain pied de 90m² avec un garage de 16m² :

Cette maison se présente de la sorte :

- 1 pièce de vie de 40m²,
- 1 suite parentale avec dressing,
- 2 chambres supplémentaires

Faites des économies d'énergie : maison aux normes RE2020 et équipée d'une pompe à chaleur.

Projet totalement modulable.

À propos de ce terrain constructible à Juniville :

- > Surface de la parcelle => 772 m²,
- > Possibilité de bâtir une maison à étage ou de plain-pied,
- > Parcelle constructible, viabilisée, bornée
- > façade de 28m
- > Disponible à la vente dès maintenant.

À propos de la ville de Juniville :

- > Commune attractive de 1 247 habitants,

- > École maternelle, élémentaire et collège sur place,
- > À moins de 15 minutes de Rethel, 20 minutes de Warmeriville et 40 minutes de Reims,
- > Vous trouverez sur place une boulangerie, des restaurants, une bibliothèque, des médecins, dentistes et une pharmacie.

Si ce terrain constructible sur la commune de Juniville ne vous convient pas, nous avons peut-être d'autres annonces de parcelles constructibles dans la même commune ou aux alentours, susceptibles de vous intéresser.

Le modèle est totalement adaptable à vos envies et besoins et personnalisable grâce à de nombreuses options de finition. Nous consulter pour plus d'informations. Le prix affiché comprend le coût du terrain et de la construction hors frais de notaire et taxes. Les annonces de terrains constructibles sont sélectionnées auprès de nos partenaires fonciers selon disponibilités et autorisation de publicité en vue de construire une maison neuve avec un Contrat de Construction de Maison Individuelle dans le cadre de la loi du 19/12/

Annnonce visible sur <http://www.repimmo.com> sous la REF n°17510327

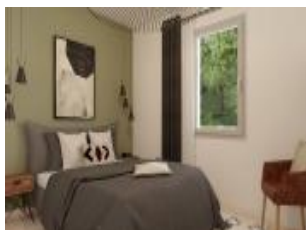

voir tous les détails sur ce bien http://www.repimmo.com/petite_annonces_immobiliere/17510327/maison-a_vendre-rethel-08.php

Vente Terrain RETHEL (Ardennes - 08)

Surface : 772 m²

Prix : 67100 €

Réf : 1506JUNIV-772S -



Description détaillée :

Maisons ARLOGIS, constructeur de maisons individuelles depuis plus de 30 ans en partenariat avec ses partenaires locaux et de qualité vous propose de bâtir votre maison sur-mesure sur une parcelle constructible de 772 m² sur la commune de Juniville (08310) à 12 minutes de RETHEL (08300).

À propos de ce terrain constructible à Juniville :

- > Surface de la parcelle => 772 m²,
- > Possibilité de bâtir une maison à étage ou de plain-pied,
- > Parcelle constructible, viabilisée et bornée.
- > 28 m. de façade.
- > Disponible à la vente dès maintenant.

À propos de la ville de Juniville :

- > Commune attractive de 1 247 habitants,
- > École maternelle, élémentaire et collège sur place,
- > À moins de 12 minutes de Rethel, 20 minutes de Warmeriville et 40 minutes de Reims,
- > Vous trouverez sur place une boulangerie, des restaurants, une bibliothèque, des médecins, dentistes et une pharmacie.

Si ce terrain constructible sur la commune de Juniville ne vous convient pas, nous avons peut-être d'autres annonces de parcelles constructibles dans la même commune ou aux alentours, susceptibles de vous intéresser.

MENTIONS LEGALES : Photos non contractuelles. Les annonces de terrains constructibles sont sélectionnées auprès de nos partenaires fonciers selon disponibilités et autorisation de publicité en vue de construire une maison neuve avec un Contrat de Construction de Maison Individuelle dans le cadre de la loi du 19/12/1990. Ces derniers sont soit des professionnels dûment habilités à la transaction immobilière, soit des particuliers. Les terrains sélectionnés sont disponibles à la date de la première parution de l'annonce. En aucun cas Maisons ARLOGIS ou ses collaborateurs ne sont propriétaires des terrains, ne jouent un rôle d'intermédiation ou de négociation sur la transaction et ne participent à la vente. Prix indiqués par nos partenaires fonciers.

Annnonce visible sur <http://www.repimmo.com> sous la REF n°17510326



voir tous les détails sur ce bien http://www.repimmo.com/petite_annonces_immobiliere/17510326/terrain-a_vendre-rethel-08.php

Vente Terrain BEZANNES (Marne - 51)

Surface : 1125 m²

Prix : 195000 €

Réf : 1406LESMESN-1125T -



Description détaillée :

Maisons ARLOGIS, constructeur de maisons individuelles depuis plus de 30 ans en partenariat avec ses partenaires locaux et de qualité vous propose de bâtir votre maison sur-mesure sur une parcelle constructible de 1125 m² sur le secteur Bezannes, à 3 km de la commune et de la gare Champagne-Ardenne !

À propos de ce terrain constructible à LES MESNEUX:

- > Surface de la parcelle => 1125 m²,
- > Possibilité de bâtir une maison à étage ou de plain-pied,
- > Parcelle constructible,
- > Disponible à la vente dès maintenant.

Si ce terrain constructible sur la commune des Menseux ne vous convient pas, nous avons peut-être d'autres annonces de parcelles constructibles dans la même commune ou aux alentours, susceptibles de vous intéresser.

MENTIONS LEGALES : Photos non contractuelles. Les annonces de terrains constructibles sont sélectionnées auprès de nos partenaires fonciers selon disponibilités et autorisation de publicité en vue de construire une maison neuve avec un Contrat de Construction de Maison Individuelle dans le cadre de la loi du 19/12/1990. Ces derniers sont soit des particuliers, soit des professionnels. Les terrains sélectionnés sont destinés à la construction d'une maison individuelle. En aucun cas Maisons ARLOGIS ou ses collaborateurs ne participent à l'intermédiation ou de négociation sur la transaction et ne participent à



voir tous les détails sur ce bien http://www.repimmo.com/petite_annonces_immobiliere/17506880/terrain-a_vendre-bezannes-51.php

Vente Terrain LOIVRE (Marne - 51)

Surface : 344 m²

Prix : 78404 €

Réf : 1406LOIV-344T -



Description détaillée :

Maisons ARLOGIS, constructeur de maisons individuelles depuis plus de 30 ans en partenariat avec ses partenaires locaux et de qualité vous propose de bâtir votre maison sur-mesure sur une parcelle constructible de 344m² sur la commune de Loivre (51220).

À propos de ce terrain constructible à Loivre (51220) :

- > Surface de la parcelle => 344m²,
- > Possibilité de bâtir une maison à étage ou de plain-pied,
- > Parcelle constructible,
- > Disponible à la vente dès maintenant.

À propos de la ville de Loivre :

- > Commune attractive de 1 380habitants,
- > École maternelle et élémentaire sur place puis collège à Saint-Thierry,
- > À moins de 10 minutes de Bourgogne-Fresne ou Hermonville, moins de 15m de Saint-Brice-Courcelles et 20m du centre-ville de Reims,
- > Vous y trouverez à quelques minutes, sur Cormicy un supermarché, une boulangerie, une poste, une pharmacie..

Si ce terrain constructible sur la commune de Loivre ne vous convient pas, nous avons peut-être d'autres annonces de parcelles constructibles dans la même commune ou aux alentours, susceptibles de vous intéresser.

MENTIONS LEGALES : Photos non contractuelles. Les annonces de terrains constructibles sont sélectionnées auprès

de nos partenaires fonciers selon disponibilités et autorisation de publicité en vue de construire une maison neuve avec un Contrat de Construction de Maison Individuelle dans le cadre de la loi du 19/12/1990. Ces derniers sont soit des professionnels dûment habilités à la transaction immobilière, soit des particuliers. Les terrains sélectionnés sont disponibles à la date de la première parution de l'annonce. En aucun cas Maisons ARLOGIS ou ses collaborateurs ne sont propriétaires des terrains, ne jouent un rôle d'intermédiation ou de négociation sur la transaction et ne participent à la vente. Prix indiqués par nos partenaires fonciers.

Annnonce visible sur <http://www.repimmo.com> sous la REF n°17506879



voir tous les détails sur ce bien http://www.repimmo.com/petite_annonces_immobiliere/17506879/terrain-a_vendre-loivre-51.php

Vente Maison LOIVRE (Marne - 51)

Surface : 90 m²

Surface terrain : 344 m²

Surface séjour : 40 m²

Nb pièces : 4 pièces

Chambres : 3 chambres

SDB : 1 salle de bains

Prix : 244000 €

Réf : 1406LOIV-344PP90 -



Description détaillée :

Maisons ARLOGIS, constructeur de maisons individuelles depuis plus de 30 ans en partenariat avec ses partenaires locaux et de qualité vous propose de bâtir votre maison sur-mesure sur une parcelle constructible de 344 m² sur la commune de Loivre (51220).

Maisons ARLOGIS vous présente cette maison de plain pied de 90m² avec un garage de 16m² :

Cette maison se présente de la sorte :

- 1 pièce de vie de 40m²,
- 1 suite parentale avec dressing,
- 2 chambres supplémentaires

Faites des économies d'énergie : maison aux normes RE2020 et équipée d'une pompe à chaleur.

Projet entièrement modulable.

À propos de ce terrain constructible à Loivre :

- > Surface de la parcelle => 344 m²,
- > Possibilité de bâtir une maison à étage ou de plain-pied,
- > Parcelle constructible et viabilisée
- > Disponible à la vente dès maintenant.

À propos de la ville de Loivre :

- > Commune attractive de 1 380habitants,
- > École maternelle et élémentaire sur place puis collège à Saint-Thierry,

> À moins de 10 minutes de Bourgogne-Fresne ou Hermonville, moins de 15m de Saint-Brice-Courcelles et 20m du centre-ville de Reims,

> Vous y trouverez à quelques minutes, sur Cormicy un supermarché, une boulangerie, une poste, une pharmacie..

Si ce terrain constructible sur la commune de Loivre ne vous convient pas, nous avons peut-être d'autres annonces de parcelles constructibles dans la même commune ou aux alentours, susceptibles de vous intéresser.

Le modèle est totalement adaptable à vos envies et besoins et personnalisable grâce à de nombreuses options de finition. Nous consulter pour plus d'informations. Le prix affiché comprend le coût du terrain et de la construction hors frais de notaire et taxes. Les annonces de terrains constructibles sont sélectionnées auprès de nos partenaires fonciers selon disponibilités et autorisation de publicité en vue de construire une maison neuve avec un Contrat de Construction de Maison Individuelle dans le cadre de la loi du 19/12/1990. Ces derniers

Annonce visible sur <http://www.repimmo.com> sous la REF n°17506878

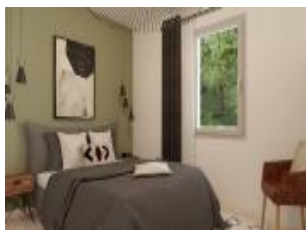

voir tous les détails sur ce bien http://www.repimmo.com/petite_annonces_immobiliere/17506878/maison-a_vendre-loivre-51.php

Vente Terrain VILLERS-MARMERY (Marne - 51)

Surface : 542 m²

Prix : 94000 €

Réf : L00012-VILLMAR-542T -



Description détaillée :

Maisons ARLOGIS, constructeur de maisons individuelles depuis plus de 30 ans en partenariat avec ses partenaires locaux et de qualité vous propose de bâtir votre maison sur-mesure sur une parcelle constructible de 542m² sur la commune de Villers-Marmery (51480).

À propos de ce terrain constructible à Villers-Marmery :

- > Surface de la parcelle => 542m²,
- > Possibilité de bâtir une maison à étage ou de plain-pied,
- > Parcelle constructible,
- > Disponible à la vente dès maintenant.

À propos de la ville de Villers-Marmery :

- > Commune attractive de 501 habitants,
- > École maternelle et primaire à Villers-Marmery puis un collège Aux Petites-Loges (2km),
- > À seulement 20 minutes de Cormontreuil/Saint-Memmie ou 25 minutes du centre-ville de Reims,
- > Vous trouverez sur place une boulangerie, un coiffeur et un restaurant, et à 2 minutes, sur Verzy, un bureau de poste, une banque, un médecin et une pharmacie.

Si ce terrain constructible sur la commune de Villers-Marmery ne vous convient pas, nous avons peut-être d'autres annonces de parcelles constructibles dans la même commune ou aux alentours, susceptibles de vous intéresser.

MENTIONS LEGALES : Photos non contractuelles. Les annonces de terrains constructibles sont sélectionnées auprès

ARLOGIS REIMS

47, rue du Colonel Fabien
51100 REIMS
Tel : 03.26.46.24.15
E-Mail : reims@arlogis.com

Catalogue PDF généré
par <http://www.repimmo.com>

de nos partenaires fonciers selon disponibilités et autorisation de publicité en vue de construire une maison neuve avec un Contrat de Construction de Maison Individuelle dans le cadre de la loi du 19/12/1990. Ces derniers sont soit des professionnels dûment habilités à la transaction immobilière, soit des particuliers. Les terrains sélectionnés sont disponibles à la date de la première parution de l'annonce. En aucun cas Maisons ARLOGIS ou ses collaborateurs ne sont propriétaires des terrains, ne jouent un rôle d'intermédiation ou de négociation sur la transaction et ne participent à la vente. Prix indiqués par nos partenaires fonciers.

Annnonce visible sur <http://www.repimmo.com> sous la REF n°17484100

voir tous les détails sur ce bien http://www.repimmo.com/petite_annonces_immobiliere/17484100/terrain-a_vendre-villers_marmery-51.php

Vente Terrain VERZY (Marne - 51)

Surface : 542 m²

Prix : 94000 €

Réf : L00012-VILLMAR-542S -



Description détaillée :

Maisons ARLOGIS, constructeur de maisons individuelles depuis plus de 30 ans en partenariat avec ses partenaires locaux et de qualité vous propose de bâtir votre maison sur-mesure sur une parcelle constructible de 542m² sur la commune de Villers-Marmery (51380), à 3km de Verzy.

À propos de ce terrain constructible à Villers-Marmery :

- > Surface de la parcelle => 542m²,
- > Possibilité de bâtir une maison à étage ou de plain-pied,
- > Parcelle constructible,
- > Disponible à la vente dès maintenant.

À propos de la ville de Villers-Marmery :

- > Commune attractive de 501 habitants,
- > École maternelle et primaire à Villers-Marmery puis un collège Aux Petites-Loges (2km),
- > À seulement 20 minutes de Cormontreuil/Saint-Memmie ou 25 minutes du centre-ville de Reims,
- > Vous trouverez sur place une boulangerie, un coiffeur et un restaurant, et à 2 minutes, sur Verzy, un bureau de poste, une banque, un médecin et une pharmacie.

Si ce terrain constructible sur la commune de Villers-Marmery ne vous convient pas, nous avons peut-être d'autres annonces de parcelles constructibles dans la même commune ou aux alentours, susceptibles de vous intéresser.

MENTIONS LEGALES : Photos non contractuelles. Les annonces de terrains constructibles sont sélectionnées auprès

de nos partenaires fonciers selon disponibilités et autorisation de publicité en vue de construire une maison neuve avec un Contrat de Construction de Maison Individuelle dans le cadre de la loi du 19/12/1990. Ces derniers sont soit des professionnels dûment habilités à la transaction immobilière, soit des particuliers. Les terrains sélectionnés sont disponibles à la date de la première parution de l'annonce. En aucun cas Maisons ARLOGIS ou ses collaborateurs ne sont propriétaires des terrains, ne jouent un rôle d'intermédiation ou de négociation sur la transaction et ne participent à la vente. Prix indiqués par nos partenaires fonciers.

Annnonce visible sur <http://www.repimmo.com> sous la REF n°17484099

Vente Terrain CORMICY (Marne - 51)

Surface : 1004 m2

Prix : 118000 €

Réf : D00005-CORMI-1004T -



Description détaillée :

Maisons ARLOGIS, constructeur de maisons individuelles depuis plus de 30 ans en partenariat avec ses partenaires locaux et de qualité vous propose de bâtir votre maison sur-mesure sur une parcelle constructible de 1004 m² sur la commune de Cormicy (51220).

À propos de ce terrain constructible à Cormicy :

- > Surface de la parcelle => 1004 m²,
- > Possibilité de bâtir une maison à étage ou de plain-pied,
- > Parcelle constructible
- > Disponible à la vente dès maintenant.

À propos de la ville de Cormicy :

- > Commune attractive de 1 487 habitants,
- > École primaire et maternelle pour la scolarité de vos enfants,
- > À seulement 15 minutes de St Brice-Courcelles/Reims ou 20 minutes du centre-ville de Reims,
- > Vous trouverez sur place, vous trouverez une boulangerie, un supermarché, un bureau de poste, un coiffeur, un médecin, un dentiste et une pharmacie.

Si ce terrain constructible sur la commune de Cormicy ne vous convient pas, nous avons peut-être d'autres annonces de parcelles constructibles dans la même commune ou aux alentours, susceptibles de vous intéresser.

MENTIONS LEGALES : Photos non contractuelles. Les annonces de terrains constructibles sont sélectionnées auprès

de nos partenaires fonciers selon disponibilités et autorisation de publicité en vue de construire une maison neuve avec un Contrat de Construction de Maison Individuelle dans le cadre de la loi du 19/12/1990. Ces derniers sont soit des professionnels dûment habilités à la transaction immobilière, soit des particuliers. Les terrains sélectionnés sont disponibles à la date de la première parution de l'annonce. En aucun cas Maisons ARLOGIS ou ses collaborateurs ne sont propriétaires des terrains, ne jouent un rôle d'intermédiation ou de négociation sur la transaction et ne participent à la vente. Prix indiqués par nos partenaires fonciers.

Annnonce visible sur <http://www.repimmo.com> sous la REF n°17479996



voir tous les détails sur ce bien http://www.repimmo.com/petite_annonces_immobiliere/17479996/terrain-a_vendre-cormicy-51.php

Vente Terrain CORMICY (Marne - 51)

Surface : 1004 m2

Prix : 118000 €

Réf : D00005-CORMI-1004S -



Description détaillée :

Maisons ARLOGIS, constructeur de maisons individuelles depuis plus de 30 ans en partenariat avec ses partenaires locaux et de qualité vous propose de bâtir votre maison sur-mesure sur une parcelle constructible de 1004 m² sur la commune de Cormicy (51220).

À propos de ce terrain constructible à Cormicy :

- > Surface de la parcelle => 1004 m²,
- > Possibilité de bâtir une maison à étage ou de plain-pied,
- > Parcelle constructible,
- > Disponible à la vente dès maintenant.

À propos de la ville de Cormicy :

- > Commune attractive de 1 487 habitants,
- > École primaire et maternelle pour la scolarité de vos enfants,
- > À seulement 15 minutes de St Brice-Courcelles/Reims ou 20 minutes du centre-ville de Reims,
- > Vous trouverez sur place, vous trouverez une boulangerie, un supermarché, un bureau de poste, un coiffeur, un médecin, un dentiste et une pharmacie

Si ce terrain constructible sur la commune de Cormicy ne vous convient pas, nous avons peut-être d'autres annonces de parcelles constructibles dans la même commune ou aux alentours, susceptibles de vous intéresser.

MENTIONS LEGALES : Photos non contractuelles. Les annonces de terrains constructibles sont sélectionnées auprès

de nos partenaires fonciers selon disponibilités et autorisation de publicité en vue de construire une maison neuve avec un Contrat de Construction de Maison Individuelle dans le cadre de la loi du 19/12/1990. Ces derniers sont soit des professionnels dûment habilités à la transaction immobilière, soit des particuliers. Les terrains sélectionnés sont disponibles à la date de la première parution de l'annonce. En aucun cas Maisons ARLOGIS ou ses collaborateurs ne sont propriétaires des terrains, ne jouent un rôle d'intermédiation ou de négociation sur la transaction et ne participent à la vente. Prix indiqués par nos partenaires fonciers.

Annnonce visible sur <http://www.repimmo.com> sous la REF n°17479995



voir tous les détails sur ce bien http://www.repimmo.com/petite_annonces_immobiliere/17479995/terrain-a_vendre-cormicy-51.php

Vente Maison CORMICY (Marne - 51)

Surface : 100 m²

Surface terrain : 1004 m²

Surface séjour : 46 m²

Nb pièces : 4 pièces

Chambres : 3 chambres

SDB : 1 salle de bains

Prix : 318000 €

Réf : D00005-CORMI-1004S10 -



Description détaillée :

Maisons ARLOGIS, constructeur de maisons individuelles depuis plus de 30 ans en partenariat avec ses partenaires locaux et de qualité vous propose de bâtir votre maison sur-mesure sur une parcelle constructible de 1004 m² sur la commune de Cormicy (51220).

Maisons ARLOGIS vous présente cette maison de plain pied en 100m² :

Cette maison se présente de la sorte :

- 1 pièce de vie de 40m² avec cuisine ouverte,
- cellier, salle de bain et WC séparés.
- 3 chambres

Faites des économies d'énergie : maison aux normes RE2020 et équipée d'une pompe à chaleur.

Projet entièrement modulable.

À propos de ce terrain constructible à Cormicy :

- > Surface de la parcelle => 1004 m²,
- > Possibilité de bâtir une maison à étage ou de plain-pied,
- > Parcelle constructible,
- > Disponible à la vente dès maintenant.

À propos de la ville de Cormicy :

- > Commune attractive de 1 487 habitants,
- > École primaire et maternelle pour la scolarité de vos enfants,

> À seulement 15 minutes de St Brice-Courcelles/Reims ou 20 minutes du centre-ville de Reims,
> Vous trouverez sur place, vous trouverez une boulangerie, un supermarché, un bureau de poste, un coiffeur, un médecin, un dentiste et une pharmacie

Si ce terrain constructible sur la commune de Cormicy ne vous convient pas, nous avons peut-être d'autres annonces de parcelles constructibles dans la même commune ou aux alentours, susceptibles de vous intéresser.

Le modèle est totalement adaptable à vos envies et besoins et personnalisable grâce à de nombreuses options de finition. Nous consulter pour plus d'informations. Le prix affiché comprend le coût du terrain et de la construction hors frais de notaire et taxes. Les annonces de terrains constructibles sont sélectionnées auprès de nos partenaires fonciers selon disponibilités et autorisation de publicité en vue de construire une maison neuve avec un Contrat de Construction de Maison Individuelle dans le cadre de la loi du 19/12/1990. Ces derniers sont soit des professionnels

Annnonce visible sur <http://www.repimmo.com> sous la REF n°17479994



voir tous les détails sur ce bien http://www.repimmo.com/petite_annonces_immobiliere/17479994/maison-a_vendre-cormicy-51.php

Vente Maison CERNAY-LES-REIMS (Marne - 51)

Surface : 100 m²

Surface terrain : 428 m²

Surface séjour : 40 m²

Nb pièces : 4 pièces

Chambres : 3 chambres

SDB : 1 salle de bains

Prix : 304409 €

Réf : L00002BERRU-428S100 -



Description détaillée :

Avec Maisons ARLOGIS, bâtisseur de maisons individuelles depuis plus de 30 ans, construisez votre maison sur-mesure, sur un terrain viabilisé et borné de 428m², à 4 km de cernay les reims (51420) et à 20min. de Reims (51100), sur la commune de Berru (51420).

Maisons ARLOGIS vous présente cette maison de plain pied en 100m² :

Cette maison se présente de la sorte :

- 1 pièce de vie de 40m² avec cuisine ouverte,
- 1 cellier,
- 3 chambres de 10m²,
- salle de bain et WC séparé.

Faites des économies d'énergie : maison aux normes RE2020 et équipée d'une pompe à chaleur.

Projet entièrement modulable.

À propos de ce terrain constructible à Berru (51420) :

- > Surface de la parcelle => 428 m²,
- > Possibilité de bâtir une maison à étage ou de plain-pied,
- > Parcelle constructible, viabilisée et bornée.
- > Disponible à la vente dès maintenant.

À propos de la ville de Berru :

- > Commune attractive de 596 habitants,

- > École primaire scolarité de vos enfants et collège à 4 km sur Witry-lès-Reims,
- > À seulement 10 minutes de Cernay/Reims ou moins de 20 minutes du centre-ville de Reims,
- > Vous trouverez, à quelques kilomètres sur Witry-les-Reims, un supermarché, une boulangerie, un bureau de poste, un médecin et une pharmacie.

Si ce terrain constructible sur la commune de Berru ne vous convient pas, nous avons peut-être d'autres annonces de parcelles constructibles dans la même commune ou aux alentours, susceptibles de vous intéresser.

Le modèle est totalement adaptable à vos envies et besoins et personnalisable grâce à de nombreuses options de finition. Nous consulter pour plus d'informations. Le prix affiché comprend le coût du terrain et de la construction hors frais de notaire et taxes. Les annonces de terrains constructibles sont sélectionnées auprès de nos partenaires fonciers selon disponibilités et autorisation de publicité en vue de construire une maison neuve avec un Contrat de Construction de Maison Individuelle dans le cadre de la loi du 19/12/1990.

Annnonce visible sur <http://www.repimmo.com> sous la REF n°17469613



voir tous les détails sur ce bien http://www.repimmo.com/petite_annonces_immobiliere/17469613/maison-a_vendre-cernay_les_reims-51.php

Vente Terrain COULOMMES-LA-MONTAGNE (Marne - 51)

Surface : 771 m²

Prix : 144000 €

Réf : 0106COUL-771T -



Description détaillée :

Maisons ARLOGIS, constructeur de maisons individuelles depuis plus de 30 ans vous propose de bâtir votre maison sur-mesure sur la commune de Coulommès-la-Montagne (51390) à 12 min de la Gare Champagne TGV (Bezannes - 51430) et à 15min. de Reims (51100).

À propos de ce terrain constructible à Coulommès-la-Montagne :

- > Surface de la parcelle => 771m²,
- > Possibilité de bâtir une maison à étage ou de plain-pied,
- > Terrain viabilisé, borné et arboré.
- > + de 20m de façade
- > Disponible à la vente dès maintenant.

À propos de la ville de Coulommès-la-Montagne :

- > Commune attractive de 206 habitants,
- > École élémentaire et maternelle à Pargny-lès-Reims,
- > Vous trouverez à Pargny-lès-Reims un médecin, dentiste, pharmacie et une boulangerie. Puis sur Gueux un supermarché et une épicerie.
- > À moins de 5 minutes de Gueux et à moins de 20 minutes du centre-ville de Reims,

Donner vie à vos projets avec la construction sur-mesure. Elle s'inscrit à l'air du temps avec une demeure unique pour lequel aucune demeure ne s'apparente à la vôtre. Ce projet de vie s'adapte tout à fait à votre mode de vie et vos envies. En effet, il est nécessaire de démarrer son projet de vie avec un constructeur de confiance qui vous assistera à chaque

niveau de votre projet : de la recherche de parcelle constructible à jusqu'à la livraison.

Si ce terrain constructible sur la commune de Coulommès-la-Montagne ne vous convient pas, nous avons peut-être d'autres annonces de parcelles constructibles dans la même commune ou aux alentours, susceptibles de vous intéresser.

MENTIONS LEGALES : Photos non contractuelles. Les annonces de terrains constructibles sont sélectionnées auprès de nos partenaires fonciers selon disponibilités et autorisation de publicité en vue de construire une maison neuve avec un Contrat de Construction de Maison Individuelle dans le cadre de la loi du 19/12/1990. Ces derniers sont soit des professionnels dûment habilités à la transaction immobilière, s

Annnonce visible sur <http://www.repimmo.com> sous la REF n°17463395



voir tous les détails sur ce bien http://www.repimmo.com/petite_annonces_immobiliere/17463395/terrain-a_vendre-coulommès_la_montagne-51.php

Vente Terrain BEZANNES (Marne - 51)

Surface : 457 m²

Prix : 119000 €

Réf : 3105COUL-460T -

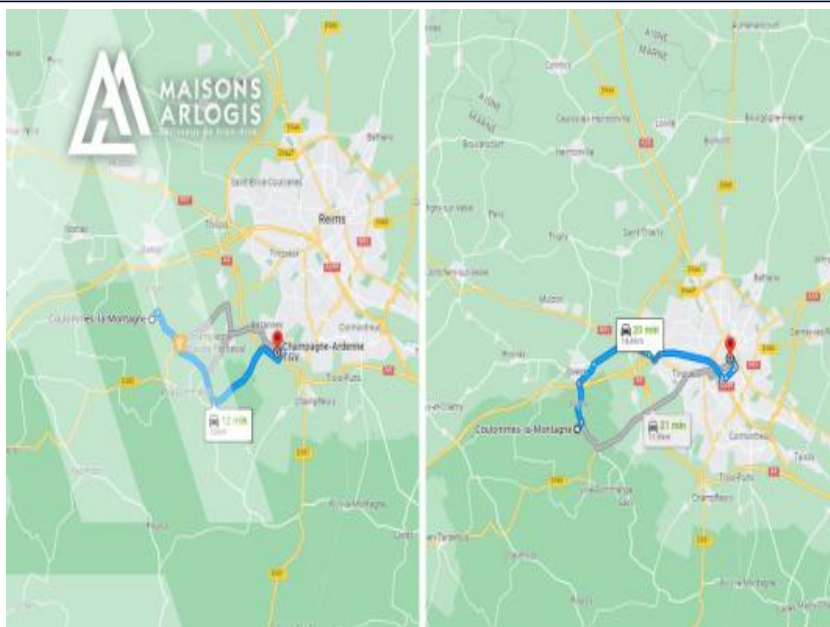

Description détaillée :

Maisons ARLOGIS, constructeur de maisons individuelles depuis plus de 30 ans vous propose de bâtir votre maison sur-mesure sur la commune de Coulommès-la-Montagne (51390) à 3 kilomètres de Gueux et à 12min de la gare Champagne TGV !

À propos de ce terrain constructible à Coulommès-la-Montagne :

- > Surface de la parcelle => 457m²,
- > Possibilité de bâtir une maison à étage ou de plain-pied,
- > Terrain viabilisé, arboré et borné.
- > Façade 20 mètres.
- > Disponible à la vente dès maintenant.

À propos de la ville de Coulommès-la-Montagne (51390) :

- > Commune attractive de 206 habitants,
- > École élémentaire et maternelle à Pargny-lès-Reims,
- > Vous trouverez à Pargny-lès-Reims un médecin, dentiste, pharmacie et une boulangerie. Puis sur Gueux un supermarché et une épicerie.
- > À moins de 5 minutes de Gueux et à moins de 20 minutes du centre-ville de Reims,

Donner vie à vos projets avec la construction sur-mesure. Elle s'inscrit à l'air du temps avec une demeure unique pour lequel aucune demeure ne s'apparente à la vôtre. Ce projet de vie s'adapte tout à fait à votre mode de vie et vos envies. En effet, il est nécessaire de démarrer son projet de vie avec un constructeur de confiance qui vous assistera à chaque

niveau de votre projet : de la recherche de parcelle constructible à jusqu'à la livraison.

Si ce terrain constructible sur la commune de Coulommès-la-Montagne ne vous convient pas, nous avons peut-être d'autres annonces de parcelles constructibles dans la même commune ou aux alentours, susceptibles de vous intéresser.

MENTIONS LEGALES : Photos non contractuelles. Les annonces de terrains constructibles sont sélectionnées auprès de nos partenaires fonciers selon disponibilités et autorisation de publicité en vue de construire une maison neuve avec un Contrat de Construction de Maison Individuelle dans le cadre de la loi du 19/12/1990. Ces derniers sont soit des professionnels dûment habilités à la transaction immobilière, soit des partic

Annnonce visible sur <http://www.repimmo.com> sous la REF n°17460135



voir tous les détails sur ce bien http://www.repimmo.com/petite_annonces_immobiliere/17460135/terrain-a_vendre-bezannes-51_php

Vente Terrain GUEUX (Marne - 51)

Surface : 484 m²

Prix : 115000 €

Réf : D0001ROSN484S -



Description détaillée :

Maisons ARLOGIS, constructeur de maisons individuelles depuis plus de 30 ans en partenariat avec ses partenaires locaux et de qualité vous propose de bâtir votre maison sur-mesure sur une parcelle constructible de 484 m², à seulement 2km de Gueux, sur la commune des Rosnay (51390).

À propos de ce terrain constructible à Rosnay (51390) :

- > Surface de la parcelle => 484 m²,
- > Possibilité de bâtir une maison à étage ou de plain-pied,
- > Parcelle constructible,
- > Disponible à la vente dès maintenant.

À propos de la ville de Rosnay :

- > Commune attractive de 362 habitants,
- > École primaire et maternelle pour la scolarité de vos enfants sur place et un collège à 4km,
- > À 6minutes de Gueux, 10minutes de Thillois et à moins de 20 minutes du centre-ville de Reims,
- > Vous trouverez à quelques kilomètres sur Muizon des professionnels de la santé, un supermarché, une épicerie, une boulangerie, une station-service et un bureau de poste.

Si ce terrain constructible sur la commune des Rosnay ne vous convient pas, nous avons peut-être d'autres annonces de parcelles constructibles dans la même commune ou aux alentours, susceptibles de vous intéresser.

MENTIONS LEGALES : Photos non contractuelles. Les annonces de terrains constructibles sont sélectionnées auprès

de nos partenaires fonciers selon disponibilités et autorisation de publicité en vue de construire une maison neuve avec un Contrat de Construction de Maison Individuelle dans le cadre de la loi du 19/12/1990. Ces derniers sont soit des professionnels dûment habilités à la transaction immobilière, soit des particuliers. Les terrains sélectionnés sont disponibles à la date de la première parution de l'annonce. En aucun cas Maisons ARLOGIS ou ses collaborateurs ne sont propriétaires des terrains, ne jouent un rôle d'intermédiation ou de négociation sur la transaction et ne participent à la vente. Prix indiqués par nos partenaires fonciers.

Annnonce visible sur <http://www.repimmo.com> sous la REF n°17455638



voir tous les détails sur ce bien http://www.repimmo.com/petite_annonces_immobiliere/17455638/terrain-a_vendre-queux-51.php

Vente Terrain SAINT-ETIENNE-SUR-SUIPPE (Marne - 51)

Surface : 550 m²

Prix : 55000 €

Réf : 3005STETIENN-570T -



Description détaillée :

Maisons ARLOGIS, constructeur de maisons individuelles depuis plus de 30 ans en partenariat avec ses partenaires locaux et de qualité vous propose de bâtir votre maison sur-mesure sur une parcelle constructible de 550 m² sur la commune de Saint-Etienne-sur-Suipe (51110).

À propos de ce terrain constructible à Saint-Etienne-sur-Suipe :

- > Surface de la parcelle = 550 m²,
- > Possibilité de bâtir une maison à étage ou de plain-pied,
- > Parcelle constructible et viabilisée
- > Disponible à la vente dès maintenant.

À propos de la ville de Saint-Etienne-sur-Suipe :

- > Commune attractive de 335 habitants,
- > École maternelle et élémentaire à Auménancourt,
- > À moins de 10 minutes de Warmeriville, moins de 15m de Witry-lès-Reims et 20m de Reims,
- > Vous trouverez à deux minutes, sur Bazancourt, une boulangerie, une poste, une banque et une pharmacie.

Si ce terrain constructible sur la commune de Saint-Etienne-sur-Suipe ne vous convient pas, nous avons peut-être d'autres annonces de parcelles constructibles dans la même commune ou aux alentours, susceptibles de vous intéresser.

MENTIONS LEGALES : Photos non contractuelles. Les annonces de terrains constructibles sont sélectionnées auprès

de nos partenaires fonciers selon disponibilités et autorisation de publicité en vue de construire une maison neuve avec un Contrat de Construction de Maison Individuelle dans le cadre de la loi du 19/12/1990. Ces derniers sont soit des professionnels dûment habilités à la transaction immobilière, soit des particuliers. Les terrains sélectionnés sont disponibles à la date de la première parution de l'annonce. En aucun cas Maisons ARLOGIS ou ses collaborateurs ne sont propriétaires des terrains, ne jouent un rôle d'intermédiation ou de négociation sur la transaction et ne participent à la vente. Prix indiqués par nos partenaires fonciers.

Annnonce visible sur <http://www.repimmo.com> sous la REF n°17455636



voir tous les détails sur ce bien http://www.repimmo.com/petite_annonces_immobiliere/17455636/terrain-a_vendre-saint_etienne_sur_suiippe-51.php

Vente Terrain BOULT-SUR-SUIPPE (Marne - 51)

Surface : 500 m²

Prix : 66000 €

Réf : 3005BOULT-479T -



Description détaillée :

Maisons ARLOGIS, constructeur de maisons individuelles depuis plus de 30 ans en partenariat avec ses partenaires locaux et de qualité vous propose de bâtir votre maison sur-mesure sur une parcelle constructible de 500 m² sur la commune de Boult-sur-Suipe (51110) à seulement 2 kilomètres de Bazancourt !

À propos de ce terrain constructible à Boult-sur-Suipe :

- > Surface de la parcelle => 500 m²,
- > Possibilité de bâtir une maison à étage ou de plain-pied,
- > Parcelle constructible,
- > Disponible à la vente dès maintenant.

À propos de la ville de Boult-sur-Suipe :

- > Commune attractive de 1 780 habitants,
- > Crèche, école maternelle et élémentaire sur place puis collège à Bazancourt,
- > À moins de 5 minutes de Bazancourt, 10m de Warmeriville, 20 minutes de Rethel et de Reims,
- > Vous y trouverez à quelques minutes, sur Bazancourt, un médecin, un dentiste, une pharmacie, un supermarché, une épicerie, une boulangerie, station-service et un bureau de poste.

Si ce terrain constructible sur la commune de Boult-sur-Suipe ne vous convient pas, nous avons peut-être d'autres annonces de parcelles constructibles dans la même commune ou aux alentours, susceptibles de vous intéresser.

MENTIONS LEGALES : Photos non contractuelles. Les annonces de terrains constructibles sont sélectionnées auprès

ARLOGIS REIMS

47, rue du Colonel Fabien
51100 REIMS
Tel : 03.26.46.24.15
E-Mail : reims@arlogis.com

Catalogue PDF généré
par <http://www.repimmo.com>

de nos partenaires fonciers selon disponibilités et autorisation de publicité en vue de construire une maison neuve avec un Contrat de Construction de Maison Individuelle dans le cadre de la loi du 19/12/1990. Ces derniers sont soit des professionnels dûment habilités à la transaction immobilière, soit des particuliers. Les terrains sélectionnés sont disponibles à la date de la première parution de l'annonce. En aucun cas Maisons ARLOGIS ou ses collaborateurs ne sont propriétaires des terrains, ne jouent un rôle d'intermédiation ou de négociation sur la transaction et ne participent à la vente. Prix indiqués par nos partenaires fonciers.

Annnonce visible sur <http://www.repimmo.com> sous la REF n°17455635

voir tous les détails sur ce bien http://www.repimmo.com/petite_annonces_immobiliere/17455635/terrain-a_vendre-boult_sur_suipe-51.php

Vente Maison BOULT-SUR-SUIPPE (Marne - 51)

Surface : 110 m²

Surface terrain : 500 m²

Surface séjour : 40 m²

Nb pièces : 4 pièces

Chambres : 3 chambres

Prix : 285000 €

Réf : 3005BOULT-479T100 -



Description détaillée :

Maisons ARLOGIS, constructeur de maisons individuelles depuis plus de 30 ans en partenariat avec ses partenaires locaux et de qualité vous propose de bâtir votre maison sur-mesure sur une parcelle constructible de 500m² sur la commune de Boult-sur-Suipe (51110) à seulement 2 kilomètres de Bazancourt !

Maisons ARLOGIS vous présente cette maison à étage de 110m² :

- 1 pièce de vie de 40m²,
- 1 cellier.
- 3 chambres
- 1 salle de bain et 2 WC
- Réalisez des économies d'énergies avec les Normes RE2020
- Pompe à chaleur

Maison sur-mesure : entièrement ajustable.

À propos de ce terrain constructible à Boult-sur-Suipe :

- > Surface de la parcelle => 500 m²,
- > Possibilité de bâtir une maison à étage ou de plain-pied,
- > Parcelle constructible,
- > Disponible à la vente dès maintenant.

À propos de la ville de Boult-sur-Suipe :

- > Commune attractive de 1 780 habitants,

- > Crèche, école maternelle et élémentaire sur place puis collège à Bazancourt,
- > À moins de 5 minutes de Bazancourt, 10m de Warmeriville, 20 minutes de Rethel et de Reims,
- > Vous y trouverez à quelques minutes, sur Bazancourt, un médecin, un dentiste, une pharmacie, un supermarché, une épicerie, une boulangerie, station-service et un bureau de poste.

Si ce terrain constructible sur la commune de Boulton-sur-Suippe ne vous convient pas, nous avons peut-être d'autres annonces de parcelles constructibles dans la même commune ou aux alentours, susceptibles de vous intéresser.

Annnonce visible sur <http://www.repimmo.com> sous la REF n°17455634



voir tous les détails sur ce bien http://www.repimmo.com/petite_annonces_immobiliere/17455634/maison-a_vendre-boult_sur_suipe-51.php

Vente Terrain VERZY (Marne - 51)

Surface : 1000 m²

Prix : 135500 €

Réf : 2705-1100T-VERZY -



Description détaillée :

Maisons ARLOGIS, constructeur de maisons individuelles depuis plus de 30 ans en partenariat avec ses partenaires locaux et de qualité vous propose de bâtir votre maison sur-mesure sur une parcelle constructible de 1000m² sur la commune de Verzy (51380).

À propos de ce terrain constructible à Verzy :

- > Surface de la parcelle => 1000 m²,
- > Possibilité de bâtir une maison à étage ou de plain-pied,
- > Parcelle constructible,
- > Disponible à la vente dès maintenant.

À propos de la ville de Verzy :

- > Commune attractive de 961 habitants,
- > École primaire, maternelle et un collège dans le village,
- > 5 Médecins, 1 dentiste et 1 pharmacie à votre service
- > Boulangerie, boucherie, 3 banques, coiffeur et poste au sein même de Verzy
- > A moins de 20 minutes de Cormontreuil, 25 minutes du centre-ville de Reims et Châlons-en-Champagne,

Si ce terrain constructible sur la commune de Verzy ne vous convient pas, nous avons peut-être d'autres annonces de parcelles constructibles dans la même commune ou aux alentours, susceptibles de vous intéresser.

MENTIONS LEGALES : Photos non contractuelles. Les annonces de terrains constructibles sont sélectionnées auprès

de nos partenaires fonciers selon disponibilités et autorisation de publicité en vue de construire une maison neuve avec un Contrat de Construction de Maison Individuelle dans le cadre de la loi du 19/12/1990. Ces derniers sont soit des professionnels dûment habilités à la transaction immobilière, soit des particuliers. Les terrains sélectionnés sont disponibles à la date de la première parution de l'annonce. En aucun cas Maisons ARLOGIS ou ses collaborateurs ne sont propriétaires des terrains, ne jouent un rôle d'intermédiation ou de négociation sur la transaction et ne participent à la vente. Prix indiqués par nos partenaires fonciers.

Annnonce visible sur <http://www.repimmo.com> sous la REF n°17445224



voir tous les détails sur ce bien http://www.repimmo.com/petite_annonces_immobiliere/17445224/terrain-a_vendre-verzy-51.php

Vente Terrain CERNAY-LES-REIMS (Marne - 51)

Surface : 500 m²

Prix : 87000 €

Réf : 2505-500S-Nogentl_A -



Description détaillée :

Maisons ARLOGIS, constructeur de maisons individuelles depuis plus de 30 ans vous propose de réaliser votre maison sur-mesure et aux normes RE2020 sur une parcelle constructible de 500m² sur la commune de Nogent l'Abbesse (51420), à 6km de Cernay les Reims (51420).

À propos de ce terrain constructible à Nogent l'Abbesse :

- > Surface de la parcelle => 500m²,
- > Possibilité de bâtir une maison à étage ou de plain-pied,
- > Parcelle constructible et viabilisée.
- > Disponible à la vente dès maintenant.

À propos de la ville de Nogent l'Abbesse :

- > Commune attractive de 524 habitants,
- > École primaire scolarité de vos enfants dans la commune et collège à Witry-lès-Reims,
- > À seulement 10 minutes de Cernay les Reims ou moins de 20 minutes du centre-ville de Reims,
- > Vous trouverez, à quelques kilomètres sur Cernay-les-Reims, un médecin, une boulangerie, un restaurant, un dentiste et une pharmacie.

Si ce terrain constructible sur la commune de Nogent l'Abbesse ne vous convient pas, nous avons peut-être d'autres annonces de parcelles constructibles dans la même commune ou aux alentours, susceptibles de vous intéresser.

MENTIONS LEGALES : Photos non contractuelles. Les annonces de terrains constructibles sont sélectionnées auprès

de nos partenaires fonciers selon disponibilités et autorisation de publicité en vue de construire une maison neuve avec un Contrat de Construction de Maison Individuelle dans le cadre de la loi du 19/12/1990. Ces derniers sont soit des professionnels dûment habilités à la transaction immobilière, soit des particuliers. Les terrains sélectionnés sont disponibles à la date de la première parution de l'annonce. En aucun cas Maisons ARLOGIS ou ses collaborateurs ne sont propriétaires des terrains, ne jouent un rôle d'intermédiation ou de négociation sur la transaction et ne participent à la vente. Prix indiqués par nos partenaires fonciers.

Annnonce visible sur <http://www.repimmo.com> sous la REF n°17440778



voir tous les détails sur ce bien http://www.repimmo.com/petite_annonces_immobiliere/17440778/terrain-a_vendre-cernay_les_reims-51.php

Vente Terrain CERNAY-LES-REIMS (Marne - 51)

Surface : 701 m²

Prix : 94000 €

Réf : 2505-701S-Nogentl_A -



Description détaillée :

Maisons ARLOGIS, constructeur de maisons individuelles depuis plus de 30 ans vous propose de réaliser votre maison sur-mesure et aux normes RE2020 sur une parcelle constructible de 701m² sur la commune de Nogent l'Abbesse (51420), à 6km de Cernay les Reims (51420).

À propos de ce terrain constructible à Nogent l'Abbesse :

- > Surface de la parcelle => 701m²,
- > Possibilité de bâtir une maison à étage ou de plain-pied,
- > Parcelle constructible et viabilisée.
- > Disponible à la vente dès maintenant.

À propos de la ville de Nogent l'Abbesse :

- > Commune attractive de 524 habitants,
- > École primaire scolarité de vos enfants dans la commune et collège à Witry-lès-Reims,
- > À seulement 10 minutes de Cernay les Reims ou moins de 20 minutes du centre-ville de Reims,
- > Vous trouverez, à quelques kilomètres sur Cernay-les-Reims, un médecin, une boulangerie, un restaurant, un dentiste et une pharmacie.

Si ce terrain constructible sur la commune de Nogent l'Abbesse ne vous convient pas, nous avons peut-être d'autres annonces de parcelles constructibles dans la même commune ou aux alentours, susceptibles de vous intéresser.

MENTIONS LEGALES : Photos non contractuelles. Les annonces de terrains constructibles sont sélectionnées auprès

de nos partenaires fonciers selon disponibilités et autorisation de publicité en vue de construire une maison neuve avec un Contrat de Construction de Maison Individuelle dans le cadre de la loi du 19/12/1990. Ces derniers sont soit des professionnels dûment habilités à la transaction immobilière, soit des particuliers. Les terrains sélectionnés sont disponibles à la date de la première parution de l'annonce. En aucun cas Maisons ARLOGIS ou ses collaborateurs ne sont propriétaires des terrains, ne jouent un rôle d'intermédiation ou de négociation sur la transaction et ne participent à la vente. Prix indiqués par nos partenaires fonciers.

Annnonce visible sur <http://www.repimmo.com> sous la REF n°17440777



voir tous les détails sur ce bien http://www.repimmo.com/petite_annonces_immobiliere/17440777/terrain-a_vendre-cernay_les_reims-51.php

Vente Terrain GUYENCOURT (Aisne - 02)

Surface : 1162 m²

Prix : 59900 €

Réf : 2405-1162T-GUYENCOUR -



Description détaillée :

Maisons ARLOGIS, constructeur de maisons individuelles depuis plus de 30 ans vous propose de faire bâtir une maison à étage ou de plain-pieds, répondant aux nouvelles normes énergétiques RE2020 sur une parcelle de 1162 m² sur la commune de Guyencourt (02160), près de Cauroy-les-Hermonville (51220).

À propos de ce terrain constructible à Guyencourt :

- > Surface de la parcelle => 1162 m²,
- > Possibilité de réaliser une maison à étage ou de plain pieds SUR MESURE, aux normes RE2020
- > Parcelle constructible,
- > Disponible à la vente dès maintenant.

À propos de la ville de Guyencourt :

- > Commune attractive de 258 habitants,
- > École maternelle et élémentaire à Hermonville
- > À moins de 5 minutes de Hermonville et à moins de 20 minutes du centre-ville de Reims,
- > Vous y trouverez à quelques minutes, sur Hermonville des professionnels de la santé, une épicerie, une boulangerie et un restaurant.

Si ce terrain constructible sur la commune de Guyencourt ne vous convient pas, nous avons peut-être d'autres annonces de parcelles constructibles dans la même commune ou aux alentours, susceptibles de vous intéresser.

MENTIONS LEGALES : Photos non contractuelles. Les annonces de terrains constructibles sont sélectionnées auprès

ARLOGIS REIMS
47, rue du Colonel Fabien
51100 REIMS
Tel : 03.26.46.24.15
E-Mail : reims@arlogis.com

Catalogue PDF généré
par <http://www.repimmo.com>

de nos partenaires fonciers selon disponibilités et autorisation de publicité en vue de construire une maison neuve avec un Contrat de Construction de Maison Individuelle dans le cadre de la loi du 19/12/1990. Ces derniers sont soit des professionnels dûment habilités à la transaction immobilière, soit des particuliers. Les terrains sélectionnés sont disponibles à la date de la première parution de l'annonce. En aucun cas Maisons ARLOGIS ou ses collaborateurs ne sont propriétaires des terrains, ne jouent un rôle d'intermédiation ou de négociation sur la transaction et ne participent à la vente. Prix indiqués par nos partenaires fonciers.

Annnonce visible sur <http://www.repimmo.com> sous la REF n°17437057



voir tous les détails sur ce bien http://www.repimmo.com/petite_annonces_immobiliere/17437057/terrain-a_vendre-guyencourt-02.php