catalogue PDF généré
par http://www.repimmo.com

MINVEST

84 rue chanzy 51100 REIMS

Tel : 06.50.31.41.39

E-Mail : laurent@habitbois.com

MINVEST
84 rue chanzy
51100 REIMS
Tel : 06.50.31.41.39
E-Mail : laurent@habitbois.com

catalogue PDF généré par http://www.repimmo.com

Vente Terrain REIMS (Marne - 51)

Surface : 500 m2

Prix : 483600 €

Réf : LS1202_D5108491D -

Description détaillée :

HABITBOIS vous propose de vous construire une villa de 160 M² Habitable + Garage sur un emplacement RARE de 500 M² à JOUY LES REIMS. Livraison : SEPTEMBRE 2025

Cette maison comprends :

- Double garage
- Une entrée avec dressing
- Un cellier
- Un bel espace de vie de 66 M²
- Une suite parentale

A l'étage :

- 3 grandes chambres avec placards
- Un bureau
- 1 salle d'eau
- 1 WC

Cette construction en ossature bois bénéficie d'une haute isolation thermique et des matériaux de qualité.

HABITBOIS est un constructeur en CCMI vous apportant une garantie financière de prix et de délais convenu.

catalogue PDF généré par http://www.repimmo.com

MINVEST
84 rue chanzy
51100 REIMS
Tel : 06.50.31.41.39
E-Mail : laurent@habitbois.com

HABITBOIS vous construit des maisons « sur-mesure » ...

Pour toutes informations, n'hésitez pas à contacter LAURENT : 06 58 48 44 13

Annonce visible sur http://www.repimmo.com sous la REF n°18314356

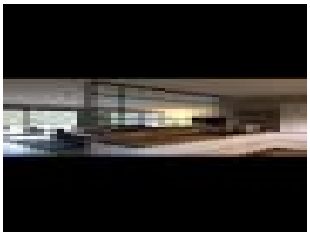

voir tous les détails sur ce bien http://www.repimmo.com/petite_annonces_immobiliere/18314356/terrain-a_vendre-reims-51.php

MINVEST
84 rue chanzy
51100 REIMS
Tel : 06.50.31.41.39
E-Mail : laurent@habitbois.com

catalogue PDF généré par http://www.repimmo.com

Vente Maison JOUY-LES-REIMS (Marne - 51)

Surface : 85 m2

Prix : 279500 €

Réf : LS022401_D6100590D -

Description détaillée :

HABITBOIS vous propose de vous construire une maison de 85 M² Habitable + Garage sur un Terrain de 500 M² à JOUY les REIMS

Le prix comprend la maison + terrain

Cette maison de Plain-pied comprends :

- Une entrée
- Un bel espace de vie
- 3 belles chambres
- Une salle de bain
- 1 wc
- Un garage

Cette construction en ossature bois bénéficie d'une haute isolation thermique et des matériaux de qualité.

HABITBOIS est un constructeur en CCMI vous apportant une garantie financière de prix et de délais convenu.

HABITBOIS vous construit des maisons « sur-mesure » ...

Pour toutes informations, n'hésitez pas à contacter LAURENT : 06 58 48 44 13

Annonce visible sur http://www.repimmo.com sous la REF n°18314355
voir tous les détails sur ce bien http://www.repimmo.com/petite_annonces_immobiliere/18314355/maison-a_vendre-jouy_les_reims-51.php

MINVEST
84 rue chanzy
51100 REIMS
Tel : 06.50.31.41.39
E-Mail : laurent@habitbois.com

catalogue PDF généré par http://www.repimmo.com

Vente Maison JOUY-LES-REIMS (Marne - 51)

Surface : 110 m2

Prix : 349900 €

Réf : SI2314_D2844956D -

Description détaillée :

HABITBOIS vous propose de vous construire une maison de 110 M² Habitable + Garage sur un emplacement RARE de 500 M² à JOUY LES REIMS

Cette maison comprends :

- Une entrée avec dressing
- Un bel espace de vie
- Une suite parentale
- 2 grandes chambres avec placards
- Un bureau
- Une salle de bain
- 2 wc
- Un cellier
- Un garage

Cette construction en ossature bois bénéficie d'une haute isolation thermique et des matériaux de qualité.

HABITBOIS est un constructeur en CCMI vous apportant une garantie financière de prix et de délais convenu.

HABITBOIS vous construit des maisons « sur-mesure » ...

Pour toutes informations, n'hésitez pas à contacter LAURENT : 06 58 48 44 13

MINVEST
84 rue chanzy
51100 REIMS
Tel : 06.50.31.41.39
E-Mail : laurent@habitbois.com

catalogue PDF généré par http://www.repimmo.com

Annonce visible sur http://www.repimmo.com sous la REF n°18314353

voir tous les détails sur ce bien http://www.repimmo.com/petite_annonces_immobiliere/18314353/maison-a_vendre-jouy_les_reims-51.php

MINVEST
84 rue chanzy
51100 REIMS
Tel : 06.50.31.41.39
E-Mail : laurent@habitbois.com

catalogue PDF généré par http://www.repimmo.com

Vente Maison PRUNAY (Marne - 51)

Surface : 125 m2

Prix : 340600 €

Réf : SI2303_D7903140D -

Description détaillée :

HABITBOIS vous propose de vous construire une maison de 125 M² Habitable + Garage sur un emplacement RARE de 500 M² à Prunay.

Cette maison à étage comprends :

- Une entrée avec dressing
- Un bel espace de vie
- Une suite parentale
- 3 grandes chambres avec placards
- Une salle de bain
- 2 wc
- Un cellier
- Un garage

Cette construction en ossature bois bénéficie d'une haute isolation thermique et des matériaux de qualité.

HABITBOIS est un constructeur en CCMI vous apportant une garantie financière de prix et de délais convenu.

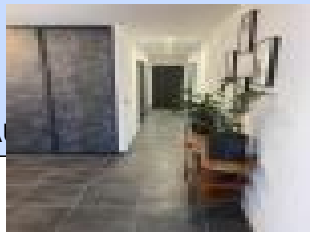

voir tous les détails sur ce bien http://www.repimmo.com/petite_annonces_immobiliere/18314352/maison-a_vendre-prunay-51.php

MINVEST
84 rue chanzy
51100 REIMS
Tel : 06.50.31.41.39
E-Mail : laurent@habitbois.com

catalogue PDF généré par http://www.repimmo.com

Vente Maison REIMS (Marne - 51)

Surface : 129 m2

Prix : 454000 €

Réf : JOUY7_D6652960D -

Description détaillée :

Découvrez cette maison contemporaine exceptionnelle, alliant modernité et nature. Avec ses 4 chambres spacieuses et un vaste séjour baigné de lumière, elle s'ouvre majestueusement sur un vignoble pittoresque. Conçue avec une ossature bois, elle promet une intégration harmonieuse dans son environnement. Son permis de construire est en cours, offrant une opportunité rare de personnaliser votre futur chez-vous. L'isolation écologique garantit confort et économies d'énergie, tout en respectant l'environnement. Ne manquez pas cette chance unique de vivre dans un cadre idyllique, alliant élégance et durabilité. Contactez-nous pour plus d'informations!

Annonce visible sur http://www.repimmo.com sous la REF n°18314350

voir tous les détails sur ce bien http://www.repimmo.com/petite_annonces_immobiliere/18314350/maison-a_vendre-reims-51.php

MINVEST
84 rue chanzy
51100 REIMS
Tel : 06.50.31.41.39
E-Mail : laurent@habitbois.com

catalogue PDF généré par http://www.repimmo.com

Vente Maison REIMS (Marne - 51)

Surface : 135 m2

Prix : 468960 €

Réf : AS180924_D3755528D -

Description détaillée :

Découvrez cette maison familiale à ossature bois, située à quelques minutes de Reims, proposée par Habitbois. Conçue pour offrir une haute isolation thermique, elle allie confort et économie d'énergie. Dès l'entrée, vous serez séduit par un espace de vie généreux, idéal pour des moments conviviaux en famille. Avec ses 4 chambres spacieuses, chacun trouvera son espace personnel. La maison dispose également d'une salle de bain moderne et d'une salle d'eau supplémentaire pour plus de praticité. Un garage complète ce bien, offrant un espace de rangement ou de stationnement sécurisé. Ne manquez pas cette opportunité unique de vivre dans un cadre alliant nature et modernité. Contactez-nous !

Annonce visible sur http://www.repimmo.com sous la REF n°18314349

voir tous les détails sur ce bien http://www.repimmo.com/petite_annonces_immobiliere/18314349/maison-a_vendre-reims-51.php

MINVEST
84 rue chanzy
51100 REIMS
Tel : 06.50.31.41.39
E-Mail : laurent@habitbois.com

catalogue PDF généré par http://www.repimmo.com

Vente Maison JOUY-LES-REIMS (Marne - 51)

Surface : 85 m2

Prix : 279000 €

Réf : LS022401 -

Description détaillée :

HABITBOIS vous propose de vous construire une maison de 85 M² Habitable + Garage sur un Terrain de 500 M² à JOUY les REIMS

Le prix comprend la maison + terrain

Cette maison de Plain-pied comprends :

- Une entrée
- Un bel espace de vie
- 3 belles chambres
- Une salle de bain
- 1 wc
- Un garage

Cette construction en ossature bois bénéficie d'une haute isolation thermique et des matériaux de qualité.

HABITBOIS est un constructeur en CCMI vous apportant une garantie financière de prix et de délais convenu.

HABITBOIS vous construit des maisons « sur-mesure » ...

Pour toutes informations, n'hésitez pas à contacter LAURENT : 06 58 48 44 13

Annonce visible sur http://www.repimmo.com sous la REF n°18148284
voir tous les détails sur ce bien http://www.repimmo.com/petite_annonces_immobiliere/18148284/maison-a_vendre-jouy_les_reims-51.php

MINVEST
84 rue chanzy
51100 REIMS
Tel : 06.50.31.41.39
E-Mail : laurent@habitbois.com

catalogue PDF généré par http://www.repimmo.com

Vente Maison JOUY-LES-REIMS (Marne - 51)

Surface : 124 m2

Prix : 376900 €

Réf : LS0101 -

Description détaillée :

HABITBOIS vous propose de vous construire une maison de 124 M² Habitable + Garage sur un emplacement RARE de 500 M² à JOUY LES REIMS

Cette maison à étage comprends :

- Une entrée avec dressing
- Un bel espace de vie
- Une suite parentale
- 3 grandes chambres avec placards
- Une salle de bain
- 2 wc
- Un cellier
- Un garage

Cette construction en ossature bois bénéficie d'une haute isolation thermique et des matériaux de qualité.

HABITBOIS est un constructeur en CCMI vous apportant une garantie financière de prix et de délais convenu.

voir tous les détails sur ce bien http://www.repimmo.com/petite_annonces_immobiliere/18099205/maison-a_vendre-jouy_les_reims-51.php

MINVEST
84 rue chanzy
51100 REIMS
Tel : 06.50.31.41.39
E-Mail : laurent@habitbois.com

catalogue PDF généré par http://www.repimmo.com

Vente Maison REIMS (Marne - 51)

Surface : 110 m2

Prix : 349000 €

Réf : LS062411 -

Description détaillée :

HABITBOIS vous propose de vous construire une maison de 110 M² Habitable + Garage sur un emplacement RARE de 500 M² à quelques minutes de reims

Cette maison comprends :

- Une entrée avec dressing
- Un bel espace de vie
- Une suite parentale
- 2 grandes chambres avec placards
- Un bureau
- Une salle de bain
- 2 wc
- Un cellier
- Un garage

Cette construction en ossature bois bénéficie d'une haute isolation thermique et des matériaux de qualité.

HABITBOIS est un constructeur en CCMI vous apportant une garantie financière de prix et de délais convenu.

HABITBOIS vous construit des maisons « sur-mesure » ...

Pour toutes informations, n'hésitez pas à contacter LAURENT : 06 58 48 44 13

catalogue PDF généré
par http://www.repimmo.com

MINVEST
84 rue chanzy
51100 REIMS
Tel : 06.50.31.41.39
E-Mail : laurent@habitbois.com

Annonce visible sur http://www.repimmo.com sous la REF n°18054853

voir tous les détails sur ce bien http://www.repimmo.com/petite_annonces_immobiliere/18054853/maison-a_vendre-reims-51.php

MINVEST
84 rue chanzy
51100 REIMS
Tel : 06.50.31.41.39
E-Mail : laurent@habitbois.com

catalogue PDF généré par http://www.repimmo.com

Vente Maison REIMS (Marne - 51)

Surface : 135 m2

Prix : 398860 €

Réf : jm585 -

Description détaillée :

A quelques minutes de Reims , Habitbois vous propose une maison familiale à haute isolation thermique comprenant :

Une entrée

Un espace de vie généreux

4 chambres

salle de bain et salle d'eau

garage

Annonce visible sur http://www.repimmo.com sous la REF n°18054852

voir tous les détails sur ce bien http://www.repimmo.com/petite_annonces_immobiliere/18054852/maison-a_vendre-reims-51.php

MINVEST
84 rue chanzy
51100 REIMS
Tel : 06.50.31.41.39
E-Mail : laurent@habitbois.com

catalogue PDF généré par http://www.repimmo.com

Vente Maison REIMS (Marne - 51)

Surface : 157 m2

Prix : 463500 €

Réf : LS122401 -

Description détaillée :

HABITBOIS vous propose de vous construire une villa de 157 M² Habitable sur un emplacement RARE de 500 M² à JOUY LES REIMS. Livraison : SEPTEMBRE 2025

Cette maison comprends :

- Un studio intégré
- Une entrée avec dressing
- Un cellier
- Un bel espace de vie de 65 M²
- Une Bureau

A l'étage :

- 2 grandes chambres avec placards
- Une suite Parentale
- 1 salle d'eau
- 1 WC

Cette construction en ossature bois bénéficie d'une haute isolation thermique et des matériaux de qualité.

HABITBOIS est un constructeur en CCMI vous apportant une garantie financière de prix et de délais convenu.

MINVEST
84 rue chanzy
51100 REIMS
Tel : 06.50.31.41.39
E-Mail : laurent@habitbois.com

catalogue PDF généré par http://www.repimmo.com

HABITBOIS vous construit des maisons « sur-mesure » ...

Pour toutes informations, n'hésitez pas à contacter LAURENT : 06 58 48 44 13

Annonce visible sur http://www.repimmo.com sous la REF n°18051311

voir tous les détails sur ce bien http://www.repimmo.com/petite_annonces_immobiliere/18051311/maison-a_vendre-reims-51.php

MINVEST
84 rue chanzy
51100 REIMS
Tel : 06.50.31.41.39
E-Mail : laurent@habitbois.com

catalogue PDF généré par http://www.repimmo.com

Vente Maison REIMS (Marne - 51)

Surface : 136 m2

Prix : 442900 €

Réf : LS122402 -

Description détaillée :

HABITBOIS vous propose de vous construire une maison de 136 M² Habitable + Double Garage sur un emplacement de 500 M² à PRUNAY

Cette maison de Plain-pied comprends :

- Une entrée avec dressing
- Un bel espace de vie
- Une suite parentale
- 3 grandes chambres avec placards
- Une salle de bain
- 2 wc
- Un grand cellier
- Un double garage

Cette construction en ossature bois bénéficie d'une haute isolation thermique et des matériaux de qualité.

HABITBOIS est un constructeur en CCMI vous apportant une garantie financière de prix et de délais convenu.

uit e » ...

n AURENT : 06 58 48 44 13

voir tous les détails sur ce bien http://www.repimmo.com/petite_annonces_immobiliere/18051310/maison-a_vendre-reims-51.php

MINVEST
84 rue chanzy
51100 REIMS
Tel : 06.50.31.41.39
E-Mail : laurent@habitbois.com

catalogue PDF généré par http://www.repimmo.com

Vente Maison AULNAY-SUR-MARNE (Marne - 51)

Surface : 100 m2

Prix : 253990 €

Réf : AS220924 -

Description détaillée :

Habitbois vous propose une maison sur mesure à ossature bois qui comprend :

Une entrée

Une espace de vie agréable et confortable

3 chambres

1 salle de bains

Annonce visible sur http://www.repimmo.com sous la REF n°18028759

HABITBOIS
concepteur fabricant bâtisseur

voir tous les détails sur ce bien http://www.repimmo.com/petite_annonces_immobiliere/18028759/maison-a_vendre-aulnay_sur_marne-51.php

MINVEST
84 rue chanzy
51100 REIMS
Tel : 06.50.31.41.39
E-Mail : laurent@habitbois.com

catalogue PDF généré par http://www.repimmo.com

Vente Maison DAMPIERRE-AU-TEMPLE (Marne - 51)

Surface : 85 m2

Prix : 200000 €

Réf : AS260924 -

Description détaillée :

Habitbois vous propose une maison à ossature bois et à haute isolation thermique qui comprenant :

- Une pièce de vie confortable avec cuisine ouverte
- 3 chambres
- 1 salle d'eau

Garage

Annonce visible sur http://www.repimmo.com sous la REF n°18028758

HABITBOIS
concepteur fabricant bâtisseur

voir tous les détails sur ce bien http://www.repimmo.com/petite_annonces_immobiliere/18028758/maison-a-vendre-dampierre_au_temple-51.php

MINVEST
84 rue chanzy
51100 REIMS
Tel : 06.50.31.41.39
E-Mail : laurent@habitbois.com

catalogue PDF généré par http://www.repimmo.com

Vente Maison PLIVOT (Marne - 51)

Surface : 100 m2

Prix : 276000 €

Réf : AS210924 -

Description détaillée :

Habitbois vous propose une maison de 110m² habitables avec garage qui comprend 3 chambres, une pièce de vie spacieuse et une salle d'eau. Cette maison en ossature bois et sur mesure bénéficie d'une haute isolation thermique et des matériaux de qualité.

Habitbois est un constructeur en CCMI qui vous apporte une garantie financière de prix et de délai convenus. Terrains disponibles sur Plivot et Athis. Contactez Sophie :

Annonce visible sur http://www.repimmo.com sous la REF n°18028757

HABITBOIS
concepteur fabricant bâtisseur

voir tous les détails sur ce bien http://www.repimmo.com/petite_annonces_immobiliere/18028757/maison-a_vendre-plivot-51.php

MINVEST
84 rue chanzy
51100 REIMS
Tel : 06.50.31.41.39
E-Mail : laurent@habitbois.com

catalogue PDF généré par http://www.repimmo.com

Vente Maison SEPT-SAULX (Marne - 51)

Surface : 110 m2

Prix : 286100 €

Réf : AS130924 -

Description détaillée :

Habitbois vous propose cette maison de plain-pied en ossature bois qui comprend :

Une entrée

Une pièce de vie généreuse

3 chambres

1 bureau

1 salle de bain

Annonce visible sur http://www.repimmo.com sous la REF n°18028756

HABITBOIS
concepteur fabricant bâtisseur

voir tous les détails sur ce bien http://www.repimmo.com/petite_annonces_immobiliere/18028756/maison-a_vendre-sept_saulx-51.php

MINVEST
84 rue chanzy
51100 REIMS
Tel : 06.50.31.41.39
E-Mail : laurent@habitbois.com

catalogue PDF généré par http://www.repimmo.com

Vente Maison SAINTE-MENEHOULD (Marne - 51)

Surface : 110 m2

Prix : 248790 €

Réf : AS160924 -

Description détaillée :

Habitbois vous propose une maison de plain-pied très lumineuse en ossature bois et à haute isolation thermique qui comprend :

Une entrée

Une pièce de vie spacieuse et cuisine ouverte

3 chambres

Une salle de bain complète

le tout sur une parcelle de 776m² offrant un jardin tranquille

Annonce visible sur http://www.repimmo.com sous la REF n°18028755

voir tous les détails sur ce bien http://www.repimmo.com/petite_annonces_immobiliere/18028755/maison-a_vendre-sainte_menehould-51.php

MINVEST
84 rue chanzy
51100 REIMS
Tel : 06.50.31.41.39
E-Mail : laurent@habitbois.com

catalogue PDF généré par http://www.repimmo.com

Vente Maison AULNAY-SUR-MARNE (Marne - 51)

Surface : 95 m2

Prix : 243990 €

Réf : AS230924 -

Description détaillée :

Habitbois vous propose une maison de plain-pied sur mesure à ossature bois et à haute isolation thermique qui comprend :

Une pièce de vie spacieuse et cuisine ouverte

3 chambres

1 salle d'eau

garage. Le tout sur une parcelle de 652m² dont 177m² de non constructible

Annonce visible sur http://www.repimmo.com sous la REF n°18028754

HABITBOIS
concepteur fabricant bâtisseur

voir tous les détails sur ce bien http://www.repimmo.com/petite_annonces_immobiliere/18028754/maison-a_vendre-aulnay_sur_marne-51.php

MINVEST
84 rue chanzy
51100 REIMS
Tel : 06.50.31.41.39
E-Mail : laurent@habitbois.com

catalogue PDF généré par http://www.repimmo.com

Vente Maison DAMPIERRE-AU-TEMPLE (Marne - 51)

Surface : 110 m2

Prix : 250000 €

Réf : AS250924 -

Description détaillée :

Habitbois vous propose une maison à haute isolation thermique dans un village avec un regroupement scolaire. Cette maison comprend au RDC :

Une entrée avec une pièce de vie généreuse baignée de lumière

1 chambre avec salle d'eau

A l'étage :

3 chambre et une salle d'eau

Annonce visible sur http://www.repimmo.com sous la REF n°18028753

voir tous les détails sur ce bien http://www.repimmo.com/petite_annonces_immobiliere/18028753/maison-a_vendre-dampierre_au_temple-51.php

MINVEST
84 rue chanzy
51100 REIMS
Tel : 06.50.31.41.39
E-Mail : laurent@habitbois.com

catalogue PDF généré par http://www.repimmo.com

Vente Maison PRUNAY (Marne - 51)

Surface : 110 m2

Prix : 350000 €

Réf : AS350924 -

Description détaillée :

Au sein de la plaine champenoise, Habitbois vous propose ce projet de maison individuelle à ossature bois et haute performance énergétique. Alliant charme et modernité, cette maison comprend :

Au rdc:

- Une pièce de vie spacieuse baignée de lumière naturelle,
- Une suite parentale avec salle d'eau
- Cellier, WC et Garage

A l'étage un palier dessert 3 chambres avec de nombreux rangements, une salle de bain et un WC.

Idéale pour profiter de la nature tout en restant proche des commodités.

Annonce visible sur http://www.repimmo.com sous la REF n°18028752

voir tous les détails sur ce bien http://www.repimmo.com/petite_annonces_immobiliere/18028752/maison-a_vendre-prunay-51.php

MINVEST
84 rue chanzy
51100 REIMS
Tel : 06.50.31.41.39
E-Mail : laurent@habitbois.com

catalogue PDF généré par http://www.repimmo.com

Vente Maison REIMS (Marne - 51)

Surface : 129 m2

Prix : 453000 €

Réf : JOUY7 -

Description détaillée :

Découvrez cette maison contemporaine exceptionnelle, alliant modernité et nature. Avec ses 4 chambres spacieuses et un vaste séjour baigné de lumière, elle s'ouvre majestueusement sur un vignoble pittoresque. Conçue avec une ossature bois, elle promet une intégration harmonieuse dans son environnement. Son permis de construire est en cours, offrant une opportunité rare de personnaliser votre futur chez-vous. L'isolation écologique garantit confort et économies d'énergie, tout en respectant l'environnement. Ne manquez pas cette chance unique de vivre dans un cadre idyllique, alliant élégance et durabilité. Contactez-nous pour plus d'informations!

Annonce visible sur http://www.repimmo.com sous la REF n°18006107

voir tous les détails sur ce bien http://www.repimmo.com/petite_annonces_immobiliere/18006107/maison-a_vendre-reims-51.php

MINVEST
84 rue chanzy
51100 REIMS
Tel : 06.50.31.41.39
E-Mail : laurent@habitbois.com

catalogue PDF généré par http://www.repimmo.com

Vente Maison REIMS (Marne - 51)

Surface : 135 m2

Prix : 468860 €

Réf : AS180924 -

Description détaillée :

Découvrez cette maison familiale à ossature bois, située à quelques minutes de Reims, proposée par Habitbois. Conçue pour offrir une haute isolation thermique, elle allie confort et économie d'énergie. Dès l'entrée, vous serez séduit par un espace de vie généreux, idéal pour des moments conviviaux en famille. Avec ses 4 chambres spacieuses, chacun trouvera son espace personnel. La maison dispose également d'une salle de bain moderne et d'une salle d'eau supplémentaire pour plus de praticité. Un garage complète ce bien, offrant un espace de rangement ou de stationnement sécurisé. Ne manquez pas cette opportunité unique de vivre dans un cadre alliant nature et modernité. Contactez-nous !

Annonce visible sur http://www.repimmo.com sous la REF n°18006106

voir tous les détails sur ce bien http://www.repimmo.com/petite_annonces_immobiliere/18006106/maison-a_vendre-reims-51.php

MINVEST
84 rue chanzy
51100 REIMS
Tel : 06.50.31.41.39
E-Mail : laurent@habitbois.com

catalogue PDF généré par http://www.repimmo.com

Vente Maison REIMS (Marne - 51)

Surface : 125 m2

Prix : 358900 €

Réf : LS12007 -

Description détaillée :

HABITBOIS vous propose de vous construire une maison de 125 M² Habitable + Garage sur un emplacement de 500 M² à PRUNAY

Cette maison de Plain-pied comprends :

- Une entrée avec dressing
- Un bel espace de vie
- Une suite parentale
- 2 grandes chambres avec placards
- Une salle de bain
- 2 wc
- Un cellier
- Un garage

Cette construction en ossature bois bénéficie d'une haute isolation thermique et des matériaux de qualité.

HABITBOIS est un constructeur en CCMI vous apportant une garantie financière de prix et de délais convenu.

uit e » ...

n AURENT : 06 58 48 44 13

voir tous les détails sur ce bien http://www.repimmo.com/petite_annonces_immobiliere/17983682/maison-a_vendre-reims-51.php

MINVEST
84 rue chanzy
51100 REIMS
Tel : 06.50.31.41.39
E-Mail : laurent@habitbois.com

catalogue PDF généré par http://www.repimmo.com

Vente Maison REIMS (Marne - 51)

Surface : 100 m2

Prix : 293500 €

Réf : LS120010 -

Description détaillée :

HABITBOIS vous propose de vous construire une maison de 100 M² Habitable + Garage sur un emplacement de 500 M² à PRUNAY

Cette maison de Plain-pied comprends :

- Une entrée avec dressing
- Un bel espace de vie
- Une suite parentale
- 2 grandes chambres avec placards
- Une salle de bain
- 2 wc
- Un cellier
- Un garage

Cette construction en ossature bois bénéficie d'une haute isolation thermique et des matériaux de qualité.

HABITBOIS est un constructeur en CCMI vous apportant une garantie financière de prix et de délais convenu.

uit des maisons « sur-mesure » ...

n'hésitez pas à contacter LAURENT : 06 58 48 44 13

mmo.com sous la REF n°17983681

voir tous les détails sur ce bien http://www.repimmo.com/petite_annonces_immobiliere/17983681/maison-a_vendre-reims-51.php

MINVEST
84 rue chanzy
51100 REIMS
Tel : 06.50.31.41.39
E-Mail : laurent@habitbois.com

catalogue PDF généré par http://www.repimmo.com

Vente Maison REIMS (Marne - 51)

Surface : 160 m2

Prix : 465000 €

Réf : ls8956 -

Description détaillée :

HABITBOIS vous propose de vous construire une maison de 160 M² Habitable + Garage sur un emplacement RARE de 650 M² à JOUY LES REIMS.

Cette maison comprends :

- Une entrée avec dressing
- Un bel espace de vie de 60 M²
- Une suite parentale
- 4 grandes chambres avec placards
- Un bureau
- 2 salle de bain
- 2 wc
- Un cellier/Buanderie
- Un garage

Cette construction en ossature bois bénéficie d'une haute isolation thermique et des matériaux de qualité.

HABITBOIS est un constructeur en CCMI vous apportant une garantie financière de prix et de délais convenu.

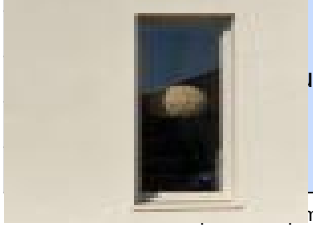

voir tous les détails sur ce bien http://www.repimmo.com/petite_annonces_immobiliere/17980581/maison-a_vendre-reims-51.php

MINVEST
84 rue chanzy
51100 REIMS
Tel : 06.50.31.41.39
E-Mail : laurent@habitbois.com

catalogue PDF généré par http://www.repimmo.com

Vente Maison REIMS (Marne - 51)

Surface : 105 m2

Prix : 296400 €

Réf : LS12001 -

Description détaillée :

HABITBOIS vous propose de vous construire une maison de 105 M² Habitable + Garage sur un emplacement RARE de 500 M² PARGNY LES REIMS

Cette maison comprends :

- Une entrée avec dressing
- Un bel espace de vie
- Une suite parentale
- 2 grandes chambres avec placards
- Une salle de bain
- 2 wc
- Un cellier
- Un garage

Cette construction en ossature bois bénéficie d'une haute isolation thermique et des matériaux de qualité.

HABITBOIS est un constructeur en CCMI vous apportant une garantie financière de prix et de délais convenu.

HABITBOIS vous construit des maisons « sur-mesure » ...

n 6 58 48 44 13

mm

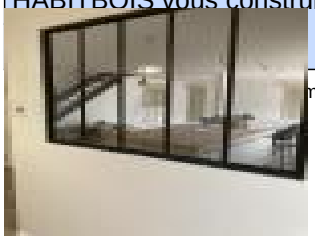

voir tous les détails sur ce bien http://www.repimmo.com/petite_annonces_immobiliere/17980580/maison-a_vendre-reims-51.php

MINVEST
84 rue chanzy
51100 REIMS
Tel : 06.50.31.41.39
E-Mail : laurent@habitbois.com

catalogue PDF généré par http://www.repimmo.com

Vente Terrain REIMS (Marne - 51)

Surface : 500 m2

Prix : 483500 €

Réf : LS1202 -

Description détaillée :

HABITBOIS vous propose de vous construire une villa de 160 M² Habitable + Garage sur un emplacement RARE de 500 M² à JOUY LES REIMS. Livraison : SEPTEMBRE 2025

Cette maison comprends :

- Double garage
- Une entrée avec dressing
- Un cellier
- Un bel espace de vie de 66 M²
- Une suite parentale

A l'étage :

- 3 grandes chambres avec placards
- Un bureau
- 1 salle d'eau
- 1 WC

Cette construction en ossature bois bénéficie d'une haute isolation thermique et des matériaux de qualité.

HABITBOIS est un constructeur en CCMI vous apportant une garantie financière de prix et de délais convenu.

MINVEST
84 rue chanzy
51100 REIMS
Tel : 06.50.31.41.39
E-Mail : laurent@habitbois.com

catalogue PDF généré par http://www.repimmo.com

HABITBOIS vous construit des maisons « sur-mesure » ...

Pour toutes informations, n'hésitez pas à contacter LAURENT : 06 58 48 44 13

Annonce visible sur http://www.repimmo.com sous la REF n°17980579

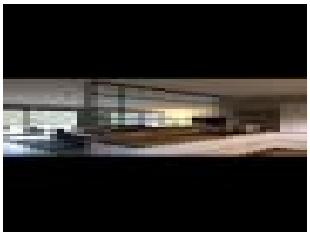

voir tous les détails sur ce bien http://www.repimmo.com/petite_annonces_immobiliere/17980579/terrain-a_vendre-reims-51.php

MINVEST
84 rue chanzy
51100 REIMS
Tel : 06.50.31.41.39
E-Mail : laurent@habitbois.com

catalogue PDF généré par http://www.repimmo.com

Vente Maison REIMS (Marne - 51)

Surface : 90 m2

Prix : 274900 €

Réf : LS12003 -

Description détaillée :

HABITBOIS vous propose de vous construire une maison de 90 M² Habitable + sur un emplacement RARE de 500 M² à PRUNAY. (15 mn de Reims)

Cette maison de Plain-pied comprends :

- Une entrée avec dressing
- Un bel espace de vie
- Une suite parentale
- 2 grandes chambres avec placards
- Une salle de bain
- 1 WC
- Un cellier
- Un Garage

Cette construction en ossature bois bénéficie d'une haute isolation thermique et des matériaux de qualité.

HABITBOIS est un constructeur en CCMI vous apportant une garantie financière de prix et de délais convenu.

HABITBOIS vous construit des maisons « sur-mesure » ...

Pour toutes informations, n'hésitez pas à contacter LAURENT : 06 58 48 44 13

Annonce visible sur http://www.repimmo.com sous la REF n°17980578

voir tous les détails sur ce bien http://www.repimmo.com/petite_annonces_immobiliere/17980578/maison-a_vendre-reims-51.php

MINVEST
84 rue chanzy
51100 REIMS
Tel : 06.50.31.41.39
E-Mail : laurent@habitbois.com

catalogue PDF généré par http://www.repimmo.com

Vente Maison REIMS (Marne - 51)

Surface : 165 m2

Prix : 494000 €

Réf : LS12004 -

Description détaillée :

HABITBOIS vous propose de vous construire une villa de 165 M² Habitable + Garage sur un emplacement RARE de 650 M² à PARGNY LES REIMS. Livraison : SEPTEMBRE 2025

Cette maison comprends :

- Double garage
- Une entrée avec dressing
- Un cellier
- Un bel espace de vie de 70 M²
- Une suite parentale
- 1 WC

A l'étage :

- 3 grandes chambres avec placards
- Un bureau
- 1 salle d'eau
- 1 WC

Cette construction en ossature bois bénéficie d'une haute isolation thermique et des matériaux de qualité.

HABITBOIS est un constructeur en CCMI vous apportant une garantie financière de prix et de délais convenu.

MINVEST
84 rue chanzy
51100 REIMS
Tel : 06.50.31.41.39
E-Mail : laurent@habitbois.com

catalogue PDF généré par http://www.repimmo.com

HABITBOIS vous construit des maisons « sur-mesure » ...

Pour toutes informations, n'hésitez pas à contacter LAURENT : 06 58 48 44 13

Annonce visible sur http://www.repimmo.com sous la REF n°17980577

voir tous les détails sur ce bien http://www.repimmo.com/petite_annonces_immobiliere/17980577/maison-a_vendre-reims-51.php

MINVEST
84 rue chanzy
51100 REIMS
Tel : 06.50.31.41.39
E-Mail : laurent@habitbois.com

catalogue PDF généré par http://www.repimmo.com

Vente Maison REIMS (Marne - 51)

Surface : 125 m2

Prix : 338500 €

Réf : LS12006 -

Description détaillée :

HABITBOIS vous propose de vous construire une maison de 125 M² Habitable + Garage sur un emplacement RARE de 550 M² à JOUY LES REIMS

Cette maison à étage comprends :

- Une entrée avec dressing
- Un bel espace de vie
- Une suite parentale
- 3 grandes chambres avec placards
- Une salle de bain
- 2 wc
- Un cellier
- Un garage

Cette construction en ossature bois bénéficie d'une haute isolation thermique et des matériaux de qualité.

HABITBOIS est un constructeur en CCMI vous apportant une garantie financière de prix et de délais convenu.

voir tous les détails sur ce bien http://www.repimmo.com/petite_annonces_immobiliere/17980576/maison-a_vendre-reims-51.php

MINVEST
84 rue chanzy
51100 REIMS
Tel : 06.50.31.41.39
E-Mail : laurent@habitbois.com

catalogue PDF généré par http://www.repimmo.com

Vente Maison MOURMELON-LE-GRAND (Marne - 51)

Surface : 85 m2

Prix : 240200 €

Réf : SS4875 -

Description détaillée :

Habitbois vous propose votre projet de construction aux portes de la cité des Sacres. Cette maison comprend :

Une entrée

Une pièce de vie spacieuse

Une salle d'eau

3 chambres

Garage

Annonce visible sur http://www.repimmo.com sous la REF n°17978247

HABITBOIS
concepteur fabricant bâtisseur

voir tous les détails sur ce bien http://www.repimmo.com/petite_annonces_immobiliere/17978247/maison-a_vendre-mourmelon_le_grand-51.php

MINVEST
84 rue chanzy
51100 REIMS
Tel : 06.50.31.41.39
E-Mail : laurent@habitbois.com

catalogue PDF généré par http://www.repimmo.com

Vente Maison DAMPIERRE-AU-TEMPLE (Marne - 51)

Surface : 100 m2

Prix : 230000 €

Réf : AS400924 -

Description détaillée :

Faites un choix conscient ! Saviez-vous que la maison à ossature bois peut réduire les émissions de carbone jusqu'à 30 % par rapport aux constructions traditionnelles ?

Parfaitement conçue, elle représente une valeur sûre pour un investissement durable. Pensez également au bois pour votre décoration intérieure et pour répondre aux tendances de 2025.

Habitbois vous propose un plain-pied, 3 chambres, une pièce de vie spacieuse, une salle de bain et un garage.

Annonce visible sur http://www.repimmo.com sous la REF n°17975497

voir tous les détails sur ce bien http://www.repimmo.com/petite_annonces_immobiliere/17975497/maison-a_vendre-dampierre_au_temple-51.php

MINVEST
84 rue chanzy
51100 REIMS
Tel : 06.50.31.41.39
E-Mail : laurent@habitbois.com

catalogue PDF généré par http://www.repimmo.com

Vente Maison SAINT-ETIENNE-AU-TEMPLE (Marne - 51)

Surface : 100 m2

Prix : 227900 €

Réf : AS380924 -

Description détaillée :

Habitbois vous propose une maison habitable de plain-pied sur une parcelle boisée avec accès à la rivière. elle comprend :

- Un espace de vie spacieux avec cuisine ouverte
- une suite parentale avec salle d'eau
- 3 chambres et une salle de bain

Annonce visible sur http://www.repimmo.com sous la REF n°17975496

voir tous les détails sur ce bien http://www.repimmo.com/petite_annonces_immobiliere/17975496/maison-a_vendre-saint_etienne_au_temple-51.php

MINVEST
84 rue chanzy
51100 REIMS
Tel : 06.50.31.41.39
E-Mail : laurent@habitbois.com

catalogue PDF généré par http://www.repimmo.com

Vente Maison BERGERES-LES-VERTUS (Marne - 51)

Surface : 120 m2

Prix : 325000 €

Réf : AS340924 -

Description détaillée :

Habitbois réalise votre projet de construction sur mesure en ossature bois pour un habitat à haute isolation thermique, tendance et écologique sur la commune de Bergères-les-Vertus. Située hors lotissement, entrez dans cette maison alliant parfaitement confort et modernité.

Espace de vie baigné de lumière

Suite parentale

3 chambres

2 salles d'eau, 2 WC

Annonce visible sur http://www.repimmo.com sous la REF n°17975495

HABITBOIS
concepteur fabricant bâtisseur

voir tous les détails sur ce bien http://www.repimmo.com/petite_annonces_immobiliere/17975495/maison-a_vendre-bergeres_les_vertus-51.php

MINVEST
84 rue chanzy
51100 REIMS
Tel : 06.50.31.41.39
E-Mail : laurent@habitbois.com

catalogue PDF généré par http://www.repimmo.com

Vente Maison SAINT-MEMMIE (Marne - 51)

Surface : 80 m2

Prix : 205000 €

Réf : AS320924 -

Description détaillée :

Habitbois vous propose un emplacement de choix pour cette maison sur mesure en ossature bois et à haute performance énergétique. Elle comprend au rdc :

- Une pièce de vie lumineuse et agréable avec cuisine ouverte
- Garage
- 3 chambres et une salle d'eau

Annonce visible sur http://www.repimmo.com sous la REF n°17965971

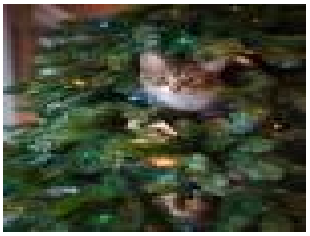

voir tous les détails sur ce bien http://www.repimmo.com/petite_annonces_immobiliere/17965971/maison-a_vendre-saint_memmie-51.php

MINVEST
84 rue chanzy
51100 REIMS
Tel : 06.50.31.41.39
E-Mail : laurent@habitbois.com

catalogue PDF généré par http://www.repimmo.com

Vente Maison DAMPIERRE-AU-TEMPLE (Marne - 51)

Surface : 110 m2

Prix : 250000 €

Réf : AS310924 -

Description détaillée :

Habitbois vous propose de réaliser sur mesure votre projet de maison en ossature bois et à haute isolation thermique sur la commune de Dampierre au Temple.

Annonce visible sur http://www.repimmo.com sous la REF n°17965970

HABITBOIS
concepteur fabricant bâtisseur

voir tous les détails sur ce bien http://www.repimmo.com/petite_annonces_immobiliere/17965970/maison-a_vendre-dampierre_au_temple-51.php

MINVEST
84 rue chanzy
51100 REIMS
Tel : 06.50.31.41.39
E-Mail : laurent@habitbois.com

catalogue PDF généré par http://www.repimmo.com

Vente Terrain JOUY-LES-REIMS (Marne - 51)

Surface : 500 m2

Prix : 121000 €

Réf : SI2301 -

Description détaillée :

Nouveau et RARE

Habitbois vous propose un nouveau terrain à JOUY les REIMS de 500 M²

Belle Façade et excellente exposition

Annonce visible sur http://www.repimmo.com sous la REF n°17957370

voir tous les détails sur ce bien http://www.repimmo.com/petite_annonces_immobiliere/17957370/terrain-a_vendre-jouy_les_reims-51.php

MINVEST
84 rue chanzy
51100 REIMS
Tel : 06.50.31.41.39
E-Mail : laurent@habitbois.com

catalogue PDF généré par http://www.repimmo.com

Vente Maison REIMS (Marne - 51)

Surface : 98 m2

Prix : 283500 €

Réf : SI2302 -

Description détaillée :

HABITBOIS vous propose de vous construire une maison de 98 M² Habitable + sur un emplacement RARE de 500 M² à PRUNAY. (15 mn de Reims)

Cette maison de Plain-pied comprends :

- Une entrée avec dressing
- Un bel espace de vie
- Une suite parentale
- 2 grandes chambres avec placards
- Une salle de bain
- 1 WC
- Un cellier

Cette construction en ossature bois bénéficie d'une haute isolation thermique et des matériaux de qualité.

HABITBOIS est un constructeur en CCMI vous apportant une garantie financière de prix et de délais convenu.

voir tous les détails sur ce bien http://www.repimmo.com/petite_annonces_immobiliere/17957369/maison-a_vendre-reims-51.php

MINVEST
84 rue chanzy
51100 REIMS
Tel : 06.50.31.41.39
E-Mail : laurent@habitbois.com

catalogue PDF généré par http://www.repimmo.com

Vente Maison PRUNAY (Marne - 51)

Surface : 125 m2

Prix : 340500 €

Réf : SI2303 -

Description détaillée :

HABITBOIS vous propose de vous construire une maison de 125 M² Habitable + Garage sur un emplacement RARE de 500 M² à Prunay.

Cette maison à étage comprends :

- Une entrée avec dressing
- Un bel espace de vie
- Une suite parentale
- 3 grandes chambres avec placards
- Une salle de bain
- 2 wc
- Un cellier
- Un garage

Cette construction en ossature bois bénéficie d'une haute isolation thermique et des matériaux de qualité.

HABITBOIS est un constructeur en CCMI vous apportant une garantie financière de prix et de délais convenu.

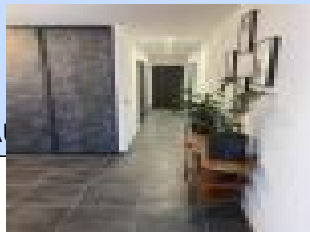

voir tous les détails sur ce bien http://www.repimmo.com/petite_annonces_immobiliere/17957367/maison-a_vendre-prunay-51.php

MINVEST
84 rue chanzy
51100 REIMS
Tel : 06.50.31.41.39
E-Mail : laurent@habitbois.com

catalogue PDF généré par http://www.repimmo.com

Vente Maison REIMS (Marne - 51)

Surface : 130 m2

Prix : 429500 €

Réf : SI2304 -

Description détaillée :

HABITBOIS vous propose de vous construire une maison de 130 M² Habitable + Garage sur un emplacement RARE de 650 M² à Jou.y les Reims - 5mn BEZANNES

Cette maison à étage comprends :

- Une entrée avec dressing
- Un bel espace de vie
- Une suite parentale
- 3 grandes chambres avec placards
- Une salle de bain
- 2 wc
- Un cellier
- Un garage

Cette construction en ossature bois bénéficie d'une haute isolation thermique et des matériaux de qualité.

HABITBOIS est un constructeur en CCMI vous apportant une garantie financière de prix et de délais convenu.

voir tous les détails sur ce bien http://www.repimmo.com/petite_annonces_immobiliere/17957365/maison-a_vendre-reims-51.php

MINVEST
84 rue chanzy
51100 REIMS
Tel : 06.50.31.41.39
E-Mail : laurent@habitbois.com

catalogue PDF généré par http://www.repimmo.com

Vente Maison PARGNY-LES-REIMS (Marne - 51)

Surface : 185 m2

Prix : 549500 €

Réf : SI2306 -

Description détaillée :

HABITBOIS vous propose de vous construire une villa de 185 M² Habitable + Garage sur un emplacement RARE de 700 M² à JOUY LES REIMS. Livraison : JUIN 2025

Cette maison comprends :

- Double garage
- Une entrée avec dressing
- Un cellier
- Un bel espace de vie de 66 M²
- Une suite parentale

A l'étage :

- 3 grandes chambres avec placards
- Un bureau
- 1 salle d'eau
- 1 WC

Cette construction en ossature bois bénéficie d'une haute isolation thermique et des matériaux de qualité.

HABITBOIS est un constructeur en CCMI vous apportant une garantie financière de prix et de délais convenu.

catalogue PDF généré par http://www.repimmo.com

MINVEST
84 rue chanzy
51100 REIMS
Tel : 06.50.31.41.39
E-Mail : laurent@habitbois.com

HABITBOIS vous construit des maisons « sur-mesure » ...

Pour toutes informations, n'hésitez pas à contacter LAURENT : 06 58 48 44 13

Annonce visible sur http://www.repimmo.com sous la REF n°17957362

voir tous les détails sur ce bien http://www.repimmo.com/petite_annonces_immobiliere/17957362/maison-a_vendre-pargny_les_reims-51.php

MINVEST
84 rue chanzy
51100 REIMS
Tel : 06.50.31.41.39
E-Mail : laurent@habitbois.com

catalogue PDF généré par http://www.repimmo.com

Vente Maison REIMS (Marne - 51)

Surface : 125 m2

Prix : 395500 €

Réf : SI2308 -

Description détaillée :

HABITBOIS vous propose de vous construire une maison de 125 M² Habitable + Garage sur un emplacement de 500 M² à JOUY LES REIMS

Cette maison de Plain-pied comprends :

- Une entrée avec dressing
- Un bel espace de vie
- Une suite parentale
- 2 grandes chambres avec placards
- Une salle de bain
- 2 wc
- Un cellier
- Un garage

Cette construction en ossature bois bénéficie d'une haute isolation thermique et des matériaux de qualité.

HABITBOIS est un constructeur en CCMI vous apportant une garantie financière de prix et de délais convenu.

voir tous les détails sur ce bien http://www.repimmo.com/petite_annonces_immobiliere/17957358/maison-a_vendre-reims-51.php

MINVEST
84 rue chanzy
51100 REIMS
Tel : 06.50.31.41.39
E-Mail : laurent@habitbois.com

catalogue PDF généré par http://www.repimmo.com

Vente Maison JOUY-LES-REIMS (Marne - 51)

Surface : 142 m2

Prix : 439500 €

Réf : SI2312 -

Description détaillée :

HABITBOIS vous propose de vous construire une maison de 142 M² Habitable + Garage sur un emplacement RARE de 650 M² JOUY LES REIMS.

Cette maison de Plain-pied comprends :

- Une entrée avec dressing
- Un bel espace de vie de 60 M²
- Une suite parentale
- 3 grandes chambres avec placards
- Un bureau
- Une salle de bain
- 2 wc
- Un cellier
- Un garage

Cette construction en ossature bois bénéficie d'une haute isolation thermique et des matériaux de qualité.

HABITBOIS est un constructeur en CCMI vous apportant une garantie financière de prix et de délais convenu.

HABITBOIS vous construit des maisons « sur-mesure » ...

Pour toutes informations, n'hésitez pas à contacter LAURENT : 06 58 48 44 13

catalogue PDF généré par http://www.repimmo.com

MINVEST
84 rue chanzy
51100 REIMS
Tel : 06.50.31.41.39
E-Mail : laurent@habitbois.com

Annonce visible sur http://www.repimmo.com sous la REF n°17957352

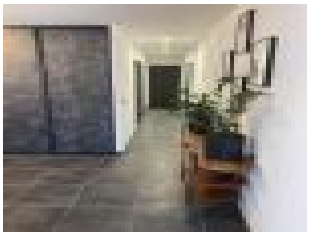

voir tous les détails sur ce bien http://www.repimmo.com/petite_annonces_immobiliere/17957352/maison-a_vendre-jouy_les_reims-51.php

MINVEST
84 rue chanzy
51100 REIMS
Tel : 06.50.31.41.39
E-Mail : laurent@habitbois.com

catalogue PDF généré par http://www.repimmo.com

Vente Terrain JOUY-LES-REIMS (Marne - 51)

Surface : 520 m2

Prix : 120900 €

Réf : SI2313 -

Description détaillée :

Habitbois, constructeur de maison individuelle, vous propose de vous construire votre maison sur un terrain de 520 M²

N'hésitez pas à contacter Laurent : 0658484413

Annonce visible sur http://www.repimmo.com sous la REF n°17957350

voir tous les détails sur ce bien http://www.repimmo.com/petite_annonces_immobiliere/17957350/terrain-a_vendre-jouy_les_reims-51.php

MINVEST
84 rue chanzy
51100 REIMS
Tel : 06.50.31.41.39
E-Mail : laurent@habitbois.com

catalogue PDF généré par http://www.repimmo.com

Vente Maison JOUY-LES-REIMS (Marne - 51)

Surface : 110 m2

Prix : 349800 €

Réf : SI2314 -

Description détaillée :

HABITBOIS vous propose de vous construire une maison de 110 M² Habitable + Garage sur un emplacement RARE de 500 M² à JOUY LES REIMS

Cette maison comprends :

- Une entrée avec dressing
- Un bel espace de vie
- Une suite parentale
- 2 grandes chambres avec placards
- Un bureau
- Une salle de bain
- 2 wc
- Un cellier
- Un garage

Cette construction en ossature bois bénéficie d'une haute isolation thermique et des matériaux de qualité.

HABITBOIS est un constructeur en CCMI vous apportant une garantie financière de prix et de délais convenu.

HABITBOIS vous construit des maisons « sur-mesure » ...

Pour toutes informations, n'hésitez pas à contacter LAURENT : 06 58 48 44 13

MINVEST
84 rue chanzy
51100 REIMS
Tel : 06.50.31.41.39
E-Mail : laurent@habitbois.com

catalogue PDF généré par http://www.repimmo.com

Annonce visible sur http://www.repimmo.com sous la REF n°17957348

voir tous les détails sur ce bien http://www.repimmo.com/petite_annonces_immobiliere/17957348/maison-a_vendre-jouy_les_reims-51.php

MINVEST
84 rue chanzy
51100 REIMS
Tel : 06.50.31.41.39
E-Mail : laurent@habitbois.com

catalogue PDF généré par http://www.repimmo.com

Vente Terrain PRUNAY (Marne - 51)

Surface : 490 m2

Prix : 99500 €

Réf : SI2315 -

Description détaillée :

HABITBOIS vous propose de vous construire une maison sur-mesure sur un terrain viabilisé à PRUNAY de 590 M²

Ce terrain bénéficie d'une belle façade et d'un bon ensoleillement.

Pour toutes informations, n'hésitez pas à contacter : Laurent

Annonce visible sur http://www.repimmo.com sous la REF n°17957347

voir tous les détails sur ce bien http://www.repimmo.com/petite_annonces_immobiliere/17957347/terrain-a_vendre-prunay-51.php

MINVEST
84 rue chanzy
51100 REIMS
Tel : 06.50.31.41.39
E-Mail : laurent@habitbois.com

catalogue PDF généré par http://www.repimmo.com

Vente Maison REIMS (Marne - 51)

Surface : 160 m2

Prix : 439500 €

Réf : SI2316 -

Description détaillée :

HABITBOIS vous propose de vous construire une maison de 160 M² Habitable sur un emplacement RARE de 650 M² à Jouy les Reims.

Cette maison de Plain-pied comprends :

- Une entrée avec dressing
- Un bel espace de vie de 60 M²
- Une suite parentale
- 4 grandes chambres avec placards
- Une salle de bain
- 2 wc
- Un cellier

Cette construction en ossature bois bénéficie d'une haute isolation thermique et des matériaux de qualité.

HABITBOIS est un constructeur en CCMI vous apportant une garantie financière de prix et de délais convenu.

HABITBOIS vous construit des maisons « sur-mesure » ...

n'hésitez pas à contacter LAURENT : 0 6 5 8 4 8 4 4 1 3

mmo.com sous la REF n°17957345

voir tous les détails sur ce bien http://www.repimmo.com/petite_annonces_immobiliere/17957345/maison-a_vendre-reims-51.php

MINVEST
84 rue chanzy
51100 REIMS
Tel : 06.50.31.41.39
E-Mail : laurent@habitbois.com

catalogue PDF généré par http://www.repimmo.com

Vente Terrain JOUY-LES-REIMS (Marne - 51)

Surface : 670 m2

Prix : 160000 €

Réf : SI004 -

Description détaillée :

Habitbois, constructeur de maison individuelle, vous propose de vous construire votre maison sur un terrain de 670 M²

RARE ! Vue sur les vignes

N'hésitez pas à contacter Laurent : 0658484413

Annonce visible sur http://www.repimmo.com sous la REF n°17934848

voir tous les détails sur ce bien http://www.repimmo.com/petite_annonces_immobiliere/17934848/terrain-a_vendre-jouy_les_reims-51.php

MINVEST
84 rue chanzy
51100 REIMS
Tel : 06.50.31.41.39
E-Mail : laurent@habitbois.com

catalogue PDF généré par http://www.repimmo.com

Vente Maison MESNEUX (Marne - 51)

Surface : 142 m2

Prix : 479500 €

Réf : SI006 -

Description détaillée :

Découvrez la maison de vos rêves avec HABITBOIS, nichée sur un terrain exceptionnel de 650 m² a jouy les reims . Cette demeure de 142 m² de plain-pied allie confort et modernité, avec un espace de vie lumineux de 60 m², une suite parentale, trois chambres spacieuses, un bureau, et bien plus encore. L'ossature bois assure une isolation thermique optimale, tandis que les matériaux de haute qualité promettent durabilité et élégance.

En choisissant HABITBOIS, bénéficiez de l'expertise d'un constructeur CCMI, garantissant un prix et des délais respectés. Offrez-vous une maison sur-mesure, pensée pour votre bien-être et votre style de vie. Ne manquez pas cette opportunité rare de vivre dans un cadre exceptionnel.

Annonce visible sur http://www.repimmo.com sous la REF n°17934847

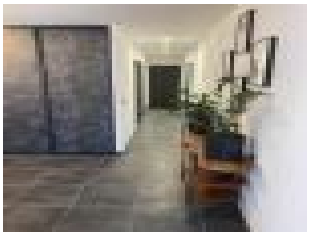

voir tous les détails sur ce bien http://www.repimmo.com/petite_annonces_immobiliere/17934847/maison-a_vendre-mesneux-51.php

MINVEST
84 rue chanzy
51100 REIMS
Tel : 06.50.31.41.39
E-Mail : laurent@habitbois.com

catalogue PDF généré par http://www.repimmo.com

Vente Maison JOUY-LES-REIMS (Marne - 51)

Surface : 86 m2

Prix : 269500 €

Réf : SI010 -

Description détaillée :

HABITBOIS vous propose de vous construire une maison de M²86 Habitable + Garage sur un emplacement RARE de 500 M² à JOUY LES REIMS

Cette maison de Plain-pied comprends :

- Une entrée avec dressing
- Un bel espace de vie
- Une suite parentale
- 1 grandes chambres avec placards
- Une salle de bain
- 1 wc
- Un cellier
- Un garage

Cette construction en ossature bois bénéficie d'une haute isolation thermique et des matériaux de qualité.

HABITBOIS est un constructeur en CCMI vous apportant une garantie financière de prix et de délais convenu.

ut e » ...

n 6 58 48 44 13

voir tous les détails sur ce bien http://www.repimmo.com/petite_annonces_immobiliere/17934844/maison-a_vendre-jouy_les_reims-51.php