catalogue PDF généré
par http://www.repimmo.com

ELOHIMMO

martinique 972 RIVIERE-PILOTE

Tel : 06.96.77.57.75

Site Web : http://www.elohimmo.com

E-Mail : contact@elohimmo.com

ELOHIMMO
martinique
972 RIVIERE-PILOTE
Tel : 06.96.77.57.75
Siret : 89047011500019
E-Mail : contact@elohimmo.com

catalogue PDF généré par http://www.repimmo.com

Vente Appartement RIVIERE-SALEE (Martinique - 972)

Surface : 85 m2

Nb pièces : 4 pièces

Chambres : 3 chambres

SDB : 2 salles de bains

Prix : 236750 €

Description détaillée :
PENSEZ À VISIONNER LA VIDÉO DU BIEN !

✨À découvrir absolument ! Votre futur chez-vous vous attend à Rivière-Salée ! ✨

Elohimmo, l'agence immobilière pour le bien de tous, vous propose ce magnifique appartement T4 de 85 m² (76 m² en loi Carrez) idéalement situé à 2 minutes du bourg de Rivière-Salée, avec toutes ses commodités.
Ce bien est parfait pour une résidence principale, secondaire ou un investissement locatif.

Les caractéristiques qui feront la différence :
- Un salon lumineux et climatisé de 21 m², propice à la détente, avec brasseur d'air pour encore plus de confort.
- Une cuisine moderne entièrement équipée, alliant praticité et esthétisme.
- Trois chambres climatisées (avec brasseur d'air), dont une chambre parentale avec salle d'eau privative pour votre bien-être.
- Deux salles d'eau, dont une attenante à la chambre parentale pour plus de confort au quotidien.
- Un WC indépendant
- Une terrasse sans vis-à-vis pour profiter de l'extérieur.

Les plus qui font la différence :
- Ravalement de façade déjà voté et payé, vous n'avez rien à prévoir.
- Résidence sécurisée avec places de parking, portail électrique, fibre optique et panneaux photovoltaïques.
- À proximité des commerces, écoles et transports.

ELOHIMMO
martinique
972 RIVIERE-PILOTE
Tel : 06.96.77.57.75
Siret : 89047011500019
E-Mail : contact@elohimmo.com

catalogue PDF généré par http://www.repimmo.com

Informations pratiques :
- Appartement situé au 1er étage d'un immeuble de 3 niveaux.
- Copropriété de 24 lots d'habitation, sans procédure en cours.

DPE en cours
Consommation énergie primaire : Non communiquée.
Consommation énergie finale : Non communiquée.
Les honoraires sont à la charge du vendeur.

Ce bien vous intéresse ?
Contactez dès maintenant votre agence Elohimmo au 📞 0696 775 775 pour organiser une visite ou obtenir plus de renseignements.

Et suivez-nous sur nos réseaux sociaux pour ne rien manquer de nos offres exclusives !

Annonce visible sur http://www.repimmo.com sous la REF n°18414865

voir tous les détails sur ce bien http://www.repimmo.com/petite_annonces_immobiliere/18414865/appartement-a_vendre-riviere_salee-972.php

ELOHIMMO
martinique
972 RIVIERE-PILOTE
Tel : 06.96.77.57.75
Siret : 89047011500019
E-Mail : contact@elohimmo.com

catalogue PDF généré par http://www.repimmo.com

Vente Immeuble VAUCLIN (Martinique - 972)

Surface : 376 m2

Surface terrain : 1100 m2

Prix : 280000 €

Description détaillée :
PENSEZ À VISIONNER LA VIDÉO DU BIEN !

Elohimmo, l'agence immobilière pour le bien de tous, vous présente à la vente :
👉 Un immeuble avec petite vue mer, construit sur un terrain de 1 100 m² en pente, situé au Vauclin.

Composé de 6 appartements à fort potentiel de valorisation et de rentabilité après travaux, il compte :
- 2 appartements de 4 pièces de 98 m² et 81 m² habitables (156 m² et 126 m² en surface totale)
- 2 appartements de 3 pièces de 71 m² et 52 m² habitables (77 m² et 52 m² en surface totale)
- 2 appartements de 2 pièces de 43 m² et 31 m² habitables (70 m² et 59 m² en surface totale).

Les + qui font la différence :
✔️ Terrasses spacieuses, avec une possibilité d'agrandissement pour les T2 qui comptent chacun une grande terrasse de 28 m².
✔️ Petite vue mer, idéale pour valoriser les loyers à la location.
✔️ Potentiel locatif pour investisseurs, avec la possibilité d'occuper un appartement en résidence principale tout en percevant des revenus complémentaires.
✔️ Proximité du centre du Vauclin et des axes principaux.

🛠️ D'IMPORTANTS TRAVAUX DE RÉNOVATION SONT À PRÉVOIR (prévoir une enveloppe de 200 000 € minimum).
Ce bien s'adresse à des investisseurs en quête d'un projet de rénovation avec un retour sur investissement.

ELOHIMMO
martinique
972 RIVIERE-PILOTE
Tel : 06.96.77.57.75
Siret : 89047011500019
E-Mail : contact@elohimmo.com

catalogue PDF généré par http://www.repimmo.com

_____

Vous cherchez :
📈💸Un investissement immobilier avec un vrai potentiel de valorisation et de rentabilité après travaux ?

Ce bien est fait pour vous !

📞 Contactez dès maintenant votre agence locale Elohimmo pour organiser une visite : 0696 775 775.

Et pensez à nous suivre sur nos réseaux sociaux pour ne rien manquer de nos offres exclusives !

_____

DPE non requis
Consommation énergie primaire : Non communiquée.
Consommation énergie finale : Non communiquée.

Annonce visible sur http://www.repimmo.com sous la REF n°18414864

voir tous les détails sur ce bien http://www.repimmo.com/petite_annonces_immobiliere/18414864/immeuble-a_vendre-vauclin-972.php

ELOHIMMO
martinique
972 RIVIERE-PILOTE
Tel : 06.96.77.57.75
Siret : 89047011500019
E-Mail : contact@elohimmo.com

catalogue PDF généré par http://www.repimmo.com

Vente Maison (Martinique - 972)

Surface : 300 m2

Surface terrain : 3771 m2

Nb pièces : 11 pièces

Chambres : 7 chambres

Prix : 510000 €

Description détaillée :
PENSEZ À VISIONNER LA VIDÉO DU BIEN !

Elohimmo, l'agence immobilière pour le bien de tous, vous propose à la vente un ensemble immobilier de 300 m² (surface habitable) sur les hauteurs de Sainte-Luce.

Il offre un potentiel non négligeable avec ses trois appartements (un T6, un T3 et un T2) bénéficiant chacun de leur entrée indépendante, idéals pour une résidence principale et des locations en saisonnier ou à l'année.

Bâtie sur un terrain arboré de 3771 m² (avocatiers, manguiers, arbres à pain, tamariniers...), cette propriété profite également d'un portail électrique, d'un chauffe-eau solaire, d'au moins 11 places de parking et d'un grand dépôt sous le parking avant.

En R+1, vous profiterez d'un appartement T6 de 191 m² (surface habitable) qui compte :
- 1 grand séjour de 51 m²
- 1 cuisine ouverte et aménagée
- 4 chambres (dont une climatisée et trois ouvertes sur le balcon arrière)
- 1 bureau climatisé
- 3 salles d'eau avec WC
- 1 WC indépendant
- 1 dégagement
- 1 balcon

ELOHIMMO
martinique
972 RIVIERE-PILOTE
Tel : 06.96.77.57.75
Siret : 89047011500019
E-Mail : contact@elohimmo.com

catalogue PDF généré par http://www.repimmo.com

- 1 loggia de 36 m²
- 1 terrasse arrière avec barbecue et une grande cour avec jardin sur lequel vous pourrez envisager de poser une piscine.

Au rez-de-chaussée, la maison compte deux appartements (un T3 et un T2).

Le T3 de 72 m² compte :
- 2 chambres climatisées avec placards encastrés
- 1 salon cuisine de 34 m²
- 1 salle d'eau
- 1 WC indépendant
- 1 dégagement
- 1 terrasse.

Le T2 quant à lui, d'une superficie habitable de 36 m², compte :
- 1 salon cuisine de 18 m²
- 1 chambre climatisée de 13 m²
- 1 salle d'eau
- 1 WC indépendant
- 1 terrasse de 21 m².

De plus et selon votre projet, vous pourrez transformer le dépôt en studio, et diviser une partie du terrain pour une revente d'une petite parcelle à bâtir.

Le bien est en bon état général, idéal pour une résidence principale avec rendement locatif ou une résidence de tourisme.

DPE en cours.
Consommation énergie primaire et finale : Non communiquée.

Annonce visible sur http://www.repimmo.com sous la REF n°18414764

voir tous les détails sur ce bien http://www.repimmo.com/petite_annonces_immobiliere/18414764/maison-a_vendre--972.php

ELOHIMMO
martinique
972 RIVIERE-PILOTE
Tel : 06.96.77.57.75
Siret : 89047011500019
E-Mail : contact@elohimmo.com

catalogue PDF généré par http://www.repimmo.com

Vente Maison RIVIERE-SALEE (Martinique - 972)

Surface : 85 m2

Surface terrain : 1008 m2

Nb pièces : 4 pièces

Année de construction : 2019

Prix : 520000 €

Description détaillée :
PENSEZ À VISIONNER LA VIDÉO DU BIEN !

Elohimmo, l'agence immobilière pour le bien de tous, vous invite à découvrir cette charmante propriété récente (2019-2020), nichée dans un cadre verdoyant de la commune de Rivière-Salée.

📍 Emplacement de choix :
À seulement quelques minutes du bourg et de ses commodités, d'une épicerie et des écoles, du cinéma, cet ensemble immobilier offre un cadre de vie privilégié.

🌴 Un cadre naturel :
Sur un terrain arboré de 1008 m² orné de bananiers, cocotiers et autres essences locales, cette propriété entièrement clôturée avec portail électrique vous séduira par ses nombreux atouts.

🏠 Deux maisons individuelles vendues meublées et équipées :
Avec sa piscine au sel et son grand deck, son cabanon, son espace d'accueil/coin détente et son grand parking, cette propriété compte également deux maisons individuelles :

Un logement avec :
- grand salon cuisine de 30 m² avec ilot central et une belle hauteur sous plafond
- chambre climatisée
- mezzanine aménagée et utilisée comme espace de couchage

ELOHIMMO
martinique
972 RIVIERE-PILOTE
Tel : 06.96.77.57.75
Siret : 89047011500019
E-Mail : contact@elohimmo.com

catalogue PDF généré par http://www.repimmo.com

- salle d'eau avec WC
- grand deck de + de 30 m² avec piscine au sel
- chauffe-eau solaire.

Et un autre logement avec :
- grand salon de 19 m² ouvert sur une terrasse de plus de 15 m²
- cuisine avec bar
- chambre climatisée
- salle d'eau avec WC

Possibilité de faire un back à punch privatif avec espace barbecue pour ce logement, en face de la terrasse.

🎯 Un bien polyvalent :
Que vous soyez investisseur à la recherche d'un rendement locatif ou un couple souhaitant conjuguer qualité de vie et revenus complémentaires, cette propriété répond à toutes les attentes.

👉Ne laissez pas passer cette opportunité !
Contactez dès aujourd'hui votre agence locale Elohimmo au 0696 775 775 pour plus de renseignements et pour organiser une visite.
Et n'oubliez pas de suivre notre actualité sur nos réseaux sociaux !

DPE en cours.
Consommation énergie primaire et finale : Non communiquée.

Annonce visible sur http://www.repimmo.com sous la REF n°18414762

voir tous les détails sur ce bien http://www.repimmo.com/petite_annonces_immobiliere/18414762/maison-a_vendre-riviere_salee-972.php

ELOHIMMO
martinique
972 RIVIERE-PILOTE
Tel : 06.96.77.57.75
Siret : 89047011500019
E-Mail : contact@elohimmo.com

catalogue PDF généré par http://www.repimmo.com

Vente Maison FORT-DE-FRANCE Renéville (Martinique - 972)

Surface : 152 m2

Surface terrain : 140 m2

Nb pièces : 6 pièces

Chambres : 4 chambres

SDB : 3 salles de bains

Prix : 195000 €

Description détaillée :
PRIX EN BAISSE !

+ d'images sur notre site internet elohimmo

Elohimmo, l'agence immobilière pour le bien de tous, vous propose cette maison à la vente à Renéville, Fort-de-France, proche de toutes commodités !

Cette maison spacieuse de plus de 152 m² de surface habitable se compose de deux appartements indépendants (un T4 et un T2), parfaits pour une grande famille ou un investissement locatif.

L'appartement T4 en duplex, d'une belle superficie de 98 m² et ventilé, dispose de :
- Trois chambres lumineuses
- Un séjour de 17 m² pour vos moments de détente
- Une salle à manger de 16 m²
- Une cuisine séparée pour un maximum de fonctionnalité
- Deux salles d'eau avec WC
- Deux dégagements optimisant l'agencement
- Une terrasse
- Un balcon.

L'appartement T2 d'une superficie de 54 m² et situé en R-1 compte quant à lui :

ELOHIMMO
martinique
972 RIVIERE-PILOTE
Tel : 06.96.77.57.75
Siret : 89047011500019
E-Mail : contact@elohimmo.com

catalogue PDF généré par http://www.repimmo.com

- Un salon cuisine de 32 m² entièrement ouvert pour plus de convivialité
- Une grande chambre de 17.46 m², idéale pour créer un véritable cocon
- Une salle d'eau avec WC attenante à la chambre
- Une terrasse de 20.90 m² pour vos repas en extérieur.

Autres atouts de la propriété :
- Un garage couvert
- Immeuble relié à la fibre
- Un potentiel locatif : idéal pour générer des revenus tout en bénéficiant d'une résidence principale.

Des travaux sont à prévoir.

_____

Vous cherchez une maison à Fort-de-France ?
Cette propriété répond à vos attentes : grande superficie, indépendance des appartements, et possibilités d'investissement !
Contactez votre agence locale Elohimmo dès maintenant pour organiser une visite !
📞 0696 775 775

_____

DPE en cours.
Consommation énergie primaire : Non communiquée.
Consommation énergie finale : Non communiquée.
Les honoraires sont à la charge du vendeur.
Les informations sur les risques auxquels ce bien est exposé sont disponibles sur le site Géorisques.

Annonce visible sur http://www.repimmo.com sous la REF n°18266370

voir tous les détails sur ce bien http://www.repimmo.com/petite_annonces_immobiliere/18266370/maison-a_vendre-fort_de_france-972.php

ELOHIMMO
martinique
972 RIVIERE-PILOTE
Tel : 06.96.77.57.75
Siret : 89047011500019
E-Mail : contact@elohimmo.com

catalogue PDF généré par http://www.repimmo.com

Location Bureau MARIN (Martinique - 972)

Surface : 91 m2

Nb pièces : 6 pièces

Charges : 276 €

Prix : 1900 €/mois

Description détaillée :
PENSEZ À VISIONNER LA VIDÉO DU BIEN !

Elohimmo, l'agence immobilière pour le bien de tous, vous présente un local/bureau climatisé de 91 m² au c ur du Marin (zone Artimer, proche des grands axes).

Ce bien situé au 1er et dernier étage d'un bâtiment avec ascenseur, bénéficie d'une visibilité qui valorisera votre activité. Idéalement implanté dans une zone dynamique et en plein essor, entouré de commerces, bureaux et places de parking, il offre une accessibilité optimale.

Les atouts de ce bien :
- Superficie généreuse de 91 m² répartie sur deux niveaux, permettant une organisation optimale de votre espace de travail.
- Prêt à l'emploi : aucuns travaux à prévoir, idéal pour démarrer votre activité immédiatement.
- 1 salle d'attente climatisée avec banquettes confortables pour recevoir vos clients dans un cadre professionnel et accueillant.
- 3 bureaux climatisés parfaits pour des espaces de travail individuels ou collaboratifs.
- 1 cuisine équipée d'un petit réfrigérateur et d'étagères pour vos besoins quotidiens.
- 1 mezzanine offrant un espace polyvalent pour du stockage.
- 1 pièce supplémentaire et 1 dégagement pour optimiser l'espace.

Vous y trouverez un cadre de travail agréable et pratique, prêt à accueillir votre activité professionnelle, commerciale ou

ELOHIMMO
martinique
972 RIVIERE-PILOTE
Tel : 06.96.77.57.75
Siret : 89047011500019
E-Mail : contact@elohimmo.com

catalogue PDF généré par http://www.repimmo.com

libérale. Bien entendu, vous pourrez aménager les lieux à votre convenance car les murs en placo peuvent être abattus.

Pour plus d'informations ou pour planifier une visite, contactez l'agence Elohimmo au 0696 775 775.
Nous serons ravis de vous accompagner dans votre projet !

Bien situé dans une copropriété.
DPE en cours.
Consommation énergie primaire : Non communiquée.
Consommation énergie finale : Non communiquée.

Montant du loyer net : 1900 euros/mois
Provision sur charges (charges de copropriété + taxe foncière) : 276.66 €/mois.
Montant du dépôt de garantie : 3 000 €
Honoraires agence : 3 710.70 € TTC.

Annonce visible sur http://www.repimmo.com sous la REF n°18252893

voir tous les détails sur ce bien http://www.repimmo.com/petite_annonces_immobiliere/18252893/bureau-location-marin-972.php

ELOHIMMO
martinique
972 RIVIERE-PILOTE
Tel : 06.96.77.57.75
Siret : 89047011500019
E-Mail : contact@elohimmo.com

catalogue PDF généré par http://www.repimmo.com

Location Maison SAINTE-ANNE (Martinique - 972)

Surface : 82 m2

Surface terrain : 285 m2

Surface séjour : 32 m2

Nb pièces : 3 pièces

Chambres : 2 chambres

SDB : 2 salles de bains

Année de construction : 2017

Prix : 1100 €/mois

Description détaillée :
PENSEZ À VISIONNER LA VIDÉO DU BIEN !

Vous rêvez d'une maison T3 à proximité de la plage à Sainte-Anne ?
Ne laissez pas passer cette opportunité !

L'agence Elohimmo, votre agence immobilière pour le bien de tous, vous propose en location une magnifique maison T3 récente (2017), idéale pour profiter d'un bon cadre de vie.

Elle est située à seulement 5 minutes du bourg et à 2 minutes de la plage de la Pointe Marin.

Cette maison spacieuse de 82 m² (97.35 m² avec terrasse) est mitoyenne et se compose de deux niveaux. Elle offre un espace de vie optimisé et lumineux et bénéficie d'un joli jardin à l'entrée.

Au rez-de-jardin, vous découvrirez :
- Un jardin privatif
- Une terrasse
- Un hall d'entrée
- Un vaste séjour de 32.20 m², parfait pour vos moments conviviaux
- Une cuisine aménagée
- Une chambre avec placard
- Une salle d'eau avec WC

ELOHIMMO
martinique
972 RIVIERE-PILOTE
Tel : 06.96.77.57.75
Siret : 89047011500019
E-Mail : contact@elohimmo.com

catalogue PDF généré par http://www.repimmo.com

- Une buanderie.

À l'étage, vous pourrez profiter de :
- Une chambre lumineuse avec placard
- Une salle d'eau avec WC.

La maison est non meublée, vous permettant de personnaliser l'intérieur à votre goût.
Les charges d'eau et d'électricité ne sont pas incluses dans le loyer.

Loyer : 1100 € . Un prorata sera calculé en fonction de la date d'entrée dans les lieux.
Dépôt de garantie : 1 mois de loyer
Honoraires TTC à la charge du locataire : 852.80 € TTC (dont 200 € inclus pour l'état des lieux).

DPE non requis.
Consommation énergie primaire : Non communiquée.
Consommation énergie finale : Non communiquée.

Cette jolie maison vous intéresse ? Venez découvrir votre futur chez-vous !
N'attendez plus, contactez votre agence locale Elohimmo dès aujourd'hui au 0696 775 775 pour une visite !

Annonce visible sur http://www.repimmo.com sous la REF n°18252891

voir tous les détails sur ce bien http://www.repimmo.com/petite_annonces_immobiliere/18252891/maison-location-sainte_anne-972.php

ELOHIMMO
martinique
972 RIVIERE-PILOTE
Tel : 06.96.77.57.75
Siret : 89047011500019
E-Mail : contact@elohimmo.com

catalogue PDF généré par http://www.repimmo.com

Vente Terrain DUCOS (Martinique - 972)

Surface terrain : 2004 m2

Prix : 272000 €

Description détaillée :
PESNEZ À VISIONNER LA VIDÉO DU BIEN !

Ne cherchez plus, nous avons le terrain qu'il vous faut !

Votre agence locale, Elohimmo, l'agence immobilière pour le bien de tous, vous propose ce magnifique terrain à bâtir d'une belle contenance de 2004 m² à Ducos.

Il offre une vue dégagée sur la campagne, et est situé dans un environnement calme.
Ce terrain est un bien rare, une opportunité exceptionnelle pour réaliser votre projet immobilier dans un secteur très recherché, proche des axes et situé à moins de 5 minutes du Centre commercial Génipa.

Il est facile d'accès et les réseaux sont à proximité.

Vous avez un projet de construction à Ducos et recherchez un terrain dans un environnement paisible et à la fois proche de toutes commodités pour le concrétiser ?
Ne manquez pas l'opportunité de créer votre oasis sur cette belle propriété !

Planifiez une visite dès aujourd'hui au 0696 775 775 et faites de votre projet immobilier une réalité.

Sa ki pou'w la riviè pa ka chayé'y !

ELOHIMMO
martinique
972 RIVIERE-PILOTE
Tel : 06.96.77.57.75
Siret : 89047011500019
E-Mail : contact@elohimmo.com

catalogue PDF généré par http://www.repimmo.com

DPE non requis.

Honoraires à la charge du vendeur.

Les informations sur les risques auxquels ce bien est exposé sont disponibles sur le site Géorisques.

Annonce visible sur http://www.repimmo.com sous la REF n°18229331

voir tous les détails sur ce bien http://www.repimmo.com/petite_annonces_immobiliere/18229331/terrain-a_vendre-ducos-972.php

ELOHIMMO
martinique
972 RIVIERE-PILOTE
Tel : 06.96.77.57.75
Siret : 89047011500019
E-Mail : contact@elohimmo.com

catalogue PDF généré par http://www.repimmo.com

Vente Terrain RIVIERE-PILOTE (Martinique - 972)

Surface terrain : 3174 m2

Prix : 262500 €

Description détaillée :

Elohimmo, l'agence immobilière pour le bien de tous, vous propose dans la commune de Rivière-Pilote, un grand terrain constructible de 3174 m² situé en zone U4 et à quelques minutes de toutes commodités.

Accessible et proche des réseaux d'eau et d'électricité, il offre une emprise au sol de 317 m² et une possibilité de construire à une hauteur maximale de 8.50 mètres avec R+1 et combles.

Le terrain mesure environ 80 mètres de longueur pour 40 mètres de largeur avec une légère déclivité.
Vous pourrez donc réaliser sans aucun doute le projet de vos rêves sur ce terrain !

Vous serez séduit par l'environnement, la vue dégagée et la possibilité de le diviser pour la construction de plusieurs maisons.

Ce bien répond à vos attentes ? Contactez-nous au 0696 775 775 pour convenir d'une visite !

DPE non requis. Honoraires à la charge du vendeur.

ris t exposé sont disponibles sur le site Géorisques.

nm

voir tous les détails sur ce bien http://www.repimmo.com/petite_annonces_immobiliere/17663448/terrain-a_vendre-riviere_pilote-972.php

ELOHIMMO
martinique
972 RIVIERE-PILOTE
Tel : 06.96.77.57.75
Siret : 89047011500019
E-Mail : contact@elohimmo.com

catalogue PDF généré par http://www.repimmo.com

Vente Terrain LAMENTIN Pelletier (Martinique - 972)

Surface terrain : 1748 m2

Prix : 87000 €

Description détaillée :

Elohimmo, l'agence immobilière pour le bien de tous, vous propose un terrain de 1768 m² au quartier Pelletier Le Lamentin.

Le terrain compte une superficie d'environ :

- 700 m² en zone constructible (partie en pente douce)
- 798 m² (partie plate et non constructible)
- 250 m² en zone inondable selon le plan de prévention des risques naturels.

Situé à proximité des commodités (écoles, hôpital, centre commerciaux...), il offre la possibilité de construire une maison individuelle sur 2 niveaux.

De plus, vous pourrez profiter de quelques arbres fruitiers (bananiers, manguiers, arbres à pain...).

Vous avez un projet immobilier et recherchez un terrain au Lamentin pour le concrétiser ?

Contactez-nous dès aujourd'hui au 0696 775 775 pour convenir d'une visite !

u v

is t e ur le site Géorisques.

Annonce visible sur http://www.repimmo.com sous la REF n°17660413
voir tous les détails sur cet bien : http://www.repimmo.com/petites_annonces_immobiliere/17660413/terrain-a_vendre-lamentin-972.php

ELOHIMMO
martinique
972 RIVIERE-PILOTE
Tel : 06.96.77.57.75
Siret : 89047011500019
E-Mail : contact@elohimmo.com

catalogue PDF généré par http://www.repimmo.com

Vente Local commercial LAMENTIN (Martinique - 972)

Surface : 43 m2

Nb pièces : 1 pièce

Prix : 89000 €

Description détaillée :
Elohimmo, l'agence immobilière pour le bien de tous, vous propose en exclusivité, un local d'une superficie de 43 m² en plein bourg du Lamentin.

Situé en rez-de-chaussée d'un immeuble, sa visibilité est un atout majeur pour mettre en valeur votre activité.
Il bénéficie en effet d'un emplacement stratégique sur une rue passante où sont implantés de nombreux commerces et bureaux.

Facile d'accès et entièrement climatisé, il compte :
- 1 grande pièce, que vous pourrez cloisonner à votre convenance si besoin
- 1 dégagement
- et 1 WC indépendant.

Ne manquez pas l'opportunité de visiter ce local qui peut accueillir votre activité professionnelle, commerciale ou libérale. Il ne nécessite pas de travaux et offre un cadre de travail agréable et confortable. Il n'attend plus que vous !

Vous êtes à la recherche d'un bien dans une zone dynamique du Lamentin pour votre activité ou pour un investissement ?
Contactez dès aujourd'hui votre agence locale Elohimmo au 0696 775 775 pour convenir d'une visite !

Ce bien est situé dans une copropriété.
Nombre de lots : 7

ELOHIMMO
martinique
972 RIVIERE-PILOTE
Tel : 06.96.77.57.75
Siret : 89047011500019
E-Mail : contact@elohimmo.com

catalogue PDF généré par http://www.repimmo.com

DPE en cours.

Consommation énergie primaire : Non communiquée.

Consommation énergie finale : Non communiquée.

Les honoraires sont à la charge du vendeur.

Les informations sur les risques auxquels ce bien est exposé sont disponibles sur le site Géorisques.

Annonce visible sur http://www.repimmo.com sous la REF n°17514712

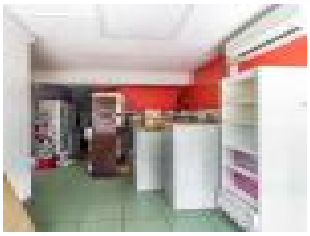
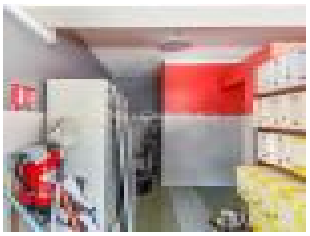

voir tous les détails sur ce bien http://www.repimmo.com/petite_annonces_immobiliere/17514712/local_commercial-a_vendre-lamentin-972.php

ELOHIMMO
martinique
972 RIVIERE-PILOTE
Tel : 06.96.77.57.75
Siret : 89047011500019
E-Mail : contact@elohimmo.com

catalogue PDF généré par http://www.repimmo.com

Vente Maison RIVIERE-PILOTE (Martinique - 972)

Surface : 200 m2

Surface terrain : 1000 m2

Nb pièces : 6 pièces

Prix : 389000 €

Description détaillée :
+ D'IMAGES ET VIDÉO DU BIEN SUR NOTRE SITE INTERNET ELOHIMMO

Elohimmo, l'agence immobilière pour le bien de tous, vous propose une maison spacieuse composée de deux appartements et d'un local à Rivière-Pilote.

L'ensemble compte une belle superficie de plus de 200 m² et est bâti sur un terrain d'environ 1000 m².

Le rez-de-jardin comprend un appartement de 3 pièces d'une superficie de 130 m².
Ce qui est vraiment exceptionnel !
Il offre :
- 1 grand patio lumineux, avec baies vitrées, donnant vue sur le jardin
- 2 chambres avec leur propre salle d'eau et WC
- 1 cuisine équipée
- 1 terrasse
- et 1 débarras.

Le rez-de-chaussée abrite quant à lui un appartement de 2 pièces et un local.

L'appartement T2 de 71 m² profite d'une petite cour avant et de :
- 1 chambre avec sa salle d'eau attenante et WC
- 1 WC indépendant

ELOHIMMO
martinique
972 RIVIERE-PILOTE
Tel : 06.96.77.57.75
Siret : 89047011500019
E-Mail : contact@elohimmo.com

catalogue PDF généré par http://www.repimmo.com

- 1 salon
- 1 cuisine équipée
- 1 terrasse
- et 1 débarras.

La propriété compte également un local d'environ 30 m² avec WC, pouvant être doublé en superficie.
Il vous sera donc possible de créer un grand appartement pour un meilleur rendement locatif.

Vous recherchez une maison dans le sud comme résidence principale avec possibilité de rentabilité locative en plus ?

Contactez-nous au 0696 775 775, cette maison vous séduira certainement !

À noter que chaque logement compte son entrée indépendante et bénéficie de plusieurs places de parking.
La fosse septique a été remplacée récemment.

DPE non requis.
Consommation énergie primaire : Non communiquée.
Consommation énergie finale : Non communiquée.
Les honoraires sont à la charge du vendeur.

Les informations sur les risques auxquels ce bien est exposé sont disponibles sur le site Géorisques.

Annonce visible sur http://www.repimmo.com sous la REF n°17238836

voir tous les détails sur ce bien http://www.repimmo.com/petite_annonces_immobiliere/17238836/maison-a_vendre-riviere_pilote-972.php

ELOHIMMO
martinique
972 RIVIERE-PILOTE
Tel : 06.96.77.57.75
Siret : 89047011500019
E-Mail : contact@elohimmo.com

catalogue PDF généré par http://www.repimmo.com

Vente Maison SAINT-ESPRIT (Martinique - 972)

Surface : 97 m2

Surface séjour : 32 m2

Nb pièces : 4 pièces

Chambres : 3 chambres

SDB : 2 salles de bains

Prix : 186700 €

Description détaillée :

Elohimmo, l'agence immobilière pour le bien de tous, vous propose en exclusivité une maison de ville située au Saint-Esprit.

Elle compte une belle superficie de 97 m², est reliée au tout-à-l'égout et est bien entretenue.

En rez-de-chaussée, elle dispose d' :

- 1 grand salon de 32 m²
- 1 cuisine aménagée
- 1 salle de bains avec WC
- 1 garage fermé

et en R+1, vous pourrez profiter de :

- 3 chambres de respectivement 12.29 m², 11.82 m² et 10.49 m²
- 1 salle d'eau avec WC
- 1 WC indépendant
- 1 petit balcon.

Vous êtes à la recherche d'une maison dans la commune du Saint-Esprit, proche de toutes commodités, pour votre habitation principale et/ou pour y domicilier votre activité professionnelle ?

N'hésitez pas à contacter votre agence locale Elohimmo pour convenir d'une visite.

ELOHIMMO
martinique
972 RIVIERE-PILOTE
Tel : 06.96.77.57.75
Siret : 89047011500019
E-Mail : contact@elohimmo.com

catalogue PDF généré par http://www.repimmo.com

Sa ki pou'w la riviè pa ka chayé'y !

DPE non requis.

Consommation énergie primaire : Non communiquée.

Consommation énergie finale : Non communiquée.

Honoraires à la charge du vendeur.

Les informations sur les risques auxquels ce bien est exposé sont disponibles sur le site Géorisques.

Annonce visible sur http://www.repimmo.com sous la REF n°17027497

voir tous les détails sur ce bien http://www.repimmo.com/petite_annonces_immobiliere/17027497/maison-a_vendre-saint_esprit-972.php