catalogue PDF généré
par http://www.repimmo.com

FIDES HERMES ROANNE

6 Place Des Promenades 42300 ROANNE

Tel : 04.82.79.65.92

E-Mail : fideshermesroanne@wanadoo.fr

FIDES HERMES ROANNE
6 Place Des Promenades
42300 ROANNE
Tel : 04.82.79.65.92
E-Mail : fideshermesroanne@wanadoo.fr

catalogue PDF généré par http://www.repimmo.com

Vente Maison ROANNE (Loire - 42)

Surface : 68 m2

Surface terrain : 537 m2

Surface séjour : 25 m2

Nb pièces : 2 pièces

Chambres : 1 chambre

Prix : 110000 €

Réf : 4845-5563970 -

Description détaillée :

ROANNE - Proche Centre - Maison de Ville offrant 68 m² habitables comprenant une cuisine équipée et semi ouverte sur séjour /séjour de 24 m², une grande chambre de 15 m², salle d'eau + WC, une cuisine d'été - buanderie et garde cave de 33 m², le tout sur joli terrain clos et arboré de 537 m². Chauffage central gaz de ville. CLASSE ENERGIE G. 110 000 E

Annonce visible sur http://www.repimmo.com sous la REF n°18239498

voir tous les détails sur ce bien http://www.repimmo.com/petite_annonces_immobiliere/18239498/maison-a_vendre-roanne-42.php

FIDES HERMES ROANNE
6 Place Des Promenades
42300 ROANNE
Tel : 04.82.79.65.92
E-Mail : fideshermesroanne@wanadoo.fr

catalogue PDF généré par http://www.repimmo.com

Location Appartement BOURG-DE-THIZY (Rhone - 69)

Surface : 40 m2

Surface séjour : 15 m2

Nb pièces : 2 pièces

Chambres : 1 chambre

SDB : 1 salle de bains

Année de construction : 1949

Charges : 35 €

Prix : 395 €/mois

Réf : 37-LA-5563691 -

Description détaillée :

THIZY LES BOURGS - Dans une petite copropriété, Appartement meublé offrant 41.50 m² comprenant une cuisine équipée et ouverte sur salon/séjour, une chambre avec salle de bains avec baignoire d'angle, WC séparé. CLASSE ENERGIE D. Loyer mensuel : 360 E + 35 E de charges. Frais d'agence : 200 E. Disponible de suite.

Annonce visible sur http://www.repimmo.com sous la REF n°18236858

voir tous les détails sur ce bien http://www.repimmo.com/petite_annonces_immobiliere/18236858/appartement-location-bourg_de_thizy-69.php

FIDES HERMES ROANNE
6 Place Des Promenades
42300 ROANNE
Tel : 04.82.79.65.92
E-Mail : fideshermesroanne@wanadoo.fr

catalogue PDF généré par http://www.repimmo.com

Location Appartement SAINT-ETIENNE (Loire - 42)

Surface : 35 m2

Surface séjour : 21 m2

Nb pièces : 1 pièce

Année de construction : 1949

Charges : 30 €

Prix : 480 €/mois

Réf : 45-5528399 -

Description détaillée :

SAINT ETIENNE - CITE DU DESIGN - En petite copropriété de 10 lots - Appartement meublé entièrement rénové, offrant 35.40 m2 comprenant une cuisine, un salon/séjour/ chambre, une salle d'eau, WC séparé, double vitrage PVC, chauffage individuel. CLASSE ENERGIE D. Disponible de suite. 450 E + 30 E de charges. Frais d'agence : 200 E

Annonce visible sur http://www.repimmo.com sous la REF n°18236857

voir tous les détails sur ce bien http://www.repimmo.com/petite_annonces_immobiliere/18236857/appartement-location-saint_etienne-42.php

FIDES HERMES ROANNE
6 Place Des Promenades
42300 ROANNE
Tel : 04.82.79.65.92
E-Mail : fideshermesroanne@wanadoo.fr

catalogue PDF généré par http://www.repimmo.com

Location Appartement ROANNE (Loire - 42)

Surface : 44 m2

Surface séjour : 15 m2

Nb pièces : 2 pièces

Chambres : 1 chambre

Charges : 20 €

Prix : 500 €/mois

Réf : 4626-5030268 -

Description détaillée :

ROANNE - Appartement meublée en excellent état situé au premier et dernier étage offrant 44 m² habitables comprenant une cuisine équipée et ouverte sur salon/séjour, une chambre de 12 m², une salle d'eau et WC, double vitrage PVC, chauffage individuel. CLASSE ENERGIE C. Disponible 1er Avril 2025. Loyer mensuel : 480 E + 20 E de charges. Honoraires agence : 140 E.

Annonce visible sur http://www.repimmo.com sous la REF n°18229483

voir tous les détails sur ce bien http://www.repimmo.com/petite_annonces_immobiliere/18229483/appartement-location-roanne-42.php

FIDES HERMES ROANNE
6 Place Des Promenades
42300 ROANNE
Tel : 04.82.79.65.92
E-Mail : fideshermesroanne@wanadoo.fr

catalogue PDF généré par http://www.repimmo.com

Vente Prestige JARNOSSE (Loire - 42)

Surface : 156 m2

Surface terrain : 2435 m2

Surface séjour : 22 m2

Nb pièces : 6 pièces

Chambres : 3 chambres

SDB : 1 salle de bains

Année de construction : 1900

Prix : 215000 €

Réf : 4843-5561324 -

Description détaillée :

ENTRE ROANNE ET CAHRLIEU - Petit Village - Maison de caractère offrant 156 m² habitables rénovés avec beaucoup de charmes comprenant un beau Salon avec boiserie et cheminée, une grande cuisine lumineuse et équipée de 23 m² avec accès belle terrasse idéalement exposée et ombragée par deux grands tilleuls, WC séparé avec lave mains, trois grandes chambres de 14 m² à 22 m² et un bureau en étage, une salle d'eau et son WC et une salle de bains. De nombreuses dépendances viennent agrémenter ce bien Une cave, des cabanons de jardin, un immense garage de 120 m² et une salle de réception de 50 m², le tout sur un beau parc de 2435 m² de terrain clos et arboré avec puits.
Le bien est équipé d'un chauffage par aérothermie et d'ouvertures en double vitrage PVC. CLASSE ENERGIE E. 215 000 E.

Annonce visible sur http://www.repimmo.com sous la REF n°18210714

voir tous les détails sur ce bien http://www.repimmo.com/petite_annonces_immobiliere/18210714/prestige-a_vendre-jarnosse-42.php

FIDES HERMES ROANNE
6 Place Des Promenades
42300 ROANNE
Tel : 04.82.79.65.92
E-Mail : fideshermesroanne@wanadoo.fr

catalogue PDF généré par http://www.repimmo.com

Location Appartement ROANNE (Loire - 42)

Surface : 29 m2

Surface séjour : 26 m2

Nb pièces : 1 pièce

SDB : 1 salle de bains

Charges : 25 €

Prix : 275 €/mois

Réf : 4241-LA-5560556 -

Description détaillée :

ROANNE - CENTRE VILLE Espace Foch / Sully - Studio offrant 29 m² habitables, composé d'un salon/cuisine/chambre de 26 m², une salle de bains et WC. Loyer mensuel : 250 E + 25 E de charges. Honoraires agence : 200 E.

Annonce visible sur http://www.repimmo.com sous la REF n°18201479

voir tous les détails sur ce bien http://www.repimmo.com/petite_annonces_immobiliere/18201479/appartement-location-roanne-42.php

FIDES HERMES ROANNE
6 Place Des Promenades
42300 ROANNE
Tel : 04.82.79.65.92
E-Mail : fideshermesroanne@wanadoo.fr

catalogue PDF généré par http://www.repimmo.com

Vente Prestige ROANNE (Loire - 42)

Surface : 194 m2

Surface terrain : 1075 m2

Surface séjour : 35 m2

Nb pièces : 8 pièces

Chambres : 6 chambres

Année de construction : 1977

Prix : 269000 €

Réf : 4842-LA-5560552 -

Description détaillée :

15 Minutes ROANNE - SAINT FORGEUX LESPINASSE - Maison traditionnelle et individuelle style Île de France offrant 194 m² habitables comprenant un séjour double de 35 m² avec cheminée et accès grande terrasse ensoleillée (exposition Sud), une cuisine meublée et équipée, 2 chambres + un bureau de 10 m² à 12 m² (possibilité 3 chambres) de plain pieds, salle d'eau avec douche italienne, WC séparé et buanderie. Trois très grandes chambres de 22 m² à 30 m² se trouvent également à l'étage + deux dressing, salle d'eau et WC, Garage, cave, le tout sur 1075 m² de terrain clos et arboré avec dépendances et puits. CLASSE ENERGIE D. 269 000 E

Annonce visible sur http://www.repimmo.com sous la REF n°18201478

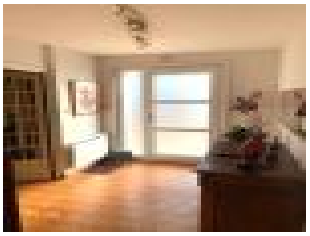

voir tous les détails sur ce bien http://www.repimmo.com/petite_annonces_immobiliere/18201478/prestige-a_vendre-roanne-42.php

FIDES HERMES ROANNE
6 Place Des Promenades
42300 ROANNE
Tel : 04.82.79.65.92
E-Mail : fideshermesroanne@wanadoo.fr

catalogue PDF généré par http://www.repimmo.com

Vente Prestige SAINT-FORGEUX-LESPINASSE (Loire - 42)

Surface : 194 m2

Surface terrain : 1075 m2

Surface séjour : 35 m2

Nb pièces : 8 pièces

Chambres : 6 chambres

Année de construction : 1977

Prix : 269000 €

Réf : 4842-5556828 -

Description détaillée :

SAINT FORGEUX LESPINASSE - Maison traditionnelle et individuelle style Île de France offrant 194 m² habitables comprenant un séjour double de 35 m² avec cheminée et accès grande terrasse ensoleillée (exposition Sud), une cuisine meublée et équipée, 2 chambres + un bureau de 10 m² à 12 m² (possibilité 3 chambres) de plain pieds, salle d'eau avec douche italienne, WC séparé et buanderie. Trois très grandes chambres de 22 m² à 30 m² se trouvent également à l'étage + deux dressing, salle d'eau et WC, Garage, cave, le tout sur 1075 m² de terrain clos et arboré avec dépendances et puits. CLASSE ENERGIE D. 269 000 E

Annonce visible sur http://www.repimmo.com sous la REF n°18180572

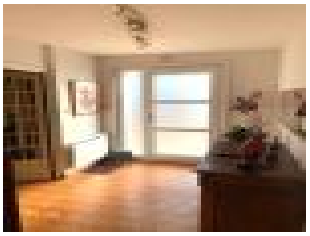

voir tous les détails sur ce bien http://www.repimmo.com/petite_annonces_immobiliere/18180572/prestige-a_vendre-saint_forgeux_lespinasse-42.php

FIDES HERMES ROANNE
6 Place Des Promenades
42300 ROANNE
Tel : 04.82.79.65.92
E-Mail : fideshermesroanne@wanadoo.fr

catalogue PDF généré par http://www.repimmo.com

Vente Prestige COUTOUVRE (Loire - 42)

Surface : 150 m2

Surface terrain : 1535 m2

Surface séjour : 37 m2

Nb pièces : 5 pièces

Chambres : 3 chambres

Année de construction : 1790

Prix : 148000 €

Réf : 4839-5556269 -

Description détaillée :

15 Minutes ROANNE - COUTOUVRE - Maison en pierres offrant plus de 150 m² habitables comprenant un hall d'entrée avec escaliers pierres, une cuisine de 23 m² avec rangement et cheminée, un séjour de près de 40 m² avec accés terrase et terrain, 3 grandes chambres à l'étage en parquet avec cheminée de 16 m² à 21 m², petit bureau, salle d'eau et WC, combles aménageables, Caves voûtée, chaufferie, cour intérieure, garage de 50 m², dépendances, petit studio indépendant de 28 m², Gros oeuvre en bon état et couverture refaite, le tout sur 1535 m² de terrain clos avec puits. CLASSE ENERGIE G. 148 000 E..

Annonce visible sur http://www.repimmo.com sous la REF n°18180571

voir tous les détails sur ce bien http://www.repimmo.com/petite_annonces_immobiliere/18180571/prestige-a_vendre-coutouvre-42.php

FIDES HERMES ROANNE
6 Place Des Promenades
42300 ROANNE
Tel : 04.82.79.65.92
E-Mail : fideshermesroanne@wanadoo.fr

catalogue PDF généré par http://www.repimmo.com

Vente Prestige COUTOUVRE (Loire - 42)

Surface : 375 m2

Surface terrain : 2315 m2

Nb pièces : 12 pièces

Année de construction : 1790

Prix : 210000 €

Réf : 4841-5556506 -

Description détaillée :

15 Minutes ROANNE - COUTOUVRE - Ténement immobilier composé d'une Maison en pierres offrant plus de 150 m² habitables comprenant un hall d'entrée avec escaliers pierres, une cuisine de 23 m² avec rangement et cheminée, un séjour de près de 40 m² avec accés terrase et terrain, 3 grandes chambres à l'étage en parquet avec cheminée de 16 m² à 21 m², petit bureau, salle d'eau et WC, combles aménageables, Caves voûtée, cour intérieure, garage de 50 m², dépendances, petit studio indépendant de 28 m² et un Second Bâtiment en pierres à rénover offrant 4 niveaux de 65 m² habitables + caves voutées. Ce bien pourrait se transformer en maison d'habitation ou se réagencer pour créer 4 appartements indépendants (Un rez de jardin + 3 logements en étage). Gros oeuvre en bon état et les couvertures ont été refaites. Le tout sur 2315 m² de terrain constructibles, clos avec puits. CLASSE ENERGIE G. 210 000 E.

Annonce visible sur http://www.repimmo.com sous la REF n°18177674

voir tous les détails sur ce bien http://www.repimmo.com/petite_annonces_immobiliere/18177674/prestige-a_vendre-coutouvre-42.php

FIDES HERMES ROANNE
6 Place Des Promenades
42300 ROANNE
Tel : 04.82.79.65.92
E-Mail : fideshermesroanne@wanadoo.fr

catalogue PDF généré par http://www.repimmo.com

Vente Immeuble COUTOUVRE (Loire - 42)

Surface : 195 m2

Nb pièces : 9 pièces

Prix : 118000 €

Réf : 4840-5556270 -

Description détaillée :

15 Minutes ROANNE - COUTOUVRE - Belle Maison en pierres à rénover offrant 4 niveaux de 65 m² habitables + caves voutées. Ce bien pourrait se transformer en maison d'habitation ou se réagencer pour créer 4 appartements indépendants (Un rez de jardin + 3 logements en étage), le tout sur 770 m² de terrain constructible. Gros oeuvre en bon état et couverture refaite. HORS DPE. 118 000 E.

Annonce visible sur http://www.repimmo.com sous la REF n°18177673

voir tous les détails sur ce bien http://www.repimmo.com/petite_annonces_immobiliere/18177673/immeuble-a_vendre-coutouvre-42.php

FIDES HERMES ROANNE
6 Place Des Promenades
42300 ROANNE
Tel : 04.82.79.65.92
E-Mail : fideshermesroanne@wanadoo.fr

catalogue PDF généré par http://www.repimmo.com

Location Appartement ROANNE (Loire - 42)

Surface : 39 m2

Nb pièces : 2 pièces

Chambres : 1 chambre

SDB : 1 salle de bains

Année de construction : 2009

Charges : 30 €

Prix : 430 €/mois

Réf : 42-5557232 -

Description détaillée :

ROANNE / VILLEREST - En copropriété de 60 lot, Appartement de 39.96 m² habitables comprenant une cuisine ouverte sur salon/séjour avec accès grand balcon, une chambre, salle de bains, WC séparé, 2 places de parking, double vitrage CLASSE ENERGIE D. Loyer mensuel 400 E + 30 E de charges. Frais d'agence 250 E.

Annonce visible sur http://www.repimmo.com sous la REF n°18171247

voir tous les détails sur ce bien http://www.repimmo.com/petite_annonces_immobiliere/18171247/appartement-location-roanne-42.php

FIDES HERMES ROANNE
6 Place Des Promenades
42300 ROANNE
Tel : 04.82.79.65.92
E-Mail : fideshermesroanne@wanadoo.fr

catalogue PDF généré par http://www.repimmo.com

Vente Immeuble FLEURY-LA-MONTAGNE (Saone et loire - 71)

Surface : 184 m2

Nb pièces : 7 pièces

Prix : 110000 €

Réf : 4640-5-5495205 -

Description détaillée :

FLEURY LA MONTAGNE - HORS COPROPRIETE - Immeuble comprenant deux logements actuellement loués. Au Rez-de-chaussée un Appartement offrant 65 m² + terrain avec locataire en place pour un loyer mensuel de 324 E Hors charge et au 1er étage un Appartement de 119 m² loué au prix de 440 E Hors charge par mois, caves + garage. CLASSE ENERGIE G. 110 000 E.

Annonce visible sur http://www.repimmo.com sous la REF n°18163237

voir tous les détails sur ce bien http://www.repimmo.com/petite_annonces_immobiliere/18163237/immeuble-a_vendre-fleury_la_montagne-71.php

FIDES HERMES ROANNE
6 Place Des Promenades
42300 ROANNE
Tel : 04.82.79.65.92
E-Mail : fideshermesroanne@wanadoo.fr

catalogue PDF généré par http://www.repimmo.com

Vente Maison ROANNE (Loire - 42)

Surface : 70 m2

Surface terrain : 149 m2

Surface séjour : 16 m2

Nb pièces : 3 pièces

Chambres : 2 chambres

Année de construction : 1949

Prix : 75000 €

Réf : 4830-LA-5553893 -

Description détaillée :

15 Minutes ROANNE - COUTOUVRE Proche Centre - Maison de village sur deux niveaux offrant 70 m² habitables comprenant au rez-de-chaussée un hall, une cuisine de 16 m², un salon/séjour avec accès terrasse / jardin, à l'étage deux chambres de 14 m² et 16 m², une salle d'eau, WC séparé, le tout sur 149 m² de terrain, trois garages donc un loué 40 E par mois, chauffage individuel gaz de ville (chaudière 3 ans) double vitrage PVC + volets roulants. CLASSE ÉNERGIE F. 75 000 E

Annonce visible sur http://www.repimmo.com sous la REF n°18137863

voir tous les détails sur ce bien http://www.repimmo.com/petite_annonces_immobiliere/18137863/maison-a_vendre-roanne-42.php

FIDES HERMES ROANNE
6 Place Des Promenades
42300 ROANNE
Tel : 04.82.79.65.92
E-Mail : fideshermesroanne@wanadoo.fr

catalogue PDF généré par http://www.repimmo.com

Vente Immeuble COUTOUVRE (Loire - 42)

Surface : 257 m2

Nb pièces : 12 pièces

Prix : 188000 €

Réf : LA4777-5548136 -

Description détaillée :

15 MINUTES ROANNE - ENSEMBLE IMMOBILIER COMPRENANT 4 Appartements (RDC un F4 90 m² loué 470 E, au 1er étage un F3 de 74 m² loué 355 E et un studio de 20 m², au 2ème étage un F3 de 74 m² avec grande terrasse), un grenier de 70 m² aménageable en logement, une cave, 5 garages et une grande dépendance de 100 m². Le tout sur 1037 m² de terrain. Les appartements sont équipés de double vitrage et d'un chauffage individuel Gaz de ville. CLASSE ENERGIE E. 188 000 E

Annonce visible sur http://www.repimmo.com sous la REF n°18097420

voir tous les détails sur ce bien http://www.repimmo.com/petite_annonces_immobiliere/18097420/immeuble-a_vendre-coutouvre-42.php

FIDES HERMES ROANNE
6 Place Des Promenades
42300 ROANNE
Tel : 04.82.79.65.92
E-Mail : fideshermesroanne@wanadoo.fr

catalogue PDF généré par http://www.repimmo.com

Vente Appartement ROANNE (Loire - 42)

Surface : 67 m2

Surface séjour : 24 m2

Nb pièces : 3 pièces

Chambres : 2 chambres

Année de construction : 1950

Prix : 109000 €

Réf : 4831-5547678 -

Description détaillée :

ROANNE - SECTEUR GARE - Dans une petite copropriété avec faibles charges - Appartement F3 en bon état général situé au 2ème et dernier étage offrant 67 m² comprenant un hall, une cuisine équipée et ouverte sur salon/séjour de 33 m², deux chambres de 10 m² er 12 m², salle d'eau avec WC, cave de 8.50 m², cabanon, garage de 15 m², double vitrage PVC. Charges de copropriété annuelles : 420 E. CLASSE ENERGIE D. 109 000 E.

Annonce visible sur http://www.repimmo.com sous la REF n°18097419

voir tous les détails sur ce bien http://www.repimmo.com/petite_annonces_immobiliere/18097419/appartement-a_vendre-roanne-42.php

FIDES HERMES ROANNE
6 Place Des Promenades
42300 ROANNE
Tel : 04.82.79.65.92
E-Mail : fideshermesroanne@wanadoo.fr

catalogue PDF généré par http://www.repimmo.com

Vente Maison CHAUFFAILLES (Saone et loire - 71)

Surface : 98 m2

Surface terrain : 2410 m2

Surface séjour : 35 m2

Nb pièces : 5 pièces

Chambres : 3 chambres

SDB : 1 salle de bains

Année de construction : 2008

Prix : 269000 €

Réf : 4834-5547569 -

Description détaillée :

10 Minutes CHAUFFAILLES - Maison Individuelle de 2008 en excellent état général offrant 98 m² habitables, composée d'un hall d'entrée avec placard, une cuisine équipée et ouverte sur salon séjour de 35 m² (conduit de cheminée en attente) avec accès terrasse, 3 chambres de 10 m² à 15 m² avec placard, salle de bains, WC séparé , grand sous sol de 100 m² comprenant garage et ateliers, double vitrage PVC+ volets roulants électrique, le tout sur 2410 m² de terrain clos et arboré avec marre et belle vue dégagée. CLASSE ENERGIE C. 269 000 E.

Annonce visible sur http://www.repimmo.com sous la REF n°18097418

voir tous les détails sur ce bien http://www.repimmo.com/petite_annonces_immobiliere/18097418/maison-a_vendre-chauffailles-71.php

FIDES HERMES ROANNE
6 Place Des Promenades
42300 ROANNE
Tel : 04.82.79.65.92
E-Mail : fideshermesroanne@wanadoo.fr

catalogue PDF généré par http://www.repimmo.com

Vente Maison MARCIGNY (Saone et loire - 71)

Surface : 150 m2

Surface terrain : 118 m2

Surface séjour : 30 m2

Nb pièces : 5 pièces

Chambres : 4 chambres

SDB : 1 salle de bains

Année de construction : 1900

Prix : 136000 €

Réf : 4827-5540956 -

Description détaillée :

MARCIGNY Centre - Maison de Ville entièrement rénovée avec soin offrant 150 m² habitables, composée d'un séjour de près de 30 m² habitables, une cuisine semi-ouverte, meublée et équipée donnant sur cour intérieure sans vis a vis, buanderie / cellier et WC séparé. En étage se trouvent 4 grandes chambres de 13 m² à 19 m², dressing, une salle d'eau, un salle de bains et deux WC supplémentaires. Le tout sur 118 m² de terrain avec préau et mezzanine. Climatisation réversible, double vitrage PVC et volets roulants électriques. CLASSE ENERGIE D. 136 000 E.

Annonce visible sur http://www.repimmo.com sous la REF n°18028443

voir tous les détails sur ce bien http://www.repimmo.com/petite_annonces_immobiliere/18028443/maison-a_vendre-marcigny-71.php

FIDES HERMES ROANNE
6 Place Des Promenades
42300 ROANNE
Tel : 04.82.79.65.92
E-Mail : fideshermesroanne@wanadoo.fr

catalogue PDF généré par http://www.repimmo.com

Vente Maison THIZY (Rhone - 69)

Surface : 120 m2

Surface terrain : 320 m2

Surface séjour : 30 m2

Prix : 69000 €

Réf : 4826-5536812 -

Description détaillée :

THIZY LES BOURGS - Sur les hauteurs - 1 Heure de LYON - 25 Minutes ROANNE - Maison en pierres offrant 120 m² à rénover. Gros oeuvre en bon état, toiture refaite, deux niveaux de 60 m² + 30 m² de cave, le tout sur 320 m² de terrain dôté d'une belle vue dégagée avec accès véhicule sur parcelle. (Eau, EDF et Tout à l'égout dans la maison). HORS DPE. 69 000 E.

Annonce visible sur http://www.repimmo.com sous la REF n°17991921

voir tous les détails sur ce bien http://www.repimmo.com/petite_annonces_immobiliere/17991921/maison-a_vendre-thizy-69.php

FIDES HERMES ROANNE
6 Place Des Promenades
42300 ROANNE
Tel : 04.82.79.65.92
E-Mail : fideshermesroanne@wanadoo.fr

catalogue PDF généré par http://www.repimmo.com

Location Appartement SAINT-MARTIN-D'ESTREAUX (Loire - 42)

Surface : 58 m2

Surface séjour : 30 m2

Nb pièces : 3 pièces

Chambres : 2 chambres

Charges : 15 €

Prix : 533 €/mois

Réf : 4683-5192405 -

Description détaillée :

SAINT MARTIN D'ESTREAUX - Appartement F3 Meublé entièrement refait à neuf offrant 58 m² habitables au 1er étage, composé d'une cuisine équipée et ouverte sur séjour de 30 m², deux chambres de 10 m² et 11 m², salle d'eau et WC. Loyer Mensuel 518 E. CLASSE ENERGIE E. Honoraires agence : 250 E. Disponibilité au 1er janvier 2025.

Annonce visible sur http://www.repimmo.com sous la REF n°17983042

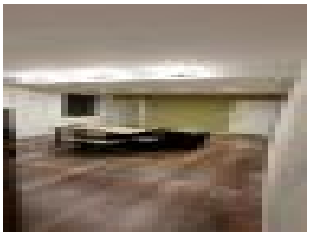
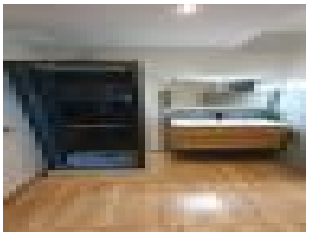

voir tous les détails sur ce bien http://www.repimmo.com/petite_annonces_immobiliere/17983042/appartement-location-saint_martin_d_estreaux-42.php

FIDES HERMES ROANNE
6 Place Des Promenades
42300 ROANNE
Tel : 04.82.79.65.92
E-Mail : fideshermesroanne@wanadoo.fr

catalogue PDF généré par http://www.repimmo.com

Location Appartement ROANNE (Loire - 42)

Surface : 41 m2

Surface séjour : 19 m2

Nb pièces : 3 pièces

Chambres : 1 chambre

SDB : 1 salle de bains

Charges : 35 €

Prix : 350 €/mois

Réf : 4237-1-5534022 -

Description détaillée :

ROANNE - PLACE DU MARCHÉ - Appartement F2 de 41 m² situé au 1er étage comprenant un salon/séjour de 19 m², une cuisine de fermée, une chambre de 9 m² , une salle de bains + WC. Disponible de suite, Loyer mensuelle de 315 E + 35 E de charges. Honoraires d'agence : 200 E. CLASSE ENERGIE E.

Annonce visible sur http://www.repimmo.com sous la REF n°17951330

voir tous les détails sur ce bien http://www.repimmo.com/petite_annonces_immobiliere/17951330/appartement-location-roanne-42.php

FIDES HERMES ROANNE
6 Place Des Promenades
42300 ROANNE
Tel : 04.82.79.65.92
E-Mail : fideshermesroanne@wanadoo.fr

catalogue PDF généré par http://www.repimmo.com

Vente Immeuble ROANNE (Loire - 42)

Surface : 322 m2

Prix : 312000 €

Réf : 4819-5528770 -

Description détaillée :

ROANNE - PROCHE DES COMMERCES - Immeuble en bon état général composé de 5 appartements actuellement loués pour un rapport mensuel de 2225.00 E.

Au rez-de-chaussée, deux appartements : un F2 d'une superficie de 63 m² habitables loué 315 E, un F3 de 55 m² comprenant une cuisine ouverte sur séjour et deux chambres loué 400 E.

Au premier étage un appartement F3 de 51 m² avec cuisine ouverte sur séjour et 2 chambres loué 470 E et un F4 fraichement rénové en duplex offrant 105 m² actuellement loué 570 E.

Et Au deuxième et dernier étage un appartement de type 2 actuellement loué 470 E.

312 000 E.

Annonce visible sur http://www.repimmo.com sous la REF n°17894132

voir tous les détails sur ce bien http://www.repimmo.com/petite_annonces_immobiliere/17894132/immeuble-a_vendre-roanne-42.php

FIDES HERMES ROANNE
6 Place Des Promenades
42300 ROANNE
Tel : 04.82.79.65.92
E-Mail : fideshermesroanne@wanadoo.fr

catalogue PDF généré par http://www.repimmo.com

Vente Prestige PERREUX (Loire - 42)

Surface : 284 m2

Surface terrain : 1840 m2

Surface séjour : 63 m2

Nb pièces : 7 pièces

Chambres : 5 chambres

SDB : 1 salle de bains

Prix : 329000 €

Réf : 4556-1-5528403 -

Description détaillée :

5 Minutes PERREUX - Ancienne ferme en pierres entièrement rénovée avec style, offrant 284 m² habitables comprenant un loft indépendant de 86 m² habitables et une partie habitation de 198 m² habitables composée d'une belle pièce de vie de 63 m² avec pierres et poutres apparentes, une cuisine équipée ouvrant sur terrasse fermée de 75 m², 2 chambres et une salle de bains avec douche, double vasques et baignoire balnéo au RDC, 3 autres chambres à l'étage de 12 m² dont une suite parentale avec dressing, salle d'eau et WC, mezzanine de 34 m². Buanderie, cave et garage, chauffage au sol, double vitrage PVC et Volets roulants éléctriques, le tout sur 1840 m² de terrain clos, avec abris pour nombreuses voitures, puits et accès privé. CLASSE ENERGIE C. 329 000 E

Annonce visible sur http://www.repimmo.com sous la REF n°17881350

voir tous les détails sur ce bien http://www.repimmo.com/petite_annonces_immobiliere/17881350/prestige-a_vendre-perreux-42.php

FIDES HERMES ROANNE
6 Place Des Promenades
42300 ROANNE
Tel : 04.82.79.65.92
E-Mail : fideshermesroanne@wanadoo.fr

catalogue PDF généré par http://www.repimmo.com

Vente Terrain COURS-LA-VILLE (Rhone - 69)

Surface : 2324 m2

Prix : 31000 €

Réf : 4817-5526809 -

Description détaillée :

COURS LA VILLE - Parcelle de terrain de 2324 m², proche commerces, en bordure de ruisseau, raccordable au réseau d'assainissement collectif. Libre constructeur. 31 000 E.

Annonce visible sur http://www.repimmo.com sous la REF n°17866817

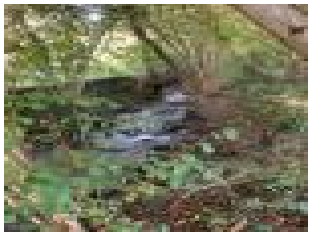

voir tous les détails sur ce bien http://www.repimmo.com/petite_annonces_immobiliere/17866817/terrain-a_vendre-cours_la_ville-69.php

FIDES HERMES ROANNE
6 Place Des Promenades
42300 ROANNE
Tel : 04.82.79.65.92
E-Mail : fideshermesroanne@wanadoo.fr

catalogue PDF généré par http://www.repimmo.com

Vente Appartement ROANNE (Loire - 42)

Surface : 90 m2

Nb pièces : 3 pièces

Chambres : 2 chambres

SDB : 1 salle de bains

Année de construction : 1900

Prix : 129000 €

Réf : 4768-1-5515250 -

Description détaillée :

ROANNE - PLACE DES PROMENADES - Appartement situé au deuxième et dernier étage offrant 90 m² habitables comprenant un salon/séjour avec vue sur parc, une cuisine aménagée, deux chambres, une salle de bain avec WC, 2 caves, balcon. CHARGES DE COPROPRITETE ANNUELLE : 1 140 E. CLASSE ENERGIE E. 129 000 E.

Annonce visible sur http://www.repimmo.com sous la REF n°17863747

voir tous les détails sur ce bien http://www.repimmo.com/petite_annonces_immobiliere/17863747/appartement-a_vendre-roanne-42.php

FIDES HERMES ROANNE
6 Place Des Promenades
42300 ROANNE
Tel : 04.82.79.65.92
E-Mail : fideshermesroanne@wanadoo.fr

catalogue PDF généré par http://www.repimmo.com

Vente Prestige VIVANS (Loire - 42)

Surface : 180 m2

Surface terrain : 390 m2

Surface séjour : 45 m2

Nb pièces : 8 pièces

Chambres : 5 chambres

Prix : 44000 €

Réf : 4029-LA1-5526453 -

Description détaillée :

5 Minutes VIVANS, Belle Maison Ancienne à Rénover offrant 180 m² habitables comprenant une belle pièce de 45 m² en RDC + 2 pièces de 14 m². L'étage se compose de 5 pièces de 15 m², Le deuxième étage est un plateau de 75 m² aménageables. Toutes les ouvertures ont été changées, La toiture ainsi que la couverture ont été refaites, le tout sur 390 m² de terrain. HORS DPE. 44 000 E.

Annonce visible sur http://www.repimmo.com sous la REF n°17858889

voir tous les détails sur ce bien http://www.repimmo.com/petite_annonces_immobiliere/17858889/prestige-a_vendre-vivans-42.php

FIDES HERMES ROANNE
6 Place Des Promenades
42300 ROANNE
Tel : 04.82.79.65.92
E-Mail : fideshermesroanne@wanadoo.fr

catalogue PDF généré par http://www.repimmo.com

Vente Appartement ROANNE (Loire - 42)

Surface : 45 m2

Surface séjour : 23 m2

Nb pièces : 2 pièces

Chambres : 1 chambre

Année de construction : 1970

Prix : 38000 €

Réf : 4813-5521791 -

Description détaillée :

ROANNE - En copropriété - Appartement en bon état offrant 45.99 m² habitables comprenant une cuisine meublée ouverte sur salon/séjour, une chambre de 10 m², une salle d'eau avec douche, WC et accès loggia, double vitrage PVC, chauffage individuel gaz de ville. CHARGES DE COPROPRIETE ANNUELLE : 1 081.87 E. CLASSE ENERGIE D. 38 000 E

Annonce visible sur http://www.repimmo.com sous la REF n°17822638

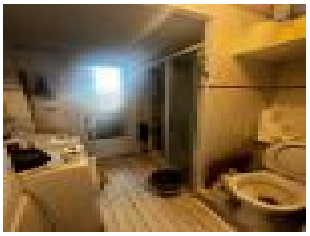

voir tous les détails sur ce bien http://www.repimmo.com/petite_annonces_immobiliere/17822638/appartement-a_vendre-roanne-42.php

FIDES HERMES ROANNE
6 Place Des Promenades
42300 ROANNE
Tel : 04.82.79.65.92
E-Mail : fideshermesroanne@wanadoo.fr

catalogue PDF généré par http://www.repimmo.com

Vente Maison AMBIERLE (Loire - 42)

Surface : 125 m2

Surface terrain : 1091 m2

Nb pièces : 5 pièces

Chambres : 4 chambres

SDB : 1 salle de bains

Prix : 240000 €

Réf : 4756-5497575 -

Description détaillée :

AMBIERLE - Maison de plain pied récente offrant 125 m² habitables comprenant une cuisine équipée et ouverte sur salon/séjour de 51 m², quatre chambres dont une suite parentale de 10 m² à 14 m², une salle d'eau avec douche + baignoire, WC séparé, garage de 18 m² avec buanderie de 8 m², le tout sur 1 091 m² de terrain, double vitrage PVC + volets roulants électriques, chauffage au sol pompe à chaleur. DPE VIERGE. 240 000 E

Annonce visible sur http://www.repimmo.com sous la REF n°17526252

voir tous les détails sur ce bien http://www.repimmo.com/petite_annonces_immobiliere/17526252/maison-a_vendre-ambierle-42.php

FIDES HERMES ROANNE
6 Place Des Promenades
42300 ROANNE
Tel : 04.82.79.65.92
E-Mail : fideshermesroanne@wanadoo.fr

catalogue PDF généré par http://www.repimmo.com

Vente Prestige ROANNE (Loire - 42)

Surface : 255 m2

Surface terrain : 350 m2

Nb pièces : 5 pièces

Chambres : 4 chambres

Prix : 250000 €

Réf : 4728-2-5498348 -

Description détaillée :

ROANNE - Loft rénové offrant 255 m² habitables, composé d'une grande pièce de vie de 150 m² comprenant cuisine équipée ouverte sur salon / séjour, 4 chambres dont une suite parentale, cave, grand garage le tout sur 350 m² de terrain. Classe énergie C. 307 999 E.

Annonce visible sur http://www.repimmo.com sous la REF n°17506861

voir tous les détails sur ce bien http://www.repimmo.com/petite_annonces_immobiliere/17506861/prestige-a_vendre-roanne-42.php

FIDES HERMES ROANNE
6 Place Des Promenades
42300 ROANNE
Tel : 04.82.79.65.92
E-Mail : fideshermesroanne@wanadoo.fr

catalogue PDF généré par http://www.repimmo.com

Vente Appartement ROANNE (Loire - 42)

Surface : 36 m2

Nb pièces : 2 pièces

Chambres : 1 chambre

SDB : 1 salle de bains

Année de construction : 1993

Prix : 57000 €

Réf : 4641-5-5495221 -

Description détaillée :

ROANNE / VILLEREST - En résidence récente de 2009 comprenant 72 lots - Appartement F2 offrant 38 m² habitables actuellement loué 383 E par mois, comprenant hall d'entrée avec placard, salon/séjour de avec accès belle terrasse couverte, cuisine meublée, chambre, salle de bains, WC séparé et 2 places de parking. CHARGES DE COPROPRIÉTÉ : 580 E. CLASSE ENERGIE E. 57 000 E.

Annonce visible sur http://www.repimmo.com sous la REF n°17472555

voir tous les détails sur ce bien http://www.repimmo.com/petite_annonces_immobiliere/17472555/appartement-a_vendre-roanne-42.php

FIDES HERMES ROANNE
6 Place Des Promenades
42300 ROANNE
Tel : 04.82.79.65.92
E-Mail : fideshermesroanne@wanadoo.fr

catalogue PDF généré par http://www.repimmo.com

Vente Immeuble CHARLIEU (Loire - 42)

Surface : 184 m2

Nb pièces : 7 pièces

Prix : 110000 €

Réf : 4640-5-5489925 -

Description détaillée :

5 MINUTES CHARLIEU - HORS COPROPRIÉTÉ - Immeuble comprenant deux logements actuellement loués. Au Rez-de-chaussée un Appartement offrant 65 m² avec locataire en place pour un loyer mensuel de 324 E Hors charge et au premier étage un Appartement de 119 m² loué au prix de 440 E Hors charge par mois, caves + garage. CLASSE ENERGIE G. 110 000 E.

Annonce visible sur http://www.repimmo.com sous la REF n°17472545

voir tous les détails sur ce bien http://www.repimmo.com/petite_annonces_immobiliere/17472545/immeuble-a_vendre-charlieu-42.php

FIDES HERMES ROANNE
6 Place Des Promenades
42300 ROANNE
Tel : 04.82.79.65.92
E-Mail : fideshermesroanne@wanadoo.fr

catalogue PDF généré par http://www.repimmo.com

Vente Terrain IGUERANDE (Saone et loire - 71)

Surface : 2051 m2

Prix : 36000 €

Réf : 4793-5491541 -

Description détaillée :

5 Minutes IGUERANDE - Au calme - Parcelle de terrain offrant 2051 m², Possibilité de construction de plain pieds avec belle exposition et très belle vue dégagée. 36 000 E.

Annonce visible sur http://www.repimmo.com sous la REF n°17428832

voir tous les détails sur ce bien http://www.repimmo.com/petite_annonces_immobiliere/17428832/terrain-a_vendre-iguerande-71.php

FIDES HERMES ROANNE
6 Place Des Promenades
42300 ROANNE
Tel : 04.82.79.65.92
E-Mail : fideshermesroanne@wanadoo.fr

catalogue PDF généré par http://www.repimmo.com

Vente Maison ROANNE (Loire - 42)

Surface : 100 m2

Surface terrain : 464 m2

Surface séjour : 28 m2

Nb pièces : 5 pièces

Chambres : 3 chambres

Année de construction : 1987

Prix : 179000 €

Réf : 4779-5469763 -

Description détaillée :

ROANNE - Maison individuelle offrant 100 m² habitables comprenant une vaste salon/séjour de 30 m² avec accès extérieur, une cuisine équipée de 12 m², trois chambres de 10 m² à 14 m², une salle d'eau, WC séparé, garage, cave, chaufferie, double vitrage PVC + volets roulants solaires, le tout sur 464 m² de terrain. CLASSE ENERGIE E. 179 000 E

Annonce visible sur http://www.repimmo.com sous la REF n°17193419

voir tous les détails sur ce bien http://www.repimmo.com/petite_annonces_immobiliere/17193419/maison-a_vendre-roanne-42.php

FIDES HERMES ROANNE
6 Place Des Promenades
42300 ROANNE
Tel : 04.82.79.65.92
E-Mail : fideshermesroanne@wanadoo.fr

catalogue PDF généré par http://www.repimmo.com

Vente Prestige DIGOIN (Saone et loire - 71)

Surface : 100 m2

Surface terrain : 943 m2

Prix : 75000 €

Réf : 4601-02-5467612 -

Description détaillée :

Secteur DIGOIN - Maison en pierres à rénover offrant environ 100 m² habitables sur deux niveaux, un grande dépendance de plus de 150 m² au sol (possibilité de transformer en habitation), le tout sur 943 m² de terrain. HORS DPE. 75 000 E.

Annonce visible sur http://www.repimmo.com sous la REF n°17168965

voir tous les détails sur ce bien http://www.repimmo.com/petite_annonces_immobiliere/17168965/prestige-a_vendre-digoin-71.php

FIDES HERMES ROANNE
6 Place Des Promenades
42300 ROANNE
Tel : 04.82.79.65.92
E-Mail : fideshermesroanne@wanadoo.fr

catalogue PDF généré par http://www.repimmo.com

Vente Prestige DIGOIN (Saone et loire - 71)

Surface : 100 m2

Surface terrain : 933 m2

Nb pièces : 4 pièces

Prix : 65000 €

Réf : 4600-2-5467611 -

Description détaillée :

SECTEUR DIGOIN à 150 m du bord de LOIRE. Ensemble de deux Maisonnettes à rénover offrant environ 50 m² par habitation, le tout sur belle parcelle de terrain de 933 m². HORS DPE. 65 000 E.

Annonce visible sur http://www.repimmo.com sous la REF n°17168964

voir tous les détails sur ce bien http://www.repimmo.com/petite_annonces_immobiliere/17168964/prestige-a_vendre-digoin-71.php

FIDES HERMES ROANNE
6 Place Des Promenades
42300 ROANNE
Tel : 04.82.79.65.92
E-Mail : fideshermesroanne@wanadoo.fr

catalogue PDF généré par http://www.repimmo.com

Vente Appartement ROANNE (Loire - 42)

Prix : 138000 €

Réf : 4769-5463550 -

Description détaillée :

ROANNE - En copropriété - A vendre 22 Places de Parking- Proche tous commerces - 138 000 E

Annonce visible sur http://www.repimmo.com sous la REF n°17128289

voir tous les détails sur ce bien http://www.repimmo.com/petite_annonces_immobiliere/17128289/appartement-a_vendre-roanne-42.php

FIDES HERMES ROANNE
6 Place Des Promenades
42300 ROANNE
Tel : 04.82.79.65.92
E-Mail : fideshermesroanne@wanadoo.fr

catalogue PDF généré par http://www.repimmo.com

Vente Terrain SAINT-FORGEUX-LESPINASSE (Loire - 42)

Surface : 1532 m2

Prix : 68000 €

Réf : 4670-2-5406582 -

Description détaillée :

5 Minutes SAINT GERMAIN LESPINASSE - Belle parcelle de terrain constructible de 1532 m², hors lotissement, viabilisation en bordure y compris tout à l'égout. 68 000 E.

Annonce visible sur http://www.repimmo.com sous la REF n°17040986

voir tous les détails sur ce bien http://www.repimmo.com/petite_annonces_immobiliere/17040986/terrain-a_vendre-saint_forgeux_lespinasse-42.php

FIDES HERMES ROANNE
6 Place Des Promenades
42300 ROANNE
Tel : 04.82.79.65.92
E-Mail : fideshermesroanne@wanadoo.fr

catalogue PDF généré par http://www.repimmo.com

Vente Appartement DIGOIN (Saone et loire - 71)

Surface : 63 m2

Surface séjour : 17 m2

Nb pièces : 3 pièces

Chambres : 2 chambres

Prix : 40000 €

Réf : 4766-5451530 -

Description détaillée :

DIGOIN - Dans une copropriété récemment isolée par l'extérieur - Appartement F3 situé au 1er étage, offrant 63 m² habitables, comprenant une cuisine, un séjour avec accès balcon et vue dégagée, deux chambres, salle d'eau et WC séparé. Double vitrage PVC et parking. Charges de copropriété annuelles : 880 E. CLASSE ENERGIE E. 40 000 E.

Annonce visible sur http://www.repimmo.com sous la REF n°17020941

voir tous les détails sur ce bien http://www.repimmo.com/petite_annonces_immobiliere/17020941/appartement-a_vendre-digoin-71.php

FIDES HERMES ROANNE
6 Place Des Promenades
42300 ROANNE
Tel : 04.82.79.65.92
E-Mail : fideshermesroanne@wanadoo.fr

catalogue PDF généré par http://www.repimmo.com

Vente Appartement DIGOIN (Saone et loire - 71)

Surface : 64 m2

Surface séjour : 17 m2

Nb pièces : 3 pièces

Chambres : 2 chambres

Prix : 32000 €

Réf : 4589-1-5406613 -

Description détaillée :

DIGOIN - Appartement offrant 64 m² habitables, comprenant séjour avec accès balcon et vue dégagée, cuisine, deux chambres, salle d'eau et WC séparé. Double vitrage PVC et parking. Charges de copropriété annuelles : 880 E. CLASSE ENERGIE E. 32 000 E.

Annonce visible sur http://www.repimmo.com sous la REF n°16820000

voir tous les détails sur ce bien http://www.repimmo.com/petite_annonces_immobiliere/16820000/appartement-a_vendre-digoin-71.php

FIDES HERMES ROANNE
6 Place Des Promenades
42300 ROANNE
Tel : 04.82.79.65.92
E-Mail : fideshermesroanne@wanadoo.fr

catalogue PDF généré par http://www.repimmo.com

Vente Terrain MABLY (Loire - 42)

Surface : 20363 m2

Prix : 38 €

Réf : 4700-1-5406587 -

Description détaillée :

ROANNE AGGLOMÉRATION - ZONE ACTIVITÉ SÉCURISÉE - Parcelle plate uniquement pour activité industrielle de 20 363 m² possibilité, située sur axe proche rocade et accès poids lourds. Zone d'activités économique. Prix : 38 E HT le m².

Annonce visible sur http://www.repimmo.com sous la REF n°16819995

voir tous les détails sur ce bien http://www.repimmo.com/petite_annonces_immobiliere/16819995/terrain-a_vendre-mably-42.php

FIDES HERMES ROANNE
6 Place Des Promenades
42300 ROANNE
Tel : 04.82.79.65.92
E-Mail : fideshermesroanne@wanadoo.fr

catalogue PDF généré par http://www.repimmo.com

Vente Prestige AMBIERLE (Loire - 42)

Surface : 200 m2

Surface terrain : 10200 m2

Surface séjour : 120 m2

Nb pièces : 9 pièces

Chambres : 7 chambres

Prix : 298000 €

Réf : 4750-5363823 -

Description détaillée :

AMBIERLE - 15 Minutes ROANNE- Belle Ferme en pierres rénovée offrant 200 m² habitables comprenant une spacieuse pièce de vie de 120 m² habitables doté d'un poêle à granulés, composée d'une cuisine équipée et ouverte sur salon/séjour avec accès extérieur et grande terrasse, sept chambres se trouvent à l'étage dont une suite parentale équipée d'e sa salle d'eau et de son dressing, deux salles d'eau, trois WC. Une cave et une buanderie viennent compléter cet ensemble.

Le tout sur 10 200 m² de terrain clos avec piscine couverte et jacuzzi, pool house et dépendance. Poêle à granules.

CLASSE ENERGIE E. 298 000 E

Annonce visible sur http://www.repimmo.com sous la REF n°16819987

voir tous les détails sur ce bien http://www.repimmo.com/petite_annonces_immobiliere/16819987/prestige-a_vendre-ambierle-42.php

FIDES HERMES ROANNE
6 Place Des Promenades
42300 ROANNE
Tel : 04.82.79.65.92
E-Mail : fideshermesroanne@wanadoo.fr

catalogue PDF généré par http://www.repimmo.com

Vente Terrain VILLERS (Loire - 42)

Surface : 1590 m2

Prix : 40000 €

Réf : 4540-4670061 -

Description détaillée :

5 Minutes VILLERS - Une parcelle de de terrain hors lotissement offrant de 1 590 m² viabilisation en bordure y compris le tout à l'égout, exposition SUD. 40 000 E

Annonce visible sur http://www.repimmo.com sous la REF n°13758501

voir tous les détails sur ce bien http://www.repimmo.com/petite_annonces_immobiliere/13758501/terrain-a_vendre-villers-42.php