catalogue PDF généré
par http://www.repimmo.com

L'EQUIPE IMMOBILIERE REUNION

68 rue decaen 97400 SAINT-DENIS

Tel : 02.62.40.40.62

E-Mail : b.lauret@lequipe-immobiliere-reunion.com

L'EQUIPE IMMOBILIERE REUNION
68 rue decaen
97400 SAINT-DENIS
Tel : 02.62.40.40.62
E-Mail : b.lauret@lequipe-immobiliere-reunion.com

catalogue PDF généré par http://www.repimmo.com

Vente Maison SAINTE-CLOTILDE (Reunion - 974)

Surface : 110 m2

Surface terrain : 421 m2

Surface séjour : 36 m2

Nb pièces : 4 pièces

Chambres : 3 chambres

SDB : 1 salle de bains

Année de construction : 2000

Prix : 360000 €

Réf : 2333-UBI -

Description détaillée :

L'ÉQUIPE IMMOBILIÈRE RÉUNION vous propose à la vente cette villa idéalement située à la Bretagne proche de toutes commodités.

Son intérieur (environ 110m2 de surface habitable) est composé d'un séjour salon de 34 m2, d'une grande cuisine, de trois chambres, d'une salle de bains et d'un wc séparé.

Vous ajoutez un sous sol de 70m2 composé d'une chambre, d'une buanderie, d'un garage fermé et une belle terrasse de 23 m2.

Le terrain entièrement clôturé avec portail automatique, vous offre une aire de jeux confortable.

Tout à l'égout

Cette villa est actuellement louée 1240EUR.

En conclusion une villa avec un très bel équilibre intérieur, extérieur, et surtout très bien située sur la Bretagne.

Ce bien vous est proposé par Mr Gilbert LHOSTIS (NoRSAC : 408 945 830), votre interlocuteur privilégié pour cette annonce, n'hésitez pas à le contacter pour plus d'informations au O6 93 99 08 39.

Annonce visible sur http://www.repimmo.com sous la REF n°17334134

voir tous les détails sur ce bien http://www.repimmo.com/petite_annonces_immobiliere/17334134/maison-a_vendre-sainte_clotilde-974.php

L'EQUIPE IMMOBILIERE REUNION
68 rue decaen
97400 SAINT-DENIS
Tel : 02.62.40.40.62
E-Mail : b.lauret@lequipe-immobiliere-reunion.com

catalogue PDF généré par http://www.repimmo.com

Vente Maison SAINTE-MARIE (Reunion - 974)

Surface : 110 m2

Surface terrain : 310 m2

Nb pièces : 6 pièces

Chambres : 5 chambres

Année de construction : 2002

Prix : 235000 €

Réf : 2241-UBI -

Description détaillée :

L'Equipe Immobière vous propose une villa de 2002 à la Rivière des Pluies, dans un lotissement.

La villa de 110m2 habitable sur 1 niveau édifiée sur un terrain de 310m2, présente beaucoup d'avantages, terrain plat et piscinable, à l'étage petite vue mer, quelques travaux de rafraîchissement seront necessaires.

La villa se compose comme suit:

Garage ouvert, arrière cuisine, cuisine, salon, salle à manger ouvert sur jardin, salle de douche et wc.

A l'étage, nous avons deux belles chambres vue mer et deux petites chambres bureaux vue montagne.

Points forts :

- Situation géographique
- Terrain plat et piscinable
- Proche de toutes commoditées

Ce bien vous est proposé par Mme Landré Vanessa No RSAC 753 605 815 votre interlocuteur privilégié pour cette annonce, n'hésitez pas à la contacter pour plus d'informations au O6 93 84 34 15

Annonce visible sur http://www.repimmo.com sous la REF n°17322036

voir tous les détails sur ce bien http://www.repimmo.com/petite_annonces_immobiliere/17322036/maison-a_vendre-sainte_marie-974.php

L'EQUIPE IMMOBILIERE REUNION
68 rue decaen
97400 SAINT-DENIS
Tel : 02.62.40.40.62
E-Mail : b.lauret@lequipe-immobiliere-reunion.com

catalogue PDF généré par http://www.repimmo.com

Vente Maison SAINTE-MARIE (Reunion - 974)

Surface : 138 m2

Surface terrain : 550 m2

Surface séjour : 32 m2

Nb pièces : 5 pièces

Chambres : 4 chambres

SDB : 1 salle de bains

Année de construction : 2000

Prix : 570000 €

Réf : 2343-UBI -

Description détaillée :

L'Equipe Immobilière vous propose à la vente cette charmante villa T5 avec piscine de 141 m2 habitables avec une varangue de 65 m2 en L construite sur un terrain entièrement plat d'environ 560 m2 relié au tout à l'égout.

Cette villa sera vous plaire par son calme et sa proximité avec les commodités (grands axes routiers /centre commercial / bus ....)

La villa est agencée, comme suit :

- Au RDC : une varangue en L sol, cuisine, avec son îlot central, ouverte sur séjour de 32 m2, une salle de douche, une chambre avec dressing, un garage, buanderie et wc séparé.
- Au 1er étage : Un palier servant de dégagement et donnant accès à trois autres chambres, dont deux accès terrasse de 15m2 vue mer, une salle de bain et un second wc.
- Sur le terrain, un abri jardin, deux accès voitures avec portail. Enfin, vous pourrez profiter du jardin plat et arboré de nombreux arbres endémiques dont des palmiers Rouges à lèvres etc... agrémenté d'une piscine de 2,50m/5,40m au sel.

Ce bien vous est proposé par Mme LANDRE Vanessa (NoRSAC : 753 605 815), votre interlocuteur privilégié pour cette annonce, n'hésitez pas à la contacter pour plus d'informations au O6 93 84 34 15.

Annonce visible sur http://www.repimmo.com sous la REF n°17322035

voir tous les détails sur ce bien http://www.repimmo.com/petite_annonces_immobiliere/17322035/maison-a_vendre-sainte_marie-974.php

L'EQUIPE IMMOBILIERE REUNION
68 rue decaen
97400 SAINT-DENIS
Tel : 02.62.40.40.62
E-Mail : b.lauret@lequipe-immobiliere-reunion.com

catalogue PDF généré par http://www.repimmo.com

Vente Appartement SAINTE-CLOTILDE (Reunion - 974)

Surface : 21 m2

Nb pièces : 1 pièce

Année de construction : 2000

Prix : 71280 €

Réf : 2310-UBI -

Description détaillée :

.

Saisissez l'opportunité d'acquérir ce studio à coté de l'Université !

Photos supplémentaires, plan et visite 360 o sur notre site L'ÉQUIPE IMMOBILIÈRE RÉUNION.

Saisissez l'opportunité unique d'acquérir ce charmant studio à côté de l'Université grâce à L'ÉQUIPE IMMOBILIÈRE RÉUNION !

Nous vous proposons à la vente un studio de 21 m2, libre de toute occupation.

Idéalement situé dans une résidence étudiante calme et sécurisée, cet appartement se trouve au rez-de-chaussée d'un immeuble de 4 étages avec ascenseur.

En excellent état général et récemment rafraîchi, ce studio offre d'excellentes perspectives pour un projet d'investissement, que ce soit en bail nu ou meublé.

Le loyer précédent en bail nu s'élevait à 385 EUR.

Les caractéristiques principales de cette appartement sont les suivantes :

État général : Bon état, récemment rafraîchi.

Emplacement : À côté de l'Université, idéal pour les étudiants.

Résidence : Calme et sécurisée, avec ascenseur.

Charges de copropriété : 37 EUR par mois,

Taxe foncière : 660 EUR

Appartement soumis au statut de la copropriété, pas de procédure en cours.

N'hésitez pas à nous contacter pour obtenir plus d'informations ou pour organiser une visite.

Ce bien vous est proposé par Mme COTTU Sylvie (NoRSAC : 323 466 409), votre interlocuteur privilégié pour cette annonce, n'hésitez pas à la contacter pour plus d'informations au O6 92 65 61 17.

L'EQUIPE IMMOBILIERE REUNION
68 rue decaen
97400 SAINT-DENIS
Tel : 02.62.40.40.62
E-Mail : b.lauret@lequipe-immobiliere-reunion.com

catalogue PDF généré par http://www.repimmo.com

Annonce visible sur http://www.repimmo.com sous la REF n°17314643

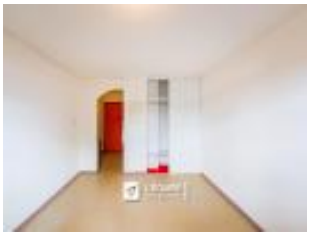

voir tous les détails sur ce bien http://www.repimmo.com/petite_annonces_immobiliere/17314643/appartement-a_vendre-sainte_clotilde-974.php

L'EQUIPE IMMOBILIERE REUNION
68 rue decaen
97400 SAINT-DENIS
Tel : 02.62.40.40.62
E-Mail : b.lauret@lequipe-immobiliere-reunion.com

catalogue PDF généré par http://www.repimmo.com

Vente Maison SAINT-PAUL (Reunion - 974)

Surface : 220 m2

Surface terrain : 636 m2

Surface séjour : 46 m2

Nb pièces : 6 pièces

Chambres : 3 chambres

SDB : 1 salle de bains

Année de construction : 2000

Prix : 710000 €

Réf : 2342-UBI -

Description détaillée :

A 6 minutes de la quatre voies, L'EQUIPE IMMOBILIERE vous propose à la vente dans le lotissement prisé du Domaine des Palmes une belle villa de 163 m2 habitables et 220 m2 utiles sur deux niveaux.

Au rez de chaussée : cuisine aménagée, séjour/salle à manger, une chambre, un bureau (facilement aménageable en chambre), salle d'eau, buanderie, toilettes.

A l'étage : deux grandes chambres, une salle de bains et un palier aménagé de placards.

Les espaces extérieurs sont soignés, spacieuse varangue, piscine au sel chauffée, jolie cuisine d'été toute aménagée, coin terrasse, abri de jardin.

A noter :

- Maison en parfait état
- Magnifique vue océan et montagne
- Calme
- Altitude 195 m
- De nombreux placards
- Double vitrage
- Arrosage automatique
- Portail automatique
- Possibilité de garer deux véhicules
- Parkings extérieurs
- Lotissement sécurisé

Charges de 180 euros par trimestre.

Ce bien vous est proposé par Mme COTTU Sylvie (NoRSAC : 323 466 409), votre interlocuteur privilégié pour cette

L'EQUIPE IMMOBILIERE REUNION
68 rue decaen
97400 SAINT-DENIS
Tel : 02.62.40.40.62
E-Mail : b.lauret@lequipe-immobiliere-reunion.com

catalogue PDF généré par http://www.repimmo.com

annonce, Nous vous invitons à la contacter pour plus d'informations au O6 92 65 61 17.

Annonce visible sur http://www.repimmo.com sous la REF n°17300732

voir tous les détails sur ce bien http://www.repimmo.com/petite_annonces_immobiliere/17300732/maison-a_vendre-saint_paul-974.php

L'EQUIPE IMMOBILIERE REUNION
68 rue decaen
97400 SAINT-DENIS
Tel : 02.62.40.40.62
E-Mail : b.lauret@lequipe-immobiliere-reunion.com

catalogue PDF généré par http://www.repimmo.com

Vente Appartement BRETAGNE (Reunion - 974)

Surface : 76 m2

Surface séjour : 20 m2

Nb pièces : 4 pièces

Chambres : 3 chambres

SDB : 1 salle de bains

Année de construction : 2006

Prix : 212000 €

Réf : 2338-UBI -

Description détaillée :

Visite 360 o et photos supplémentaires sur notre site L'EQUIPE IMMOBILIERE REUNION.

Résidence des JARDINS DE LA ROSERAIE.

L'ÉQUIPE IMMOBILIÈRE vous propose à la vente ce beau T4 en duplex, accompagné de deux stationnements sécurisés et couverts.

L'appartement est en bon état général, ayant été rénové et modernisé.

Les travaux ont inclus l'agrandissement de sa cuisine ainsi que la pose d'un parquet sur l'ensemble des pièces, à l'exception de la cuisine, de la salle de bain et de la varangue.

Ces améliorations vous procurant un espace de vie moderne et agréable à vivre.

La disposition intérieure de l'appartement comprend au premier niveau, une entrée, un WC, une cuisine ouverte sur le séjour.

Depuis le séjour, vous accéderez à la varangue offrant une vue dégagée, ainsi qu'une petite vue mer.

À l'étage, vous découvrirez trois chambres avec placards et climatisations, dont la plus grande bénéficie de sa propre varangue privative.

Une salle de bains, un espace douche avec le second WC complètent ce niveau.

La résidence est très bien entretenue et sécurisée, elle est occupée par de nombreux propriétaires.

À vocation familiale, vous pourrez profiter des équipements de la résidence tels que sa piscine et son espace de jeux

é RS ir cette
la orr 7.
mm

voir tous les détails sur ce bien http://www.repimmo.com/petite_annonces_immobiliere/17251403/appartement-a_vendre-bretagne-974.php

L'EQUIPE IMMOBILIERE REUNION
68 rue decaen
97400 SAINT-DENIS
Tel : 02.62.40.40.62
E-Mail : b.lauret@lequipe-immobiliere-reunion.com

catalogue PDF généré par http://www.repimmo.com

Vente Appartement TROIS-ILETS (Martinique - 972)

Surface : 62 m2

Surface séjour : 22 m2

Nb pièces : 3 pièces

Chambres : 2 chambres

Année de construction : 2005

Prix : 337000 €

Réf : 2340-UBI -

Description détaillée :

Vente Appartement 3 pièces

Sophie SCHAMBER de l'Equipe Immobilière vous propose aux Trois-Ilets, ce très bel appartement T3 dans le secteur de l'Anse Mitan avec une vue mer imprenable.

Ce bien est situé au 2ème étage d'une copropriété de 32 appartements répartis dans 4 bâtiments.

Il est composé d'une cuisine ouverte sur un séjour avec accès à la varangue, de 2 chambres climatisées avec placards, d'une salle d'eau et d'un WC séparé.

La varangue équipée de volets roulants électriques offre une vue mer et baie de Fort-de-France exceptionnelle.

Une place de parking privative et une cave viennent compléter ce bien.

L'appartement est idéalement placé à proximité du Golf, des plages (Anse Mitan, Anse à l'Ane, Pointe du Bout), des commerces et restaurants ainsi que de la navette maritime.

A visiter sans TARDER!!! Preuve de solvabilité de votre établissement bancaire de moins de 15 jours pour une visite.

Ce bien vous est proposé par Mme Sophie SCHAMBER (NoRSAC : 2019AC00167), votre interlocuetru privilégié pour cette annonce, n'hésitez pas à la contacter pour plus d'informations au O6 96 96 36 73.

Annonce visible sur http://www.repimmo.com sous la REF n°17246000

voir tous les détails sur ce bien http://www.repimmo.com/petite_annonces_immobiliere/17246000/appartement-a_vendre-trois_ilets-972.php

L'EQUIPE IMMOBILIERE REUNION
68 rue decaen
97400 SAINT-DENIS
Tel : 02.62.40.40.62
E-Mail : b.lauret@lequipe-immobiliere-reunion.com

catalogue PDF généré par http://www.repimmo.com

Vente Maison SAINTE-CLOTILDE (Reunion - 974)

Surface : 115 m2

Surface terrain : 445 m2

Surface séjour : 22 m2

Nb pièces : 6 pièces

Chambres : 4 chambres

Année de construction : 1962

Prix : 265000 €

Réf : 2172-UBI -

Description détaillée :

LA BRETAGNE MAISON T5 A RENOVER-115 m2-TERRAIN PLAT 445 M2.

L'EQUIPE IMMOBILIERE REUNION vous propose à la vente cette maison créole de type F5/6 avec terrasse, à rénover, idéalement située en fond d'impasse dans un environnement calme et verdoyant implantée sur un terrain joliment aboré de 445 m2.

Altitude de 230 m.

La maison est distribuée comme suit :

Un séjour central de 22 m2, 4 chambres d'environ 12 m2 chacune, une cuisine de 10 m2, une salle à manger de 13 m2, un espace buanderie et une salle de douche avec wc complètent l'ensemble.

Emplacement pour garer 2 véhicules.

Construction de 1962, régulièrement entretenue, prévoir travaux.

Etablissements scolaires à 10 mn, crèches à 5 mn, centre de La Bretagne et commodités à 5 mn .

Aéroport à 5 km.

Taxe foncière : 1 200 EUR par an.

Possibilité de se raccorder au tout à l'égout.

Ce bien vous est proposé par Mme COTTU Sylvie (No RSAC 323 466 409), votre interlocutrice privilégiée pour cette annonce, nous vous invitons à la contacter pour plus d'informations au 06 92 65 61 17.

voir tous les détails sur ce bien http://www.repimmo.com/petite_annonces_immobiliere/17240892/maison-a_vendre-sainte_clotilde-974.php