catalogue PDF généré
par http://www.repimmo.com

HORIZONS IMMOBILIER

BP 10240 97400 SAINT-DENIS

Tel : 06.92.22.48.48

Site Web : http://www.horizons-immobilier.re

E-Mail : horizonsimmobilier@orange.fr

HORIZONS IMMOBILIER
BP 10240
97400 SAINT-DENIS
Tel : 06.92.22.48.48
Siret : 52258437400014
E-Mail : horizonsimmobilier@orange.fr

catalogue PDF généré par http://www.repimmo.com

Vente Maison SAINT-DENIS (Reunion - 974)

Surface : 195 m2

Nb étages : 1 étage

Nb pièces : 7 pièces

Chambres : 5 chambres

SDB : 3 salles de bains

Prix : 335000 € FAI

Description détaillée :

Baisse de prix. Villa de type 7 de 195m² hab à BDN Sainte Clotilde proche de la clinique . Travaux d'embellissement intérieur à prévoir. Entièrement climatisée.

La villa est composée: de cinq chambres, un bureau, une cuisine, deux séjours de 47m² et 42m², une salle de bain, deux salles d'eau, deux wc, une buanderie, une varangue de 25m², Pièce a vivre extérieure de 40m², un garage deux voitures. Un kiosque de 30m². Piscine chauffée. Superbe vue mer, en impasse au calme. Le tout sur un terrain verdoyant de 1150m².

Taxe foncière: 2200€. Honoraires 3.57% TTC. Prix hors honoraires d'agence 420000€. Les honoraires d'agence seront intégralement à la charge de l'acquéreur.

Annonce visible sur http://www.repimmo.com sous la REF n°18463826

voir tous les détails sur ce bien http://www.repimmo.com/petite_annonces_immobiliere/18463826/maison-a_vendre-saint_denis-974.php

HORIZONS IMMOBILIER
BP 10240
97400 SAINT-DENIS
Tel : 06.92.22.48.48
Siret : 52258437400014
E-Mail : horizonsimmobilier@orange.fr

catalogue PDF généré par http://www.repimmo.com

Vente Maison SAINT-DENIS (Reunion - 974)

Surface : 80 m2

Surface terrain : 230 m2

Nb étages : 1 étage

Nb pièces : 5 pièces

Chambres : 4 chambres

SDB : 1 salle de bains

Prix : 360000 € FAI

Description détaillée :

Maison de type SATEC F5 de 80m² sur deux niveaux, entièrement à rénover. Quatre chambres, une cuisine, un séjour, une salle d'eau, un wc, un balcon de 6m², un abri voiture. Un terrain arboré de 228m². Bon emplacement.

Taxe foncière: 1800€. Honoraires 20 000€ TTC. Prix hors honoraires d'agence 340 000€. Les honoraires d'agence seront intégralement à la charge de l'acquéreur. Vente soumise à la loi LETCHIMY.

Annonce visible sur http://www.repimmo.com sous la REF n°18386669

voir tous les détails sur ce bien http://www.repimmo.com/petite_annonces_immobiliere/18386669/maison-a_vendre-saint_denis-974.php

HORIZONS IMMOBILIER
BP 10240
97400 SAINT-DENIS
Tel : 06.92.22.48.48
Siret : 52258437400014
E-Mail : horizonsimmobilier@orange.fr

catalogue PDF généré par http://www.repimmo.com

Vente Appartement SAINT-DENIS-TADAR (Reunion - 974)

Surface : 60 m2

Surface séjour : 26 m2

Nb pièces : 2 pièces

Chambres : 1 chambre

SDB : 1 salle de bains

Prix : 140400 € FAI

Description détaillée :

Proche de la sécurité sociale Résidence Caricubes, appartement de type 2 de 60 m²hab, cuisine équipée, séjour de 26m², une chambre, une véranda, salle de bain. Vue montagne, petite vue mer.Une place de parking. L'appartement est loué jusqu'en Décembre 2025, loyer de 737€ cc. Taxe foncière 1350€. Frais de copro 900/an. Honoraires 8 % TTC. Prix hors honoraires d'agence 130000€. Les honoraires d'agence seront intégralement à la charge de l'acquéreur.

Annonce visible sur http://www.repimmo.com sous la REF n°18101057

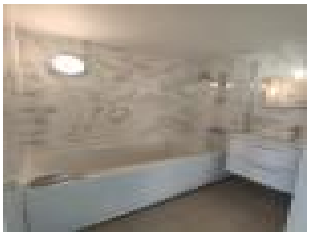

voir tous les détails sur ce bien http://www.repimmo.com/petite_annonces_immobiliere/18101057/appartement-a_vendre-saint_denis_tadar-974.php