catalogue PDF généré
par http://www.repimmo.com

PULP IMMOBILIER

5 rue anatole france 62223 saint nicolas lez arras

Tel : 03.21.44.15.15

Site Web : http://www.pulp-immobilier.fr/

E-Mail : contact@pulp-immobilier.fr

PULP IMMOBILIER
5 rue anatole france
62223 saint nicolas lez arras
Tel : 03.21.44.15.15
Siret : 49831068900068
E-Mail : contact@pulp-immobilier.fr

catalogue PDF généré par http://www.repimmo.com

Vente Maison LENS (Pas de calais - 62)

Surface : 102 m2

Nb pièces : 6 pièces

Chambres : 4 chambres

SDB : 1 salle de bains

Année de construction : 1960

Prix : 149900 € FAI

Réf : LEN15877 -

Description détaillée :
Située dans un quartier paisible et très recherché de Lens, à proximité immédiate du célèbre Louvre-Lens, cette charmante maison individuelle d'environ 102 m² a tout pour séduire votre famille.

Au rez-de-chaussée, vous découvrirez un séjour lumineux agrémenté d'une cheminée, parfait pour vos soirées conviviales, une cuisine fonctionnelle, une salle de bain ainsi qu'un WC indépendant.

À l'étage, la maison offre 4 belles chambres ainsi qu'une pièce d'eau supplémentaire, idéale pour le confort de toute la famille.

Le sous-sol complet vous permettra de bénéficier d'un vaste espace de rangement ou d'aménager selon vos besoins.

À l'extérieur, vous profiterez d'un beau jardin où petits et grands pourront s'épanouir en toute tranquillité, ainsi que d'un grand garage et d'un parking privatif pour plusieurs véhicules.
Ce bien vous intéresse, contactez rapidement votre agence locale PULP-IMMOBILIER.

voir tous les détails sur ce bien http://www.repimmo.com/petite_annonces_immobiliere/18323855/maison-a_vendre-lens-62.php

PULP IMMOBILIER
5 rue anatole france
62223 saint nicolas lez arras
Tel : 03.21.44.15.15
Siret : 49831068900068
E-Mail : contact@pulp-immobilier.fr

catalogue PDF généré par http://www.repimmo.com

Vente Maison HAMEL (Nord - 59)

Surface : 282 m2

Surface séjour : 59 m2

Nb pièces : 7 pièces

Chambres : 5 chambres

SDB : 1 salle de bains

Année de construction : 1930

Prix : 499900 € FAI

Réf : Dou15730 -

Description détaillée :
Maison semi plain pied coup de c?ur à HAMEL - 280 m² de charme et de modernité

Vous rêvez d'une maison qui allie cachet, grands volumes et confort moderne ? Ne cherchez plus, cette pépite est faite pour vous !

Située dans la commune prisée de Hamel, à proximité immédiate de l'école primaire, cette maison de 280 m² vous séduira par son caractère authentique, ses beaux espaces et ses prestations haut de gamme.

Dès votre arrivée, une belle allée en pierres bleues vous guide vers cette demeure nichée à l'abri des regards, où le mélange harmonieux des matériaux nobles et des touches contemporaines crée une atmosphère unique.

Le rez-de-chaussée a été pensé pour allier convivialité et confort avec :

Un séjour/salon de 60 m², baigné de lumière, agrémenté d'une cheminée au feu de bois, parfait pour les soirées d'hiver.
Une cuisine vue jardin de plus de 40 m², avec îlot central, à la fois fonctionnelle et esthétique, bercée de lumière grâce à sa baie vitrée ouverte sur le jardin et sa verrière cathédrale, idéale pour partager des moments conviviaux.
Une salle d'eau et un toilette indépendant.

Des espaces nuit ultra confortables :
Une suite parentale de 30 m², avec dressing et salle de bains équipée d'une baignoire îlot et d'une douche à l'italienne avec double colonne de douche.

PULP IMMOBILIER
5 rue anatole france
62223 saint nicolas lez arras
Tel : 03.21.44.15.15
Siret : 49831068900068
E-Mail : contact@pulp-immobilier.fr

catalogue PDF généré par http://www.repimmo.com

Une deuxième suite parentale, avec salle de douche privative.
Une chambre de 28 m², actuellement aménagée en salle de jeux/billard

À l'étage :

Une chambre de 12 m² avec balcon.
Un studio indépendant, comprenant un palier desservant une chambre, une salle de douche, des toilettes et une kitchenette. Un espace idéal pour des invités ou des enfants souhaitant plus d'autonomie.

Un extérieur qui fait rêver
Le jardin sans vis-à-vis de 800 m² offre un cadre idyllique, avec une grande terrasse et une piscine, parfaits pour profiter des beaux jours en toute tranquillité.

Des prestations et des matériaux haut de gamme

Garage et parking.
Panneaux

Annonce visible sur http://www.repimmo.com sous la REF n°18323854

voir tous les détails sur ce bien http://www.repimmo.com/petite_annonces_immobiliere/18323854/maison-a_vendre-hamel-59.php

PULP IMMOBILIER
5 rue anatole france
62223 saint nicolas lez arras
Tel : 03.21.44.15.15
Siret : 49831068900068
E-Mail : contact@pulp-immobilier.fr

catalogue PDF généré par http://www.repimmo.com

Vente Maison HAUBOURDIN (Nord - 59)

Surface : 85 m2

Surface séjour : 30 m2

Nb pièces : 5 pièces

Chambres : 3 chambres

SDB : 1 salle de bains

Année de construction : 1930

Prix : 179900 € FAI

Réf : HAUF36 -

Description détaillée :
Nouveauté Pulp Immobilier Haubourdin en Oxygène,

Cette jolie maison des années 1930 semi-individuelle est parfaite pour votre futur chez vous, située en impasse, proche de toutes commodités à Haubourdin.

Vous trouverez au rez-de-chaussée, une belle pièce de vie lumineuse proche des 30 m2, donnant sur la cuisine, une chambre enfant/ bureau et la salle de bain avec wc.

A l'étage, un palier desservant 2 chambres, la première chambre de plus de 16 m2 et la seconde d'environ 10,5 m2

En complément, un extérieur parfait pour se détendre et profiter de l'été.
Ce bien vous intéresse, contactez rapidement votre agence locale PULP-IMMOBILIER.

Nous avons hâte de découvrir votre projet.

voir tous les détails sur ce bien http://www.repimmo.com/petite_annonces_immobiliere/18323853/maison-a_vendre-haubourdin-59.php

PULP IMMOBILIER
5 rue anatole france
62223 saint nicolas lez arras
Tel : 03.21.44.15.15
Siret : 49831068900068
E-Mail : contact@pulp-immobilier.fr

catalogue PDF généré par http://www.repimmo.com

Vente Maison LIBERCOURT (Pas de calais - 62)

Surface : 155 m2

Surface séjour : 36 m2

Nb pièces : 6 pièces

Chambres : 4 chambres

SDB : 1 salle de bains

Année de construction : 2007

Prix : 370000 € FAI

Réf : CAR15904 -

Description détaillée :
Votre responsable de secteur Enzo Lombardi, vous présente ce superbe pavillon individuel située dans un environnement calme et prisé de la commune.

En entrant vous découvrez un hall d'entrée qui dessert une pièce de vie de près de 60 m2 composée d'un salon/salle à manger et d'une cuisine équipée. Un cellier attenant complète parfaitement cet espace de vie. Une grande chambre de plus de 14 m2 offre un confort de plain-pied.

À l'étage, une très grande mezzanine donne accès à 3 belles chambres, dont une suite parentale neuve de 2025. Une salle de bains avec baignoire et douche en supplément.

Côté extérieur, profitez d'une terrasse en bois et d'un jardin arboré sans aucun vis-à-vis, idéal pour des moments de détente en toute intimité.

Cette maison offre des atouts sur plusieurs points: un mode de chauffage performant, des menuiseries de haute qualité et un environnement paisible et verdoyant.

Une rareté sur le marché local !

Coup de c?ur assuré !
Ce bien vous intéresse, contactez rapidement votre agence locale PULP-IMMOBILIER.

PULP IMMOBILIER
5 rue anatole france
62223 saint nicolas lez arras
Tel : 03.21.44.15.15
Siret : 49831068900068
E-Mail : contact@pulp-immobilier.fr

catalogue PDF généré par http://www.repimmo.com

Nous avons hâte de découvrir votre projet.

Vous êtes propriétaires ?! Nous vous offrons l'estimation de votre bien.

Annonce visible sur http://www.repimmo.com sous la REF n°18323852

voir tous les détails sur ce bien http://www.repimmo.com/petite_annonces_immobiliere/18323852/maison-a_vendre-libercourt-62.php

PULP IMMOBILIER
5 rue anatole france
62223 saint nicolas lez arras
Tel : 03.21.44.15.15
Siret : 49831068900068
E-Mail : contact@pulp-immobilier.fr

catalogue PDF généré par http://www.repimmo.com

Vente Local commercial HOUCHIN (Pas de calais - 62)

Surface : 101 m2

Nb pièces : 4 pièces

Prix : 71000 € FAI

Réf : SEG13719 -

Description détaillée :

Au sein de la commune verdoyante de HOUCHIN, entre BETHUNE et BRUAY LA BUISSIERE, proche des grands axes routiers,

Pulp Immobilier vous propose un local commercial d'une superficie de 100m² :

Il se compose d'un large hall d'entrée donnant accès à un bureau lumineux avec une vitrine sur l'avant et sur l'arrière un dégagement donnant accès actuellement à deux réserves de stockage. Possibilité d'aménager plusieurs bureaux.
Ce bien vous intéresse, contactez rapidement votre agence locale PULP-IMMOBILIER.

Nous avons hâte de découvrir votre projet.

Vous êtes propriétaires ?! Nous vous offrons l'estimation de votre bien.

Annonce visible sur http://www.repimmo.com sous la REF n°18321754

voir tous les détails sur ce bien http://www.repimmo.com/petite_annonces_immobiliere/18321754/local_commercial-a_vendre-houchin-62.php

PULP IMMOBILIER
5 rue anatole france
62223 saint nicolas lez arras
Tel : 03.21.44.15.15
Siret : 49831068900068
E-Mail : contact@pulp-immobilier.fr

catalogue PDF généré par http://www.repimmo.com

Vente Maison TOURCOING (Nord - 59)

Surface : 114 m2

Surface séjour : 33 m2

Nb pièces : 6 pièces

Chambres : 5 chambres

Année de construction : 1939

Prix : 284900 € FAI

Réf : BIL13706 -

Description détaillée :
Maison semi individuelle 5 chambres entièrement rénovée sur la commune de Tourcoing. IDÉALE POUR COLLOCATION

Située dans un secteur proche de Mouvaux, cette large 1930 propose une superficie habitable de 114m2. Cette maison parfaitement entretenue vous séduira par ses volumes.

Au rez-de-chaussée, un hall avec wc séparés dessert une large pièce de vie de plus de 33m2 avec sa cuisine semi ouverte entièrement équipée (piano de cuisson, hotte, réfrigérateur, lave-vaisselle). Enfin, un espace buanderie / chaufferie avec la machine à laver, la chaudière gaz et son ballon thermo-dynamique.

Au premier étage, 2 vastes chambres, des WC et une salle d'eau.

Au second étage, 2 autres chambres et une salle d'eau.

Enfin, les combles ont été aménagées en 5ème chambre.

Chaque chambre comprend un meuble dressing et se ferme à clé par un barillet sécurisé avec double, ce qui permet de mettre en place une collocation sans aucune difficulté.

toiture entretenue, électricité refaite, ballon d'eau chaude neuf,déco neuve,...
ON POSE SES MEUBLES !!!

PULP IMMOBILIER
5 rue anatole france
62223 saint nicolas lez arras
Tel : 03.21.44.15.15
Siret : 49831068900068
E-Mail : contact@pulp-immobilier.fr

catalogue PDF généré par http://www.repimmo.com

Proche des écoles et bus.

Ce bien vous intéresse, contactez rapidement votre agence locale PULP-IMMOBILIER.

Nous avons hâte de découvrir votre projet.

Vous êtes propriétaires ?! Nous vous offrons l'estimation de votre bien.

Annonce visible sur http://www.repimmo.com sous la REF n°18321752

voir tous les détails sur ce bien http://www.repimmo.com/petite_annonces_immobiliere/18321752/maison-a_vendre-tourcoing-59.php

PULP IMMOBILIER
5 rue anatole france
62223 saint nicolas lez arras
Tel : 03.21.44.15.15
Siret : 49831068900068
E-Mail : contact@pulp-immobilier.fr

catalogue PDF généré par http://www.repimmo.com

Vente Maison PUISIEUX (Pas de calais - 62)

Surface : 190 m2

Surface séjour : 40 m2

Nb pièces : 7 pièces

Chambres : 4 chambres

SDB : 1 salle de bains

Année de construction : 1920

Prix : 212000 € FAI

Réf : ARR13936 -

Description détaillée :
Votre agence locale PULP IMMOBILIER Arras est ravie de présenter ce corps de ferme au beau potentiel situé sur la commune de Puisieux.

Au rez de chaussée, un vaste hall dessert un salon-séjour d'environ 30m2, une cuisine pour le moment séparée de 25m2 ainsi que deux chambres aux surfaces généreuses et une salle d'eau de 7m2.

Les carreaux de ciment et les hauteurs sous plafond ont été conservé.

L'étage est composé de deux grandes chambres de 15m2 et d'un grand grenier aménageable de 45m2 , isolé de la maison par le sol.

Pour parfaire ce bien, un garage de 50m2 et de très belles granges et dépendances en briques pour une surface de plus de 700m2 viennent compléter cette grande maison à rafraîchir érigée sur plus de 3000m2 de terrain.
Ce bien vous intéresse, contactez rapidement votre agence locale PULP-IMMOBILIER.

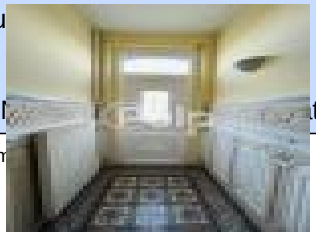

voir tous les détails sur ce bien http://www.repimmo.com/petite_annonces_immobiliere/18321749/maison-a_vendre-puisieux-62.php

PULP IMMOBILIER
5 rue anatole france
62223 saint nicolas lez arras
Tel : 03.21.44.15.15
Siret : 49831068900068
E-Mail : contact@pulp-immobilier.fr

catalogue PDF généré par http://www.repimmo.com

Vente Terrain NOYELLES-SOUS-LENS (Pas de calais - 62)

Surface : 971 m2

Prix : 139900 € FAI

Réf : LEN13775 -

Description détaillée :
À vendre : Terrain idéalement situées c?ur de Noyelles sous Lens

Vous rêvez de construire votre propre espace au c?ur de la charmante commune de Noyelles sous Lens ? Ne cherchez plus !
Nous proposons à la vente un terrain d'une superficie généreuse de 971m2, situé en plein centre ville.

Caractéristiques du terrain:
- Superficie: 971m2
- Façade: 55m
- Borné et non viabilisé, offrant ainsi la liberté de conception pour votre projet immobilier.

Contactez-nous dès maintenant pour concrétiser votre projet immobilier à Noyelles sous Lens !
Ce bien vous intéresse, contactez rapidement votre agence locale PULP-IMMOBILIER.

Nous avons hâte de découvrir votre projet.

! I tion de votre bien.

voir tous les détails sur ce bien http://www.repimmo.com/petite_annonces_immobiliere/18321747/terrain-a_vendre-noyelles_sous_lens-62.php

PULP IMMOBILIER
5 rue anatole france
62223 saint nicolas lez arras
Tel : 03.21.44.15.15
Siret : 49831068900068
E-Mail : contact@pulp-immobilier.fr

catalogue PDF généré par http://www.repimmo.com

Vente Maison ANNAY (Pas de calais - 62)

Surface : 105 m2

Surface séjour : 38 m2

Nb pièces : 4 pièces

Chambres : 3 chambres

SDB : 1 salle de bains

Année de construction : 1950

Prix : 133000 € FAI

Réf : BIL13785 -

Description détaillée :
NOUVEAUTÉ PULP IMMOBILIER

Venez découvrir ce joli plain pied en briques de 105m2 avec GARAGE situé sur ANNAY.

Vous trouverez un séjour avec accès à la véranda, une cuisine, une salle de bain avec baignoire et douche, wc, un espace buanderie ainsi que 3 chambres au Rez de chaussée.

Ce bien possède également une cave, un grenier, un garage avec porte électrique, du stationnement privatif et un extérieur totalement clos.

Des travaux sont à prévoir pour conforter le bien.

Une visite s'impose pour cette charmante maison à potentiel.
Ce bien vous intéresse, contactez rapidement votre agence locale PULP-IMMOBILIER.

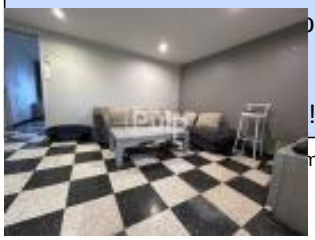

voir tous les détails sur ce bien http://www.repimmo.com/petite_annonces_immobiliere/18319761/maison-a_vendre-annay-62.php

PULP IMMOBILIER
5 rue anatole france
62223 saint nicolas lez arras
Tel : 03.21.44.15.15
Siret : 49831068900068
E-Mail : contact@pulp-immobilier.fr

catalogue PDF généré par http://www.repimmo.com

Vente Terrain BARLY (Pas de calais - 62)

Surface : 70 m2

Prix : 70000 € FAI

Réf : SEG13349 -

Description détaillée :

Votre Agence Pulp Immobilier vous propose sur le charmant village de BARLY, situé à 25mn d'arras et 5mn de Avesnes le Comte.

Terrain constructible d'une superficie de plus de 2600m2, donnant accès sur deux rues, possibilité de diviser le terrain en deux.

Batiment existant sur la parcelle soit à réhabiliter ou à démolir.
Ce bien vous intéresse, contactez rapidement votre agence locale PULP-IMMOBILIER.

Nous avons hâte de découvrir votre projet.

Vous êtes propriétaires ?! Nous vous offrons l'estimation de votre bien.

Annonce visible sur http://www.repimmo.com sous la REF n°18319760

voir tous les détails sur ce bien http://www.repimmo.com/petite_annonces_immobiliere/18319760/terrain-a_vendre-barly-62.php

PULP IMMOBILIER
5 rue anatole france
62223 saint nicolas lez arras
Tel : 03.21.44.15.15
Siret : 49831068900068
E-Mail : contact@pulp-immobilier.fr

catalogue PDF généré par http://www.repimmo.com

Vente Maison FOUQUIERES-LES-LENS (Pas de calais - 62)

Surface : 140 m2

Surface séjour : 45 m2

Nb pièces : 7 pièces

Chambres : 3 chambres

Année de construction : 1940

Prix : 240750 € FAI

Réf : HEN15900 -

Description détaillée :
Vous recherchez le confort et la tranquillité d'un Plain Pied Individuel de 145m2 proche des écoles, commerces, gares et axes autoroutiers?

Votre responsable de secteur Marjorie Naert est ravie de vous présenter cette Nouveauté unique sur le secteur de Fouquières les Lens

Par le hall d'entrée, vous accéderez d'une part, au séjour lumineux d'environ 51m2.
D'autre part, vous apprécierez sa cuisine entièrement équipée et récente avec vue sur le jardin.
Vous trouverez également une première salle d'eau, un wc séparé ainsi qu'un espace buanderie.

Par un bel espace bureautique, vous bénéficierez coté nuit de 3 belles chambres entre 10 et 16m2 chacune.
La plus grande chambre étant attenante à une deuxième salle d'eau adaptée PMR.

À l'extérieur, vous profiterez des beaux jours en famille ou entre amis, d'un jardin arboré et sans aucun vis à vis d'environ 300m2 avec terrasse couverte et dépendance.

Les plus de ce Bien :
- Un Grand Garage pouvant accueillir 2 véhicules avec porte motorisée ainsi qu'un stationnement privatif.
- Une Cave
- Toiture Neuve et isolation complète des combles.

Ce bien vous intéresse, contactez rapidement votre agence locale PULP-IMMOBILIER.

PULP IMMOBILIER
5 rue anatole france
62223 saint nicolas lez arras
Tel : 03.21.44.15.15
Siret : 49831068900068
E-Mail : contact@pulp-immobilier.fr

catalogue PDF généré par http://www.repimmo.com

Nous avons hâte de découvrir votre projet.

Vous êtes propriétaires ?! Nous vous offrons l'estimation de votre bien.

Annonce visible sur http://www.repimmo.com sous la REF n°18319759

voir tous les détails sur ce bien http://www.repimmo.com/petite_annonces_immobiliere/18319759/maison-a_vendre-fouquieres_les_lens-62.php

PULP IMMOBILIER
5 rue anatole france
62223 saint nicolas lez arras
Tel : 03.21.44.15.15
Siret : 49831068900068
E-Mail : contact@pulp-immobilier.fr

catalogue PDF généré par http://www.repimmo.com

Location Appartement LENS (Pas de calais - 62)

Surface : 16 m2

Nb pièces : 1 pièce

Année de construction : 1945

Charges : 20 €

Prix : 350 €/mois

Réf : 7233 -

Description détaillée :

DERNIER ÉTAGE - INTÉRIEUR EN EXCELLENT ÉTAT À louer : venez découvrir ce studio de 17 m² à Lens (62300). Il propose une pièce principale, une cuisine et une salle d'eau. Le chauffage est individuel. Cet appartement est situé au 1er étage d'un petit immeuble. Il est en très bon état général avec un intérieur en excellent état. Le bien est situé dans la commune de Lens. Il y a tous les types d'établissements scolaires à moins de 10 minutes du bien. On trouve de nombreux restaurants, deux bureaux de poste et un restaurant universitaire à moins de 10 minutes. Enfin 2 marchés animent le quartier. Cet appartement T1 est à louer pour 350 E, charges comprises (20 E provision sur charges). Un dépôt de garantie de 330 E est demandé. Cet appartement sera disponible à partir du 01/07/2025.

Les honoraires de location sont de 187 E comprenant l'état des lieux d'entrée.

N'hésitez pas à prendre contact avec votre agence PULP- IMMOBILIER pour une première visite de cet appartement en location. Réf : 7233

Ce bien vous intéresse, contactez rapidement votre agence locale PULP-IMMOBILIER.

Nous avons hâte de découvrir votre projet.

Annonce visible sur http://www.repimmo.com sous la REF n°18319758

voir tous les détails sur ce bien http://www.repimmo.com/petite_annonces_immobiliere/18319758/appartement-location-lens-62.php

PULP IMMOBILIER
5 rue anatole france
62223 saint nicolas lez arras
Tel : 03.21.44.15.15
Siret : 49831068900068
E-Mail : contact@pulp-immobilier.fr

catalogue PDF généré par http://www.repimmo.com

Vente Immeuble HARNES (Pas de calais - 62)

Surface : 400 m2

Prix : 260000 € FAI

Réf : LEN13857 -

Description détaillée :

Votre responsable de secteur Angélique vous propose cet ensemble immobilier individuel.

Il comprend : un local commercial en RDC sur 100m2 avec garage, des plateaux brut au 1er et 2éme étages de 90m2 ainsi qu'un dernier plateau au 3ème étage de 70m2 .

Actuellement tout l'extérieur est fait (compteur électrique, évacuation des eaux, parking , façade et toiture neuve, menuiserie PVC double vitrage)
3 places de parking et garage
400m2 habitable et 40 000E de rentabilité

Très bon secteur
Ce bien vous intéresse, contactez rapidement votre agence locale PULP-IMMOBILIER.

Nous avons hâte de découvrir votre projet.

! I tion de votre bien.

voir tous les détails sur ce bien http://www.repimmo.com/petite_annonces_immobiliere/18318347/immeuble-a_vendre-harnes-62.php

PULP IMMOBILIER
5 rue anatole france
62223 saint nicolas lez arras
Tel : 03.21.44.15.15
Siret : 49831068900068
E-Mail : contact@pulp-immobilier.fr

catalogue PDF généré par http://www.repimmo.com

Vente Maison PROVIN (Nord - 59)

Surface : 62 m2

Surface séjour : 23 m2

Nb pièces : 5 pièces

Chambres : 3 chambres

Année de construction : 1930

Prix : 134900 € FAI

Réf : BI13911 -

Description détaillée :
Nouveauté Pulp-Immobilier !

Maison entièrement rénovée d'environ 62m2 habitable située sur la commune de Provin.
Au rez de chaussée, profitez d'une pièce de vie lumineuse avec cuisine ouverte, d'un WC indépendant et de l'accès à la cave de plus de 20m2.
A l'étage, la salle de bain avec douche et deux chambres idéalement disposées.

Et au deuxième, une grande chambre aménagée dans les combles.

La toiture, l'électricité, les menuiseries en pvc double vitrage, les sols murs et isolation, tout a été changé ! On pose les meubles.
Ce bien vous intéresse, contactez rapidement votre agence locale PULP-IMMOBILIER.

Nous avons hâte de découvrir votre projet.

voir tous les détails sur ce bien http://www.repimmo.com/petite_annonces_immobiliere/18318346/maison-a_vendre-provin-59.php

PULP IMMOBILIER
5 rue anatole france
62223 saint nicolas lez arras
Tel : 03.21.44.15.15
Siret : 49831068900068
E-Mail : contact@pulp-immobilier.fr

catalogue PDF généré par http://www.repimmo.com

Vente Maison LENS (Pas de calais - 62)

Surface : 76 m2

Surface séjour : 16 m2

Nb pièces : 5 pièces

Chambres : 2 chambres

SDB : 1 salle de bains

Année de construction : 1960

Prix : 127500 € FAI

Réf : LEN14016 -

Description détaillée :
CHEZ PULP IMMOBILIER !!

Venez découvrir ce plain pied très lumineux idéalement situé dans une rue calme de Lens !

Il est composé d'un séjour de 17m2 ouvert sur la cuisine de 13m2, deux chambres de 12m2, sa salle de bain de 6m2 équipée d'une baignoire, d'un vasque et d'un wc !

Vous y trouverez également deux pièces pouvant être aménagées à votre guise !

Gros plus à cette maison, le sous sol complet de plus de 70m2, très sain et carrelé ainsi qu'une belle véranda chauffée et une place de stationnement devant la maison.

Cette maison est équipée d'une chaudière au gaz changée en 2020, d'un cumulus âgé de 4 ans, de menuiseries en double vitrage et de volets roulants, les combles ont été entièrement isolés.

Un jardin de 300m2 entièrement clôturé vient compléter cette maison coup de coeur !
Ce bien vous intéresse, contactez rapidement votre agence locale PULP-IMMOBILIER.

Nous avons hâte de découvrir votre projet.

Vous êtes propriétaires ?! Nous vous offrons l'estimation de votre bien.

PULP IMMOBILIER
5 rue anatole france
62223 saint nicolas lez arras
Tel : 03.21.44.15.15
Siret : 49831068900068
E-Mail : contact@pulp-immobilier.fr

catalogue PDF généré par http://www.repimmo.com

Annonce visible sur http://www.repimmo.com sous la REF n°18318345

voir tous les détails sur ce bien http://www.repimmo.com/petite_annonces_immobiliere/18318345/maison-a_vendre-lens-62.php

PULP IMMOBILIER
5 rue anatole france
62223 saint nicolas lez arras
Tel : 03.21.44.15.15
Siret : 49831068900068
E-Mail : contact@pulp-immobilier.fr

catalogue PDF généré par http://www.repimmo.com

Vente Immeuble HENIN-BEAUMONT (Pas de calais - 62)

Surface : 500 m2

Nb pièces : 11 pièces

Prix : 366000 € FAI

Réf : HEN13109 -

Description détaillée :

Venez découvrir cet immeuble de rapport idéalement situé en centre ville .

Il se compose de 2 locaux commerciaux, 2 studios, 2 garages, 3 chambres en colocation. Possibilité d'aménager une 4ème chambre dans les combles.

Belle rentabilité sur ce bien !

Ce bien vous intéresse, contactez rapidement votre agence locale PULP-IMMOBILIER.

Nous avons hâte de découvrir votre projet.

Vous êtes propriétaires ?! Nous vous offrons l'estimation de votre bien.

Annonce visible sur http://www.repimmo.com sous la REF n°18318344

voir tous les détails sur ce bien http://www.repimmo.com/petite_annonces_immobiliere/18318344/immeuble-a_vendre-henin_beaumont-62.php

PULP IMMOBILIER
5 rue anatole france
62223 saint nicolas lez arras
Tel : 03.21.44.15.15
Siret : 49831068900068
E-Mail : contact@pulp-immobilier.fr

catalogue PDF généré par http://www.repimmo.com

Vente Maison BULLY-LES-MINES (Pas de calais - 62)

Surface : 191 m2

Surface séjour : 58 m2

Nb pièces : 9 pièces

Chambres : 4 chambres

SDB : 1 salle de bains

Année de construction : 1930

Prix : 174900 € FAI

Réf : SEG11235 -

Description détaillée :

En oxygène au sein de votre agence locale Pulp Immobilier Sains en Gohelle

Amateur de volume, cette maison atypique à la décoration soignée est faite pour vous !

Au RDC vous trouverez un garage de plus de 30 m² pouvant accueillir un véhicule et du stockage ainsi qu'un coin buanderie,
Au 1er étage pour serez charmés par son vaste salon/séjour de plus de 55 m², pour l'esprit cocooning un poêle à pellet a été installé, une cuisine fonctionnelle équipée et meublée, une salle de bain avec baignoire d'angle et une douche à l'Italienne, un WC, une chambre spacieuse,
Au second, vous y attend une mezzanine avec de nombreux rangements desservant 3 autres chambres dont une avec la possibilité d'y créer une jolie suite parentale,
Le plus: une salle de réception/billard de plus de 35 m², ainsi qu'une grande terrasse exposée plein SUD de quoi passer de belle soirées entre amis ou des moments chaleureux avec votre famille.

En plein c?ur du centre-ville mais à l'abri des regards !

Annonce visible sur http://www.repimmo.com sous la REF n°18318343
Voir tous les détails sur cette fiche http://www.repimmo.com/petites_annonces_immobiliere/18318343/maison-a_vendre-bully_les_mines-62.php

PULP IMMOBILIER
5 rue anatole france
62223 saint nicolas lez arras
Tel : 03.21.44.15.15
Siret : 49831068900068
E-Mail : contact@pulp-immobilier.fr

catalogue PDF généré par http://www.repimmo.com

Vente Maison BILLY-MONTIGNY (Pas de calais - 62)

Surface : 100 m2

Nb pièces : 5 pièces

Chambres : 3 chambres

SDB : 1 salle de bains

Année de construction : 1930

Prix : 107000 € FAI

Réf : HEN13060 -

Description détaillée :

Cette maison de ville semi-individuelle de type maître, située à Billy-Montigny, est une belle opportunité pour les bricoleurs et les amoureux de la rénovation . Elle offre de beaux volumes, un grand jardin.

Le rez-de-chaussée est composé d'un hall d'entrée qui donne sur un grand séjour ouvert de 30 m². La cuisine, de 14 m², est attenante au séjour et dispose d'une pièce supplémentaire qui pourrait être aménagée . Une salle de bain et un WC séparé ainsi qu'une cave complètent le rez-de-chaussée.

L'étage est desservi par un joli escalier en chêne. Il comprend deux grandes chambres , Les combles, sont aménageables et offrent un potentiel intéressant pour deux chambres supplémentaires

Cette maison a un grand potentiel, mais elle nécessitera des rénovations. Si vous êtes prêt à investir du temps , c'est une excellente opportunité pour lui redonner toute sa splendeur .

une visite s'impose !

Ce bien vous intéresse, contactez rapidement votre agence locale PULP-IMMOBILIER.

voir tous les détails sur ce bien http://www.repimmo.com/petite_annonces_immobiliere/18315741/maison-a_vendre-billy_montigny-62.php

PULP IMMOBILIER
5 rue anatole france
62223 saint nicolas lez arras
Tel : 03.21.44.15.15
Siret : 49831068900068
E-Mail : contact@pulp-immobilier.fr

catalogue PDF généré par http://www.repimmo.com

Vente Maison LIEVIN (Pas de calais - 62)

Surface : 158 m2

Surface séjour : 40 m2

Nb pièces : 7 pièces

Chambres : 5 chambres

SDB : 1 salle de bains

Année de construction : 1930

Prix : 159900 € FAI

Réf : HAUF31-2 -

Description détaillée :

NOUVEAUTÉ DANS VOTRE AGENCE PULP-IMMOBILIER

EN EXCLUSIVITÉ

Venez découvrir cette maison de ville de 158 m2 habitable.

En rez-de-chaussée vous un hall d'entrée, un beau séjour, une cuisine, une salle de bain et un wc
Au 1 ère étage le palier dessert 2 belles chambres ainsi qu'un bureau
Au 2 ème vous apprécierez ses 2 chambres supplémentaires de 19m2 et de 21m2.
La maison dispose d'un espace véranda, une dépendance, une cave, un jardin ainsi qu'un garage.

RARE A CE PRIX SUR LE SECTEUR !!
A VISITER RAPIDEMENT !!
Ce bien vous intéresse, contactez rapidement votre agence locale PULP-IMMOBILIER.

voir tous les détails sur ce bien http://www.repimmo.com/petite_annonces_immobiliere/18315740/maison-a_vendre-lievin-62.php

PULP IMMOBILIER
5 rue anatole france
62223 saint nicolas lez arras
Tel : 03.21.44.15.15
Siret : 49831068900068
E-Mail : contact@pulp-immobilier.fr

catalogue PDF généré par http://www.repimmo.com

Location Appartement SALLAUMINES (Pas de calais - 62)

Surface : 60 m2

Nb pièces : 2 pièces

Chambres : 1 chambre

SDB : 1 salle de bains

Année de construction : 1945

Charges : 41 €

Prix : 621 €/mois

Réf : L0339 -

Description détaillée :

EXCLUSIVITÉ - EN EXCELLENT ÉTAT GÉNÉRAL À louer dans la petite ville de Sallaumines (62430) : appartement orienté sud-ouest de 60 m² Carrez au premier étage d'un immeuble sécurisé. Cet appartement de 2 pièces est aménagé comme suit : une pièce de vie lumineuse ouverte sur l'espace cuisine équipée meublée, une chambre spacieuse, une salle de bains fonctionnelle avec WC séparé. En annexe, il bénéficie d'une place de parking. Exclusivité. À dix minutes : gare (Pont de Sallaumines), établissements scolaires, restaurants, bureau de poste, bibliothèque et théâtre. Autoroutes et nationales à 5min. Transport en commun et commerces accessibles à pied. Ce T2 est à louer pour 580 E, avec 41 E de provision sur charges. Le dépôt de garantie demandé est de 580 E.

Honoraires de Location : 672 E avec l'état des lieux d'entrée compris.

Découvrez toutes les originalités de cet appartement en location en prenant rendez-vous avec votre agence PULP IMMOBILIER

Ce bien vous intéresse, contactez rapidement votre agence locale PULP-IMMOBILIER.

Nous avons hâte de découvrir votre projet.

Annonce visible sur http://www.repimmo.com sous la REF n°18315739

voir tous les détails sur ce bien http://www.repimmo.com/petite_annonces_immobiliere/18315739/appartement-location-sallaumines-62.php

PULP IMMOBILIER
5 rue anatole france
62223 saint nicolas lez arras
Tel : 03.21.44.15.15
Siret : 49831068900068
E-Mail : contact@pulp-immobilier.fr

catalogue PDF généré par http://www.repimmo.com

Location Maison ECOURT-SAINT-QUENTIN (Pas de calais - 62)

Surface : 75 m2

Surface séjour : 22 m2

Nb pièces : 4 pièces

Chambres : 3 chambres

Année de construction : 1948

Prix : 684 €/mois

Réf : 8830 -

Description détaillée :

Venez vite visiter cette charmante longère située à Ecourt St Quentin, proche du centre du village et des commerces.

Elle comprends une belle pièce à vivre ouverte sur la cuisine équipée, 1 salle d'eau très spacieuse avec WC, un bureau , 3 chambres dont une au RDC, une cavette.

Entièrement rénovée avec goût.

Les plus de ce logement : un jardin et garage, non attenant au logement, situés juste en face.

Le loyer est de 684,00E. Un dépôt de garantie est demandé à hauteur de 684,00E. Honoraires de location d'un montant de 634,40E y compris état des lieux entrant et sortant.

Disponible le 01/07/2025.

Envie d'en savoir plus sur cette maison en location ? Prenez contact avec notre agence immobilière PULPIMO LOCATION GESTION.

REF : LGLI8830

Ne pas tarder ! COUP DE COEUR ASSURE

Ce bien vous intéresse, contactez rapidement votre agence locale PULP-IMMOBILIER.

Nous avons hâte de découvrir votre projet.

voir tous les détails sur ce bien http://www.repimmo.com/petite_annonces_immobiliere/18315738/maison-location-ecourt_saint_quentin-62.php

PULP IMMOBILIER
5 rue anatole france
62223 saint nicolas lez arras
Tel : 03.21.44.15.15
Siret : 49831068900068
E-Mail : contact@pulp-immobilier.fr

catalogue PDF généré par http://www.repimmo.com

Vente Maison SAINS-EN-GOHELLE (Pas de calais - 62)

Surface : 127 m2

Surface séjour : 52 m2

Nb pièces : 8 pièces

Chambres : 4 chambres

SDB : 1 salle de bains

Année de construction : 2005

Prix : 210000 € FAI

Réf : SEG15878 -

Description détaillée :
Votre agence local PULP IMMOBILIER Sains en gohelle vous propose cette belle individuelle de 127 M2 rénovée dans un esprit loft.

Au rdc vous serez charmé par son vaste salon/séjour de 50m², cuisine ouverte entierement équipée, 1 chambre, salle de bain avec baignoire et douche ainsi quun coin bureau, à létage vous y découvrirez 3 autres chambres avec un grand palier pour faire de nombreux rangements.
Le plus: un jardin entièrement clos avec un garage, poêle à bois et système de clim réversible dans chaque pièces.

Amateur de volumes, de commodité cette maison est faite pour vous !

Référence SEG 15878
Ce bien vous intéresse, contactez rapidement votre agence locale PULP-IMMOBILIER.

Nous avons hâte de découvrir votre projet.

voir tous les détails sur ce bien http://www.repimmo.com/petite_annonces_immobiliere/18315737/maison-a_vendre-sains_en_gohelle-62.php

PULP IMMOBILIER
5 rue anatole france
62223 saint nicolas lez arras
Tel : 03.21.44.15.15
Siret : 49831068900068
E-Mail : contact@pulp-immobilier.fr

catalogue PDF généré par http://www.repimmo.com

Vente Terrain REBREUVIETTE (Pas de calais - 62)

Surface : 800 m2

Prix : 32000 € FAI

Réf : SEG12603 -

Description détaillée :

Arnaud DUCOIN vous proposent sur la jolie commune de Rebreuviette entre Saint Pol sur Ternoise et Frévent ce terrain constructible d'environ 800m² avec façade de 25m.Le terrain sera borné, non viabilisé.

Possibilité de récupérer des m² supplémentaires sur la parcelle. Libre de constructeur, il ne vous reste plus qu'à y implanter vote futur chez vous.

PETIT PRIX....FAIRE VITE
Ce bien vous intéresse, contactez rapidement votre agence locale PULP-IMMOBILIER.

Nous avons hâte de découvrir votre projet.

Vous êtes propriétaires ?! Nous vous offrons l'estimation de votre bien.

Annonce visible sur http://www.repimmo.com sous la REF n°18308596

voir tous les détails sur ce bien http://www.repimmo.com/petite_annonces_immobiliere/18308596/terrain-a_vendre-rebreuviette-62.php

PULP IMMOBILIER
5 rue anatole france
62223 saint nicolas lez arras
Tel : 03.21.44.15.15
Siret : 49831068900068
E-Mail : contact@pulp-immobilier.fr

catalogue PDF généré par http://www.repimmo.com

Vente Terrain ANVIN (Pas de calais - 62)

Surface : 1307 m2

Prix : 47500 € FAI

Réf : 12859 -

Description détaillée :

Très beau terrain constructible situé à Anvin de 1307 M² et de 21m de façade !

Terrain plat déjà clôturé d'un côté.

Axe Béthune Saint-Pol-Sur-Ternoise.

Secteur calme mais proche de toutes les commodités et d'une gare.
Ce bien vous intéresse, contactez rapidement votre agence locale PULP-IMMOBILIER.

Nous avons hâte de découvrir votre projet.

Vous êtes propriétaires ?! Nous vous offrons l'estimation de votre bien.

Annonce visible sur http://www.repimmo.com sous la REF n°18307429

voir tous les détails sur ce bien http://www.repimmo.com/petite_annonces_immobiliere/18307429/terrain-a_vendre-anvin-62.php

PULP IMMOBILIER
5 rue anatole france
62223 saint nicolas lez arras
Tel : 03.21.44.15.15
Siret : 49831068900068
E-Mail : contact@pulp-immobilier.fr

catalogue PDF généré par http://www.repimmo.com

Vente Terrain NOEUX-LES-MINES (Pas de calais - 62)

Surface : 829 m2

Prix : 114915 € FAI

Réf : SEG12480 -

Description détaillée :

Votre agence locale Pulp Immobilier vous propose ce terrain de 829 m2 avec façade de 20 mètre sur la commune de Noeux-les-Mines.

Ce terrain est vendu viabilisé et borné, il dispose d'un raccordement au tout à l'égout.

Libre de tout constructeur

Ce bien vous intéresse, contactez rapidement votre agence locale PULP-IMMOBILIER.

Nous avons hâte de découvrir votre projet.

Vous êtes propriétaires ?! Nous vous offrons l'estimation de votre bien.

Annonce visible sur http://www.repimmo.com sous la REF n°18307428

voir tous les détails sur ce bien http://www.repimmo.com/petite_annonces_immobiliere/18307428/terrain-a_vendre-noeux_les_mines-62.php

PULP IMMOBILIER
5 rue anatole france
62223 saint nicolas lez arras
Tel : 03.21.44.15.15
Siret : 49831068900068
E-Mail : contact@pulp-immobilier.fr

catalogue PDF généré par http://www.repimmo.com

Vente Terrain NOEUX-LES-MINES (Pas de calais - 62)

Surface : 609 m2

Prix : 79125 € FAI

Réf : SEG12479 -

Description détaillée :

Votre agence locale Pulp Immobilier vous propose ce terrain de 609 m2 avec façade de 20 mètre sur la commune de Noeux-les-Mines.

Ce terrain est vendu viabilisé et borné, il dispose d'un raccordement au tout à l'égout.

Libre de tout constructeur

Ce bien vous intéresse, contactez rapidement votre agence locale PULP-IMMOBILIER.

Nous avons hâte de découvrir votre projet.

Vous êtes propriétaires ?! Nous vous offrons l'estimation de votre bien.

Annonce visible sur http://www.repimmo.com sous la REF n°18307427

voir tous les détails sur ce bien http://www.repimmo.com/petite_annonces_immobiliere/18307427/terrain-a_vendre-noeux_les_mines-62.php

PULP IMMOBILIER
5 rue anatole france
62223 saint nicolas lez arras
Tel : 03.21.44.15.15
Siret : 49831068900068
E-Mail : contact@pulp-immobilier.fr

catalogue PDF généré par http://www.repimmo.com

Vente Maison BEAURAINS (Pas de calais - 62)

Surface : 167 m2

Nb pièces : 10 pièces

Chambres : 4 chambres

SDB : 1 salle de bains

Année de construction : 1900

Prix : 329900 € FAI

Réf : ARR15852 -

Description détaillée :

Uniquement chez Pulp Immobilier Arras, nous avons le plaisir de vous proposer en exclusivité cette magnifique longère :

Venez découvrir au Sud d'Arras ce bien entièrement rénové offrant plus de 170m2 habitables sur une parcelle d'environ 900m2 à l'exposition de choix.
Avec un double accès cette maison entièrement rénovée vous offrira un vaste espace de vie baigné de lumière. En effet 50m2 de salon/séjour, une cuisine avec coin repas et sa cheminée feu de bois idéale pour des moments de partage au coin du feu.
Une salle de bains avec double vasque, douche et baignoire attenante à son dressing et un WC séparé viennent compléter les prestations de ce premier niveau.

A l'étage un palier dessert quant à lui 4 belles chambres, un dressing ou bureau.

Un double garage avec établi, des annexes et dépendances pour le stockage et une cave viennent parfaire les prestations de ce bien.

Annonce visible sur http://www.repimmo.com sous la REF n°18307426
voir tous les détails sur ce bien : http://www.repimmo.com/pulp-annonces-immobiliere/18307426/maison-a_vendre-beaurains-62.php

PULP IMMOBILIER
5 rue anatole france
62223 saint nicolas lez arras
Tel : 03.21.44.15.15
Siret : 49831068900068
E-Mail : contact@pulp-immobilier.fr

catalogue PDF généré par http://www.repimmo.com

Vente Maison LEFOREST (Pas de calais - 62)

Surface : 235 m2

Surface séjour : 47 m2

Nb pièces : 8 pièces

Chambres : 4 chambres

SDB : 1 salle de bains

Année de construction : 1900

Prix : 349900 € FAI

Réf : HEN15551 -

Description détaillée :
Nouveauté dans votre agence Pulpimo Douai. BIEN D'EXCEPTION SUR LE SECTEUR aux portes de la pévèle.

Nous vous proposons cette charmante 1930 située sur la commune de Leforest à deux pas des écoles et des commerces.

Maison STYLE FERMETTE denviron 235m² habitables sur une parcelle de 1959m².
Vous serez séduits par la décoration et les volumes de cette habitation.

Au rez de chaussée vous trouverez un espace de vie de plus de 70m2 (avec une cuisine dinatoire, salon et sa cheminée feu de bois, salle à manger.)
Vous disposerez également dune salle de bain avec espace dressing, une buanderie.

Au premier étage, un couloir dessert 4 grandes chambres (de plus de 19m2 chacune!) ainsi qu'une salle d'eau.
Au second, les combles ont été totalement aménagées denviron 35m² au sol, ce qui pourra faire office dune 5ème chambre ou de salle de jeux.

Pour parfaire le tout, vous profiterez également d'un beau jardin clos sans vis à vis bien exposé, d'un atelier, d'un carport (2véhicules), d'une cave saine.
Les +: Maison peu énergivore, menuiseries aluminiums, volets roulants électriques, chaudière neuve.
Aucun travaux à prévoir ! Nattendez plus!
Ce bien vous intéresse, contactez rapidement votre agence locale PULP-IMMOBILIER.

PULP IMMOBILIER
5 rue anatole france
62223 saint nicolas lez arras
Tel : 03.21.44.15.15
Siret : 49831068900068
E-Mail : contact@pulp-immobilier.fr

catalogue PDF généré par http://www.repimmo.com

Nous avons hâte de découvrir votre projet.

Vous êtes propriétaires ?! Nous vous offrons l'estimation de votre bien.

Annonce visible sur http://www.repimmo.com sous la REF n°18305997

voir tous les détails sur ce bien http://www.repimmo.com/petite_annonces_immobiliere/18305997/maison-a_vendre-leforest-62.php

PULP IMMOBILIER
5 rue anatole france
62223 saint nicolas lez arras
Tel : 03.21.44.15.15
Siret : 49831068900068
E-Mail : contact@pulp-immobilier.fr

catalogue PDF généré par http://www.repimmo.com

Location Appartement MAZINGARBE (Pas de calais - 62)

Surface : 62 m2

Surface séjour : 32 m2

Nb pièces : 3 pièces

Chambres : 2 chambres

Année de construction : 1948

Charges : 50 €

Prix : 720 €/mois

Réf : SEGLGLI_15809 -

Description détaillée :

EN BON ÉTAT GÉNÉRAL - PROCHE LILLE À louer à Mazingarbe (62670) : appartement de 62 m² Carrez.

Cet appartement se compose de deux chambres, une salle d'eau, avec le wc séparé.

La pièce de vie d'environ 32m² est ouverte sur une cuisine équipée et meublée.

En annexe, on trouve une place de parking et une alarme.

Le loyer mensuel de cet appartement de 3 pièces est de 720 E, charges comprises (50 E provision sur charges : alarme et place de stationnement).

Le dépôt de garantie demandé est de 1340 E.

Les honoraires sont de 683,76E (bail et état des lieux compris)

LIBRE de suite

Contactez votre agence locale Pulp immobilier!

REF SEGLGLI15809

Ce bien vous intéresse, contactez rapidement votre agence locale PULP-IMMOBILIER.

Nous avons hâte de découvrir votre projet.

Annonce visible sur http://www.repimmo.com sous la REF n°18305995

voir tous les détails sur ce bien http://www.repimmo.com/petite_annonces_immobiliere/18305995/appartement-location-mazingarbe-62.php

PULP IMMOBILIER
5 rue anatole france
62223 saint nicolas lez arras
Tel : 03.21.44.15.15
Siret : 49831068900068
E-Mail : contact@pulp-immobilier.fr

catalogue PDF généré par http://www.repimmo.com

Location Appartement LENS (Pas de calais - 62)

Surface : 19 m2

Nb pièces : 2 pièces

Chambres : 1 chambre

Année de construction : 1930

Charges : 100 €

Prix : 500 €/mois

Réf : 11961 -

Description détaillée :

IDEAL ETUDIANT OU JEUNE ACTIF

EN BON ÉTAT GÉNÉRAL À louer dans la ville de Lens (62300) : appartement d'environ 20 m² Carrez au premier étage d'un immeuble disponible de suite.

Cet appartement meublé inclut une chambre dans la mezzanine, une salle d'eau et une pièce de vie ouverte sur la cuisine.

À dix minutes : gares, établissements scolaires, marchés, restaurants, théâtre, commerces, boulangeries, supermarchés, supérette et boucheries. Autoroutes A21 et A211 à 1 km.

Le loyer mensuel de cet appartement de 2 pièces est de 500 E, charges comprises (100 E provision sur charges TEOM, Eau chaude, Eau froide, Eclairage commun, Chauffage commun, électricité des communs et individuelle).

Le dépôt de garantie demandé est de 800 E, les honoraires sont de 211,97 E (bail et état des lieux compris)

Découvrez toutes les originalités de cet appartement en location en prenant RDV avec votre agence PULP immobilier.

REF : LGLI11961

Ce bien vous intéresse, contactez rapidement votre agence locale PULP-IMMOBILIER.

Nous avons hâte de découvrir votre projet.

voir tous les détails sur ce bien http://www.repimmo.com/petite_annonces_immobiliere/18305994/appartement-location-lens-62.php

PULP IMMOBILIER
5 rue anatole france
62223 saint nicolas lez arras
Tel : 03.21.44.15.15
Siret : 49831068900068
E-Mail : contact@pulp-immobilier.fr

catalogue PDF généré par http://www.repimmo.com

Location Terrain ANZIN-SAINT-AUBIN (Pas de calais - 62)

Surface : 3435 m2

Charges : 225 €

Prix : 2745 €/mois

Réf : L0344 -

Description détaillée :

A proximité des axes routiers, terrain industriel d'une contenance totale d'environ 3400 m² offrant beaucoup de possibilités.

Endroit idéal pour un transporteur, une entreprise possédant des engins industrielles. Stockage possible. Zone artisanale adaptée aux poids lourds.

Possibilité de récupérer un peu de terrain ci-nécessaire. Terrain plat et solide pour les camions et autres engins lourds. Rare sur le secteur.

:

Ce bien vous intéresse, contactez rapidement votre agence locale PULP-IMMOBILIER.

Nous avons hâte de découvrir votre projet.

Annonce visible sur http://www.repimmo.com sous la REF n°18305993

voir tous les détails sur ce bien http://www.repimmo.com/petite_annonces_immobiliere/18305993/terrain-location-anzin_saint_aubin-62.php

PULP IMMOBILIER
5 rue anatole france
62223 saint nicolas lez arras
Tel : 03.21.44.15.15
Siret : 49831068900068
E-Mail : contact@pulp-immobilier.fr

catalogue PDF généré par http://www.repimmo.com

Vente Maison HENIN-BEAUMONT (Pas de calais - 62)

Surface : 93 m2

Surface séjour : 38 m2

Nb pièces : 2 pièces

Chambres : 2 chambres

SDB : 1 salle de bains

Année de construction : 1930

Prix : 59900 € FAI

Réf : HEN14967 -

Description détaillée :

Nouveauté dans votre agence Pulp Immobilier !

Venez découvrir cet ancien commerce idéalement situé dans le centre ville d'Hénin Beaumont !

Il se compose d'une partie ancien bar, cuisine, 2 pièces adjacentes. Une salle de bain !

Atout majeur ? Possibilité d'un extérieur et cave complète !!

Prévoir budget travaux

Ce bien vous intéresse, contactez rapidement votre agence locale PULP-IMMOBILIER.

Nous avons hâte de découvrir votre projet.

Vous êtes propriétaires ?! Nous vous offrons l'estimation de votre bien.

Annonce visible sur http://www.repimmo.com sous la REF n°18305992

voir tous les détails sur ce bien http://www.repimmo.com/petite_annonces_immobiliere/18305992/maison-a_vendre-henin_beaumont-62.php

PULP IMMOBILIER
5 rue anatole france
62223 saint nicolas lez arras
Tel : 03.21.44.15.15
Siret : 49831068900068
E-Mail : contact@pulp-immobilier.fr

catalogue PDF généré par http://www.repimmo.com

Location Appartement LILLE (Nord - 59)

Surface : 68 m2

Nb pièces : 3 pièces

Chambres : 2 chambres

SDB : 1 salle de bains

Année de construction : 1930

Charges : 60 €

Prix : 1053 €/mois

Réf : 6298 -

Description détaillée :

Au coeur de Lille et de son quartier historique, magnifique appartement constitué de 3 pièces en duplex avec deux chambres (dont une ouverte en mezzanine). Il offre une SDB et une salle d'eau ainsi que 2 Wc dont un séparé. Mezzanine et plafond cathédrale avec poutre apparente d'origine. Cuisine équipée meublée ouverte sur un agréable séjour, vue dégagée, situé dans un secteur recherché proche de toutes commodités. Un véritable cocon !

Coup de c?ur assuré. Exclusivité Pulp immobilier LG.

Disponible le 14/04/2025.

Pour visiter, appeler le 03 74 04 1234 ou par mail : / référence: 6298.

Ce bien vous intéresse, contactez rapidement votre agence locale PULP-IMMOBILIER.

Nous avons hâte de découvrir votre projet.

Annonce visible sur http://www.repimmo.com sous la REF n°18303779

voir tous les détails sur ce bien http://www.repimmo.com/petite_annonces_immobiliere/18303779/appartement-location-lille-59.php

PULP IMMOBILIER
5 rue anatole france
62223 saint nicolas lez arras
Tel : 03.21.44.15.15
Siret : 49831068900068
E-Mail : contact@pulp-immobilier.fr

catalogue PDF généré par http://www.repimmo.com

Location Appartement LIEVIN (Pas de calais - 62)

Surface : 75 m2

Nb pièces : 3 pièces

Chambres : 2 chambres

SDB : 1 salle de bains

Année de construction : 1949

Prix : 670 €/mois

Réf : 7047 -

Description détaillée :

Beau T3 en centre ville de Liévin, disposant d'un grand espace de vie d'environ 28 m², ouvert sur la cuisine équipée et meublée. Vous pourrez profiter d'un dressing dans 1 des deux chambres. La salle de bain est composée dune baignoire avec paroi de douche, un lavabo et un sèche serviette. Vous trouverez le toilette séparé de la salle de bain.

Disponible le 25/05/2025.

Le loyer est de 670,00E. Un dépôt de garantie est demandé à hauteur de 670,00E. Honoraires de location d'un montant de 723,60E y compris état des lieux entrant et sortant.

Envie d'en savoir plus sur cet appartement en location ? Prenez contact avec notre agence immobilière PULPIMO LOCATION GESTION.

REF : LGLI7047

Ce bien vous intéresse, contactez rapidement votre agence locale PULP-IMMOBILIER.

Nous avons hâte de découvrir votre projet.

Annonce visible sur http://www.repimmo.com sous la REF n°18303778

voir tous les détails sur ce bien http://www.repimmo.com/petite_annonces_immobiliere/18303778/appartement-location-lievin-62.php

PULP IMMOBILIER
5 rue anatole france
62223 saint nicolas lez arras
Tel : 03.21.44.15.15
Siret : 49831068900068
E-Mail : contact@pulp-immobilier.fr

catalogue PDF généré par http://www.repimmo.com

Vente Maison AIRE-SUR-LA-LYS (Pas de calais - 62)

Surface : 127 m2

Surface séjour : 27 m2

Nb pièces : 6 pièces

Chambres : 5 chambres

SDB : 1 salle de bains

Année de construction : 1971

Prix : 339900 € FAI

Réf : ISB15612 -

Description détaillée :

Pulp Immobilier est ravi de vous présenter ce pavillon semi plain-pied de 120 m², niché sur un vaste terrain de 7 200 m², offrant un cadre agréable et sans vis-à-vis !

Dès l'entrée, vous serez accueilli par un hall spacieux qui dessert un séjour lumineux de 30 m², une cuisine et une arrière-cuisine totalisant 20 m², ainsi que trois belles chambres, une salle de bain et un WC indépendant.

À l'étage, deux autres chambres vous attendent, ainsi qu'un espace de 53 m², à aménager selon vos envies : chambres supplémentaires, dressing, salle de jeux, bureau... laissez libre cours à votre imagination !

Et ce n'est pas tout ! Vous recherchez un grand espace de stockage ou un lieu adapté à un projet équestre ? Ce bien dispose d'un hangar d'environ 550 m², idéal pour concrétiser tous vos projets.
De plus, vous bénéficierez de trois places de garage.
Ce bien vous intéresse, contactez rapidement votre agence locale PULP-IMMOBILIER.

Nous avons hâte de découvrir votre projet.

voir tous les détails sur ce bien http://www.repimmo.com/petite_annonces_immobiliere/18301283/maison-a_vendre-aire_sur_la_lys-62.php

PULP IMMOBILIER
5 rue anatole france
62223 saint nicolas lez arras
Tel : 03.21.44.15.15
Siret : 49831068900068
E-Mail : contact@pulp-immobilier.fr

catalogue PDF généré par http://www.repimmo.com

Vente Maison CARVIN (Pas de calais - 62)

Surface : 80 m2

Surface séjour : 30 m2

Nb pièces : 5 pièces

Chambres : 3 chambres

SDB : 1 salle de bains

Année de construction : 2014

Prix : 217300 € FAI

Réf : CAR15608 -

Description détaillée :
Nouveauté dans votre agence Pulp immobilier Carvin

Venez découvrir cette charmante maison récente située dans un secteur calme et recherché de Carvin.

Elle se compose au rez-de-chaussée d'un hall d'entrée, un salon/salle à manger très lumineux, une cuisine équipée et fonctionnelle.

À l'étage 3 belles chambres, une salle de bain avec la possibilité d'installer une douche italienne.

Un garage et des places de stationnement privatives pour votre confort au quotidien.

Proche des écoles, commerces et grands axes, cette maison n'attend que vous !
Ce bien vous intéresse, contactez rapidement votre agence locale PULP-IMMOBILIER.

Nous avons hâte de découvrir votre projet.

voir tous les détails sur ce bien http://www.repimmo.com/petite_annonces_immobiliere/18301282/maison-a_vendre-carvin-62.php

PULP IMMOBILIER
5 rue anatole france
62223 saint nicolas lez arras
Tel : 03.21.44.15.15
Siret : 49831068900068
E-Mail : contact@pulp-immobilier.fr

catalogue PDF généré par http://www.repimmo.com

Vente Maison MERICOURT (Pas de calais - 62)

Surface : 75 m2

Nb pièces : 4 pièces

Chambres : 2 chambres

Année de construction : 1920

Prix : 99900 € FAI

Réf : HEN15808 -

Description détaillée :

Nouveauté dans votre agence PULP-IMMOBILIER d' Hénin-Beaumont avec Yamna Bienfait.

Venez découvrir ce semi-plain-pied sur la commune de Méricourt Village, coup de c?ur assuré !!!!!

Vous serez séduit par un beau salon, séjour suivi de la cuisine lumineuse donnant sur un jardin bien exposé, une chambre, une salle d'eau avec douche et le Wc.

A l'étage, vous y trouverez 1 belle chambre qui pourrait être divisé en 2.

Le plus, des dépendances, un WC extérieur, une cave, un beau jardin et un passage sur le coté pour passer moto ... viennent compléter ce bien.

Ce bien vous intéresse, contactez rapidement votre agence locale PULP-IMMOBILIER.

Nous avons hâte de découvrir votre projet.

Vous êtes propriétaires ?! Nous vous offrons l'estimation de votre bien.

Annonce visible sur http://www.repimmo.com sous la REF n°18301281

voir tous les détails sur ce bien http://www.repimmo.com/petite_annonces_immobiliere/18301281/maison-a_vendre-mericourt-62.php

PULP IMMOBILIER
5 rue anatole france
62223 saint nicolas lez arras
Tel : 03.21.44.15.15
Siret : 49831068900068
E-Mail : contact@pulp-immobilier.fr

catalogue PDF généré par http://www.repimmo.com

Vente Immeuble HENIN-BEAUMONT (Pas de calais - 62)

Surface : 96 m2

Nb pièces : 10 pièces

Prix : 149900 € FAI

Réf : HEN14492 -

Description détaillée :

Venez découvrir cet immeuble de rapport situé en centre ville d'Hénin Beaumont.

Il se compose de 3 lots. Un local commercial et 2 appartements.

Le local commercial en rez de chaussée.

Un T2 au premier étage, et T3 en duplex.

L'ensemble est loué pour 1446E/mois !

Ce bien vous intéresse, contactez rapidement votre agence locale PULP-IMMOBILIER.

Nous avons hâte de découvrir votre projet.

Vous êtes propriétaires ?! Nous vous offrons l'estimation de votre bien.

Annonce visible sur http://www.repimmo.com sous la REF n°18301280

voir tous les détails sur ce bien http://www.repimmo.com/petite_annonces_immobiliere/18301280/immeuble-a_vendre-henin_beaumont-62.php

PULP IMMOBILIER
5 rue anatole france
62223 saint nicolas lez arras
Tel : 03.21.44.15.15
Siret : 49831068900068
E-Mail : contact@pulp-immobilier.fr

catalogue PDF généré par http://www.repimmo.com

Vente Maison HENIN-BEAUMONT (Pas de calais - 62)

Surface : 100 m2

Surface séjour : 35 m2

Nb pièces : 6 pièces

Chambres : 3 chambres

SDB : 1 salle de bains

Année de construction : 1930

Prix : 159900 € FAI

Réf : HEN15661 -

Description détaillée :

Nouveauté chez Pulp Immobilier !

Venez découvrir cette magnifique maison de ville entièrement rénovée sur la commune de Hénin Beaumont.

Au rez de chaussée, vous découvrirez un vaste séjour ouvert sur la cuisine, ainsi qu'un WC séparé et une buanderie.

Au premier étage, la maison dispose d'une grande chambre de 20m² avec dressing et d'une salle de bain.

Enfin au deuxième étage, vous découvrirez deux chambres supplémentaires.

La maison dispose également d'une jolie terrasse et d'un bel extérieur.

Ce bien vous intéresse, contactez rapidement votre agence locale PULP-IMMOBILIER.

Nous avons hâte de découvrir votre projet.

Vous êtes propriétaires ?! Nous vous offrons l'estimation de votre bien.

Annonce visible sur http://www.repimmo.com sous la REF n°18297062

voir tous les détails sur ce bien http://www.repimmo.com/petite_annonces_immobiliere/18297062/maison-a_vendre-henin_beaumont-62.php

PULP IMMOBILIER
5 rue anatole france
62223 saint nicolas lez arras
Tel : 03.21.44.15.15
Siret : 49831068900068
E-Mail : contact@pulp-immobilier.fr

catalogue PDF généré par http://www.repimmo.com

Vente Maison ISBERGUES (Pas de calais - 62)

Surface : 76 m2

Nb pièces : 4 pièces

Chambres : 2 chambres

SDB : 1 salle de bains

Année de construction : 1949

Prix : 82500 € FAI

Réf : ISB15843 -

Description détaillée :
À vendre charmante maison située à Isbergues, d'une surface habitable de 76 m², idéale pour un premier achat ou un investissement locatif.

Au rez-de-chaussée, vous trouverez :
oUn séjour lumineux ouvert sur la cuisine
oUne salle de bain avec WC

À l'étage :
oDeux grandes chambres, dont une avec un espace bureau ou dressing
oUn grenier aménageable au 2e étage

Extérieur :
Profitez d'une agréable terrasse donnant sur un jardin exposé plein sud, parfait pour les beaux jours !

Maison bien située, proche des commodités, écoles et axes routiers.

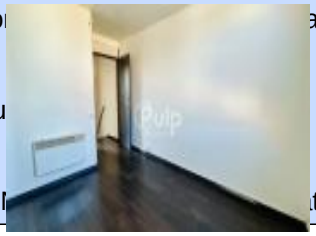

Annonce visible sur http://www.repimmo.com sous la REF n°18297061
voir tous les détails sur ce bien : http://www.repimmo.com/liste_annonces_immobiliere/18297061/maison-a_vendre-isbergues-62.php

PULP IMMOBILIER
5 rue anatole france
62223 saint nicolas lez arras
Tel : 03.21.44.15.15
Siret : 49831068900068
E-Mail : contact@pulp-immobilier.fr

catalogue PDF généré par http://www.repimmo.com

Vente Maison BREBIERES (Pas de calais - 62)

Surface : 171 m2

Surface séjour : 32 m2

Nb pièces : 7 pièces

Chambres : 4 chambres

SDB : 1 salle de bains

Année de construction : 1894

Prix : 249500 € FAI

Réf : Dou15050 -

Description détaillée :
À vendre - Maison individuelle de caractère - 171 m² + grenier aménageable - Jardin, terrasse, parking - Brebières (à 10 min de Douai)

Vous recherchez une maison avec du charme, de l'espace et du potentiel ?
Ne cherchez plus : cette belle demeure allie cachet de l'ancien, confort moderne et volumes généreux, le tout sur un terrain de 645 m² !

Au rez-de-chaussée (entièrement rénové) :

Un salon/séjour lumineux de 32 m², ambiance cosy
Une grande cuisine moderne équipée de 23 m², idéale pour recevoir
Un dressing, une buanderie et une chaufferie pour plus de confort au quotidien
Une pièce supplémentaire au rdc pouvant servir de chambre, bureau ou salle de jeux

À l'étage :
4 chambres spacieuses (entre 12 et 15 m²)
Une salle de bain fonctionnelle

Au deuxième étage :
Un grenier de 50 m² loi Carrez, entièrement aménageable selon vos besoins : suite parentale, studio indépendant, salle de loisirs...

PULP IMMOBILIER
5 rue anatole france
62223 saint nicolas lez arras
Tel : 03.21.44.15.15
Siret : 49831068900068
E-Mail : contact@pulp-immobilier.fr

catalogue PDF généré par http://www.repimmo.com

Côté extérieur :
Jardin accueillant, parfait pour les beaux jours
Terrasse de 75 m² avec espace brasero pour vos soirées d'été
Chalet de rangement, très pratique
Portail motorisé et 2 places de parking privées

Confort & performance énergétique :
Chauffage économique via une chaudière à granulés récente avec silo
Cheminée au feu de bois pour une ambiance chaleureuse

Maison idéale pour une famille ou un projet de vie modulable avec fort potentiel d'évolution (jusqu'à 221 m² habitables)
Un bien rare sur le secteur, à visiter sans tarder !
Ce bien vous intéresse, contactez rapidement votre agence locale PULP-IMMOBILIER.

Nous avons hâte de découvrir votre projet.

Vous êtes propriétaires ?! Nous vous offrons l'estimation de votre bien.

Annonce visible sur http://www.repimmo.com sous la REF n°18297059

voir tous les détails sur ce bien http://www.repimmo.com/petite_annonces_immobiliere/18297059/maison-a_vendre-brebieres-62.php

PULP IMMOBILIER
5 rue anatole france
62223 saint nicolas lez arras
Tel : 03.21.44.15.15
Siret : 49831068900068
E-Mail : contact@pulp-immobilier.fr

catalogue PDF généré par http://www.repimmo.com

Vente Appartement BASSEE (Nord - 59)

Surface : 43 m2

Surface séjour : 17 m2

Nb pièces : 3 pièces

Chambres : 1 chambre

SDB : 1 salle de bains

Année de construction : 2009

Prix : 119900 € FAI

Réf : BIL15438 -

Description détaillée :
Nouveauté Pulp immobilier, sur la commune de la Bassée, appartement T2 à la DÉCORATION raffinée avec des meubles contemporains.

Totalement rénové avec des finitions soignées, il offre un cadre de vie agréable et une ambiance chaleureuse.

Vous serez séduit par son séjour lumineux, ouvert sur une cuisine équipée et récente, idéale pour des moments de convivialité.

L'espace nuit comprend une chambre confortable, ainsi qu'une salle de bain avec baignoire.

Les plus : un jolie balcon, terrasse en bois.

Situé dans une résidence sécurisée, cet appartement bénéficie également d'une place de parking privative.

Proche des axes autoroutier, du centre-ville, des commerces et de la gare.

Une opportunité à ne pas manquer où vous n'avez plus qu'à POSER VOS MEUBLES !!
Ce bien vous intéresse, contactez rapidement votre agence locale PULP-IMMOBILIER.

Nous avons hâte de découvrir votre projet.

PULP IMMOBILIER
5 rue anatole france
62223 saint nicolas lez arras
Tel : 03.21.44.15.15
Siret : 49831068900068
E-Mail : contact@pulp-immobilier.fr

catalogue PDF généré par http://www.repimmo.com

Vous êtes propriétaires ?! Nous vous offrons l'estimation de votre bien.

Annonce visible sur http://www.repimmo.com sous la REF n°18297058

voir tous les détails sur ce bien http://www.repimmo.com/petite_annonces_immobiliere/18297058/appartement-a_vendre-bassee-59.php

PULP IMMOBILIER
5 rue anatole france
62223 saint nicolas lez arras
Tel : 03.21.44.15.15
Siret : 49831068900068
E-Mail : contact@pulp-immobilier.fr

catalogue PDF généré par http://www.repimmo.com

Vente Maison LENS (Pas de calais - 62)

Surface : 112 m2

Surface séjour : 15 m2

Nb pièces : 6 pièces

Chambres : 4 chambres

Année de construction : 1930

Prix : 120000 € FAI

Réf : LEN15317 -

Description détaillée :
Nouveauté dans votre agence Pulp immobilier de Lens

Davy vous propose cette charmante maison de ville des années 1930, située à Lens. Avec ses 112 m² habitables, elle allie le charme de l'ancien et la praticité d'un agencement moderne, idéale pour accueillir une famille ou un jeune couple.

Dès l'entrée, vous découvrirez un espace de vie lumineux et convivial. Le salon et la salle à manger, en continuité avec une cuisine ouverte, offrent un cadre parfait pour les moments de partage. Au rez-de-chaussée, vous apprécierez également la présence d'une buanderie ainsi qu'une salle d'eau pratique et fonctionnelle.

Le premier étage se compose de deux chambres spacieuses et d'une salle d'eau supplémentaire..

Au deuxième étage, deux autres chambres viennent compléter les espaces nuit. Ces pièces peuvent être aménagées selon vos besoins : chambres supplémentaires, bureau, ou encore salle de jeux.

Cette maison dispose également d'une cave offrant des possibilités de rangement supplémentaires. À l'extérieur, vous profiterez d'une cour agréable. Enfin, le stationnement à l'arrière de la maison apporte une véritable valeur ajoutée, facilitant votre quotidien.

Cette maison allie caractère, confort et fonctionnalité. Située à proximité des commodités, elle constitue une opportunité sur le secteur de Lens.

PULP IMMOBILIER
5 rue anatole france
62223 saint nicolas lez arras
Tel : 03.21.44.15.15
Siret : 49831068900068
E-Mail : contact@pulp-immobilier.fr

catalogue PDF généré par http://www.repimmo.com

Ce bien vous intéresse, contactez rapidement votre agence locale PULP-IMMOBILIER.

Nous avons hâte de découvrir votre projet.

Vous êtes propriétaires ?! Nous vous offrons l'estimation de votre bien.

Annonce visible sur http://www.repimmo.com sous la REF n°18297057

voir tous les détails sur ce bien http://www.repimmo.com/petite_annonces_immobiliere/18297057/maison-a_vendre-lens-62.php

PULP IMMOBILIER
5 rue anatole france
62223 saint nicolas lez arras
Tel : 03.21.44.15.15
Siret : 49831068900068
E-Mail : contact@pulp-immobilier.fr

catalogue PDF généré par http://www.repimmo.com

Vente Terrain BOIRY-NOTRE-DAME (Pas de calais - 62)

Surface : 2646 m2

Prix : 98900 € FAI

Réf : ARR15802 -

Description détaillée :

Rare sur le marché!

Découvrez ce superbe terrain à bâtir de plus de 2600m2 offrant une façade exceptionnelle de 28 mètres, idéal pour votre future maison ou projet immobilier.

Situé dans un environnement calme et recherché au sud d'Arras, ce terrain plat et bien exposé offre de multiples possibilités d'aménagement.

Points forts :

o Façade de 28 mètres - parfait pour un projet spacieux

o Terrain bien proportionné et facilement aménageable

o Viabilisation en bordure / raccordements faciles

Ce bien vous intéresse, contactez rapidement votre agence locale PULP-IMMOBILIER.

Nous avons hâte de découvrir votre projet.

Vous êtes propriétaires ?! Nous vous offrons l'estimation de votre bien.

mmo.com sous la REF n°18297056

voir tous les détails sur ce bien http://www.repimmo.com/petite_annonces_immobiliere/18297056/terrain-a_vendre-boiry_notre_dame-62.php

PULP IMMOBILIER
5 rue anatole france
62223 saint nicolas lez arras
Tel : 03.21.44.15.15
Siret : 49831068900068
E-Mail : contact@pulp-immobilier.fr

catalogue PDF généré par http://www.repimmo.com

Location Appartement HENIN-BEAUMONT (Pas de calais - 62)

Surface : 28 m2

Nb pièces : 1 pièce

Prix : 495 €/mois

Réf : HEN14433 -

Description détaillée :

Sur la commune d'Henin Beaumont très beau studio meublée à louer.

Il se compose d'une pièce de vie lumineuse ouverte sur une cuisine équipée meublée et une salle de douches spacieuse.

Les plus de cet appartement : il est entièrement rénové donc faible cout en matière d'énergie.

Les compteurs eau et électrique sont individuels.

Libre pour le 26 avril prochain.

Dépôt de garantie: 990E

Honoraires d'agence (état des lieux compris): 341E

Ce bien vous intéresse, contactez rapidement votre agence locale PULP-IMMOBILIER.

Nous avons hâte de découvrir votre projet.

Annonce visible sur http://www.repimmo.com sous la REF n°18297055

voir tous les détails sur ce bien http://www.repimmo.com/petite_annonces_immobiliere/18297055/appartement-location-henin_beaumont-62.php

PULP IMMOBILIER
5 rue anatole france
62223 saint nicolas lez arras
Tel : 03.21.44.15.15
Siret : 49831068900068
E-Mail : contact@pulp-immobilier.fr

catalogue PDF généré par http://www.repimmo.com

Location Appartement HAZEBROUCK (Nord - 59)

Surface : 65 m2

Nb pièces : 2 pièces

Chambres : 1 chambre

Année de construction : 1990

Charges : 50 €

Prix : 500 €/mois

Réf : ISB15855 -

Description détaillée :

Sur la commune d'Hazebrouck, appartement de type 2 en rez de chaussée avec terrasse a louer !!

Il se compose d'un hall d'entrée, une pièce de vie lumineuse ouverte sur une cuisine équipée meublée, une salle d'eau fonctionnelle avec WC séparé, une chambre.

Les plus de cet appartement : une terrasse et une place de parking privative.

L'appartement est proposée à la location a un loyer de 450E et 50E de charges (les charges correspondent à une provision pour la consommation d'eau du locataire et la place de parking)

Le dépôt de garantie est de 450E

Les honoraires de locations sont de 486E incluant la réalisation de l'état des lieux.

Disponible le 21/04, a voir rapidement !!

Envie den savoir plus sur cet appartement en location ? Prenez contact avec votre agence PULPIMO LOCATION GESTION / REF 15855

Ce bien vous intéresse, contactez rapidement votre agence locale PULP-IMMOBILIER.

Nous avons hâte de découvrir votre projet.

Annonce visible sur http://www.repimmo.com sous la REF n°18297054

voir tous les détails sur ce bien http://www.repimmo.com/petite_annonces_immobiliere/18297054/appartement-location-hazebrouck-59.php

PULP IMMOBILIER
5 rue anatole france
62223 saint nicolas lez arras
Tel : 03.21.44.15.15
Siret : 49831068900068
E-Mail : contact@pulp-immobilier.fr

catalogue PDF généré par http://www.repimmo.com

Location Appartement LENS (Pas de calais - 62)

Surface : 42 m2

Nb pièces : 2 pièces

Chambres : 1 chambre

SDB : 1 salle de bains

Année de construction : 2005

Charges : 70 €

Prix : 600 €/mois

Réf : LENLIE15857 -

Description détaillée :
Votre futur chez vous au coeur de Lens !

Vous cherchez un nid douillet en plein centre-ville de Lens, tout en profitant du calme et du confort ? Ne cherchez plus !
Cet appartement T2 récent coche toutes les cases:

- Balcon pour vos petits cafés au soleil,
- Cuisine semi-équipée prête à accueillir vos talents de chef,
- Chauffage gaz individuel,
- Parking privé sécurisé (fini les galères de stationnement !),
- Résidence avec ascenseur, interphone, local vélo, le tout à deux pas de la gare, des commerces et du Louvre-Lens.

Loyer de 530,00E plus 70,00E de charges (tout compris: entretien, ascenseur, portail, frais de copropriété...).

Idéal pour un couple, un (e) étudiant (e) ou jeune actif (ve) !

Disponible à partir du 10 mai 2025 (possible avant) - On visite quand ?

Référence LEN15857.
Ce bien vous intéresse, contactez rapidement votre agence locale PULP-IMMOBILIER.

Nous avons hâte de découvrir votre projet.

PULP IMMOBILIER
5 rue anatole france
62223 saint nicolas lez arras
Tel : 03.21.44.15.15
Siret : 49831068900068
E-Mail : contact@pulp-immobilier.fr

catalogue PDF généré par http://www.repimmo.com

Annonce visible sur http://www.repimmo.com sous la REF n°18297053

voir tous les détails sur ce bien http://www.repimmo.com/petite_annonces_immobiliere/18297053/appartement-location-lens-62.php

PULP IMMOBILIER
5 rue anatole france
62223 saint nicolas lez arras
Tel : 03.21.44.15.15
Siret : 49831068900068
E-Mail : contact@pulp-immobilier.fr

catalogue PDF généré par http://www.repimmo.com

Vente Maison ISBERGUES (Pas de calais - 62)

Surface : 150 m2

Surface séjour : 30 m2

Nb pièces : 6 pièces

Chambres : 4 chambres

SDB : 1 salle de bains

Année de construction : 1949

Prix : 239900 € FAI

Réf : ISB15800 -

Description détaillée :

Nous vous proposons cette belle maison de 150 m² de surface habitable, située dans un quartier prisé pour sa tranquillité et son cadre de vie agréable.

Au rez-de-chaussée, l'agencement a été pensé pour offrir des espaces conviviaux et fonctionnels. Vous découvrirez une cuisine entièrement équipée, idéale pour préparer de délicieux repas, ainsi qu'un séjour lumineux qui invite à la détente et aux moments en famille. Une salle de bain et des toilettes séparées complètent ce niveau.

À l'étage, vous trouverez quatre chambres spacieuses dont une suite parentale, conçue pour offrir confort et intimité. Chaque pièce bénéficie d'un bel éclairage naturel, renforçant l'atmosphère chaleureuse de l'ensemble de la maison.

L'extérieur n'est pas en reste avec un charmant jardin, parfait pour profiter des beaux jours et organiser des moments de convivialité. Le garage, équipé d'une porte motorisée, assure commodité et sécurité pour votre véhicule.

Cette propriété allie confort moderne et vie paisible, faisant d'elle un véritable havre de paix pour une famille souhaitant s'installer dans un environnement de qualité.

Annonce visible sur http://www.repimmo.com sous la REF n°18293473
voir tous les détails sur cette fiche http://www.repimmo.com/pulp-annonces-immobiliere/18293473/maison-a_vendre-isbergues-62.php

PULP IMMOBILIER
5 rue anatole france
62223 saint nicolas lez arras
Tel : 03.21.44.15.15
Siret : 49831068900068
E-Mail : contact@pulp-immobilier.fr

catalogue PDF généré par http://www.repimmo.com

Vente Appartement DOUAI (Nord - 59)

Surface : 42 m2

Nb pièces : 2 pièces

Chambres : 1 chambre

SDB : 1 salle de bains

Année de construction : 2012

Prix : 94900 € FAI

Réf : Dou15849 -

Description détaillée :
Quentin DELBEKE et PULP Immobilier vous proposent cet appartement T2 dans la résidence Le Gayant dans le quartier du Polygone à Douai.

Cette belle résidence de 2012 vous propose un large parking sécurisé, des extérieurs verts ainsi qu'un accès direct aux bords de la Scarpe.

L'appartement situé au deuxième étage dispose d'un séjour avec coin cuisine de près de 22m2, d'une chambre de 13m2, d'une salle de bain ainsi qu'un balcon terrasse de 7m2 exposé Ouest afin de profiter du soleil l'après midi et en fin de journée.

La qualité de la construction et de l'entretien de la résidence sont un gros plus, ainsi que sa position géographique.

Idéal premier achat ou investissement!
Ce bien vous intéresse, contactez rapidement votre agence locale PULP-IMMOBILIER.

voir tous les détails sur ce bien http://www.repimmo.com/petite_annonces_immobiliere/18290776/appartement-a_vendre-douai-59.php

PULP IMMOBILIER
5 rue anatole france
62223 saint nicolas lez arras
Tel : 03.21.44.15.15
Siret : 49831068900068
E-Mail : contact@pulp-immobilier.fr

catalogue PDF généré par http://www.repimmo.com

Vente Maison HENIN-BEAUMONT (Pas de calais - 62)

Surface : 94 m2

Surface séjour : 25 m2

Nb pièces : 6 pièces

Chambres : 3 chambres

Année de construction : 1930

Prix : 138000 € FAI

Réf : HEN15677 -

Description détaillée :

En mandat Oxygène chez Pulp Immobilier Hénin Beaumont !

Venez découvrir cette charmante maison de ville située à Beaumont !

Elle se compose au rez de chaussée, d'un beau hall d'entrée desservant le séjour ouvert sur une jolie cuisine équipée.

Au rez de chaussée, vous y trouverez également une belle salle d'eau avec espace buanderie et WC.

À l'étage, un palier desservant 3 chambres et des combles pouvant être aménagés.

La maison dispose d'une cave, d'un garage et d'un bel atelier !

Le bien dispose d'un bel extérieur idéalement exposé !

Ce bien vous intéresse, contactez rapidement votre agence locale PULP-IMMOBILIER.

Nous avons hâte de découvrir votre projet.

Vous êtes propriétaires ?! Nous vous offrons l'estimation de votre bien.

Annonce visible sur http://www.repimmo.com sous la REF n°18290775

voir tous les détails sur ce bien http://www.repimmo.com/petite_annonces_immobiliere/18290775/maison-a_vendre-henin_beaumont-62.php