catalogue PDF généré
par http://www.repimmo.com

HK HomeKare

SIEGE : 80 Rue Pierre et Marie CURIE, IMMOSKY 31670 LABEGE

Tel : 05.61.62.58.22

Site Web : http://www.homekare.fr

E-Mail : contact@homekare.fr

HK HomeKare
SIEGE : 80 Rue Pierre et Marie CURIE, IMMOSKY
31670 LABEGE
Tel : 05.61.62.58.22
E-Mail : contact@homekare.fr

catalogue PDF généré par http://www.repimmo.com

Vente Appartement ARCACHON (Gironde - 33)

Surface : 100 m2

Nb pièces : 4 pièces

Chambres : 3 chambres

Année de construction : 2025

Prix : 680000 € FAI

Réf : 61564-17-HOMEKARE -

Description détaillée :

À vendre - Appartement T4 avec jardin privatif à Arcachon (33120), quartier de l'Aiguillon /Saint-Ferdinand.

Situé dans un environnement calme et recherché, découvrez cet appartement de 2025 de type T4 en rez-de-jardin, au sein d'une résidence de standing récemment construite dans le pur style Arcachonnais. Un cadre de vie agréable, sécurisé et proche des commerces ainsi que du Bassin d'Arcachon.

Je vous propose ce bel appartement de plain-pied de 98 m², offrant une belle pièce de vie lumineuse de 38 m², avec cuisine ouverte à aménager selon vos envies. Bénéficiant d'une triple exposition, ce séjour s'ouvre sur un jardin privatif de 132 m² orienté sud-ouest, agrémenté d'une terrasse pour vos moments de détente en plein air.

Le coin nuit se compose de trois chambres confortables avec placards intégrés (11,27 m²,12,89 m², 13,29 m²), d'une salle d'eau moderne et de WC indépendants.

En complément :

Une place de parking en sous-sol

Un cellier privatif

Un local à vélos commun

Le tout dans une résidence intimiste de seulement 19 logements répartis sur deux bâtiments.

Ce bien conviendra parfaitement pour une résidence principale, un investissement locatif ou une résidence secondaire, à seulement quelques minutes de la plage et du centre-ville d'Arcachon.

Ne manquez pas cette opportunité rare d'acquérir un appartement moderne, jamais habité, avec jardin, dans l'un des quartiers les plus prisés du Bassin !

Votre conseiller HK HomeKare : Julie CARTA

Agent commercial (Entreprise individuelle).

HK HomeKare
SIEGE : 80 Rue Pierre et Marie CURIE, IMMOSKY
31670 LABEGE
Tel : 05.61.62.58.22
E-Mail : contact@homekare.fr

catalogue PDF généré par http://www.repimmo.com

HK HomeKare immobilier : ESTIMATION - VENTE - LOCATION - GESTION - SYNDIC

Annonce visible sur http://www.repimmo.com sous la REF n°18461743

voir tous les détails sur ce bien http://www.repimmo.com/petite_annonces_immobiliere/18461743/appartement-a_vendre-arcachon-33.php

HK HomeKare
SIEGE : 80 Rue Pierre et Marie CURIE, IMMOSKY
31670 LABEGE
Tel : 05.61.62.58.22
E-Mail : contact@homekare.fr

catalogue PDF généré par http://www.repimmo.com

Vente Maison SAINT-ORENS-DE-GAMEVILLE (Haute garonne - 31)

Surface : 200 m2

Surface terrain : 1000 m2

Surface séjour : 55 m2

Nb pièces : 6 pièces

Chambres : 6 chambres

SDB : 1 salle de bains

Année de construction : 1971

Prix : 549000 € FAI

Réf : 14841-5-HOMEKARE -

Description détaillée :

A VENDRE 31650 SAINT ORENS DE GAMEVILLE - VILLA FAMILIALE D'ENVIRON 200 M2 SUR PARCELLE DE 1000 M2 IDEALEMENT SITUÉE À SAINT ORENS, PROCHE COMMERCES, TRANSPORTS, ÉCOLES.

En rez-de-chaussée :
- Un spacieux hall d'entrée
- Une belle pièce à vivre baignée de lumière avec sa cheminée bois
- Une cuisine entièrement équipée
- Des WC séparés

Coté nuit rez-de-chaussée :
-2 chambres confortables avec placards et salles d'eau privatives
-Une suite parentale avec salle de bain

A l'étage :
- Deux spacieuses chambres dont une de 21 m2
- Dressing
- Salle d'eau avec WC

Vous trouverez également dans le sous-sol de la maison :
- Deux autres pièces pouvant servir de BUREAU/CHAMBRE D'AMIS/ SALLE DE JEUX/SPORT
- Un coin buanderie / cellier

HK HomeKare
SIEGE : 80 Rue Pierre et Marie CURIE, IMMOSKY
31670 LABEGE
Tel : 05.61.62.58.22
E-Mail : contact@homekare.fr

catalogue PDF généré par http://www.repimmo.com

Et un espace GARAGE d'environ 40 m2.

Vous pourrez profiter d'un agréable jardin avec piscine, SANS VIS À VIS.

PROCHE DES COMMERCES, DES TRANSPORTS, DES ÉCOLES... LA LOCALISATION PARFAITE !
Les plus : pompe à chaleur, électricité refaite à neuf, portail électrique, isolation refaite en 2008.

Votre conseiller HK HomeKare : Laury FERRIOL
Agent commercial (Entreprise individuelle).
HK HomeKare immobilier : ESTIMATION - VENTE - LOCATION - GESTION - SYNDIC

Annonce visible sur http://www.repimmo.com sous la REF n°18461545

voir tous les détails sur ce bien http://www.repimmo.com/petite_annonces_immobiliere/18461545/maison-a_vendre-saint_orens_de_gameville-31.php

HK HomeKare
SIEGE : 80 Rue Pierre et Marie CURIE, IMMOSKY
31670 LABEGE
Tel : 05.61.62.58.22
E-Mail : contact@homekare.fr

catalogue PDF généré par http://www.repimmo.com

Vente Appartement PESSAC (Gironde - 33)

Surface : 120 m2

Nb pièces : 5 pièces

Chambres : 4 chambres

SDB : 1 salle de bains

Année de construction : 2016

Prix : 418000 € FAI

Réf : VA3803-HOMEKARE -

Description détaillée :

A VENDRE DANS LE CADRE D'UNE VENTE LONGUE, APPARTEMENT D'EXCEPTION EN DUPLEX D'ENVIRON 117 M² A CAMPONAC, 33 600 PESSAC

Venez à la découverte de cet appartement duplex avec de superbes prestations à découvrir à deux pas de l'arrêt camponac, libre en décembre 2024.

Il détient une pièce de vie, cuisine indépendante, deux belles chambres ainsi qu'une grande salle de bain avec WC indépendants en son rez de chaussée. Une des deux chambres dispose d'un balcon tout comme la cuisine et la pièce de vie.

A l'étage du duplex, vous disposerez deux deux autre chambres de 11 et 15 m² environ et d'une autre salle d'eau. Les pièces de nuit vous permettent l'accés à l'immense terrasse d'environ 120 m² vous permettant de profiter d'une vue panoramique sur Pessac.

N'hésitez plus et venez à la découverte de ce bien plus que rare sur le marché disposant de même de deux places de parking en sous sol.

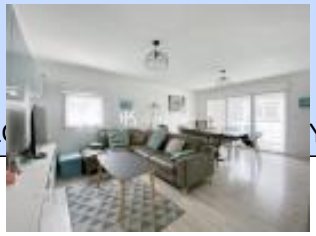

voir tous les détails sur ce bien http://www.repimmo.com/petite_annonces_immobiliere/18461544/appartement-a_vendre-pessac-33.php

HK HomeKare
SIEGE : 80 Rue Pierre et Marie CURIE, IMMOSKY
31670 LABEGE
Tel : 05.61.62.58.22
E-Mail : contact@homekare.fr

catalogue PDF généré par http://www.repimmo.com

Vente Appartement PESSAC (Gironde - 33)

Surface : 100 m2

Surface séjour : 28 m2

Nb pièces : 4 pièces

Chambres : 3 chambres

SDB : 1 salle de bains

Année de construction : 1970

Prix : 298000 € FAI

Réf : 60687-25-HOMEKARE -

Description détaillée :

A VENDRE APPARTEMENT RENOVÉ T3/4 EN DUPLEX DE 96 M2 AVEC 2 PLACES DE PARKING, QUARTIER FRANCE-ALOUETTE, 33600 PESSAC.

Le bien s'ouvre sur une pièce de vie accompagnée de sa cuisine ouverte entièrement aménagée le tout faisant près de 28 m2 !
S'en suivent 2 chambres de 16 et 12 m2 chacune accompagnée de sa salle d'eau, un cellier et un WC indépendant. A l'étage, vous retrouverez une grande pièce mansardée de plus de 40 m2 !

Côté extérieur, vous pourrez profiter d'une piscine communes aux 4 appartements.

Deux places de parking viennent également compléter ce bien.

N'hésitez plus et venez découvrir ce bien sans plus attendre !

.
HK HomeKare immobilier : ESTIMATION - VENTE - LOCATION - GESTION - SYNDIC

voir tous les détails sur ce bien http://www.repimmo.com/petite_annonces_immobiliere/18461543/appartement-a_vendre-pessac-33.php

HK HomeKare
SIEGE : 80 Rue Pierre et Marie CURIE, IMMOSKY
31670 LABEGE
Tel : 05.61.62.58.22
E-Mail : contact@homekare.fr

catalogue PDF généré par http://www.repimmo.com

Vente Appartement TOULOUSE (Haute garonne - 31)

Surface : 65 m2

Surface séjour : 25 m2

Nb pièces : 3 pièces

Chambres : 2 chambres

Année de construction : 1870

Prix : 375000 € FAI

Réf : 60780-58-HOMEKARE -

Description détaillée :

A VENDRE - 31000 GRAND ROND - APPARTEMENT T3 CLIMATISÉ DE 62M2 AVEC TERRASSE !

Au pied du Grand Rond, venez découvrir ce rare appartement T3, CLIMATISÉ, d'une superficie de 66m2, au calme absolu.

Niché au 1e étage avec d'une petite copropriété paisible et en excellent état, l' appartement totalement RÉNOVÉ est disposé comme suit : un séjour ouverte sur une cuisine totalement AMÉNAGÉE et ÉQUIPÉE, une suite parentale avec dressing, d'une seconde chambre équipé de PLACARD ENCASTRÉ, d'une salle d'eau avec WC.

Une terrasse sans vis à vis est idéale pour profiter des beaux jours !

Aucuns travaux à prévoir, vous n'aurez qu'à poser vos valises et profiter de la vie citadine !

.

HK HomeKare immobilier : ESTIMATION - VENTE - LOCATION - GESTION - SYNDIC

Annonce visible sur http://www.repimmo.com sous la REF n°18461542

voir tous les détails sur ce bien http://www.repimmo.com/petite_annonces_immobiliere/18461542/appartement-a_vendre-toulouse-31.php

HK HomeKare
SIEGE : 80 Rue Pierre et Marie CURIE, IMMOSKY
31670 LABEGE
Tel : 05.61.62.58.22
E-Mail : contact@homekare.fr

catalogue PDF généré par http://www.repimmo.com

Vente Appartement MERIGNAC (Gironde - 33)

Surface : 61 m2

Surface séjour : 35 m2

Nb pièces : 2 pièces

Chambres : 1 chambre

Année de construction : 2014

Prix : 210000 € FAI

Réf : 60861-57-HOMEKARE -

Description détaillée :

A VENDRE GRAND APPARTEMENT T2 DE 61,20M2 LC, AVEC BALCON DE 11M2 ET PLACE DE PARKING EN SOUS-SOL QUARTIER CAPEYRON 33700 MÉRIGNAC

Dans une résidence de 2014 très bien entretenue, cet appartement situé au 1er étage sur 2 (avec ascenseur) se compose; d'une entrée spacieuse avec de nombreux rangements, d'une GRANDE PIECE DE VIE de plus de 35m2 avec cuisine ouverte et accès au BALCON (vue sur les jardins de la résidence, au CALME), d'une chambre et d'une salle d'eau avec wc.

Une place de PARKING EN SOUS-SOL et un local vélo complète le tout. Possibilité de borne de recharge électrique.

Accès commodités : le bus est à 300m, le TRAMWAY est à 600m (il vous conduit autant vers l'AEROPORT que dans le CENTRE DE BORDEAUX), AUCHAN à 300m, la MAIRIE à 500m ...

Votre conseiller HK HomeKare : Samantha GAUTHURON

Agent commercial (Entreprise individuelle).

HK HomeKare immobilier : ESTIMATION - VENTE - LOCATION - GESTION - SYNDIC

Annonce visible sur http://www.repimmo.com sous la REF n°18461541

voir tous les détails sur ce bien http://www.repimmo.com/petite_annonces_immobiliere/18461541/appartement-a_vendre-merignac-33.php

HK HomeKare
SIEGE : 80 Rue Pierre et Marie CURIE, IMMOSKY
31670 LABEGE
Tel : 05.61.62.58.22
E-Mail : contact@homekare.fr

catalogue PDF généré par http://www.repimmo.com

Vente Appartement MERIGNAC (Gironde - 33)

Surface : 73 m2

Nb pièces : 4 pièces

Chambres : 3 chambres

Année de construction : 1968

Prix : 190000 € FAI

Réf : 61108-76-HOMEKARE -

Description détaillée :

EN EXCLUSIVITE ! A VENDRE, PARC DE CAPEYRON - 33700 - MERIGNAC APPARTEMENT DE TYPE 4 D'ENVIRON 73 M² AVEC BALCON ET PLACE DE PARKING.

Il vous propose une entrée avec placards, un CELLIER avec SECHOIR attenant, un séjour et une cuisine indépendante avec possibilité d'ouverture sur la pièce de vie, le tout donnant sur un BALCON, trois chambres dont deux avec placards, une salle d'eau, et un toilette séparé.

Une place de parking vienne compléter cet appartement LUMINEUX et FONCTIONNEL.

LES PLUS: ravalement de façade fait, proche de TOUTES LES COMMODITES, vue imprenable, CALME, seulement des travaux de rafraîchissement à prévoir

A SAVOIR: possibilité d'avoir une deuxième place de parking

Votre conseiller HK HomeKare : Samantha GAUTHURON

Agent commercial (Entreprise individuelle).

HK HomeKare immobilier : ESTIMATION - VENTE - LOCATION - GESTION - SYNDIC

Annonce visible sur http://www.repimmo.com sous la REF n°18461540

voir tous les détails sur ce bien http://www.repimmo.com/petite_annonces_immobiliere/18461540/appartement-a_vendre-merignac-33.php

HK HomeKare
SIEGE : 80 Rue Pierre et Marie CURIE, IMMOSKY
31670 LABEGE
Tel : 05.61.62.58.22
E-Mail : contact@homekare.fr

catalogue PDF généré par http://www.repimmo.com

Vente Appartement SAINT-GAUDENS (Haute garonne - 31)

Surface : 30 m2

Nb pièces : 1 pièce

SDB : 1 salle de bains

Prix : 42000 € FAI

Réf : 61060-54-HOMEKARE -

Description détaillée :

A VENDRE STUDIO PLEIN COEUR DE SAINT-GAUDENS 31800, IDÉAL INVESTISSEUR!!! Venez vite découvrir un studio dans une copropriété très bien entretenue qui se trouve à deux pas de la collégiale et de l'hyper centre de Saint-Gaudens. Le logement se situe au premier étage, les menuiseries sont en double vitrage et le chauffage est électrique. Les charges de copropriété s'élèvent à 60 E/mois. Le logement est vendu libre de locataire, il a été loué jusqu'à présent 370 euros/mois.

Votre conseiller HK HomeKare : Pierre GAUVRIT
Agent commercial (Entreprise individuelle).
HK HomeKare immobilier : ESTIMATION - VENTE - LOCATION - GESTION - SYNDIC

Annonce visible sur http://www.repimmo.com sous la REF n°18461539

voir tous les détails sur ce bien http://www.repimmo.com/petite_annonces_immobiliere/18461539/appartement-a_vendre-saint_gaudens-31.php

HK HomeKare
SIEGE : 80 Rue Pierre et Marie CURIE, IMMOSKY
31670 LABEGE
Tel : 05.61.62.58.22
E-Mail : contact@homekare.fr

catalogue PDF généré par http://www.repimmo.com

Vente Appartement TOULOUSE (Haute garonne - 31)

Surface : 63 m2

Nb pièces : 3 pièces

Chambres : 2 chambres

Année de construction : 1964

Prix : 270000 € FAI

Réf : 61199-24-HOMEKARE -

Description détaillée :

À VENDRE - Appartement T3 d'environ 65m2 avec garage et balcon - SECTEUR GUILHEMERY - 31500 TOULOUSE

Découvrez ce lumineux appartement, idéalement situé dans le secteur prisé de Guilheméry avec toutes les commodités à proximités.

L'entrée s'ouvre sur un spacieux séjour de 20m2 donnant accès à un balcon offrant une agréable vue sur un jardin privatif. La cuisine indépendante, entièrement équipée, bénéficie également d'un accès extérieur.

Côté nuit, vous trouverez deux chambres de 11m2 et 12m2, un WC séparé et une salle d'eau.

Ce bien est vendu avec un garage privatif de 15 m²!
À VISITER SANS TARDER !

.
HK HomeKare immobilier : ESTIMATION - VENTE - LOCATION - GESTION - SYNDIC

Annonce visible sur http://www.repimmo.com sous la REF n°18461538

voir tous les détails sur ce bien http://www.repimmo.com/petite_annonces_immobiliere/18461538/appartement-a_vendre-toulouse-31.php

HK HomeKare
SIEGE : 80 Rue Pierre et Marie CURIE, IMMOSKY
31670 LABEGE
Tel : 05.61.62.58.22
E-Mail : contact@homekare.fr

catalogue PDF généré par http://www.repimmo.com

Vente Appartement ESCALQUENS (Haute garonne - 31)

Surface : 62 m2

Surface séjour : 32 m2

Nb pièces : 3 pièces

Chambres : 2 chambres

SDB : 1 salle de bains

Année de construction : 2007

Prix : 209000 € FAI

Réf : 61290-99-HOMEKARE -

Description détaillée :

NOUVEAUTÉ HOMEKARE - A VENDRE 31750 ESCALQUENS - SUPERBE T3 EN REZ DE JARDIN A DEUX PAS DU CENTRE DE ESCALQUENS !

N'attendez plus pour venir découvrir cet appartement T3 d'environ 62 m2 situé dans une copropriété construite en 2007, à proximité des transports et commerces, dans un environnement très calme et familial.

L'appartement se compose : d'un hall d'entrée avec placard, d'une pièce à vivre confortable d'environ 32m2 avec sa cuisine ouverte entièrement équipée, les deux donnant sur une terrasse et un jardinet sans vis à vis.

Côté nuit, vous trouverez deux chambres avec placards intégrés, une salle de bain avec double vasque et des WC séparés.

Aucuns travaux à prévoir, vous n'avez plus qu'à vous installer !

Une place de parking en sous-sol complète ce bien.

À proximité de la gare de Escalquens et de la future ligne du métro, ainsi que 12 km du métro de Ramonville St Agne.

PERLE RARE, NE TARDEZ PAS.

Votre conseiller HK HomeKare : Laury FERRIOL

Agent commercial (Entreprise individuelle).

HK HomeKare immobilier : ESTIMATION - VENTE - LOCATION - GESTION - SYNDIC

voir tous les détails sur ce bien http://www.repimmo.com/petite_annonces_immobiliere/18461537/appartement-a_vendre-escalquens-31.php

HK HomeKare
SIEGE : 80 Rue Pierre et Marie CURIE, IMMOSKY
31670 LABEGE
Tel : 05.61.62.58.22
E-Mail : contact@homekare.fr

catalogue PDF généré par http://www.repimmo.com

Vente Appartement BEGLES (Gironde - 33)

Surface : 45 m2

Nb pièces : 2 pièces

Chambres : 1 chambre

Année de construction : 1900

Prix : 152000 € FAI

Réf : 61271-99-HOMEKARE -

Description détaillée :

A VENDRE APPARTEMENT DE TYPE 2 D'ENVIRON 43 M² AVEC BOX FERME POUR DU STOCKAGE, PLACE DE PARKING, ET ACCES SUR JARDIN - 33130 BEGLES.

Il se compose d'un séjour d'environ 20 m², cuisine entièrement équipée avec vue sur le jardin, une chambre de plus de 12 m², une salle d'eau avec toilettes.

Une place de parking et un box pour du stockage individuel viennent compléter ce bien IDEALEMENT SITUE, au CALME.

CE QUE L'ON APPRECIE: petite copropriété de 8 lots avec syndic bénévole, aucuns travaux à prévoir, FONCTIONNEL, proches des commodités, SPACIEUX.

A SAVOIR: le jardin est vraiment un plus! il n'est pas exclusif mais la possibilité d'aménager un coin repas ou détente est envisageable !

ALERTE INVESTISSEUR : presque 7% de RENTABILITE !

PETITE INFORMATION AGREABLE: très bonne entente entre voisins qui communiquent tous via les réseaux pour le bon fonctionnement de la copropriété!

.

HK HomeKare immobilier : ESTIMATION - VENTE - LOCATION - GESTION - SYNDIC

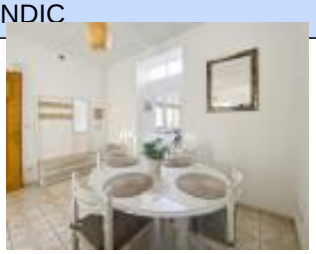

voir tous les détails sur ce bien http://www.repimmo.com/petite_annonces_immobiliere/18461536/appartement-a_vendre-begles-33.php

HK HomeKare
SIEGE : 80 Rue Pierre et Marie CURIE, IMMOSKY
31670 LABEGE
Tel : 05.61.62.58.22
E-Mail : contact@homekare.fr

catalogue PDF généré par http://www.repimmo.com

Vente Appartement SAINT-ORENS-DE-GAMEVILLE (Haute garonne - 31)

Surface : 62 m2

Surface séjour : 32 m2

Nb pièces : 3 pièces

Chambres : 2 chambres

SDB : 1 salle de bains

Année de construction : 2007

Prix : 209000 € FAI

Réf : VA4952-89-HOMEKARE -

Description détaillée :

NOUVEAUTÉ HOMEKARE - A VENDRE 5 MINUTES LABÈGE - 31750 ESCALQUENS - SUPERBE T3 EN REZ DE JARDIN A DEUX PAS DU CENTRE

N'attendez plus pour venir découvrir cet appartement T3 d'environ 62 m2 situé dans une copropriété construite en 2007, à proximité des transports et commerces, dans un environnement très calme et familial.

L'appartement se compose : d'un hall d'entrée avec placard, d'une pièce à vivre confortable d'environ 32m2 avec sa cuisine ouverte entièrement équipée, les deux donnant sur une terrasse et un jardinet sans vis à vis.

Côté nuit, vous trouverez deux chambres avec placards intégrés, une salle de bain avec double vasque et des WC séparés.

Aucuns travaux à prévoir, vous n'avez plus qu'à vous installer !

Une place de parking en sous-sol complète ce bien.

À proximité de la gare de Escalquens et de la future ligne du métro, ainsi que 12 km du métro de Ramonville St Agne.

PERLE RARE, NE TARDEZ PAS.

Votre conseiller HK HomeKare : Laury FERRIOL

Agent commercial (Entreprise individuelle).

HK HomeKare immobilier : ESTIMATION - VENTE - LOCATION - GESTION - SYNDIC

voir tous les détails sur ce bien http://www.repimmo.com/petite_annonces_immobiliere/18461535/appartement-a_vendre-saint_orens_de_gameville-31.php

HK HomeKare
SIEGE : 80 Rue Pierre et Marie CURIE, IMMOSKY
31670 LABEGE
Tel : 05.61.62.58.22
E-Mail : contact@homekare.fr

catalogue PDF généré par http://www.repimmo.com

Vente Appartement ESCALQUENS (Haute garonne - 31)

Surface : 46 m2

Surface séjour : 28 m2

Nb pièces : 2 pièces

Chambres : 1 chambre

SDB : 1 salle de bains

Année de construction : 2011

Prix : 149000 € FAI

Réf : 61495-43-HOMEKARE -

Description détaillée :

EXCLUSIVITÉ HOMEKARE - A VENDRE 31750 ESCALQUENS - T2 DE 46 M2 SITUÉ SUR LES COTEAUX D'ESCALQUENS, AVEC BALCON ET PLACE DE PARKING.

N'attendez plus pour venir visiter cet appartement T2 de 46 m2 situé au premier étage d'une petite copropriété construite en 2011.

L'appartement dispose d'une pièce à vivre lumineuse d'environ 28 m2, d'une chambre avec placards et d'une salle de bain avec WC.

Vous pourrez profiter d'un agréable balcon sans vis à vis.

L'appartement vient d'être repeint entièrement.

Il sera vendu avec une place de parking aérienne.

Idéal premier achat !

Votre conseiller HK HomeKare : Laury FERRIOL

Agent commercial (Entreprise individuelle).

HK HomeKare immobilier : ESTIMATION - VENTE - LOCATION - GESTION - SYNDIC

Annonce visible sur http://www.repimmo.com sous la REF n°18461534

voir tous les détails sur ce bien http://www.repimmo.com/petite_annonces_immobiliere/18461534/appartement-a_vendre-escalquens-31.php

HK HomeKare
SIEGE : 80 Rue Pierre et Marie CURIE, IMMOSKY
31670 LABEGE
Tel : 05.61.62.58.22
E-Mail : contact@homekare.fr

catalogue PDF généré par http://www.repimmo.com

Vente Appartement CASTANET-TOLOSAN (Haute garonne - 31)

Surface : 46 m2

Nb pièces : 2 pièces

Chambres : 1 chambre

SDB : 1 salle de bains

Année de construction : 1989

Prix : 139000 € FAI

Réf : 61514-68-HOMEKARE -

Description détaillée :

EN EXCLUSIVITÉ 31320 CASTANET TOLOSAN - T2 DE 46M2 AVEC BALCON, DANS LE CENTRE DE CASTANET-TOLOSAN

N'attendez plus pour venir visiter ce T2 idéalement bien placé, dans le centre de Castanet, à proximité immédiate des commerces et des transports.

Situé au premier étage sans ascenseur, il saura vous séduire par sa pièce à vivre lumineuse avec son espace cuisine à équiper ou à rénover selon vos goût ; les deux donnant sur une terrasse confortable exposée sud.

Côté nuit, une chambre, une salle de bain et des WC séparés.

L'appartement sera vendu avec une cave d'environ 4m2.

Idéal investisseur ou premier achat.

Au pieds des commerces.

Votre conseiller HK HomeKare : Laury FERRIOL

Agent commercial (Entreprise individuelle).

HK HomeKare immobilier : ESTIMATION - VENTE - LOCATION - GESTION - SYNDIC

Annonce visible sur http://www.repimmo.com sous la REF n°18461533

voir tous les détails sur ce bien http://www.repimmo.com/petite_annonces_immobiliere/18461533/appartement-a_vendre-castanet_tolosan-31.php

HK HomeKare
SIEGE : 80 Rue Pierre et Marie CURIE, IMMOSKY
31670 LABEGE
Tel : 05.61.62.58.22
E-Mail : contact@homekare.fr

catalogue PDF généré par http://www.repimmo.com

Vente Appartement BORDEAUX (Gironde - 33)

Surface : 73 m2

Nb pièces : 4 pièces

Chambres : 2 chambres

Année de construction : 1965

Prix : 249000 € FAI

Réf : 61478-29-HOMEKARE -

Description détaillée :

A VENDRE - 33200 - CAUDERAN APPARTEMENT DE TYPE 4 D'ENVIRON 73 M² AVEC BALCON.

PROCHE DE TOUS COMMERCES, cet appartement vous propose une entrée, un grand séjour/salle à manger de presque 27 m², une cuisine indépendante de plus de 7 m² avec une arrière cuisine, un cellier de rangements, deux chambres avec placards et PARQUETS ANCIENS, une salle d'eau, un toilette séparé.

Un balcon vient agrémenter ce bien LUMINEUX et CALME!

A SAVOIR: plus aucuns travaux à prévoir au sein de la copropriété. Tous les travaux d'ampleur ont été réalisés en 2022.

LES PLUS: faibles charges de copropriété, double vitrage et volets électrique, beaux volumes, possibilité de troisième chambre.

.

HK HomeKare immobilier : ESTIMATION - VENTE - LOCATION - GESTION - SYNDIC

Annonce visible sur http://www.repimmo.com sous la REF n°18461532

voir tous les détails sur ce bien http://www.repimmo.com/petite_annonces_immobiliere/18461532/appartement-a_vendre-bordeaux-33.php

HK HomeKare
SIEGE : 80 Rue Pierre et Marie CURIE, IMMOSKY
31670 LABEGE
Tel : 05.61.62.58.22
E-Mail : contact@homekare.fr

catalogue PDF généré par http://www.repimmo.com

Vente Appartement MERIGNAC (Gironde - 33)

Surface : 73 m2

Nb pièces : 4 pièces

Chambres : 2 chambres

Année de construction : 1965

Prix : 249000 € FAI

Réf : VA5129-16-HOMEKARE -

Description détaillée :

A VENDRE - 33200 - CAUDERAN APPARTEMENT DE TYPE 4 D'ENVIRON 73 M² AVEC BALCON.

PROCHE DE TOUS COMMERCES, cet appartement vous propose une entrée, un grand séjour/salle à manger de presque 27 m², une cuisine indépendante de plus de 7 m² avec une arrière cuisine, un cellier de rangements, deux chambres avec placards et PARQUETS ANCIENS, une salle d'eau, un toilette séparé.

Un balcon vient agrémenter ce bien LUMINEUX et CALME!

A SAVOIR: plus aucuns travaux à prévoir au sein de la copropriété. Tous les travaux d'ampleur ont été réalisés en 2022.

LES PLUS: faibles charges de copropriété, double vitrage et volets électrique, beaux volumes, possibilité de troisième chambre.

.

HK HomeKare immobilier : ESTIMATION - VENTE - LOCATION - GESTION - SYNDIC

Annonce visible sur http://www.repimmo.com sous la REF n°18461531

voir tous les détails sur ce bien http://www.repimmo.com/petite_annonces_immobiliere/18461531/appartement-a_vendre-merignac-33.php

HK HomeKare
SIEGE : 80 Rue Pierre et Marie CURIE, IMMOSKY
31670 LABEGE
Tel : 05.61.62.58.22
E-Mail : contact@homekare.fr

catalogue PDF généré par http://www.repimmo.com

Vente Appartement TOULOUSE (Haute garonne - 31)

Surface : 52 m2

Nb pièces : 2 pièces

Chambres : 1 chambre

SDB : 1 salle de bains

Année de construction : 1994

Prix : 190000 € FAI

Réf : 61493-34-HOMEKARE -

Description détaillée :
À VENDRE ! Appartement T2 d'environ 52 m² EN DERNIER ÉTAGE avec terrasse et place de parking en sous-sol - SECTEUR CHÂTEAU DE L'HERS, TOULOUSE 31500

Venez découvrir ce bel appartement situé à proximité de toutes les commodités (bus lignes 19 et L1, commerces de proximité...).

Le bien se compose d'une entrée donnant sur un séjour très lumineux de 22 m², ouvert sur une cuisine entièrement équipée avec îlot central, ainsi qu'un accès à une terrasse d'environ 6 m².

Côté nuit, vous trouverez une chambre d'environ 11 m², une salle de bains et un WC indépendant.

Le tout est vendu avec une place de parking en sous-sol.
À VISITER SANS TARDER !

.
HK HomeKare immobilier : ESTIMATION - VENTE - LOCATION - GESTION - SYNDIC

voir tous les détails sur ce bien http://www.repimmo.com/petite_annonces_immobiliere/18461530/appartement-a_vendre-toulouse-31.php

HK HomeKare
SIEGE : 80 Rue Pierre et Marie CURIE, IMMOSKY
31670 LABEGE
Tel : 05.61.62.58.22
E-Mail : contact@homekare.fr

catalogue PDF généré par http://www.repimmo.com

Vente Appartement TOULOUSE (Haute garonne - 31)

Surface : 95 m2

Nb pièces : 4 pièces

Année de construction : 1970

Prix : 250000 € FAI

Réf : 61485-89-HOMEKARE -

Description détaillée :
À VENDRE - Appartement T4 d'environ 95 m² avec PARKING et BALCON - SECTEUR ROSERAIE - 31500 TOULOUSE

À découvrir sans tarder : spacieux T4 situé à seulement 2 minutes à pied du métro Roseraie, à proximité immédiate de toutes les commodités (bus, commerces...).

L'appartement se compose d'une grande entrée desservant un vaste séjour avec loggia vitrée, une cuisine entièrement équipée avec son cellier, ainsi qu'une première chambre.

Côté nuit, vous trouverez deux grandes chambres avec placards, une salle d'eau et un WC indépendant.

Une place de parking complète ce bien.
À VISITER SANS ATTENDRE !

.
HK HomeKare immobilier : ESTIMATION - VENTE - LOCATION - GESTION - SYNDIC

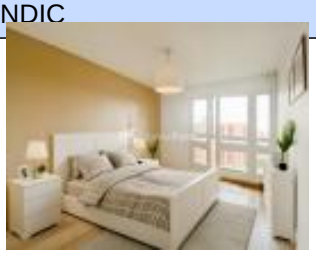

voir tous les détails sur ce bien http://www.repimmo.com/petite_annonces_immobiliere/18461529/appartement-a_vendre-toulouse-31.php

HK HomeKare
SIEGE : 80 Rue Pierre et Marie CURIE, IMMOSKY
31670 LABEGE
Tel : 05.61.62.58.22
E-Mail : contact@homekare.fr

catalogue PDF généré par http://www.repimmo.com

Vente Appartement ESCALQUENS (Haute garonne - 31)

Surface : 65 m2

Surface séjour : 30 m2

Nb pièces : 3 pièces

Chambres : 2 chambres

SDB : 1 salle de bains

Année de construction : 2012

Prix : 204000 € FAI

Réf : 61500-36-HOMEKARE -

Description détaillée :

A VENDRE 31750 ESCALQUENS - APPARTEMENT T3 DE 64 M2 AVEC TERRASSE DE 11 M2, ET UN GARAGE BOXÉ ET UNE PLACE DE PARKING EN SOUS-SOL

N'attendez plus pour venir visiter ce bel appartement T3, situé dans le centre du village à Escalquens, à proximité immédiate des commerces et des transports.

En rez-de-chaussée d'une copropriété récente (2012), il dispose d'une pièce à vivre lumineuse d'environ 30 m2 (exposée SUD) avec cuisine ouverte équipée.

Côté nuit, deux chambres avec placards, une salle de bain et des WC séparés.

La pièce à vivre donnent accès à une superbe terrasse d'environ 11 m2.

Une place de parking en sous-sol ainsi qu'un garage fermé sera vendu avec l'appartement.

Votre conseiller HK HomeKare : Laury FERRIOL

Agent commercial (Entreprise individuelle).

HK HomeKare immobilier : ESTIMATION - VENTE - LOCATION - GESTION - SYNDIC

Annonce visible sur http://www.repimmo.com sous la REF n°18461528

voir tous les détails sur ce bien http://www.repimmo.com/petite_annonces_immobiliere/18461528/appartement-a_vendre-escalquens-31.php

HK HomeKare
SIEGE : 80 Rue Pierre et Marie CURIE, IMMOSKY
31670 LABEGE
Tel : 05.61.62.58.22
E-Mail : contact@homekare.fr

catalogue PDF généré par http://www.repimmo.com

Vente Appartement BORDEAUX (Gironde - 33)

Surface : 40 m2

Nb pièces : 2 pièces

Chambres : 1 chambre

SDB : 1 salle de bains

Année de construction : 1801

Prix : 212000 € FAI

Réf : VA5165-HOMEKARE -

Description détaillée :
À VENDRE APPARTEMENT TYPE T2 39,94 M², QUARTIER SAINT PAUL, 33000 BORDEAUX

Situé au 2e étage sur trois d'un immeuble du XVIIIe siècle inscrit au patrimoine (non classé), cet appartement se compose :
Séjour avec cheminée et miroir d'origine, grande fenêtre avec survitrage (posé en juillet 2024), radiateur à inertie sèche (Sauter 1500W, installé en 2019).
Chambre de presque 14m2, parquet stratifié neuf (septembre 2024),
Cuisine équipée (2016) : frigo, lave-vaisselle, évier, plaques à induction neuves (juillet 2024).
Salle de bains avec baignoire, lavabo et WC.
Isolation renforcée par plaque de liège naturel (à recouvrir) côté façade intérieure (juillet 2024) et survitrage, en raison des contraintes liées au patrimoine. L'électricité est à remettre aux normes si souhait de location.
Petite copropriété de 6 lots. Interphone. Rafraîchissement à prévoir.

.
HK HomeKare immobilier : ESTIMATION - VENTE - LOCATION - GESTION - SYNDIC

Annonce visible sur http://www.repimmo.com sous la REF n°18461527

voir tous les détails sur ce bien http://www.repimmo.com/petite_annonces_immobiliere/18461527/appartement-a_vendre-bordeaux-33.php

HK HomeKare
SIEGE : 80 Rue Pierre et Marie CURIE, IMMOSKY
31670 LABEGE
Tel : 05.61.62.58.22
E-Mail : contact@homekare.fr

catalogue PDF généré par http://www.repimmo.com

Vente Appartement BORDEAUX (Gironde - 33)

Surface : 75 m2

Nb pièces : 3 pièces

Chambres : 2 chambres

SDB : 1 salle de bains

Année de construction : 1900

Prix : 298000 € FAI

Réf : VA5187-94-HOMEKARE -

Description détaillée :
A VENDRE APPARTEMENT T3 MEUBLÉE D'ENVIRON 72 M2 AVEC GARAGE DE 12 M2, QUARTIER BERGONIÉ, 33800 BORDEAUX.

L'appartement en duplex s'ouvre sur une pièce de vie lumineuse d'environ 35 m2 donnant sur le coin cuisine totalement aménagée et équipée. L'étage vous donnera accès à deux chambres confortable d'environ 9m2, une salle de bain et un WC indépendant.
L'ensemble du bien est vendu meublée, idéal pour un investissement clés en main situé au pied du tram B.

Un garage de 12 m2 vient compléter le bien.
Charges de copropriété 53E mensuel.

.
HK HomeKare immobilier : ESTIMATION - VENTE - LOCATION - GESTION - SYNDIC

Annonce visible sur http://www.repimmo.com sous la REF n°18461526

voir tous les détails sur ce bien http://www.repimmo.com/petite_annonces_immobiliere/18461526/appartement-a_vendre-bordeaux-33.php

HK HomeKare
SIEGE : 80 Rue Pierre et Marie CURIE, IMMOSKY
31670 LABEGE
Tel : 05.61.62.58.22
E-Mail : contact@homekare.fr

catalogue PDF généré par http://www.repimmo.com

Vente Appartement AVIGNONET-LAURAGAIS (Haute garonne - 31)

Surface : 96 m2

Nb pièces : 4 pièces

Chambres : 3 chambres

SDB : 1 salle de bains

Année de construction : 2009

Prix : 192000 € FAI

Réf : 61553-HOMEKARE -

Description détaillée :

A VENDRE APPARTEMENT T4 de 96 M2 AVEC TERRASSE À AVIGNONET-LAURAGAIS 31290

Venez découvrir ce bel appartement de 96m2 offrant une vue imprenable sur le Lauragais. Vous serez séduit par un vaste séjour/salle à manger d'environ 40m2 baigné de lumière grâce à sa terrasse de 8m2 exposée plein Sud, idéale pour profiter pleinement de la clarté naturelle. La cuisine, entièrement équipée, peut s'ouvrir sur l'espace de vie et un WC indépendant complète ce niveau. À l'étage, vous trouverez trois grandes chambres avec placards intégrés, dont une chambre de 15m2 avec double placard, ainsi qu'une spacieuse salle de bain et un second WC séparé. Ce bien rare allie confort, luminosité et fonctionnalité.

Deux places de parking sont disponibles !

Il n'attend que vous !

.

HK HomeKare immobilier : ESTIMATION - VENTE - LOCATION - GESTION - SYNDIC

Annonce visible sur http://www.repimmo.com sous la REF n°18461525

voir tous les détails sur ce bien http://www.repimmo.com/petite_annonces_immobiliere/18461525/appartement-a_vendre-avignonet_lauragais-31.php

HK HomeKare
SIEGE : 80 Rue Pierre et Marie CURIE, IMMOSKY
31670 LABEGE
Tel : 05.61.62.58.22
E-Mail : contact@homekare.fr

catalogue PDF généré par http://www.repimmo.com

Vente Appartement ARCACHON (Gironde - 33)

Surface : 98 m2

Nb pièces : 4 pièces

Chambres : 3 chambres

Année de construction : 2025

Prix : 680000 € FAI

Réf : 61564-HOMEKARE -

Description détaillée :

À vendre - Appartement T4 avec jardin privatif à Arcachon (33120), quartier de l'Aiguillon /Saint-Ferdinand.

Situé dans un environnement calme et recherché, découvrez cet appartement neuf livré en 2025 de type T4 en rez-de-jardin, au sein d'une résidence de standing récemment construite dans le pur style Arcachonnais. Un cadre de vie agréable, sécurisé et proche des commerces ainsi que du Bassin d'Arcachon.

Je vous propose ce bel appartement de plain-pied de 98 m², offrant une belle pièce de vie lumineuse de 38 m², avec cuisine ouverte à aménager selon vos envies. Bénéficiant d'une triple exposition, ce séjour s'ouvre sur un jardin privatif de 132 m² orienté sud-ouest, agrémenté d'une terrasse pour vos moments de détente en plein air.

Le coin nuit se compose de trois chambres confortables avec placards intégrés (11,27 m²,12,89 m², 13,29 m²), d'une salle d'eau moderne et de WC indépendants.

En complément :

Une place de parking en sous-sol

Un cellier privatif

Un local à vélos commun

Le tout dans une résidence intimiste de seulement 19 logements répartis sur deux bâtiments.

Ce bien conviendra parfaitement pour une résidence principale, un investissement locatif ou une résidence secondaire, à seulement quelques minutes de la plage et du centre-ville d'Arcachon.

Ne manquez pas cette opportunité rare d'acquérir un appartement moderne, jamais habité, avec jardin, dans l'un des quartiers les plus prisés du Bassin !

Votre conseiller HK HomeKare : Julie CARTA

Agent commercial (Entreprise individuelle).

HK HomeKare
SIEGE : 80 Rue Pierre et Marie CURIE, IMMOSKY
31670 LABEGE
Tel : 05.61.62.58.22
E-Mail : contact@homekare.fr

catalogue PDF généré par http://www.repimmo.com

HK HomeKare immobilier : ESTIMATION - VENTE - LOCATION - GESTION - SYNDIC

Annonce visible sur http://www.repimmo.com sous la REF n°18461524

voir tous les détails sur ce bien http://www.repimmo.com/petite_annonces_immobiliere/18461524/appartement-a_vendre-arcachon-33.php

HK HomeKare
SIEGE : 80 Rue Pierre et Marie CURIE, IMMOSKY
31670 LABEGE
Tel : 05.61.62.58.22
E-Mail : contact@homekare.fr

catalogue PDF généré par http://www.repimmo.com

Vente Appartement ARCACHON (Gironde - 33)

Surface : 132 m2

Nb pièces : 5 pièces

Chambres : 3 chambres

SDB : 1 salle de bains

Année de construction : 1922

Prix : 988000 € FAI

Réf : 61556-HOMEKARE -

Description détaillée :

A VENDRE AU COEUR D'ARCACHON QUARTIER VILLE D'ÉTÉ, APPARTEMENT 5 PIÈCES D'ENVIRON 132M² AU SOL (95M² LOI CARREZ) AVEC TERRASSE.

Un ascenseur vous conduit directement dans l'appartement.

Si vous souhaitez être au calme et en même temps proche des commodités, venez découvrir cette authentique appartement rénové en 2024. La visite démarre sur une entrée, une salle à manger lumineuse grâce à ses nombreuses ouvertures, une cuisine meublée, le tout ouvert sur une terrasse. Le coin nuit se compose de trois chambres dont une chambre parentale avec salle d'eau, une salle de bain et un WC.

Propice à la convivialité, une pièce perchée en haut de l'immeuble avec jolie vue complète le tout.

Un garage d'environ 20m² est possible à l'achat.

5 min à pied : La plage niveau Jetée de la Chapelle, Carrefour Express, Monoprix et la place du marché

A NOTER : Étage 2/2, copropriété de 4 lots, charges annuelle de 1200E.

Votre conseiller HK HomeKare : Julie CARTA

Agent commercial (Entreprise individuelle).

HK HomeKare immobilier : ESTIMATION - VENTE - LOCATION - GESTION - SYNDIC

Annonce visible sur http://www.repimmo.com sous la REF n°18461523

voir tous les détails sur ce bien http://www.repimmo.com/petite_annonces_immobiliere/18461523/appartement-a_vendre-arcachon-33.php

HK HomeKare
SIEGE : 80 Rue Pierre et Marie CURIE, IMMOSKY
31670 LABEGE
Tel : 05.61.62.58.22
E-Mail : contact@homekare.fr

catalogue PDF généré par http://www.repimmo.com

Vente Appartement BORDEAUX (Gironde - 33)

Surface : 45 m2

Surface séjour : 26 m2

Nb pièces : 2 pièces

Chambres : 1 chambre

SDB : 1 salle de bains

Année de construction : 1900

Prix : 252000 € FAI

Réf : 61562-HOMEKARE -

Description détaillée :

À VENDRE - T2 TRAVERSANT DE 45M², RUE FONDAUDÈGE, 33000 BORDEAUX

Idéalement situé dans le quartier prisé de Fondaudège, à deux pas des commerces, des écoles et des transports (tram A, B, D et lignes de bus), ce bel appartement de 45 m² loi Carrez (48 m² au sol), rénové avec soin, au 2ème étage sur trois avec ascenseur, offre un cadre de vie calme et lumineux au coeur de Bordeaux.

Ce bien peut être vendu meublé.

Situé dans une petite copropriété d'une dizaine de lots, cet appartement traversant, exposé nord-est / sud-ouest, bénéficie d'une belle luminosité tout au long de la journée et d'une vue dégagée sur la ville.

Il comprend :

Une pièce de vie spacieuse de 26 m² avec double vitrage,

Une chambre confortable de 10 m²,

Une salle de bain,

Des toilettes séparées.

Une cave complète ce bien. Un box en sous-sol sécurisé peut également être vendu en supplément, un vrai plus en centre-ville.

Bien rare dans le secteur, à découvrir sans tarder !

voir tous les détails sur ce bien http://www.repimmo.com/petite_annonces_immobiliere/18461522/appartement-a_vendre-bordeaux-33.php

HK HomeKare
SIEGE : 80 Rue Pierre et Marie CURIE, IMMOSKY
31670 LABEGE
Tel : 05.61.62.58.22
E-Mail : contact@homekare.fr

catalogue PDF généré par http://www.repimmo.com

Vente Appartement BORDEAUX (Gironde - 33)

Surface : 41 m2

Surface séjour : 26 m2

Nb pièces : 2 pièces

Chambres : 1 chambre

Prix : 231000 € FAI

Réf : 61563-HOMEKARE -

Description détaillée :

À VENDRE - T2 CALME DE 42M² AVEC BALCONS, RUE PAUL LOUIS LANDE BORDEAUX

Situé au 1er étage sur 3 d'une résidence sécurisée, cet appartement de 42 m², exposé sud-est, offre un cadre de vie agréable, lumineux et calme, en plein coeur de Bordeaux.

Traversant et bien agencé, il se compose de :

Une pièce de vie spacieuse de 26 m² ouvrant sur un balcon donnant sur cour,

Une chambre d'environ 10 m² avec accès à un second balcon, également côté cour,

Une salle d'eau avec WC,

Une cave privative en sous-sol.

L'appartement peut être vendu entièrement meublé, prêt à vivre ou à louer immédiatement.

En supplément peut être vendu une place de parking sécurisée, un véritable atout en ville.

La copropriété est de petite taille, avec seulement 14 lots, bien entretenue et sans travaux prévus.

Un bien rare, idéal pour un premier achat ou un investissement locatif serein. À visiter sans tarder !

.

HK HomeKare immobilier : ESTIMATION - VENTE - LOCATION - GESTION - SYNDIC

Annonce visible sur http://www.repimmo.com sous la REF n°18461521

voir tous les détails sur ce bien http://www.repimmo.com/petite_annonces_immobiliere/18461521/appartement-a_vendre-bordeaux-33.php

HK HomeKare
SIEGE : 80 Rue Pierre et Marie CURIE, IMMOSKY
31670 LABEGE
Tel : 05.61.62.58.22
E-Mail : contact@homekare.fr

catalogue PDF généré par http://www.repimmo.com

Vente Appartement TOULOUSE (Haute garonne - 31)

Surface : 35 m2

Nb pièces : 2 pièces

Année de construction : 2019

Prix : 177000 € FAI

Réf : 61561-97-HOMEKARE -

Description détaillée :
À VENDRE ! Appartement T2 d'environ 35 m² avec BALCON ET PARKING EN SOUS-SOL- SECTEUR JOLIMONT, 31500 TOULOUSE

Venez découvrir ce T2 récent, sans aucun travaux à prévoir, situé dans une résidence de 2019, à seulement 1 minute à pied du métro Jolimont.

L'appartement se compose d'une entrée ouvrant sur un séjour lumineux avec cuisine équipée, le tout donnant sur une spacieuse loggia de 6 m².

Côté nuit, vous trouverez une grande chambre d'environ 12 m² ainsi qu'une salle d'eau avec WC.

Une place de parking privative en sous-sol complète ce bien.
À visiter sans tarder !

.
HK HomeKare immobilier : ESTIMATION - VENTE - LOCATION - GESTION - SYNDIC

voir tous les détails sur ce bien http://www.repimmo.com/petite_annonces_immobiliere/18461520/appartement-a_vendre-toulouse-31.php

HK HomeKare
SIEGE : 80 Rue Pierre et Marie CURIE, IMMOSKY
31670 LABEGE
Tel : 05.61.62.58.22
E-Mail : contact@homekare.fr

catalogue PDF généré par http://www.repimmo.com

Vente Maison ISLE-EN-DODON (Haute garonne - 31)

Surface : 441 m2

Surface terrain : 420 m2

Nb pièces : 15 pièces

Chambres : 10 chambres

Année de construction : 1930

Prix : 162000 € FAI

Réf : 15701-43-HOMEKARE -

Description détaillée :

À VENDRE À L'ISLE-EN-DODON 31230

Idéal investisseur !!! Maison de ville de plus de 400 m2 !!! Aujourd'hui utilisée à usage de maison d'habitation, elle fut il y a quelques années une véritable source de revenus pour ses propriétaires. Cette maison avec son joli jardin intérieur entièrement clos se compose de la façon suivante :

Au rez-de-chaussée un grand salon, une cuisine lumineuse, une salle d'eau et une chambre.

Le premier étage se compose lui de 4 studios, chacun avec sa salle d'eau et sa cuisine indépendante.

Au deuxième étage, un autre studio et une partie chambre d'hôte composé de 5 chambres et d'une salle d'eau. Ce bien dispose également d'un garage de 28 m2.

Cette batisse demande un rafraîchissement afin d'être remise au goût du jour, mais je vous laisse imaginer le potentiel d'un tel bien. A venir voir sans tarder!!!

Votre conseiller HK HomeKare : Pierre GAUVRIT

Agent commercial (Entreprise individuelle).

HK HomeKare immobilier : ESTIMATION - VENTE - LOCATION - GESTION - SYNDIC

Annonce visible sur http://www.repimmo.com sous la REF n°18461519

voir tous les détails sur ce bien http://www.repimmo.com/petite_annonces_immobiliere/18461519/maison-a_vendre-isle_en_dodon-31.php

HK HomeKare
SIEGE : 80 Rue Pierre et Marie CURIE, IMMOSKY
31670 LABEGE
Tel : 05.61.62.58.22
E-Mail : contact@homekare.fr

catalogue PDF généré par http://www.repimmo.com

Vente Maison SAINT-GAUDENS (Haute garonne - 31)

Surface : 200 m2

Surface terrain : 1100 m2

Nb pièces : 7 pièces

Chambres : 5 chambres

SDB : 1 salle de bains

Année de construction : 1960

Prix : 208000 € FAI

Réf : 60728-60-HOMEKARE -

Description détaillée :

À VENDRE UNE MAISON DE 200 M2 À SAINT-GAUDENS 31800 !!!

Venez vite découvrir cette maison des années soixante très bien rénovée.

Elle se compose de 5 chambres, dont une suite parentale, une salle de bain avec douche et baignoire, un immense garage de 60 m2 et un atelier de 31 m2. Un salon très lumineux grâce à sa baie vitrée qui donne sur un balcon. Le double vitrage et les volets roulants ont été installés sur toutes les fenêtres, le chauffage est assuré par une chaudière au gaz. À l'extérieur, un joli terrain clos avec une grande allée pour accéder au garage et derrière la maison un potager et une serre de jardin.

Votre conseiller HK HomeKare : Pierre GAUVRIT

Agent commercial (Entreprise individuelle).

HK HomeKare immobilier : ESTIMATION - VENTE - LOCATION - GESTION - SYNDIC

Annonce visible sur http://www.repimmo.com sous la REF n°18461518

voir tous les détails sur ce bien http://www.repimmo.com/petite_annonces_immobiliere/18461518/maison-a_vendre-saint_gaudens-31.php

HK HomeKare
SIEGE : 80 Rue Pierre et Marie CURIE, IMMOSKY
31670 LABEGE
Tel : 05.61.62.58.22
E-Mail : contact@homekare.fr

catalogue PDF généré par http://www.repimmo.com

Vente Maison MONTREJEAU (Haute garonne - 31)

Surface : 140 m2

Surface terrain : 1500 m2

Nb pièces : 4 pièces

Chambres : 2 chambres

Prix : 210000 € FAI

Réf : 60808-61-HOMEKARE -

Description détaillée :

A VENDRE À MONTREJEAU 31210. Maison qui se compose d'une grande véranda de 40 m2, deux chambres avec possibilité d'en créer une troisième, un grand salon cuisine très lumineux. Coté technique, le chauffage est assuré par une pompe à chaleur, double vitrage, VMC... À l'extérieur, un atelier de 50 m2 pouvant être transformé en studio, et un garage de 23 m2 pour garer vos véhicules.
EXCEPTIONNEL !!!

Votre conseiller HK HomeKare : Pierre GAUVRIT
Agent commercial (Entreprise individuelle).
HK HomeKare immobilier : ESTIMATION - VENTE - LOCATION - GESTION - SYNDIC

Annonce visible sur http://www.repimmo.com sous la REF n°18461517

voir tous les détails sur ce bien http://www.repimmo.com/petite_annonces_immobiliere/18461517/maison-a_vendre-montrejeau-31.php

HK HomeKare
SIEGE : 80 Rue Pierre et Marie CURIE, IMMOSKY
31670 LABEGE
Tel : 05.61.62.58.22
E-Mail : contact@homekare.fr

catalogue PDF généré par http://www.repimmo.com

Vente Maison AURIGNAC (Haute garonne - 31)

Surface : 300 m2

Surface terrain : 56000 m2

Nb pièces : 4 pièces

Chambres : 3 chambres

SDB : 1 salle de bains

Prix : 290000 € FAI

Réf : 60827-33-HOMEKARE -

Description détaillée :

A VENDRE À FABAS 31230. Vous rechercher de la tranquillité et de grands espaces, cette maison est pour vous !! Elle se compose de trois grandes chambres, d'un immense salon de 80 m2, d'une salle de bain avec douche et baignoire. Le tout rénové avec beaucoup de goût. Il y a également un garage de 80 m2 avec un étage de même surface . Côté technique, la maison est équipée d'un poêle à bois, de radiateurs électriques dans les chambres. La cuisine est aménagée et équipée. L'assainissement est réalisé par une micro-station conforme.
A l'extérieur, un véritable coin de paradis de 5,6 hectares, une grange de 180 m2, plusieurs dépendances et un environnement sans aucun voisin.

Votre conseiller HK HomeKare : Pierre GAUVRIT
Agent commercial (Entreprise individuelle).
HK HomeKare immobilier : ESTIMATION - VENTE - LOCATION - GESTION - SYNDIC

Annonce visible sur http://www.repimmo.com sous la REF n°18461516

voir tous les détails sur ce bien http://www.repimmo.com/petite_annonces_immobiliere/18461516/maison-a_vendre-aurignac-31.php

HK HomeKare
SIEGE : 80 Rue Pierre et Marie CURIE, IMMOSKY
31670 LABEGE
Tel : 05.61.62.58.22
E-Mail : contact@homekare.fr

catalogue PDF généré par http://www.repimmo.com

Vente Maison PESSAC (Gironde - 33)

Surface : 65 m2

Surface terrain : 105 m2

Nb pièces : 3 pièces

Chambres : 2 chambres

Année de construction : 1980

Prix : 298000 € FAI

Réf : 60893-62-HOMEKARE -

Description détaillée :

A VENDRE MAISON T3 D'ENVIRON 65 M2 AVEC JARDIN, QUARTIER HAUT-BRION, 33600 PESSAC.

Le bien s'ouvre sur une pièce de vie de plus de 30 m2, donnant sur une cuisine ouverte aménagée, ainsi qu'un WC indépendant.
L'étage vous donnera accès à deux chambres de 13 et 11 m2 ainsi qu'une salle d'eau avec WC.

Côté extérieur, vous pourrez profiter d'une grande terrasse d'environ 30 m2, ainsi que d'un jardin ou vous pourrez stationner un véhicule.

N'hésitez pas et venez découvrir ce bien idéalement placé sans plus attendre !

.
HK HomeKare immobilier : ESTIMATION - VENTE - LOCATION - GESTION - SYNDIC

Annonce visible sur http://www.repimmo.com sous la REF n°18457944

voir tous les détails sur ce bien http://www.repimmo.com/petite_annonces_immobiliere/18457944/maison-a_vendre-pessac-33.php

HK HomeKare
SIEGE : 80 Rue Pierre et Marie CURIE, IMMOSKY
31670 LABEGE
Tel : 05.61.62.58.22
E-Mail : contact@homekare.fr

catalogue PDF généré par http://www.repimmo.com

Vente Maison SAINT-GAUDENS (Haute garonne - 31)

Surface : 200 m2

Surface terrain : 1300 m2

Nb pièces : 10 pièces

Chambres : 8 chambres

Prix : 252000 € FAI

Réf : 60887-60-HOMEKARE -

Description détaillée :

À VENDRE 31210 AUSSONEXCLUSIVITE HOMEKARE Superbe ferme entièrement rénovée : toiture, charpente, isolation, électricité, menuiserie. Tout est en excellent état!!! Cette maison de 200 m2 comprend 8 chambres, un grand salon lumineux, une cuisine aménagée et équipée. À l'extérieur, cette propriété est équipée d'une grande terrasse bien exposée, d'un garage de 80 m2 et de plus de 300 m2 de dépendances en excellent état. Son potentiel est énorme! Je me ferais un plaisir de vous découvrir ce bien qui ne manque pas d'atouts.

Votre conseiller HK HomeKare : Pierre GAUVRIT
Agent commercial (Entreprise individuelle).
HK HomeKare immobilier : ESTIMATION - VENTE - LOCATION - GESTION - SYNDIC

Annonce visible sur http://www.repimmo.com sous la REF n°18457943

voir tous les détails sur ce bien http://www.repimmo.com/petite_annonces_immobiliere/18457943/maison-a_vendre-saint_gaudens-31.php

HK HomeKare
SIEGE : 80 Rue Pierre et Marie CURIE, IMMOSKY
31670 LABEGE
Tel : 05.61.62.58.22
E-Mail : contact@homekare.fr

catalogue PDF généré par http://www.repimmo.com

Vente Maison MERIGNAC (Gironde - 33)

Surface : 65 m2

Surface terrain : 105 m2

Nb pièces : 3 pièces

Chambres : 2 chambres

Année de construction : 1980

Prix : 298000 € FAI

Réf : VM4162-66-HOMEKARE -

Description détaillée :

A VENDRE MAISON T3 D'ENVIRON 65 M2 AVEC JARDIN, QUARTIER LES ECHOPPES, 33600 PESSAC À 10M DE MÉRIGNAC.

Le bien s'ouvre sur une pièce de vie de plus de 30 m2, donnant sur une cuisine ouverte aménagée, ainsi qu'un WC indépendant.
L'étage vous donnera accès à deux chambres de 13 et 11 m2 ainsi qu'une salle d'eau avec WC.

Côté extérieur, vous pourrez profiter d'une grande terrasse d'environ 30 m2, ainsi que d'un jardin ou vous pourrez stationner un véhicule.

N'hésitez pas et venez découvrir ce bien idéalement placé sans plus attendre !

.
HK HomeKare immobilier : ESTIMATION - VENTE - LOCATION - GESTION - SYNDIC

Annonce visible sur http://www.repimmo.com sous la REF n°18457942

voir tous les détails sur ce bien http://www.repimmo.com/petite_annonces_immobiliere/18457942/maison-a_vendre-merignac-33.php

HK HomeKare
SIEGE : 80 Rue Pierre et Marie CURIE, IMMOSKY
31670 LABEGE
Tel : 05.61.62.58.22
E-Mail : contact@homekare.fr

catalogue PDF généré par http://www.repimmo.com

Vente Maison CASTANET-TOLOSAN (Haute garonne - 31)

Surface : 95 m2

Surface terrain : 651 m2

Surface séjour : 35 m2

Nb pièces : 4 pièces

Chambres : 3 chambres

Année de construction : 1980

Prix : 335000 € FAI

Réf : 60970-80-HOMEKARE -

Description détaillée :

A VENDRE 31320 CASTANET TOLOSAN - MAISON T4 de 93 M2, ÉTAT IRRÉPROCHABLE, SUR PARCELLE DE 651 M2 AVEC DOUBLE GARAGE (Mitoyenneté d'un côté)

Entièrement de plain pied, vous y trouverez : une belle pièce à vivre lumineuse, avec son coin cuisine équipée. (on peut l'ouvrir)

Côté nuit, 3 chambres avec placards, une salle d'eau et un WC indépendant.

Vous aurez un double garage attenant d'environ 32 m2 et un espace jardin arboré, sans vis à vis et entièrement cloturé d'environ 500 m2.

Vue magnifique sur des champs agricoles.

Les plus: Entièrement cloturée, pompe à chaleur gainable, cheminée bois, peintures neuves, menuiseries neuves, combles isolés.

Votre conseiller HK HomeKare : Laury FERRIOL

Agent commercial (Entreprise individuelle).

HK HomeKare immobilier : ESTIMATION - VENTE - LOCATION - GESTION - SYNDIC

Annonce visible sur http://www.repimmo.com sous la REF n°18457941

voir tous les détails sur ce bien http://www.repimmo.com/petite_annonces_immobiliere/18457941/maison-a_vendre-castanet_tolosan-31.php

HK HomeKare
SIEGE : 80 Rue Pierre et Marie CURIE, IMMOSKY
31670 LABEGE
Tel : 05.61.62.58.22
E-Mail : contact@homekare.fr

catalogue PDF généré par http://www.repimmo.com

Vente Maison SAINT-GAUDENS (Haute garonne - 31)

Surface : 120 m2

Surface terrain : 770 m2

Surface séjour : 28 m2

Nb pièces : 4 pièces

Chambres : 2 chambres

SDB : 1 salle de bains

Année de construction : 1992

Prix : 194000 € FAI

Réf : 61014-78-HOMEKARE -

Description détaillée :

A VENDRE 31800 SAINT-GAUDENS

Venez vite découvrir cette belle maison qui se situe dans un quartier calme et proche des commodités. Cette maison se compose d'une grande cuisine, d'un salon de 30m2 avec cheminée, de deux chambres dont une avec sa salle d'eau ainsi qu'une grande salle de bain. Côté technique, le chauffage est assuré par une chaudière au gaz de ville, les menuiseries sont en double vitrage bois, la maison est raccordée au tout-à-l'égout. A l'extérieur, une parcelle de 770 m2 facile d'entretien est une grande terrasse équipée de stores banne électrique.

Je me ferais un plaisir de vous faire découvrir cette maison qui ne manque pas d'atouts.

Votre conseiller HK HomeKare : Pierre GAUVRIT

Agent commercial (Entreprise individuelle).

HK HomeKare immobilier : ESTIMATION - VENTE - LOCATION - GESTION - SYNDIC

Annonce visible sur http://www.repimmo.com sous la REF n°18457940

voir tous les détails sur ce bien http://www.repimmo.com/petite_annonces_immobiliere/18457940/maison-a_vendre-saint_gaudens-31.php

HK HomeKare
SIEGE : 80 Rue Pierre et Marie CURIE, IMMOSKY
31670 LABEGE
Tel : 05.61.62.58.22
E-Mail : contact@homekare.fr

catalogue PDF généré par http://www.repimmo.com

Vente Maison PESSAC (Gironde - 33)

Surface : 100 m2

Surface séjour : 55 m2

Nb pièces : 3 pièces

Chambres : 2 chambres

Année de construction : 1970

Prix : 345000 € FAI

Réf : 61091-17-HOMEKARE -

Description détaillée :
A VENDRE MAISON T3 D'ENVIRON 97 M2, AVEC TERRASSE DE PRÈS DE 10 M2, QUARTIER FRANCE-ALOUETTE, 33600 PESSAC.

Située dans un quartier calme et recherché, cette charmante maison T3 de 97 m² vous séduira par son cachet et ses volumes généreux.

Elle s'ouvre sur une pièce de vie lumineuse de plus de 50 m2 suivi d'une cuisine moderne entièrement aménagée et équipée, une buanderie vous permettra un espace de stockage supplémentaire.
À l'étage, vous retrouverez deux chambres spacieuses avec placard de 11 et 12 m2 ainsi qu'une salle d'eau avec wc.

Côté extérieur, vous profiterez d'une agréable terrasse de près de 10 m2 ainsi qu'un cabanon de jardin.

LES PLUS : Calme et tranquillité, ligne 1 et tram B à moins de 5 min à pied !

.
HK HomeKare immobilier : ESTIMATION - VENTE - LOCATION - GESTION - SYNDIC

voir tous les détails sur ce bien http://www.repimmo.com/petite_annonces_immobiliere/18457939/maison-a_vendre-pessac-33.php

HK HomeKare
SIEGE : 80 Rue Pierre et Marie CURIE, IMMOSKY
31670 LABEGE
Tel : 05.61.62.58.22
E-Mail : contact@homekare.fr

catalogue PDF généré par http://www.repimmo.com

Vente Maison SAINT-GAUDENS (Haute garonne - 31)

Surface : 120 m2

Surface terrain : 34000 m2

Nb pièces : 4 pièces

Chambres : 2 chambres

Prix : 174000 € FAI

Réf : 61100-68-HOMEKARE -

Description détaillée :

A VENDRE CORPS DE FERME AVEC 3,4 HECTARES DE TERRE À LARCAN 31800

Produit RARE! Corps de ferme en pierre à rénover avec énormément de potentiel. Ce bien se compose d'une étable de 70 m2 avec possibilité de faire un étage, d'un grand salon, d'une cuisine et de deux chambres aux belles dimensions, mais également une pièce de 55 m2 à aménager selon vos envies. A l'extérieur, un terrain de 3,4 hectares libre de fermage et avec plusieurs dépendances. Un bien au très gros potentiel !!!

Votre conseiller HK HomeKare : Pierre GAUVRIT

Agent commercial (Entreprise individuelle).

HK HomeKare immobilier : ESTIMATION - VENTE - LOCATION - GESTION - SYNDIC

Annonce visible sur http://www.repimmo.com sous la REF n°18457938

voir tous les détails sur ce bien http://www.repimmo.com/petite_annonces_immobiliere/18457938/maison-a_vendre-saint_gaudens-31.php

HK HomeKare
SIEGE : 80 Rue Pierre et Marie CURIE, IMMOSKY
31670 LABEGE
Tel : 05.61.62.58.22
E-Mail : contact@homekare.fr

catalogue PDF généré par http://www.repimmo.com

Vente Maison SAINT-GAUDENS (Haute garonne - 31)

Surface : 210 m2

Surface terrain : 3556 m2

Nb pièces : 7 pièces

Chambres : 4 chambres

SDB : 1 salle de bains

Prix : 295000 € FAI

Réf : 61102-21-HOMEKARE -

Description détaillée :

A VENDRE MAISON DE 210 M2 SUR SAINT-GAUDENS 31800

Venez vite découvrir cette grande maison de 210 m2 sur 3600 m2 de terrain. La maison se compose de 4 grandes chambres, d'un grand salon, d'une cuisine séparée aménagée de deux salles d'eau et d'une salle de bain, et d'un immense garage. Si vous avez besoin de chambre supplémentaire, vous avez la possibilité d'en créer deux de plus dans les combles. Il ne vous reste qu'à mettre cette grande maison à votre goût.

Votre conseiller HK HomeKare : Pierre GAUVRIT
Agent commercial (Entreprise individuelle).
HK HomeKare immobilier : ESTIMATION - VENTE - LOCATION - GESTION - SYNDIC

Annonce visible sur http://www.repimmo.com sous la REF n°18457937

voir tous les détails sur ce bien http://www.repimmo.com/petite_annonces_immobiliere/18457937/maison-a_vendre-saint_gaudens-31.php

HK HomeKare
SIEGE : 80 Rue Pierre et Marie CURIE, IMMOSKY
31670 LABEGE
Tel : 05.61.62.58.22
E-Mail : contact@homekare.fr

catalogue PDF généré par http://www.repimmo.com

Vente Prestige SAINT-GAUDENS (Haute garonne - 31)

Surface : 250 m2

Surface terrain : 1500 m2

Surface séjour : 55 m2

Nb pièces : 5 pièces

Chambres : 4 chambres

SDB : 2 salles de bains

Année de construction : 1980

Prix : 205000 € FAI

Réf : 61145-5-HOMEKARE -

Description détaillée :

À VENDRE GRANDE MAISON FAMILIALE À SAINT-GAUDENS 31800 de 230 m² + appartement indépendant de 70 m² sur parcelle de 1500 m², au coeur de la ville et ses commodités.

À venir voir sans tarder, dans un environnement calme et résidentiel.

Elle se compose d'un grand salon, d'une cuisine équipée, de 3 chambres avec placard dont une avec salle de bain.

Un vrai plus avec un accès indépendant, un appartement de 70m2 avec une chambre, un salon, une cuisine et une salle de bain. A l'extérieur, un garage de 60 m2 indépendant et un terrain de 1500 m2 entièrement clos. Le chauffage est assuré par une chaudière au gaz de ville, les fenêtres sont en double vitrage. Une maison aux prestations de grande qualité à venir voir sans tarder.

ETAT IMPECCABLE, PLUS QU'A POSER VOS VALISES!!

Votre conseiller HK HomeKare : Pierre GAUVRIT

Agent commercial (Entreprise individuelle).

HK HomeKare immobilier : ESTIMATION - VENTE - LOCATION - GESTION - SYNDIC

Annonce visible sur http://www.repimmo.com sous la REF n°18457936

voir tous les détails sur ce bien http://www.repimmo.com/petite_annonces_immobiliere/18457936/prestige-a_vendre-saint_gaudens-31.php

HK HomeKare
SIEGE : 80 Rue Pierre et Marie CURIE, IMMOSKY
31670 LABEGE
Tel : 05.61.62.58.22
E-Mail : contact@homekare.fr

catalogue PDF généré par http://www.repimmo.com

Vente Maison CAZERES (Haute garonne - 31)

Surface : 130 m2

Surface terrain : 1300 m2

Nb pièces : 5 pièces

Chambres : 4 chambres

SDB : 1 salle de bains

Année de construction : 2024

Prix : 315000 € FAI

Réf : 61177-17-HOMEKARE -

Description détaillée :

A VENDRE 31220 à CAZÈRES - MAISON T5 R+1 DE 121m2 AVEC GARAGE ET JARDIN DE 1249m2

OPPORTUNITÉ RARE SUR LE SECTEUR !! Cette maison NEUVE RT2012 idéalement située se compose au rez-de-chaussée d'une très grande pièce de vie qui BAIGNE DE LUMIÈRE grâce à ses nombreuses ouvertures dont une BAIE À GALANDAGE, vous profiterez également d'un cellier/buanderie, d'une CHAMBRE PARENTALE avec salle d'eau et d'un wc indépendant. Au 1er étage, 3 chambres SPACIEUSES, une salle de bain ainsi qu'un LARGE dégagement idéal pour être aménagé en tant que coin BUREAU. Côté extérieur, un JARDIN d'une superficie de 1 249m2 et un GARAGE à DOUBLE portes avec possibilité d'y faire une mezzanine. Le terrain est piscinable. Vous n'aurez qu'a poser vos valises, ne tardez plus à la visiter !!

Votre conseiller HK HomeKare : Camille ENJALBERT
Agent commercial (Entreprise individuelle).
HK HomeKare immobilier : ESTIMATION - VENTE - LOCATION - GESTION - SYNDIC

Annonce visible sur http://www.repimmo.com sous la REF n°18457935

voir tous les détails sur ce bien http://www.repimmo.com/petite_annonces_immobiliere/18457935/maison-a_vendre-cazeres-31.php

HK HomeKare
SIEGE : 80 Rue Pierre et Marie CURIE, IMMOSKY
31670 LABEGE
Tel : 05.61.62.58.22
E-Mail : contact@homekare.fr

catalogue PDF généré par http://www.repimmo.com

Vente Maison GOURDAN-POLIGNAN (Haute garonne - 31)

Surface : 170 m2

Surface terrain : 535 m2

Surface séjour : 18 m2

Nb pièces : 5 pièces

Chambres : 3 chambres

Prix : 224000 € FAI

Réf : 61236-78-HOMEKARE -

Description détaillée :

A VENDRE 31210 GOURDAN-POLIGNAN

Venez vite découvrir cette maison de 170 m2 pleine de charme. Elle se compose d'un grand salon avec plafond cathédrale, d'une cuisine aménagée et de trois chambres dont une avec sa salle d'eau. Côté technique, elle dispose du double vitrage, le chauffage est assuré par une chaudière au gaz de ville et par un insert. Un extérieur facile d'entretien avec une cour pour garer vos véhicules, plusieurs dépendances et une terrasse sans vis-à-vis.

Je me ferais un plaisir de vous faire découvrir cette maison qui ne manque pas d'atouts.

Votre conseiller HK HomeKare : Pierre GAUVRIT

Agent commercial (Entreprise individuelle).

HK HomeKare immobilier : ESTIMATION - VENTE - LOCATION - GESTION - SYNDIC

Annonce visible sur http://www.repimmo.com sous la REF n°18457934

voir tous les détails sur ce bien http://www.repimmo.com/petite_annonces_immobiliere/18457934/maison-a_vendre-gourdan_polignan-31.php

HK HomeKare
SIEGE : 80 Rue Pierre et Marie CURIE, IMMOSKY
31670 LABEGE
Tel : 05.61.62.58.22
E-Mail : contact@homekare.fr

catalogue PDF généré par http://www.repimmo.com

Vente Maison SAINT-JORY (Haute garonne - 31)

Surface : 120 m2

Nb pièces : 4 pièces

Chambres : 3 chambres

Année de construction : 1890

Prix : 199000 € FAI

Réf : 61237-45-HOMEKARE -

Description détaillée :

A VENDRE - MAISON DE VILLE ENTIÈREMENT RÉNOVÉE DANS LE CENTRE DE SAINT JORY - PROCHE GARE ET COMMERCES.

Maison de 120 m² sur 2 niveaux, rénovée entièrement en 2023, dans le centre ville de Saint Jory (31790). AUCUNS TRAVAUX À PRÉVOIR

Au rez-de-chaussée, elle dispose d'une entrée, d'un salon/séjour, d'une cuisine aménagée équipée, d'un cellier/buanderie, et de WC.
À l'étage, de 3 chambres et disposant toutes de placards, avec une salle d'eau, et une pièce dressing

Pour le système de chauffage, tout est électrique via des convecteurs à inertie. Toutes les fenêtres sont en doubles vitrages PVC. Les volets sont en bois.

Alors n'attendez plus, appelez-nous afin d'organiser une visite sur cette maison rénovée jusqu'a la toiture. Un bien proche de toute commodités où vous pourrez déposer vos valises directement !

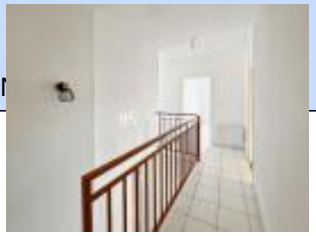

voir tous les détails sur ce bien http://www.repimmo.com/petite_annonces_immobiliere/18457933/maison-a_vendre-saint_jory-31.php

HK HomeKare
SIEGE : 80 Rue Pierre et Marie CURIE, IMMOSKY
31670 LABEGE
Tel : 05.61.62.58.22
E-Mail : contact@homekare.fr

catalogue PDF généré par http://www.repimmo.com

Vente Maison SAINT-GAUDENS (Haute garonne - 31)

Surface : 100 m2

Surface terrain : 590 m2

Surface séjour : 55 m2

Nb pièces : 5 pièces

Chambres : 3 chambres

Prix : 173000 € FAI

Réf : 61284-30-HOMEKARE -

Description détaillée :

A VENDRE MAISON À SAINT-GAUDENS 31800. À venir voir sans tarder, maison qui se situe dans un quartier calme et résidentiel, proche de toutes les commodités. Cette maison se compose d'un grand salon lumineux ouvert sur une belle cuisine aménagée et équipée, de trois chambres et d'un dressing aménagé. Coté technique, la maison est équipée du double vitrage, d'une chaudière au gaz de ville et d'un poêle à bois dans le salon.
A l'extérieur, un jardin de 600 m2 facile d'entretien avec un garage indépendant de 21 m2.
un bien qui ne manque pas de potentiel que je me ferais un plaisir de vous faire découvrir

Votre conseiller HK HomeKare : Pierre GAUVRIT
Agent commercial (Entreprise individuelle).
HK HomeKare immobilier : ESTIMATION - VENTE - LOCATION - GESTION - SYNDIC

Annonce visible sur http://www.repimmo.com sous la REF n°18457932

voir tous les détails sur ce bien http://www.repimmo.com/petite_annonces_immobiliere/18457932/maison-a_vendre-saint_gaudens-31.php

HK HomeKare
SIEGE : 80 Rue Pierre et Marie CURIE, IMMOSKY
31670 LABEGE
Tel : 05.61.62.58.22
E-Mail : contact@homekare.fr

catalogue PDF généré par http://www.repimmo.com

Vente Maison SAINT-JEAN (Haute garonne - 31)

Surface : 165 m2

Surface terrain : 650 m2

Surface séjour : 45 m2

Nb pièces : 6 pièces

Chambres : 5 chambres

SDB : 1 salle de bains

Année de construction : 1979

Prix : 475000 € FAI

Réf : 61363-66-HOMEKARE -

Description détaillée :

A VENDRE 31240 SAINT-JEAN - MAISON DE 167M2 SUR UNE PARCELLE DE 659M2

Venez découvrir cette maison familiale construite en 1979 et entièrement rénovée en 2019, située dans un environnement très calme.

Dès votre entrée, vous serez séduits par le LUMINEUX séjour qui se compose d'un salon avec cheminée de 30m2 ouvert sur une véranda de 16m2 ainsi qu'une cuisine équipée de 13m2, cellier/buanderie et cave attenants et wc séparé.

Vous trouverez également au rez-de-chaussée 4 chambres avec placard, une salle de bain commune à deux chambres et une salle d'eau.

Une SPACIEUSE suite parentale de 21m2 avec un grand dressing et sa salle d'eau privative de 6m2 avec wc se trouve à l'étage

A l'extérieur vous trouverez un jardin aménagé et PISCINABLE avec une première terrasse de 50m2 avec cuisine d'été ouverte sur la véranda ainsi qu'une deuxième terrasse en bois de 40m2, un terrain de pétanque et un espace potager le tout en profitant d'une VUE DÉGAGÉE/PYRÉNÉES.

Un garage de 18m2 vient compléter ce bien.

NE PASSEZ PAS A CÔTÉ DE CETTE MAISON FAMILIALE ET MODERNE !

voir tous les détails sur ce bien http://www.repimmo.com/petite_annonces_immobiliere/18457931/maison-a_vendre-saint_jean-31.php

HK HomeKare
SIEGE : 80 Rue Pierre et Marie CURIE, IMMOSKY
31670 LABEGE
Tel : 05.61.62.58.22
E-Mail : contact@homekare.fr

catalogue PDF généré par http://www.repimmo.com

Vente Maison MERIGNAC (Gironde - 33)

Surface : 142 m2

Surface séjour : 33 m2

Nb pièces : 6 pièces

Chambres : 4 chambres

SDB : 1 salle de bains

Année de construction : 1985

Prix : 546000 € FAI

Réf : 61295-43-HOMEKARE -

Description détaillée :

A VENDRE MAISON TYPE 6 D'ENVIRON 142M2 AVEC UN GRAND JARDIN SUR UNE PARCELLE D'ENVIRON 1240 m2 QUARTIER BEUTRE FORÊT DU BOURGAILH 33700 MÉRIGNAC (possibilité d'acheter un terrain de 450M2) Maison R+1 des années 80, TRÈS BIEN ENTRETENUE, elle se compose au rez-de-chaussée d'une entrée avec rangement, d'un salon/salle à manger donnant sur une TERRASSE COUVERTE, d'une cuisine indépendante, d'une arrière cuisine et d'une grande pièce de 21M2 (ancien garage), deux chambres, une salle de bains et un wc séparé. A l'étage vous trouverez, deux chambres avec de belles hauteurs sous plafond, une salle d'eau et d'un wc séparé.
Le beau jardin (faisant tout le tour de la maison) est composé de mimosas, pins, figuier... et d'un puit !

Votre conseiller HK HomeKare : Samantha GAUTHURON
Agent commercial (Entreprise individuelle).
HK HomeKare immobilier : ESTIMATION - VENTE - LOCATION - GESTION - SYNDIC

Annonce visible sur http://www.repimmo.com sous la REF n°18457930

voir tous les détails sur ce bien http://www.repimmo.com/petite_annonces_immobiliere/18457930/maison-a_vendre-merignac-33.php

HK HomeKare
SIEGE : 80 Rue Pierre et Marie CURIE, IMMOSKY
31670 LABEGE
Tel : 05.61.62.58.22
E-Mail : contact@homekare.fr

catalogue PDF généré par http://www.repimmo.com

Vente Maison CAZERES (Haute garonne - 31)

Surface : 120 m2

Surface terrain : 1500 m2

Nb pièces : 4 pièces

Chambres : 2 chambres

Année de construction : 2000

Prix : 229000 € FAI

Réf : 61332-45-HOMEKARE -

Description détaillée :

A VENDRE 31220 CAZÈRES : MAISON T3 D'ENVIRON 90m2 AVEC SON GARAGE DE 36m2 SUR PARCELLE DE 1 175m2

Cette maison des années 2000 située dans un QUARTIER CALME, se compose d'une entrée donnant sur une pièce de vie LUMINEUSE d'environ 30m2, d'une cuisine de 20m2 communicante avec le GARAGE de 36m2 avec une belle hauteur sous plafond, d'une GRANDE salle d'eau et de 2 SPACIEUSES chambres de plus de 12m2. Le tout avec un JARDIN entièrement clos de 1 175m2. Un cabanon de stockage vient compléter le bien. Ce bien vous offre la possibilité de créer une 3ème chambre. N'HÉSITEZ PAS À ME CONTACTER AFIN DE CONVENIR D'UNE VISITE.

Votre conseiller HK HomeKare : Camille ENJALBERT
Agent commercial (Entreprise individuelle).
HK HomeKare immobilier : ESTIMATION - VENTE - LOCATION - GESTION - SYNDIC

Annonce visible sur http://www.repimmo.com sous la REF n°18457929

voir tous les détails sur ce bien http://www.repimmo.com/petite_annonces_immobiliere/18457929/maison-a_vendre-cazeres-31.php

HK HomeKare
SIEGE : 80 Rue Pierre et Marie CURIE, IMMOSKY
31670 LABEGE
Tel : 05.61.62.58.22
E-Mail : contact@homekare.fr

catalogue PDF généré par http://www.repimmo.com

Vente Maison MERIGNAC (Gironde - 33)

Surface : 90 m2

Surface terrain : 305 m2

Surface séjour : 40 m2

Nb pièces : 4 pièces

Chambres : 3 chambres

SDB : 1 salle de bains

Année de construction : 2016

Prix : 499000 € FAI

Réf : 61331-34-HOMEKARE -

Description détaillée :

A VENDRE MAISON T4 BOIS RT 2012 DE 2016 DE PLAIN PIED D'ENVIRON 90M2 AVEC TERRASSE, JACUZZI SUR UNE PARCELLE DE 305M2 QUARTIER ARLAC MÉRIGNAC 33700

Déposez vos valises dans cette maison RÉCENTE, baignée de LUMIÈRE avec une hauteur sous-plafond agréable de 2,70m. Elle se compose d'une pièce de vie avec salon, salle à manger (poêle à granulés et climatisation réversible), une cuisine américaine, une arrière cuisine/ buanderie, une chambre parentale avec salle d'eau privée et wc, deux chambres donnant sur une terrasse et une salle de bains avec wc.
A l'extérieur, profitez d'une GRANDE TERRASSE couverte, un JACUZZI et un abri de 7m2.
Possibilité de stationner une voiture sur la parcelle.
A SAVOIR: quartier agréable, proche des commodités (commerces, tram à 900m, Bus ligne 24, 1, 78, écoles...). DPE excellent, classé A.

Votre conseiller HK HomeKare : Samantha GAUTHURON
Agent commercial (Entreprise individuelle).
HK HomeKare immobilier : ESTIMATION - VENTE - LOCATION - GESTION - SYNDIC

Annonce visible sur http://www.repimmo.com sous la REF n°18457928

voir tous les détails sur ce bien http://www.repimmo.com/petite_annonces_immobiliere/18457928/maison-a_vendre-merignac-33.php

HK HomeKare
SIEGE : 80 Rue Pierre et Marie CURIE, IMMOSKY
31670 LABEGE
Tel : 05.61.62.58.22
E-Mail : contact@homekare.fr

catalogue PDF généré par http://www.repimmo.com

Vente Prestige AURIGNAC (Haute garonne - 31)

Surface : 140 m2

Surface terrain : 3800 m2

Surface séjour : 70 m2

Nb pièces : 5 pièces

Chambres : 4 chambres

SDB : 1 salle de bains

Année de construction : 2005

Prix : 299000 € FAI

Réf : 61340-10-HOMEKARE -

Description détaillée :

A VENDRE MAISON DE 140 M2 SUR PARCELLE DE 3800 M2 31420 CASSAGNABERE-TOURNAS !!!

Venez vite découvrir cette superbe maison aux prestations de qualité.

Cette maison se compose d'un grand salon-cuisine de 70 m2, de trois chambres dont une suite parentale, un bureau.

Coté technique : chauffage au sol au gaz, double vitrage, poêle à bois, vide sanitaire accessible, tout y est!.

A l'extérieur, 3800 m2 de jardin sans vis-à-vis, une grande terrasse où se trouve une superbe piscine avec son abri, une seconde terrasse à côté de la véranda où se trouve un jacuzzi. Il ne vous reste qu'à poser vos valises et à profiter de ce bien qui ne manque pas d'atouts.

Votre conseiller HK HomeKare : Pierre GAUVRIT

Agent commercial (Entreprise individuelle).

HK HomeKare immobilier : ESTIMATION - VENTE - LOCATION - GESTION - SYNDIC

Annonce visible sur http://www.repimmo.com sous la REF n°18457927

voir tous les détails sur ce bien http://www.repimmo.com/petite_annonces_immobiliere/18457927/prestige-a_vendre-aurignac-31.php

HK HomeKare
SIEGE : 80 Rue Pierre et Marie CURIE, IMMOSKY
31670 LABEGE
Tel : 05.61.62.58.22
E-Mail : contact@homekare.fr

catalogue PDF généré par http://www.repimmo.com

Vente Maison BORDEAUX (Gironde - 33)

Surface : 90 m2

Surface terrain : 305 m2

Surface séjour : 40 m2

Nb pièces : 4 pièces

Chambres : 3 chambres

SDB : 1 salle de bains

Année de construction : 2016

Prix : 499000 € FAI

Réf : VM5050-77-HOMEKARE -

Description détaillée :

A VENDRE MAISON T4 BOIS RT 2012 DE 2016 DE PLAIN PIED D'ENVIRON 90M2 AVEC TERRASSE, JACUZZI SUR UNE PARCELLE DE 305M2 PROCHE BORDEAUX SAINT AUGUSTIN QUARTIER ARLAC MÉRIGNAC 33700

Déposez vos valises dans cette maison RÉCENTE, baignée de LUMIÈRE avec une hauteur sous-plafond agréable de 2,70m. Elle se compose d'une pièce de vie avec salon, salle à manger (poêle à granulés et climatisation réversible), une cuisine américaine, une arrière cuisine/ buanderie, une chambre parentale avec salle d'eau privée et wc, deux chambres donnant sur une terrasse et une salle de bains avec wc.
A l'extérieur, profitez d'une GRANDE TERRASSE couverte, un JACUZZI et un abri de 7m2.
Possibilité de stationner une voiture sur la parcelle.
A SAVOIR: quartier agréable, proche des commodités (commerces, tram à 900m, Bus ligne 24, 1, 78, écoles...). DPE excellent, classé A.

Votre conseiller HK HomeKare : Samantha GAUTHURON
Agent commercial (Entreprise individuelle).
HK HomeKare immobilier : ESTIMATION - VENTE - LOCATION - GESTION - SYNDIC

Annonce visible sur http://www.repimmo.com sous la REF n°18457926

voir tous les détails sur ce bien http://www.repimmo.com/petite_annonces_immobiliere/18457926/maison-a_vendre-bordeaux-33.php