catalogue PDF généré
par http://www.repimmo.com

MAISONS LE MASSON - TOURS

8, avenue de l'Alouette 37200 TOURS

Tel : 02.47.66.11.75

E-Mail : tours@maisonslemasson.com

MAISONS LE MASSON - TOURS
8, avenue de l'Alouette
37200 TOURS
Tel : 02.47.66.11.75
E-Mail : tours@maisonslemasson.com

catalogue PDF généré par http://www.repimmo.com

Vente Maison DRUYE (Indre et loire - 37)

Surface : 80 m2

Surface terrain : 500 m2

Surface séjour : 38 m2

Nb pièces : 5 pièces

Chambres : 3 chambres

Prix : 198080 €

Réf : drff -

Description détaillée :
Maison à construire.

Devenez propriétaire avec les MAISONS LE MASSON
1er Constructeur du GRAND OUEST.
Une maison au meilleur rapport QUALITÉ / PRIX.

Maison Compact, Type 5 de 80 m² avec 3 chambres avec placards. Un bel espace de vie avec lumière traversante de 38 m² (Salon, Salle à manger et cuisine).
Possibilité garage.
Chaque construction est certifiée RE2020.

Sur un terrain de 310 m² disponible au prix de 57700 E (Frais de Notaire inclus (10% env).

Dans le prix : Maison (Pompe à chaleur ATLANTIC)+ Toutes les garanties et assurances obligatoires comprises

avec Frais annexes : Ouverture des compteurs d'eau + Liaison B (EDF + TEL) + implantation maison par géomètre + mise en service pompe à chaleur + évacuation des terres

Étiquette consommation énergétique > A
Pour une étude personnalisée de votre projet, contactez notre agence de TOURS au 02 47 66 11 75.

MAISONS LE MASSON - TOURS
8, avenue de l'Alouette
37200 TOURS
Tel : 02.47.66.11.75
E-Mail : tours@maisonslemasson.com

catalogue PDF généré par http://www.repimmo.com

Sous réserve des prix et des disponibilités de nos partenaires fonciers.

Photos non contractuelles.

Annonce visible sur http://www.repimmo.com sous la REF n°18423675

voir tous les détails sur ce bien http://www.repimmo.com/petite_annonces_immobiliere/18423675/maison-a_vendre-druye-37.php

MAISONS LE MASSON - TOURS
8, avenue de l'Alouette
37200 TOURS
Tel : 02.47.66.11.75
E-Mail : tours@maisonslemasson.com

catalogue PDF généré par http://www.repimmo.com

Vente Maison VEIGNE (Indre et loire - 37)

Surface : 77 m2

Surface terrain : 570 m2

Surface séjour : 45 m2

Nb pièces : 5 pièces

Chambres : 3 chambres

Prix : 246040 €

Réf : huuju -

Description détaillée :
Maison à construire.

Devenez propriétaire avec les MAISONS LE MASSON
1er Constructeur du GRAND OUEST.
Une maison au meilleur rapport QUALITÉ / PRIX.

Maison plain-pied garage incorporé Type 5 bis de 77 m² avec 3 chambres avec placards. Un bel espace de vie avec lumière traversante de 33 m² (Salon, Salle à manger et cuisine).
Possibilité combles aménageable pour un futur aménagement.
Chaque construction est certifiée RE2020.

Sur un terrain de 570m² disponible au prix de 124 762 E (Frais de Notaire inclus (10% env).

Dans le prix : Maison (Pompe à chaleur ATLANTIC) + branchement, remblais, adaptation au sol (vide sanitaire) + Toutes les garanties et assurances obligatoires comprises

Frais annexes : Ouverture des compteurs d'eau + Liaison B (EDF + TEL) + implantation maison par géomètre + mise en service pompe à chaleur + évacuation des terres

Étiquette consommation énergétique > A
Pour une étude personnalisée de votre projet contactez notre agence de TOURS au 02 47 66 11 75.

MAISONS LE MASSON - TOURS
8, avenue de l'Alouette
37200 TOURS
Tel : 02.47.66.11.75
E-Mail : tours@maisonslemasson.com

catalogue PDF généré par http://www.repimmo.com

Sous réserve des prix et des disponibilités de nos partenaires fonciers.

Photos non contractuelles.

Annonce visible sur http://www.repimmo.com sous la REF n°18423674

voir tous les détails sur ce bien http://www.repimmo.com/petite_annonces_immobiliere/18423674/maison-a_vendre-veigne-37.php

MAISONS LE MASSON - TOURS
8, avenue de l'Alouette
37200 TOURS
Tel : 02.47.66.11.75
E-Mail : tours@maisonslemasson.com

catalogue PDF généré par http://www.repimmo.com

Vente Maison LUYNES (Indre et loire - 37)

Surface : 80 m2

Surface terrain : 500 m2

Surface séjour : 38 m2

Nb pièces : 5 pièces

Chambres : 3 chambres

Prix : 203530 €

Réf : azzeer -

Description détaillée :
Maison à construire.

Devenez propriétaire avec les MAISONS LE MASSON
1er Constructeur du GRAND OUEST.
Une maison au meilleur rapport QUALITÉ / PRIX.

Maison Compact, Type 5 de 80 m² avec 3 chambres avec placards. Un bel espace de vie avec lumière traversante de 38 m² (Salon, Salle à manger et cuisine).
Possibilité garage.
Chaque construction est certifiée RE2020.

Sur un terrain de 314 m² disponible au prix de 81 800 E (Frais de Notaire inclus (10% env).

Dans le prix : Maison (Pompe à chaleur ATLANTIC)+ Toutes les garanties et assurances obligatoires comprises

Avec Frais annexes : Ouverture des compteurs d'eau + Liaison B (EDF + TEL) + implantation maison par géomètre + mise en service pompe à chaleur.

Étiquette consommation énergétique > A
Pour une étude personnalisée de votre projet, contactez notre agence de TOURS au 02 47 66 11 75.

MAISONS LE MASSON - TOURS
8, avenue de l'Alouette
37200 TOURS
Tel : 02.47.66.11.75
E-Mail : tours@maisonslemasson.com

catalogue PDF généré par http://www.repimmo.com

Sous réserve des prix et des disponibilités de nos partenaires fonciers.

Photos non contractuelles.

Annonce visible sur http://www.repimmo.com sous la REF n°18423673

voir tous les détails sur ce bien http://www.repimmo.com/petite_annonces_immobiliere/18423673/maison-a_vendre-luynes-37.php

MAISONS LE MASSON - TOURS
8, avenue de l'Alouette
37200 TOURS
Tel : 02.47.66.11.75
E-Mail : tours@maisonslemasson.com

catalogue PDF généré par http://www.repimmo.com

Vente Maison PERNAY (Indre et loire - 37)

Surface : 70 m2

Surface terrain : 400 m2

Nb pièces : 4 pièces

Chambres : 2 chambres

Prix : 186912 €

Réf : pernayyy -

Description détaillée :
Maison à construire.

Devenez propriétaire avec les MAISONS LE MASSON
1er Constructeur du GRAND OUEST.
Une maison au meilleur rapport QUALITÉ / PRIX.

Maison plain-pied garage attenant Type 4 de 70m² avec 2 chambres avec placards. Un bel espace de vie avec lumière traversante de 38 m² (Salon, Salle à manger et cuisine). Possibilité combles aménageable pour un futur aménagement. Chaque construction est certifiée RE2020.

Sur un terrain de 500m² disponible au prix de 80 660 E (Frais de Notaire inclus (10% env).

Dans le prix : Maison (Pompe à chaleur ATLANTIC + pose et carrelage sur tous les sols sauf chambres) + branchement, remblais, adaptation au sol (vide sanitaire) + Toutes les garanties et assurances obligatoires comprises

Frais annexes : Ouverture des compteurs d'eau + Liaison B (EDF + TEL) + implantation maison par géomètre + mise en service pompe à chaleur.

Étiquette consommation énergétique > A
Pour une étude personnalisée de votre projet contactez notre agence de TOURS au 02 47 66 11 75.

MAISONS LE MASSON - TOURS
8, avenue de l'Alouette
37200 TOURS
Tel : 02.47.66.11.75
E-Mail : tours@maisonslemasson.com

catalogue PDF généré par http://www.repimmo.com

Sous réserve des prix et des disponibilités de nos partenaires fonciers.

Photos non contractuelles.

Annonce visible sur http://www.repimmo.com sous la REF n°18423672

voir tous les détails sur ce bien http://www.repimmo.com/petite_annonces_immobiliere/18423672/maison-a_vendre-pernay-37.php

MAISONS LE MASSON - TOURS
8, avenue de l'Alouette
37200 TOURS
Tel : 02.47.66.11.75
E-Mail : tours@maisonslemasson.com

catalogue PDF généré par http://www.repimmo.com

Vente Maison SAINT-LAURENT-EN-GATINES (Indre et loire - 37)

Surface : 90 m2

Surface terrain : 513 m2

Surface séjour : 35 m2

Nb pièces : 6 pièces

Chambres : 4 chambres

Prix : 207958 €

Réf : stlaurent -

Description détaillée :
Maison à construire.

Devenez propriétaire avec les MAISONS LE MASSON
1er Constructeur du GRAND OUEST.
Une maison au meilleur rapport QUALITÉ / PRIX.

Maison combles aménagés - garage attenant Type 6 de 103 m² avec 4 chambres avec placards. Un bel espace de vie avec lumière traversante de 35 m² (Salon, Salle à manger et cuisine). Un Garage de 20m². Possibilité d'un solivage sur garage pour un futur aménagement.
Chaque construction est certifiée RE2020.

Sur un terrain de 513m² disponible au prix de 63 189 E (Frais de Notaire inclus (10% env).

Dans le prix : Maison (Pompe à chaleur ATLANTIC) + Garage 20m² + branchement, remblais, adaptation au sol (vide sanitaire) + Toutes les garanties et assurances obligatoires comprises

Frais annexes : Viabilisation + Ouverture des compteurs d'eau + Liaison B (EDF + TEL) + implantation maison par géomètre + mise en service pompe à chaleur + évacuation des terres

Étiquette consommation énergétique > A
Pour une étude personnalisée de votre projet contactez notre agence de TOURS au 02 47 66 11 75.

MAISONS LE MASSON - TOURS
8, avenue de l'Alouette
37200 TOURS
Tel : 02.47.66.11.75
E-Mail : tours@maisonslemasson.com

catalogue PDF généré par http://www.repimmo.com

Sous réserve des prix et des disponibilités de nos partenaires fonciers.

Photos non contractuelles.

Annonce visible sur http://www.repimmo.com sous la REF n°18423671

voir tous les détails sur ce bien http://www.repimmo.com/petite_annonces_immobiliere/18423671/maison-a_vendre-saint_laurent_en_gatines-37.php

MAISONS LE MASSON - TOURS
8, avenue de l'Alouette
37200 TOURS
Tel : 02.47.66.11.75
E-Mail : tours@maisonslemasson.com

catalogue PDF généré par http://www.repimmo.com

Vente Maison MOSNES (Indre et loire - 37)

Surface : 70 m2

Surface terrain : 550 m2

Surface séjour : 37 m2

Prix : 172000 €

Réf : mopo -

Description détaillée :
Maison à construire à MOSNES.

Devenez propriétaire avec les MAISONS LE MASSON
1 er Constructeur du GRAND OUEST.
Une maison au meilleur rapport QUALITÉ / PRIX.

Maison plain-pied, garage attenant Type 4 de 70 m² avec 2 chambres avec placards. Un bel espace de vie avec lumière traversante de 38 m² (Salon, Salle à manger et cuisine). Possibilité combles aménageable pour un futur aménagement. Chaque construction est certifiée RE2020.

Sur un terrain de 500 m² disponible au prix de 48 500E (Frais de Notaire inclus (10 % env).

Dans le prix : Maison (plancher chauffant + Pompe à chaleur ATLANTIC + pose et carrelage sur tous les sols sauf chambres) + Garage 20m² + branchement, remblais, adaptation au sol (vide sanitaire) + Toutes les garanties et assurances obligatoires comprises

Frais annexes : Viabilisation + Ouverture des compteurs d'eau + Liaison B (EDF + TEL) + implantation maison par géomètre + mise en service pompe à chaleur.

Étiquette consommation énergétique > A
Pour une étude personnalisée de votre projet, contactez notre agence de TOURS au 02 47 66 11 75.

MAISONS LE MASSON - TOURS
8, avenue de l'Alouette
37200 TOURS
Tel : 02.47.66.11.75
E-Mail : tours@maisonslemasson.com

catalogue PDF généré par http://www.repimmo.com

Sous réserve des prix et des disponibilités de nos partenaires fonciers.

Photos non contractuelles.

Annonce visible sur http://www.repimmo.com sous la REF n°18423670

voir tous les détails sur ce bien http://www.repimmo.com/petite_annonces_immobiliere/18423670/maison-a_vendre-mosnes-37.php

MAISONS LE MASSON - TOURS
8, avenue de l'Alouette
37200 TOURS
Tel : 02.47.66.11.75
E-Mail : tours@maisonslemasson.com

catalogue PDF généré par http://www.repimmo.com

Vente Maison METTRAY (Indre et loire - 37)

Surface : 81 m2

Surface terrain : 324 m2

Surface séjour : 37 m2

Nb pièces : 5 pièces

Chambres : 3 chambres

Prix : 264750 €

Réf : metn -

Description détaillée :
Maison à construire.

Devenez propriétaire avec les MAISONS LE MASSON
1er Constructeur du GRAND OUEST.
Une maison au meilleur rapport QUALITÉ / PRIX.

Maison combles aménagés Type 5 de 81 m² avec 3 chambres avec placards. Un bel espace de vie avec lumière traversante de 37 m² (Salon, Salle à manger et cuisine).
Chaque construction est certifiée RE2020.

Sur un terrain de 546 m² disponible au prix de 147 150 E (Frais de Notaire inclus (10% env).

Dans le prix : Maison (Pompe à chaleur ATLANTIC) + branchement, remblais, adaptation au sol (vide sanitaire) + Toutes les garanties et assurances obligatoires comprises

Frais annexes : Viabilisation + Ouverture des compteurs d'eau + Liaison B (EDF + TEL) + implantation maison par géomètre + mise en service pompe à chaleur .

Étiquette consommation énergétique > A
Pour une étude personnalisée de votre projet contactez notre agence de TOURS au 02 47 66 11 75.

MAISONS LE MASSON - TOURS
8, avenue de l'Alouette
37200 TOURS
Tel : 02.47.66.11.75
E-Mail : tours@maisonslemasson.com

catalogue PDF généré par http://www.repimmo.com

Sous réserve des prix et des disponibilités de nos partenaires fonciers.

Photos non contractuelles.

Annonce visible sur http://www.repimmo.com sous la REF n°18373601

voir tous les détails sur ce bien http://www.repimmo.com/petite_annonces_immobiliere/18373601/maison-a_vendre-mettray-37.php

MAISONS LE MASSON - TOURS
8, avenue de l'Alouette
37200 TOURS
Tel : 02.47.66.11.75
E-Mail : tours@maisonslemasson.com

catalogue PDF généré par http://www.repimmo.com

Vente Maison AZAY-SUR-CHER (Indre et loire - 37)

Surface : 76 m2

Surface terrain : 474 m2

Surface séjour : 40 m2

Nb pièces : 5 pièces

Chambres : 3 chambres

Prix : 229461 €

Réf : azaee -

Description détaillée :
Maison à construire.

Devenez propriétaire avec les MAISONS LE MASSON
1er Constructeur du GRAND OUEST.
Une maison au meilleur rapport QUALITÉ / PRIX.

Maison plain-pied garage incorporé Type 5 de 76 m² avec 3 chambres avec placards. Un bel espace de vie avec lumière traversante de 40 m² (Salon, Salle à manger et cuisine). Un Garage de 14 m². Possibilité combles aménageable pour un futur aménagement.
Chaque construction est certifiée RE2020.

Sur un terrain de 474 m² disponible au prix de 101 370 E (Frais de Notaire inclus (10% env).

Dans le prix : Maison (plancher chauffant + Pompe à chaleur ATLANTIC + branchement, remblais, adaptation au sol (vide sanitaire)+ Toutes les garanties et assurances obligatoires comprises

Avec Frais annexes : Ouverture des compteurs d'eau + Liaison B (EDF + TEL) + implantation maison par géomètre + mise en service pompe à chaleur.

Étiquette consommation énergétique > A
Pour une étude personnalisée de votre projet, contactez notre agence de TOURS au 02 47 66 11 75.

MAISONS LE MASSON - TOURS
8, avenue de l'Alouette
37200 TOURS
Tel : 02.47.66.11.75
E-Mail : tours@maisonslemasson.com

catalogue PDF généré par http://www.repimmo.com

Sous réserve des prix et des disponibilités de nos partenaires fonciers.

Photos non contractuelles.

Annonce visible sur http://www.repimmo.com sous la REF n°18373599

voir tous les détails sur ce bien http://www.repimmo.com/petite_annonces_immobiliere/18373599/maison-a_vendre-azay_sur_cher-37.php

MAISONS LE MASSON - TOURS
8, avenue de l'Alouette
37200 TOURS
Tel : 02.47.66.11.75
E-Mail : tours@maisonslemasson.com

catalogue PDF généré par http://www.repimmo.com

Vente Maison VEIGNE (Indre et loire - 37)

Surface : 101 m2

Surface terrain : 570 m2

Surface séjour : 45 m2

Nb pièces : 6 pièces

Chambres : 4 chambres

Prix : 257820 €

Réf : druyere -

Description détaillée :
Construisez la maison de vos rêves avec MAISONS LE MASSON
1er constructeur du GRAND OUEST - Alliez confort, qualité et prix imbattable pour votre futur chez-vous.

Votre future maison de 120 m², spacieuse et lumineuse :
Maison Type 6 avec Combles Aménagés :

4 grandes chambres pour accueillir toute la famille,
Un magnifique espace de vie traversant de 45 m², conçu pour inonder votre intérieur de lumière et réunir salon, salle à manger et cuisine,
Un garage spacieux de 20 m², parfait pour votre voiture ou vos rangements.
Chaque maison est certifiée RE2020, vous garantissant des performances énergétiques exceptionnelles et un respect total des normes environnementales.

Une opportunité unique à prix incroyable :
Terrain de 500 m² inclus,
Prix total : 99 000 E, frais de notaire compris (environ 10 %).
Ce prix comprend tout :

Une maison équipée d'une pompe à chaleur ATLANTIC, idéale pour faire des économies d'énergie,
Les travaux essentiels : branchements, remblais, adaptation au sol (vide sanitaire),
Toutes les garanties et assurances obligatoires, pour un projet en toute sérénité.

MAISONS LE MASSON - TOURS
8, avenue de l'Alouette
37200 TOURS
Tel : 02.47.66.11.75
E-Mail : tours@maisonslemasson.com

catalogue PDF généré par http://www.repimmo.com

Frais annexes déjà prévus :

Ouverture des compteurs d'eau,

Liaison B (EDF + téléphone),

Implantation de votre maison réalisée par un géomètre,

Mise en service de votre pompe à chaleur.

Classe énergétique : A - Une maison économe et respectueuse de l'environnement !

Ne laissez pas passer cette opportunité !

Contactez dès maintenant notre agence de TOURS au 02 47 66 11 75 pour une étude personnalisée de votre projet.

Attention : offre limitée aux disponibilités des terrains chez nos partenaires fonciers.

Photos non contractuelles. Prêt à concrétiser votre rêve ? Nous sommes là pour vous accompagner !

Annonce visible sur http://www.repimmo.com sous la REF n°18373596

voir tous les détails sur ce bien http://www.repimmo.com/petite_annonces_immobiliere/18373596/maison-a_vendre-veigne-37.php

MAISONS LE MASSON - TOURS
8, avenue de l'Alouette
37200 TOURS
Tel : 02.47.66.11.75
E-Mail : tours@maisonslemasson.com

catalogue PDF généré par http://www.repimmo.com

Vente Maison SEMBLANCAY (Indre et loire - 37)

Surface : 90 m2

Surface terrain : 500 m2

Surface séjour : 40 m2

Nb pièces : 5 pièces

Chambres : 3 chambres

Prix : 219900 €

Réf : semblay -

Description détaillée :
Maison à construire.

Devenez propriétaire avec les MAISONS LE MASSON
1er Constructeur du GRAND OUEST.
Une maison au meilleur rapport QUALITÉ / PRIX.

Maison combles aménagés Type 5 de 90 m² au sol, 3 chambres . Une grande pièce à vivre avec lumière traversante de 40 m² (Salon, Salle à manger et cuisine). Garage .t.
Chaque construction est certifiée RE2020.

Sur un terrain de 500 m² disponible au prix de 83900 E (Frais de Notaire inclus (10% env).

Dans le prix : Maison (plancher chauffant + Pompe à chaleur ATLANTIC + pose et carrelage sur tous les sols sauf chambres) + branchement, remblais, adaptation au sol (vide sanitaire) + Toutes les garanties et assurances obligatoires comprises

Frais annexes : Ouverture des compteurs d'eau + Liaison B (EDF + TEL) + implantation maison par géomètre + mise en service pompe à chaleur.

Étiquette consommation énergétique > A
Pour une étude personnalisée de votre projet contactez notre agence de TOURS au 02 47 66 11 75.

MAISONS LE MASSON - TOURS
8, avenue de l'Alouette
37200 TOURS
Tel : 02.47.66.11.75
E-Mail : tours@maisonslemasson.com

catalogue PDF généré par http://www.repimmo.com

Sous réserve des prix et des disponibilités de nos partenaires fonciers.

Photos non contractuelles.

Annonce visible sur http://www.repimmo.com sous la REF n°18373594

voir tous les détails sur ce bien http://www.repimmo.com/petite_annonces_immobiliere/18373594/maison-a_vendre-semblancay-37.php

MAISONS LE MASSON - TOURS
8, avenue de l'Alouette
37200 TOURS
Tel : 02.47.66.11.75
E-Mail : tours@maisonslemasson.com

catalogue PDF généré par http://www.repimmo.com

Vente Maison JOUE-LES-TOURS (Indre et loire - 37)

Surface : 80 m2

Surface terrain : 500 m2

Surface séjour : 38 m2

Nb pièces : 5 pièces

Chambres : 3 chambres

Prix : 241584 €

Réf : jltt -

Description détaillée :
Et si vous deveniez propriétaire dès aujourd'hui ?
Avec MAISONS LE MASSON, 1er constructeur du GRAND OUEST, réalisez votre rêve en toute sérénité.

Découvrez cette maison moderne et fonctionnelle :
Type 5 de 80 m², pensée pour votre confort et celui de votre famille.

3 belles chambres avec placards intégrés, idéales pour toute la famille.
Un vaste espace de vie lumineux de 38 m² (Salon, Salle à manger, Cuisine) baigné de lumière grâce à ses grandes ouvertures.
Option garage disponible pour encore plus de praticité.
Un terrain de 400 m² vous attend, pour un prix incroyable de 104 050 E, frais de notaire inclus !

Tout est compris pour votre tranquillité :

Une maison certifiée RE2020, économe en énergie et respectueuse de l'environnement,
Une pompe à chaleur ATLANTIC, performante et économique,
Toutes les garanties et assurances obligatoires pour un projet sans surprise.
Et ce n'est pas tout ! Nous prenons également en charge :
L'ouverture des compteurs d'eau,
La liaison B (EDF + téléphone),
L'implantation de la maison par un géomètre,

MAISONS LE MASSON - TOURS
8, avenue de l'Alouette
37200 TOURS
Tel : 02.47.66.11.75
E-Mail : tours@maisonslemasson.com

catalogue PDF généré par http://www.repimmo.com

La mise en service de votre pompe à chaleur.

Classe énergétique : A - Faites des économies tout en préservant la planète !

Contactez-nous vite !
Notre agence de TOURS vous accompagne dans votre projet personnalisé. Appelez-nous au 02 47 66 11 75 pour plus d'informations.

Attention, ce prix exceptionnel dépend de la disponibilité de nos partenaires fonciers.
Photos non contractuelles.

Annonce visible sur http://www.repimmo.com sous la REF n°18373593

voir tous les détails sur ce bien http://www.repimmo.com/petite_annonces_immobiliere/18373593/maison-a_vendre-joue_les_tours-37.php

MAISONS LE MASSON - TOURS
8, avenue de l'Alouette
37200 TOURS
Tel : 02.47.66.11.75
E-Mail : tours@maisonslemasson.com

catalogue PDF généré par http://www.repimmo.com

Vente Maison MONNAIE (Indre et loire - 37)

Surface : 70 m2

Surface terrain : 400 m2

Nb pièces : 4 pièces

Chambres : 2 chambres

Prix : 186912 €

Réf : monnaiejnjh -

Description détaillée :
Maison à construire.

Devenez propriétaire avec les MAISONS LE MASSON
1er Constructeur du GRAND OUEST.
Une maison au meilleur rapport QUALITÉ / PRIX.

Maison plain-pied garage attenant Type 4 de 70m² avec 2 chambres avec placards. Un bel espace de vie avec lumière traversante de 38 m² (Salon, Salle à manger et cuisine). Possibilité combles aménageable pour un futur aménagement. Chaque construction est certifiée RE2020.

Sur un terrain de 500m² disponible au prix de 75 454 E (Frais de Notaire inclus (10% env).

Dans le prix : Maison (Pompe à chaleur ATLANTIC + pose et carrelage sur tous les sols sauf chambres) + branchement, remblais, adaptation au sol (vide sanitaire) + Toutes les garanties et assurances obligatoires comprises

Frais annexes : Ouverture des compteurs d'eau + Liaison B (EDF + TEL) + implantation maison par géomètre + mise en service pompe à chaleur.

Étiquette consommation énergétique > A
Pour une étude personnalisée de votre projet contactez notre agence de TOURS au 02 47 66 11 75.

MAISONS LE MASSON - TOURS
8, avenue de l'Alouette
37200 TOURS
Tel : 02.47.66.11.75
E-Mail : tours@maisonslemasson.com

catalogue PDF généré par http://www.repimmo.com

Sous réserve des prix et des disponibilités de nos partenaires fonciers.

Photos non contractuelles.

Annonce visible sur http://www.repimmo.com sous la REF n°18373591

voir tous les détails sur ce bien http://www.repimmo.com/petite_annonces_immobiliere/18373591/maison-a_vendre-monnaie-37.php

MAISONS LE MASSON - TOURS
8, avenue de l'Alouette
37200 TOURS
Tel : 02.47.66.11.75
E-Mail : tours@maisonslemasson.com

catalogue PDF généré par http://www.repimmo.com

Vente Maison AZAY-LE-RIDEAU (Indre et loire - 37)

Surface : 83 m2

Surface séjour : 40 m2

Nb pièces : 5 pièces

Chambres : 3 chambres

Prix : 208000 €

Réf : azayleriri -

Description détaillée :
Maison à construire.

Devenez propriétaire avec les MAISONS LE MASSON
1er Constructeur du GRAND OUEST.
Une maison au meilleur rapport QUALITÉ / PRIX.

Maison plain-pied, garage incorporé Type 5 de 83.49 m² avec 3 chambres avec placards. Un bel espace de vie avec lumière traversante de 40 m² (Salon, Salle à manger et cuisine). Un Garage de 14m². Possibilité combles aménageable pour un futur aménagement.
Chaque construction est certifiée RE2020.

Sur un terrain de 450 m² disponible au prix de 70 000 E (Frais de Notaire inclus (10% env).

Dans le prix : Maison (Pompe à chaleur ATLANTIC)+ Toutes les garanties et assurances obligatoires comprises

avec Frais annexes : Ouverture des compteurs d'eau + Liaison B (EDF + TEL) + implantation maison par géomètre + mise en service pompe à chaleur.

Étiquette consommation énergétique > A
Pour une étude personnalisée de votre projet, contactez notre agence de TOURS au 02 47 66 11 75.

MAISONS LE MASSON - TOURS
8, avenue de l'Alouette
37200 TOURS
Tel : 02.47.66.11.75
E-Mail : tours@maisonslemasson.com

catalogue PDF généré par http://www.repimmo.com

Sous réserve des prix et des disponibilités de nos partenaires fonciers.

Photos non contractuelles.

Annonce visible sur http://www.repimmo.com sous la REF n°18373590

voir tous les détails sur ce bien http://www.repimmo.com/petite_annonces_immobiliere/18373590/maison-a_vendre-azay_le_rideau-37.php

MAISONS LE MASSON - TOURS
8, avenue de l'Alouette
37200 TOURS
Tel : 02.47.66.11.75
E-Mail : tours@maisonslemasson.com

catalogue PDF généré par http://www.repimmo.com

Vente Maison MONNAIE (Indre et loire - 37)

Surface : 70 m2

Surface terrain : 400 m2

Nb pièces : 4 pièces

Chambres : 2 chambres

Prix : 186912 €

Réf : maunet -

Description détaillée :
Maison à construire.

Devenez propriétaire avec les MAISONS LE MASSON
1er Constructeur du GRAND OUEST.
Une maison au meilleur rapport QUALITÉ / PRIX.

Maison plain-pied garage attenant Type 4 de 70m² avec 2 chambres avec placards. Un bel espace de vie avec lumière traversante de 38 m² (Salon, Salle à manger et cuisine). Possibilité combles aménageable pour un futur aménagement. Chaque construction est certifiée RE2020.

Sur un terrain de 500m² disponible au prix de 75 454 E (Frais de Notaire inclus (10% env).

Dans le prix : Maison (Pompe à chaleur ATLANTIC + pose et carrelage sur tous les sols sauf chambres) + branchement, remblais, adaptation au sol (vide sanitaire) + Toutes les garanties et assurances obligatoires comprises

Frais annexes : Ouverture des compteurs d'eau + Liaison B (EDF + TEL) + implantation maison par géomètre + mise en service pompe à chaleur.

Étiquette consommation énergétique > A
Pour une étude personnalisée de votre projet contactez notre agence de TOURS au 02 47 66 11 75.

MAISONS LE MASSON - TOURS
8, avenue de l'Alouette
37200 TOURS
Tel : 02.47.66.11.75
E-Mail : tours@maisonslemasson.com

catalogue PDF généré par http://www.repimmo.com

Sous réserve des prix et des disponibilités de nos partenaires fonciers.

Photos non contractuelles.

Annonce visible sur http://www.repimmo.com sous la REF n°18298076

voir tous les détails sur ce bien http://www.repimmo.com/petite_annonces_immobiliere/18298076/maison-a_vendre-monnaie-37.php

MAISONS LE MASSON - TOURS
8, avenue de l'Alouette
37200 TOURS
Tel : 02.47.66.11.75
E-Mail : tours@maisonslemasson.com

catalogue PDF généré par http://www.repimmo.com

Vente Maison AUZOUER-EN-TOURAINE (Indre et loire - 37)

Surface : 101 m2

Surface terrain : 740 m2

Surface séjour : 45 m2

Nb pièces : 6 pièces

Chambres : 4 chambres

Prix : 197635 €

Réf : auzoueurro -

Description détaillée :
Maison à construire.

Devenez propriétaire avec les MAISONS LE MASSON
1er Constructeur du GRAND OUEST.
Une maison au meilleur rapport QUALITÉ / PRIX.

Maison plain-pied garage incorporé Type 6 de 120 m² au sol. 4 chambres, dont une au rez-de-chaussée avec salle d'eau. Un bel espace de vie avec lumière traversante de 45 m² (Salon, Salle à manger et cuisine). Un Garage de 20m².
Possibilité d'un deratellement avec solivage pour un futur aménagement.
Chaque construction est certifiée RE2020.

Sur un terrain de 740m² disponible au prix de 43 462 E (Frais de Notaire inclus (10% env).**

Dans le prix : Maison (plancher chauffant + Pompe à chaleur ATLANTIC + pose et carrelage sur tous les sols sauf chambres) + branchement, remblais, adaptation au sol (vide sanitaire) + Garage 3m + Toutes les garanties et assurances obligatoires comprises

Frais annexes : Ouverture des compteurs d'eau + Liaison B (EDF + TEL) + implantation maison par géomètre + mise en service pompe à chaleur + évacuation des terres

Étiquette consommation énergétique > A

MAISONS LE MASSON - TOURS
8, avenue de l'Alouette
37200 TOURS
Tel : 02.47.66.11.75
E-Mail : tours@maisonslemasson.com

catalogue PDF généré par http://www.repimmo.com

Pour une étude personnalisée de votre projet contactez notre agence de TOURS au 02 47 66 11 75.

**Sous réserve des prix et des disponibilités de nos partenaires fonciers.

Photos non contractuelles.

Annonce visible sur http://www.repimmo.com sous la REF n°18272789

voir tous les détails sur ce bien http://www.repimmo.com/petite_annonces_immobiliere/18272789/maison-a_vendre-auzouer_en_touraine-37.php

MAISONS LE MASSON - TOURS
8, avenue de l'Alouette
37200 TOURS
Tel : 02.47.66.11.75
E-Mail : tours@maisonslemasson.com

catalogue PDF généré par http://www.repimmo.com

Vente Maison SAINT-BAULD (Indre et loire - 37)

Surface : 78 m2

Surface terrain : 470 m2

Surface séjour : 35 m2

Nb pièces : 5 pièces

Chambres : 4 chambres

Prix : 203900 €

Réf : tauxigny222 -

Description détaillée :
Maison à construire.

Devenez propriétaire avec les MAISONS LE MASSON
1er Constructeur du GRAND OUEST.
Une maison au meilleur rapport QUALITÉ / PRIX.

Maison Combles aménagés, garage incorporé Type 5 de 90 m² au sol. 4 chambres, dont une au rez-de-chaussée avec salle d'eau. Un bel espace de vie avec lumière traversante de 45 m² (Salon, Salle à manger et cuisine). Un Garage de 20 m². Possibilité d'un dératellement avec solivage pour un futur aménagement.
Chaque construction est certifiée RE2020.

Sur un terrain de 470m² disponible au prix de 49 500 E (Frais de Notaire inclus (10% env).**

Dans le prix : Maison (plancher chauffant + Pompe à chaleur ATLANTIC + pose et carrelage sur tous les sols sauf chambres) + branchement, remblais, adaptation au sol (vide sanitaire) + Garage 3 m + Toutes les garanties et assurances obligatoires comprises

Frais annexes : Ouverture des compteurs d'eau + Liaison B (EDF + TEL) + implantation maison par géomètre + mise en service pompe à chaleur.

Étiquette consommation énergétique > A

MAISONS LE MASSON - TOURS
8, avenue de l'Alouette
37200 TOURS
Tel : 02.47.66.11.75
E-Mail : tours@maisonslemasson.com

catalogue PDF généré par http://www.repimmo.com

Pour une étude personnalisée de votre projet contactez notre agence de TOURS au 02 47 66 11 75.

**Sous réserve des prix et des disponibilités de nos partenaires fonciers.

Photos non contractuelles.

Annonce visible sur http://www.repimmo.com sous la REF n°18272788

voir tous les détails sur ce bien http://www.repimmo.com/petite_annonces_immobiliere/18272788/maison-a_vendre-saint_bauld-37.php

MAISONS LE MASSON - TOURS
8, avenue de l'Alouette
37200 TOURS
Tel : 02.47.66.11.75
E-Mail : tours@maisonslemasson.com

catalogue PDF généré par http://www.repimmo.com

Vente Maison AZAY-SUR-CHER (Indre et loire - 37)

Surface : 104 m2

Surface terrain : 522 m2

Surface séjour : 38 m2

Nb pièces : 6 pièces

Chambres : 4 chambres

Prix : 246868 €

Réf : azaysurccher -

Description détaillée :
Maison à construire.

Devenez propriétaire avec les MAISONS LE MASSON
1 er Constructeur du GRAND OUEST.
Une maison au meilleur rapport QUALITÉ / PRIX.

Maison de Ville avec garage type 6 de 104 m² avec 4 chambres avec placards.
Un bel espace de vie avec lumière traversante de 38 m² (Salon, Salle à manger et cuisine).
Possibilité combles aménageable pour un futur aménagement et garage en option.
Chaque construction est certifiée RE2020.

Sur un terrain de 522m² disponible au prix de 97 010E (Frais de Notaire inclus (10% env).

Dans le prix : Maison (plancher chauffant + Pompe à chaleur ATLANTIC + pose et carrelage sur tous les sols sauf chambres).

Frais annexes : Viabilisation + Ouverture des compteurs d'eau + Liaison B (EDF + TEL) + implantation maison par géomètre + mise en service pompe à chaleur.

Étiquette consommation énergétique > A
Pour une étude personnalisée de votre projet contactez notre agence de TOURS au 02 47 66 11 75.

MAISONS LE MASSON - TOURS
8, avenue de l'Alouette
37200 TOURS
Tel : 02.47.66.11.75
E-Mail : tours@maisonslemasson.com

catalogue PDF généré par http://www.repimmo.com

Sous réserve des prix et des disponibilités de nos partenaires fonciers.

Photos non contractuelles.

Annonce visible sur http://www.repimmo.com sous la REF n°18272787

voir tous les détails sur ce bien http://www.repimmo.com/petite_annonces_immobiliere/18272787/maison-a_vendre-azay_sur_cher-37.php

MAISONS LE MASSON - TOURS
8, avenue de l'Alouette
37200 TOURS
Tel : 02.47.66.11.75
E-Mail : tours@maisonslemasson.com

catalogue PDF généré par http://www.repimmo.com

Vente Maison SORIGNY (Indre et loire - 37)

Surface : 101 m2

Surface terrain : 400 m2

Surface séjour : 40 m2

Nb pièces : 6 pièces

Chambres : 4 chambres

Prix : 231110 €

Réf : sorignyff -

Description détaillée :
Maison à construire.

Devenez propriétaire avec les MAISONS LE MASSON
1er Constructeur du GRAND OUEST.
Une maison au meilleur rapport QUALITÉ / PRIX.

Maison à étage Type 6 de 120 m² avec 4 chambres. Un bel espace de vie avec lumière traversante de 45 m² (Salon, Salle à manger et cuisine).
Chaque construction est certifiée RE202

Sur un terrain de 444 m2 disponible au prix de 80 987 E (Frais de Notaire inclus (10% env).

Dans le prix : Maison (plancher chauffant + Pompe à chaleur ATLANTIC + pose et carrelage sur tous les sols sauf chambres) + branchement, remblais, adaptation au sol (vide sanitaire) + Toutes les garanties et assurances obligatoires comprises

Frais annexes : Ouverture des compteurs d'eau + Liaison B (EDF + TEL) + implantation maison par géomètre + mise en service pompe à chaleur.

Étiquette consommation énergétique > A
Pour une étude personnalisée de votre projet contactez notre agence de TOURS au 02 47 66 11 75.

MAISONS LE MASSON - TOURS
8, avenue de l'Alouette
37200 TOURS
Tel : 02.47.66.11.75
E-Mail : tours@maisonslemasson.com

catalogue PDF généré par http://www.repimmo.com

Sous réserve des prix et des disponibilités de nos partenaires fonciers.

Photos non contractuelles.

Annonce visible sur http://www.repimmo.com sous la REF n°18272786

voir tous les détails sur ce bien http://www.repimmo.com/petite_annonces_immobiliere/18272786/maison-a_vendre-sorigny-37.php

MAISONS LE MASSON - TOURS
8, avenue de l'Alouette
37200 TOURS
Tel : 02.47.66.11.75
E-Mail : tours@maisonslemasson.com

catalogue PDF généré par http://www.repimmo.com

Vente Maison AMBOISE (Indre et loire - 37)

Surface : 90 m2

Surface terrain : 400 m2

Surface séjour : 38 m2

Nb pièces : 5 pièces

Chambres : 4 chambres

Prix : 221762 €

Réf : amboiissee0 -

Description détaillée :
Maison 3 Chambres 90 m².

Cette maison offre une pièce à vivre lumineuse de 38 m², avec cuisine ouverte sur le séjour.

Maisons le Masson vous offrent des prestations de qualité au meilleur prix.

Son système de chauffage par pompe à chaleur garanti des économies d'énergie et respecte l'environnement.
Nouvelles normes thermiques (classe énergie A/A).

Sur un terrain de 400 m² environ, dans la belle ville d'AMBOISE, apporté par notre partenaire foncier et sous réserve de disponibilité foncière.

INCLUS : Garanties DO et assurances livraison,
INCLUS : les raccordements aux réseaux, branchements, remblais.
INCLUS Terrain (Hors frais de notaire) sélectionné et vu pour vous Sous réserve de disponibilité et prix de notre partenaire foncier.

Photos de mise en situation non contractuelle.

Pour une étude personnalisée de votre projet, contactez notre agence de TOURS au 02 47 66 11 75.

MAISONS LE MASSON - TOURS
8, avenue de l'Alouette
37200 TOURS
Tel : 02.47.66.11.75
E-Mail : tours@maisonslemasson.com

catalogue PDF généré par http://www.repimmo.com

Sous réserve des prix et des disponibilités de nos partenaires fonciers.

Photos non contractuelles.

Annonce visible sur http://www.repimmo.com sous la REF n°18272785

voir tous les détails sur ce bien http://www.repimmo.com/petite_annonces_immobiliere/18272785/maison-a_vendre-amboise-37.php

MAISONS LE MASSON - TOURS
8, avenue de l'Alouette
37200 TOURS
Tel : 02.47.66.11.75
E-Mail : tours@maisonslemasson.com

catalogue PDF généré par http://www.repimmo.com

Vente Maison SAINTE-MAURE-DE-TOURAINE (Indre et loire - 37)

Surface : 90 m2

Surface terrain : 411 m2

Surface séjour : 35 m2

Nb pièces : 6 pièces

Chambres : 4 chambres

Prix : 189873 €

Réf : sainte_maureoop -

Description détaillée :
Maison 4 chambres 104 m² utiles.

Cette maison offre une pièce à vivre lumineuse de 35 m², avec cuisine ouverte sur le séjour. Elle propose une suite parentale au rez-de-chaussée avec salle d'eau intégrée. À l'étage, trois autres chambres, ainsi qu'une salle de bain séparée.

Dotée d'une charpente traditionnelle et d'une toiture en ardoise,

Maisons le Masson vous offrent des prestations de qualité au meilleur prix.

Son système de chauffage par pompe à chaleur garanti des économies d'énergie et respecte l'environnement. Nouvelles normes thermiques (classe énergie A/A).

Sur un terrain de 500 m² environ, dans la belle ville de SAINTE MAURE DE TOURAINE, apporté par notre partenaire foncier et sous réserve de disponibilité foncière.

INCLUS : Garanties DO et assurances livraison,
INCLUS : les raccordements aux réseaux, branchements, remblais.
INCLUS Terrain (Hors frais de notaire) sélectionné et vu pour vous Sous réserve de disponibilité et prix de notre partenaire foncier.

MAISONS LE MASSON - TOURS
8, avenue de l'Alouette
37200 TOURS
Tel : 02.47.66.11.75
E-Mail : tours@maisonslemasson.com

catalogue PDF généré par http://www.repimmo.com

Photos de mise en situation non contractuelle.

Pour une étude personnalisée de votre projet, contactez notre agence de TOURS au 02 47 66 11 75.

Sous réserve des prix et des disponibilités de nos partenaires fonciers.
Photos non contractuelles.

Annonce visible sur http://www.repimmo.com sous la REF n°18272784

voir tous les détails sur ce bien http://www.repimmo.com/petite_annonces_immobiliere/18272784/maison-a_vendre-sainte_maure_de_touraine-37.php

MAISONS LE MASSON - TOURS
8, avenue de l'Alouette
37200 TOURS
Tel : 02.47.66.11.75
E-Mail : tours@maisonslemasson.com

catalogue PDF généré par http://www.repimmo.com

Vente Maison CHANCAY (Indre et loire - 37)

Surface : 70 m2

Surface terrain : 807 m2

Surface séjour : 40 m2

Nb pièces : 4 pièces

Chambres : 2 chambres

Prix : 203520 €

Réf : chancayydd -

Description détaillée :
Maison à construire.

Devenez propriétaire avec les MAISONS LE MASSON
1er Constructeur du GRAND OUEST.
Une maison au meilleur rapport QUALITÉ / PRIX.

Maison de Plain pied Type 4 de 70m² avec 2 chambres avec placards. Un bel espace de vie avec lumière traversante de 40 m² env. (Salon, Salle à manger et cuisine).
Possibilité d'un garage.
Chaque construction est certifiée RE2020.

Sur un terrain de 807m² disponible au prix de 89 490 E (Frais de Notaire inclus (10% env).

Dans le prix : Maison (Pompe à chaleur ATLANTIC + branchement, remblais, adaptation au sol (vide sanitaire)+ Toutes les garanties et assurances obligatoires comprises

avec Frais annexes : Ouverture des compteurs d'eau + Liaison B (EDF + TEL) + implantation maison par géomètre + mise en service pompe à chaleur + évacuation des terres

Étiquette consommation énergétique > A
Pour une étude personnalisée de votre projet contactez notre agence de TOURS au 02 47 66 11 75.

MAISONS LE MASSON - TOURS
8, avenue de l'Alouette
37200 TOURS
Tel : 02.47.66.11.75
E-Mail : tours@maisonslemasson.com

catalogue PDF généré par http://www.repimmo.com

Sous réserve des prix et des disponibilités de nos partenaires fonciers.

Photos non contractuelles.

Annonce visible sur http://www.repimmo.com sous la REF n°18272782

voir tous les détails sur ce bien http://www.repimmo.com/petite_annonces_immobiliere/18272782/maison-a_vendre-chancay-37.php

MAISONS LE MASSON - TOURS
8, avenue de l'Alouette
37200 TOURS
Tel : 02.47.66.11.75
E-Mail : tours@maisonslemasson.com

catalogue PDF généré par http://www.repimmo.com

Vente Maison SEMBLANCAY (Indre et loire - 37)

Surface : 91 m2

Surface terrain : 431 m2

Surface séjour : 50 m2

Nb pièces : 5 pièces

Chambres : 3 chambres

Prix : 216118 €

Réf : sembalncais6 -

Description détaillée :
Maison à construire.

Devenez propriétaire avec les MAISONS LE MASSON
1er Constructeur du GRAND OUEST.
Une maison au meilleur rapport QUALITÉ / PRIX.

Maison combles aménagés Type 5 de 104 m² au sol, 3 chambres avec placards à l'étage. Une grande pièce à vivre avec lumière traversante de 50 m² (Salon, Salle à manger et cuisine). Possibilité d'un Garage de 20m² en option.
Possibilité de deratellement et solivage pour un futur aménagement.
Chaque construction est certifiée RE2020.

Sur un terrain de 431m² disponible au prix de 68114 E (Frais de Notaire inclus (10% env).

Dans le prix : Maison (plancher chauffant + Pompe à chaleur ATLANTIC + pose et carrelage sur tous les sols sauf chambres) + Normes ABF + branchement, remblais, adaptation au sol (vide sanitaire) + Toutes les garanties et assurances obligatoires comprises

Frais annexes : Ouverture des compteurs d'eau + Liaison B (EDF + TEL) + implantation maison par géomètre + mise en service pompe à chaleur + évacuation des terres

Étiquette consommation énergétique > A

MAISONS LE MASSON - TOURS
8, avenue de l'Alouette
37200 TOURS
Tel : 02.47.66.11.75
E-Mail : tours@maisonslemasson.com

catalogue PDF généré par http://www.repimmo.com

Pour une étude personnalisée de votre projet contactez notre agence de TOURS au 02 47 66 11 75.

Sous réserve des prix et des disponibilités de nos partenaires fonciers.

Photos non contractuelles.

Annonce visible sur http://www.repimmo.com sous la REF n°18264611

voir tous les détails sur ce bien http://www.repimmo.com/petite_annonces_immobiliere/18264611/maison-a_vendre-semblancay-37.php

MAISONS LE MASSON - TOURS
8, avenue de l'Alouette
37200 TOURS
Tel : 02.47.66.11.75
E-Mail : tours@maisonslemasson.com

catalogue PDF généré par http://www.repimmo.com

Vente Maison SEMBLANCAY (Indre et loire - 37)

Surface : 90 m2

Surface terrain : 500 m2

Surface séjour : 40 m2

Nb pièces : 5 pièces

Chambres : 3 chambres

Prix : 219900 €

Réf : semblancayplainpied -

Description détaillée :
Maison à construire.

Devenez propriétaire avec les MAISONS LE MASSON
1er Constructeur du GRAND OUEST.
Une maison au meilleur rapport QUALITÉ / PRIX.

Maison combles aménagés Type 5 de 90 m² au sol, 3 chambres . Une grande pièce à vivre avec lumière traversante de 40 m² (Salon, Salle à manger et cuisine). Garage .t.
Chaque construction est certifiée RE2020.

Sur un terrain de 500 m² disponible au prix de 83900 E (Frais de Notaire inclus (10% env).

Dans le prix : Maison (plancher chauffant + Pompe à chaleur ATLANTIC + pose et carrelage sur tous les sols sauf chambres) + branchement, remblais, adaptation au sol (vide sanitaire) + Toutes les garanties et assurances obligatoires comprises

Frais annexes : Ouverture des compteurs d'eau + Liaison B (EDF + TEL) + implantation maison par géomètre + mise en service pompe à chaleur.

Étiquette consommation énergétique > A
Pour une étude personnalisée de votre projet contactez notre agence de TOURS au 02 47 66 11 75.

MAISONS LE MASSON - TOURS
8, avenue de l'Alouette
37200 TOURS
Tel : 02.47.66.11.75
E-Mail : tours@maisonslemasson.com

catalogue PDF généré par http://www.repimmo.com

Sous réserve des prix et des disponibilités de nos partenaires fonciers.

Photos non contractuelles.

Annonce visible sur http://www.repimmo.com sous la REF n°18264610

voir tous les détails sur ce bien http://www.repimmo.com/petite_annonces_immobiliere/18264610/maison-a_vendre-semblancay-37.php

MAISONS LE MASSON - TOURS
8, avenue de l'Alouette
37200 TOURS
Tel : 02.47.66.11.75
E-Mail : tours@maisonslemasson.com

catalogue PDF généré par http://www.repimmo.com

Vente Maison MONTBAZON (Indre et loire - 37)

Surface : 85 m2

Surface terrain : 500 m2

Surface séjour : 40 m2

Nb pièces : 5 pièces

Chambres : 3 chambres

Prix : 244530 €

Réf : MONTBAZONJA -

Description détaillée :
Maison à construire.

Devenez propriétaire avec les MAISONS LE MASSON
1er Constructeur du GRAND OUEST.
Une maison au meilleur rapport QUALITÉ / PRIX.

Maison Plain-Pied avec garage Type 5 de 85 m² avec 3 chambres avec placards. Un bel espace de vie avec lumière traversante de 40 m² (Salon, Salle à manger et cuisine). Un Garage de 15 m².
Chaque construction est certifiée RE2020.

Sur un terrain de 500 m² disponible au prix de 107 400 E (Frais de Notaire inclus (10 % env).

Dans le prix : Maison (Pompe à chaleur ATLANTIC) + branchement, remblais, adaptation au sol (vide sanitaire) + Toutes les garanties et assurances obligatoires comprises

Frais annexes : Viabilisation + Ouverture des compteurs d'eau + Liaison B (EDF + TEL) + implantation maison par géomètre + mise en service pompe à chaleur .

Étiquette consommation énergétique > A
Pour une étude personnalisée de votre projet, contactez notre agence de TOURS au 02 47 66 11 75.

MAISONS LE MASSON - TOURS
8, avenue de l'Alouette
37200 TOURS
Tel : 02.47.66.11.75
E-Mail : tours@maisonslemasson.com

catalogue PDF généré par http://www.repimmo.com

Sous réserve des prix et des disponibilités de nos partenaires fonciers.

Photos non contractuelles.

Annonce visible sur http://www.repimmo.com sous la REF n°18264609

voir tous les détails sur ce bien http://www.repimmo.com/petite_annonces_immobiliere/18264609/maison-a_vendre-montbazon-37.php

MAISONS LE MASSON - TOURS
8, avenue de l'Alouette
37200 TOURS
Tel : 02.47.66.11.75
E-Mail : tours@maisonslemasson.com

catalogue PDF généré par http://www.repimmo.com

Vente Maison NOYANT-DE-TOURAINE (Indre et loire - 37)

Surface : 90 m2

Surface terrain : 400 m2

Surface séjour : 35 m2

Nb pièces : 6 pièces

Chambres : 4 chambres

Prix : 201383 €

Réf : NOYANTDETNE -

Description détaillée :
Maison 4 chambre 104 m² utiles.

Cette maison offre une pièce à vivre lumineuse de 35m², avec cuisine ouverte sur le séjour. Elle propose une suite parentale au rez-de-chaussée avec salle d'eau intégrée. À l'étage, trois autres chambres, ainsi qu'une salle de bain séparée.

Dotée d'une charpente traditionnelle et d'une toiture en ardoise, Maisons le Masson vous offrent des prestations de qualité au meilleur prix.

Son système de chauffage par pompe à chaleur garanti des économies d'énergie et respecte l'environnement. Nouvelles normes thermiques (classe énergie A/A).

Sur un terrain de 729 m² environ, dans la belle ville de NOYANT DE TOURAINE, apporté par notre partenaire foncier et sous réserve de disponibilité foncière.

INCLUS : Garanties DO et assurances livraison,
INCLUS : les raccordements aux réseaux, branchements, remblais.
INCLUS Terrain (Hors frais de notaire) sélectionné et vu pour vous Sous réserve de disponibilité et prix de notre partenaire foncier.

Photos de mise en situation non contractuelle.

MAISONS LE MASSON - TOURS
8, avenue de l'Alouette
37200 TOURS
Tel : 02.47.66.11.75
E-Mail : tours@maisonslemasson.com

catalogue PDF généré par http://www.repimmo.com

Pour une étude personnalisée de votre projet, contactez notre agence de TOURS au 02 47 66 11 75.

Sous réserve des prix et des disponibilités de nos partenaires fonciers.
Photos non contractuelles.

Annonce visible sur http://www.repimmo.com sous la REF n°18234738

voir tous les détails sur ce bien http://www.repimmo.com/petite_annonces_immobiliere/18234738/maison-a_vendre-noyant_de_touraine-37.php

MAISONS LE MASSON - TOURS
8, avenue de l'Alouette
37200 TOURS
Tel : 02.47.66.11.75
E-Mail : tours@maisonslemasson.com

catalogue PDF généré par http://www.repimmo.com

Vente Maison CROIX-EN-TOURAINE (Indre et loire - 37)

Surface : 76 m2

Surface séjour : 37 m2

Nb pièces : 5 pièces

Chambres : 3 chambres

Prix : 192530 €

Réf : lacroixentourainef_D -

Description détaillée :

Nous vous proposons à la construction une jolie maison plain-pied prête à décorer, idéalement située dans un lotissement, dans le centre bourg LA CROIX EN TOURAINE. Village alliant charme, tranquillité et proche de toutes commodités et à moins de 5 minutes de BLÉRÉ.

MAISONS LE MASSON TOURS vous propose : une jolie maison de plain-pied de 76 m2 habitables avec un garage de 14 m2. Ce plain-pied se distingue par son agencement lumineux et optimisé dès l'entrée, s'ouvrant sur un grand salon et cuisine moderne. Ce grand plain-pied dispose de trois chambres bien délimitées garantissent intimité et confort, accompagnées d'une salle de bain et de WC séparés. Cette maison répond aux nouvelles normes RE 2020 économie d'énergie.

N'hésitez pas à nous contacter afin d'obtenir les plans et le devis détaillés de cette maison. Cette construction sera réalisée par Maisons Le Masson Tours. Votre agence au 11 rue de la fontaine de mié, SAINT-CYR-SUR-LOIRE 37540, Du lundi au vendredi : 9h-12h / 14h-19h et le Samedi : 9h-12h / 14h-18h

Sur un grand terrain disponible apporté par notre partenaire foncier. Terrains viabilisés, dommage ouvrage... comprise dans le prix de l'annonce de 65000 E.

voir tous les détails sur ce bien http://www.repimmo.com/petite_annonces_immobiliere/18129597/maison-a_vendre-croix_en_touraine-37.php

MAISONS LE MASSON - TOURS
8, avenue de l'Alouette
37200 TOURS
Tel : 02.47.66.11.75
E-Mail : tours@maisonslemasson.com

catalogue PDF généré par http://www.repimmo.com

Vente Maison MONTLOUIS-SUR-LOIRE (Indre et loire - 37)

Surface : 83 m2

Surface terrain : 1002 m2

Surface séjour : 40 m2

Nb pièces : 5 pièces

Chambres : 3 chambres

Prix : 276089 €

Réf : MONTLOUICINATA -

Description détaillée :

Nous vous proposons à la construction une jolie maison plain-pied prête à décorer, idéalement située dans un lotissement, à MONTLOUIS SUR LOIRE. Village alliant charme, tranquillité et proche de toutes commodités et à moins de 20 minutes de TOURS.

MAISONS LE MASSON TOURS vous propose : une jolie maison de plain-pied de 85 m2 habitables avec un garage de 14 m2. Ce plain-pied se distingue par son agencement lumineux et optimisé dès l'entrée, s'ouvrant sur un grand salon et cuisine moderne. Ce grand plain-pied dispose de trois chambres bien délimitées garantissent intimité et confort, accompagnées d'une salle de bain et de WC séparés. Cette maison répond aux nouvelles normes RE 2020 économie d'énergie.

N'hésitez pas à nous contacter afin d'obtenir les plans et le devis détaillés de cette maison. Cette construction sera réalisée par Maisons Le Masson Tours. Votre agence au 11 rue de la fontaine de mié, SAINT-CYR-SUR-LOIRE 37540, Du lundi au vendredi : 9h-12h / 14h-19h et le Samedi : 9h-12h / 14h-18h

Sur un grand terrain disponible apporté par notre partenaire foncier. Terrains viabilisés, dommage ouvrage... comprise dans le prix de l'annonce de 130 000 E.

voir tous les détails sur ce bien http://www.repimmo.com/petite_annonces_immobiliere/18129595/maison-a_vendre-montlouis_sur_loire-37.php

MAISONS LE MASSON - TOURS
8, avenue de l'Alouette
37200 TOURS
Tel : 02.47.66.11.75
E-Mail : tours@maisonslemasson.com

catalogue PDF généré par http://www.repimmo.com

Vente Maison SAINT-LAURENT-EN-GATINES (Indre et loire - 37)

Surface : 75 m2

Surface terrain : 450 m2

Surface séjour : 38 m2

Nb pièces : 5 pièces

Chambres : 3 chambres

Prix : 186078 €

Réf : STLAUGATPP -

Description détaillée :
Maison à construire.

Devenez propriétaire avec les MAISONS LE MASSON
1 er Constructeur du GRAND OUEST.
Une maison au meilleur rapport QUALITÉ / PRIX.

Maison plain-pied, garage incorporé Type 5 de 75 m² avec 3 chambres avec placards. Un bel espace de vie avec lumière traversante de 38 m² (Salon, Salle à manger et cuisine). Un Garage de 14m². Possibilité combles aménageable pour un futur aménagement.
Chaque construction est certifiée RE2020.

Sur un terrain de 476 m² disponible au prix de 58 200 E (Frais de Notaire inclus (10 % env).

Dans le prix : Maison (plancher chauffant + Pompe à chaleur ATLANTIC + pose et carrelage sur tous les sols sauf chambres) + branchement, remblais, adaptation au sol (vide sanitaire)+ Toutes les garanties et assurances obligatoires comprises

avec Frais annexes : Ouverture des compteurs d'eau + Liaison B (EDF + TEL) + implantation maison par géomètre + mise en service pompe à chaleur

Étiquette consommation énergétique > A

MAISONS LE MASSON - TOURS
8, avenue de l'Alouette
37200 TOURS
Tel : 02.47.66.11.75
E-Mail : tours@maisonslemasson.com

catalogue PDF généré par http://www.repimmo.com

Pour une étude personnalisée de votre projet, contactez notre agence de TOURS au 02 47 66 11 75.

Sous réserve des prix et des disponibilités de nos partenaires fonciers.

Photos non contractuelles.

Annonce visible sur http://www.repimmo.com sous la REF n°18129594

voir tous les détails sur ce bien http://www.repimmo.com/petite_annonces_immobiliere/18129594/maison-a_vendre-saint_laurent_en_gatines-37.php

MAISONS LE MASSON - TOURS
8, avenue de l'Alouette
37200 TOURS
Tel : 02.47.66.11.75
E-Mail : tours@maisonslemasson.com

catalogue PDF généré par http://www.repimmo.com

Vente Maison BEAUMONT-LA-RONCE (Indre et loire - 37)

Surface : 81 m2

Surface terrain : 324 m2

Surface séjour : 37 m2

Nb pièces : 5 pièces

Chambres : 3 chambres

Prix : 169691 €

Réf : BEAUMONT_VTH -

Description détaillée :
Maison à construire.

Devenez propriétaire avec les MAISONS LE MASSON
1er Constructeur du GRAND OUEST.
Une maison au meilleur rapport QUALITÉ / PRIX.

Maison combles aménagés Type 5 de 81 m² avec 3 chambres avec placards. Un bel espace de vie avec lumière traversante de 37 m² (Salon, Salle à manger et cuisine).
Chaque construction est certifiée RE2020.

Sur un terrain de 420 m² disponible au prix de 45 780 E (Frais de Notaire inclus (10% env).

Dans le prix : Maison (Pompe à chaleur ATLANTIC) + branchement, remblais, adaptation au sol (vide sanitaire) + Toutes les garanties et assurances obligatoires comprises

Frais annexes : Viabilisation + Ouverture des compteurs d'eau + Liaison B (EDF + TEL) + implantation maison par géomètre + mise en service pompe à chaleur .

Étiquette consommation énergétique > A
Pour une étude personnalisée de votre projet contactez notre agence de TOURS au 02 47 66 11 75.

MAISONS LE MASSON - TOURS
8, avenue de l'Alouette
37200 TOURS
Tel : 02.47.66.11.75
E-Mail : tours@maisonslemasson.com

catalogue PDF généré par http://www.repimmo.com

Sous réserve des prix et des disponibilités de nos partenaires fonciers.

Photos non contractuelles.

Annonce visible sur http://www.repimmo.com sous la REF n°18129593

voir tous les détails sur ce bien http://www.repimmo.com/petite_annonces_immobiliere/18129593/maison-a_vendre-beaumont_la_ronce-37.php

MAISONS LE MASSON - TOURS
8, avenue de l'Alouette
37200 TOURS
Tel : 02.47.66.11.75
E-Mail : tours@maisonslemasson.com

catalogue PDF généré par http://www.repimmo.com

Vente Maison BLERE (Indre et loire - 37)

Surface : 83 m2

Surface terrain : 400 m2

Surface séjour : 40 m2

Nb pièces : 5 pièces

Chambres : 3 chambres

Prix : 189314 €

Réf : blerelu -

Description détaillée :
Maison à construire.

Devenez propriétaire avec les MAISONS LE MASSON
1er Constructeur du GRAND OUEST.
Une maison au meilleur rapport QUALITÉ / PRIX.

Maison plain-pied garage incorporé Type 5 de 83.49 m² avec 3 chambres avec placards. Un bel espace de vie avec lumière traversante de 40 m² (Salon, Salle à manger et cuisine). Un Garage de 14m². Possibilité combles aménageable pour un futur aménagement.
Chaque construction est certifiée RE2020.

Sur un terrain de 500 m² disponible au prix de 60 000 E (Frais de Notaire inclus (10% env).

Dans le prix : Maison (plancher chauffant + Pompe à chaleur ATLANTIC + branchement, remblais, adaptation au sol (vide sanitaire)+ Toutes les garanties et assurances obligatoires comprises

avec Frais annexes : Ouverture des compteurs d'eau + Liaison B (EDF + TEL) + implantation maison par géomètre + mise en service pompe à chaleur + évacuation des terres

Étiquette consommation énergétique > A
Pour une étude personnalisée de votre projet contactez notre agence de TOURS au 02 47 66 11 75.

MAISONS LE MASSON - TOURS
8, avenue de l'Alouette
37200 TOURS
Tel : 02.47.66.11.75
E-Mail : tours@maisonslemasson.com

catalogue PDF généré par http://www.repimmo.com

Sous réserve des prix et des disponibilités de nos partenaires fonciers.

Photos non contractuelles.

Annonce visible sur http://www.repimmo.com sous la REF n°18129592

voir tous les détails sur ce bien http://www.repimmo.com/petite_annonces_immobiliere/18129592/maison-a_vendre-blere-37.php

MAISONS LE MASSON - TOURS
8, avenue de l'Alouette
37200 TOURS
Tel : 02.47.66.11.75
E-Mail : tours@maisonslemasson.com

catalogue PDF généré par http://www.repimmo.com

Vente Maison AZAY-LE-RIDEAU (Indre et loire - 37)

Surface : 83 m2

Surface séjour : 40 m2

Nb pièces : 5 pièces

Chambres : 3 chambres

Prix : 208000 €

Réf : azaylerdeaupp -

Description détaillée :
Maison à construire.

Devenez propriétaire avec les MAISONS LE MASSON
1er Constructeur du GRAND OUEST.
Une maison au meilleur rapport QUALITÉ / PRIX.

Maison plain-pied, garage incorporé Type 5 de 83.49 m² avec 3 chambres avec placards. Un bel espace de vie avec lumière traversante de 40 m² (Salon, Salle à manger et cuisine). Un Garage de 14m². Possibilité combles aménageable pour un futur aménagement.
Chaque construction est certifiée RE2020.

Sur un terrain de 450 m² disponible au prix de 70 000 E (Frais de Notaire inclus (10% env).

Dans le prix : Maison (Pompe à chaleur ATLANTIC)+ Toutes les garanties et assurances obligatoires comprises

avec Frais annexes : Ouverture des compteurs d'eau + Liaison B (EDF + TEL) + implantation maison par géomètre + mise en service pompe à chaleur.

Étiquette consommation énergétique > A
Pour une étude personnalisée de votre projet, contactez notre agence de TOURS au 02 47 66 11 75.

MAISONS LE MASSON - TOURS
8, avenue de l'Alouette
37200 TOURS
Tel : 02.47.66.11.75
E-Mail : tours@maisonslemasson.com

catalogue PDF généré par http://www.repimmo.com

Sous réserve des prix et des disponibilités de nos partenaires fonciers.

Photos non contractuelles.

Annonce visible sur http://www.repimmo.com sous la REF n°18129591

voir tous les détails sur ce bien http://www.repimmo.com/petite_annonces_immobiliere/18129591/maison-a_vendre-azay_le_rideau-37.php

MAISONS LE MASSON - TOURS
8, avenue de l'Alouette
37200 TOURS
Tel : 02.47.66.11.75
E-Mail : tours@maisonslemasson.com

catalogue PDF généré par http://www.repimmo.com

Vente Maison ATHEE-SUR-CHER (Indre et loire - 37)

Surface : 80 m2

Surface terrain : 500 m2

Surface séjour : 38 m2

Nb pièces : 5 pièces

Chambres : 3 chambres

Prix : 180268 €

Réf : atheesurchr -

Description détaillée :
Maison à construire.

Devenez propriétaire avec les MAISONS LE MASSON
1er Constructeur du GRAND OUEST.
Une maison au meilleur rapport QUALITÉ / PRIX.

Maison Compact, Type 5 de 80 m² avec 3 chambres avec placards. Un bel espace de vie avec lumière traversante de 38 m² (Salon, Salle à manger et cuisine).
Possibilité garage.
Chaque construction est certifiée RE2020.

Sur un terrain de 450 m² disponible au prix de 57700 E (Frais de Notaire inclus (10% env).

Dans le prix : Maison (Pompe à chaleur ATLANTIC)+ Toutes les garanties et assurances obligatoires comprises

avec Frais annexes : Ouverture des compteurs d'eau + Liaison B (EDF + TEL) + implantation maison par géomètre + mise en service pompe à chaleur + évacuation des terres

Étiquette consommation énergétique > A
Pour une étude personnalisée de votre projet, contactez notre agence de TOURS au 02 47 66 11 75.

MAISONS LE MASSON - TOURS
8, avenue de l'Alouette
37200 TOURS
Tel : 02.47.66.11.75
E-Mail : tours@maisonslemasson.com

catalogue PDF généré par http://www.repimmo.com

Sous réserve des prix et des disponibilités de nos partenaires fonciers.

Photos non contractuelles.

Annonce visible sur http://www.repimmo.com sous la REF n°18129590

voir tous les détails sur ce bien http://www.repimmo.com/petite_annonces_immobiliere/18129590/maison-a_vendre-athee_sur_cher-37.php

MAISONS LE MASSON - TOURS
8, avenue de l'Alouette
37200 TOURS
Tel : 02.47.66.11.75
E-Mail : tours@maisonslemasson.com

catalogue PDF généré par http://www.repimmo.com

Vente Maison LUYNES (Indre et loire - 37)

Surface : 80 m2

Surface terrain : 500 m2

Surface séjour : 38 m2

Nb pièces : 5 pièces

Chambres : 3 chambres

Prix : 203530 €

Réf : LUYNES_CMP -

Description détaillée :
Maison à construire.

Devenez propriétaire avec les MAISONS LE MASSON
1er Constructeur du GRAND OUEST.
Une maison au meilleur rapport QUALITÉ / PRIX.

Maison Compact, Type 5 de 80 m² avec 3 chambres avec placards. Un bel espace de vie avec lumière traversante de 38 m² (Salon, Salle à manger et cuisine).
Possibilité garage.
Chaque construction est certifiée RE2020.

Sur un terrain de 314 m² disponible au prix de 81 800 E (Frais de Notaire inclus (10% env).

Dans le prix : Maison (Pompe à chaleur ATLANTIC)+ Toutes les garanties et assurances obligatoires comprises

Avec Frais annexes : Ouverture des compteurs d'eau + Liaison B (EDF + TEL) + implantation maison par géomètre + mise en service pompe à chaleur.

Étiquette consommation énergétique > A
Pour une étude personnalisée de votre projet, contactez notre agence de TOURS au 02 47 66 11 75.

MAISONS LE MASSON - TOURS
8, avenue de l'Alouette
37200 TOURS
Tel : 02.47.66.11.75
E-Mail : tours@maisonslemasson.com

catalogue PDF généré par http://www.repimmo.com

Sous réserve des prix et des disponibilités de nos partenaires fonciers.

Photos non contractuelles.

Annonce visible sur http://www.repimmo.com sous la REF n°17985474

voir tous les détails sur ce bien http://www.repimmo.com/petite_annonces_immobiliere/17985474/maison-a_vendre-luynes-37.php

MAISONS LE MASSON - TOURS
8, avenue de l'Alouette
37200 TOURS
Tel : 02.47.66.11.75
E-Mail : tours@maisonslemasson.com

catalogue PDF généré par http://www.repimmo.com

Vente Maison MONTLOUIS-SUR-LOIRE (Indre et loire - 37)

Surface : 83 m2

Surface terrain : 1002 m2

Surface séjour : 40 m2

Nb pièces : 5 pièces

Chambres : 3 chambres

Prix : 276089 €

Réf : montlouissurloiree -

Description détaillée :

Nous vous proposons à la construction une jolie maison plain-pied prête à décorer, idéalement située dans un lotissement, à MONTLOUIS SUR LOIRE. Village alliant charme, tranquillité et proche de toutes commodités et à moins de 20 minutes de TOURS.

MAISONS LE MASSON TOURS vous propose : une jolie maison de plain-pied de 85 m2 habitables avec un garage de 14 m2. Ce plain-pied se distingue par son agencement lumineux et optimisé dès l'entrée, s'ouvrant sur un grand salon et cuisine moderne. Ce grand plain-pied dispose de trois chambres bien délimitées garantissent intimité et confort, accompagnées d'une salle de bain et de WC séparés. Cette maison répond aux nouvelles normes RE 2020 économie d'énergie.

N'hésitez pas à nous contacter afin d'obtenir les plans et le devis détaillés de cette maison. Cette construction sera réalisée par Maisons Le Masson Tours. Votre agence au 11 rue de la fontaine de mié, SAINT-CYR-SUR-LOIRE 37540, Du lundi au vendredi : 9h-12h / 14h-19h et le Samedi : 9h-12h / 14h-18h

Sur un grand terrain disponible apporté par notre partenaire foncier. Terrains viabilisés, dommage ouvrage... comprise dans le prix de l'annonce de 130 000 E.

voir tous les détails sur ce bien http://www.repimmo.com/petite_annonces_immobiliere/17925523/maison-a_vendre-montlouis_sur_loire-37.php

MAISONS LE MASSON - TOURS
8, avenue de l'Alouette
37200 TOURS
Tel : 02.47.66.11.75
E-Mail : tours@maisonslemasson.com

catalogue PDF généré par http://www.repimmo.com

Vente Maison AZAY-SUR-CHER (Indre et loire - 37)

Surface : 70 m2

Surface terrain : 474 m2

Surface séjour : 37 m2

Prix : 214464 €

Réf : azayyds -

Description détaillée :

Construisez votre maison avec MAISONS LE MASSON

1er constructeur du GRAND OUEST - Faites le choix d'un habitat moderne, confortable et économique, au meilleur rapport QUALITÉ / PRIX.

Votre maison plain-pied de 70 m² avec garage attenant :

2 chambres équipées de placards pour optimiser vos rangements,

Un superbe espace de vie traversant de 38 m², alliant salon, salle à manger et cuisine dans une ambiance lumineuse et conviviale,

Possibilité d'aménager les combles pour un futur agrandissement selon vos envies,

Garage de 20 m² inclus, pratique et spacieux.

Chaque maison est certifiée RE2020, vous garantissant des économies d'énergie et un habitat respectueux de l'environnement.

Un prix exceptionnel pour un projet clé en main !

Terrain de 522 m² inclus,

Prix total : 89 000 E, frais de notaire compris (environ 10 %).

Ce prix comprend :

Maison équipée d'un plancher chauffant et d'une pompe à chaleur ATLANTIC,

Pose et carrelage dans toutes les pièces (hors chambres),

Branchement, remblais, adaptation au sol (vide sanitaire),

Toutes les garanties et assurances obligatoires pour votre sérénité.

MAISONS LE MASSON - TOURS
8, avenue de l'Alouette
37200 TOURS
Tel : 02.47.66.11.75
E-Mail : tours@maisonslemasson.com

catalogue PDF généré par http://www.repimmo.com

Frais annexes déjà pris en charge :
Ouverture des compteurs d'eau,
Liaison B (EDF + téléphone),
Implantation de la maison par un géomètre,
Mise en service de la pompe à chaleur,

Classe énergétique : A - Optez pour une maison économe et respectueuse de la planète !

Prêt à concrétiser votre projet ?
Contactez notre agence de TOURS au 02 47 66 11 75 pour une étude personnalisée et bénéficiez de nos conseils d'experts.

Offre limitée ! Ce tarif est valable sous réserve des disponibilités de nos partenaires fonciers.

Photos non contractuelles. Faites de votre rêve une réalité dès aujourd'hui !

Annonce visible sur http://www.repimmo.com sous la REF n°17925522

voir tous les détails sur ce bien http://www.repimmo.com/petite_annonces_immobiliere/17925522/maison-a_vendre-azay_sur_cher-37.php

MAISONS LE MASSON - TOURS
8, avenue de l'Alouette
37200 TOURS
Tel : 02.47.66.11.75
E-Mail : tours@maisonslemasson.com

catalogue PDF généré par http://www.repimmo.com

Vente Maison SAINT-PIERRE-DES-CORPS (Indre et loire - 37)

Surface : 104 m2

Surface terrain : 400 m2

Surface séjour : 36 m2

Nb pièces : 6 pièces

Chambres : 4 chambres

Prix : 238123 €

Réf : stpierre -

Description détaillée :
Maison à construire.

Devenez propriétaire avec les MAISONS LE MASSON
1 er Constructeur du GRAND OUEST.
Une maison au meilleur rapport QUALITÉ / PRIX.

Maison combles aménagés Type 6 de 114 m² au sol, 4 chambres à étage. Avec garage.
Chaque construction est certifiée RE2020.

Sur un terrain de 400 m² env. Disponible au prix de 99 717 E (Frais de Notaire inclus (9% env).

Dans le prix : Maison (plancher chauffant + Pompe à chaleur ATLANTIC + pose et carrelage sur tous les sols sauf chambres) + branchement, remblais, adaptation au sol (vide sanitaire) + Toutes les garanties et assurances obligatoires comprises

Frais annexes : Ouverture des compteurs d'eau + Liaison B (EDF + TEL) + implantation maison par géomètre + mise en service pompe à chaleur.

Étiquette consommation énergétique > A
Pour une étude personnalisée de votre projet, contactez notre agence de TOURS au 02 47 66 11 75.

MAISONS LE MASSON - TOURS
8, avenue de l'Alouette
37200 TOURS
Tel : 02.47.66.11.75
E-Mail : tours@maisonslemasson.com

catalogue PDF généré par http://www.repimmo.com

Sous réserve des prix et des disponibilités de nos partenaires fonciers.

Photos non contractuelles.

Annonce visible sur http://www.repimmo.com sous la REF n°17671041

voir tous les détails sur ce bien http://www.repimmo.com/petite_annonces_immobiliere/17671041/maison-a_vendre-saint_pierre_des_corps-37.php

MAISONS LE MASSON - TOURS
8, avenue de l'Alouette
37200 TOURS
Tel : 02.47.66.11.75
E-Mail : tours@maisonslemasson.com

catalogue PDF généré par http://www.repimmo.com

Vente Maison MONNAIE (Indre et loire - 37)

Surface : 70 m2

Surface terrain : 400 m2

Nb pièces : 4 pièces

Chambres : 2 chambres

Prix : 186912 €

Réf : monnaie2 -

Description détaillée :
Maison à construire.

Devenez propriétaire avec les MAISONS LE MASSON
1er Constructeur du GRAND OUEST.
Une maison au meilleur rapport QUALITÉ / PRIX.

Maison plain-pied garage attenant Type 4 de 70m² avec 2 chambres avec placards. Un bel espace de vie avec lumière traversante de 38 m² (Salon, Salle à manger et cuisine). Possibilité combles aménageable pour un futur aménagement. Chaque construction est certifiée RE2020.

Sur un terrain de 500m² disponible au prix de 75 454 E (Frais de Notaire inclus (10% env).

Dans le prix : Maison (Pompe à chaleur ATLANTIC + pose et carrelage sur tous les sols sauf chambres) + branchement, remblais, adaptation au sol (vide sanitaire) + Toutes les garanties et assurances obligatoires comprises

Frais annexes : Ouverture des compteurs d'eau + Liaison B (EDF + TEL) + implantation maison par géomètre + mise en service pompe à chaleur.

Étiquette consommation énergétique > A
Pour une étude personnalisée de votre projet contactez notre agence de TOURS au 02 47 66 11 75.

MAISONS LE MASSON - TOURS
8, avenue de l'Alouette
37200 TOURS
Tel : 02.47.66.11.75
E-Mail : tours@maisonslemasson.com

catalogue PDF généré par http://www.repimmo.com

Sous réserve des prix et des disponibilités de nos partenaires fonciers.

Photos non contractuelles.

Annonce visible sur http://www.repimmo.com sous la REF n°17671038

voir tous les détails sur ce bien http://www.repimmo.com/petite_annonces_immobiliere/17671038/maison-a_vendre-monnaie-37.php

MAISONS LE MASSON - TOURS
8, avenue de l'Alouette
37200 TOURS
Tel : 02.47.66.11.75
E-Mail : tours@maisonslemasson.com

catalogue PDF généré par http://www.repimmo.com

Vente Maison AMBOISE (Indre et loire - 37)

Surface : 83 m2

Surface terrain : 450 m2

Surface séjour : 40 m2

Nb pièces : 5 pièces

Chambres : 3 chambres

Prix : 207500 €

Réf : amboiselu -

Description détaillée :
Maison à construire.

Devenez propriétaire avec les MAISONS LE MASSON
1er Constructeur du GRAND OUEST.
Une maison au meilleur rapport QUALITÉ / PRIX.

Maison plain-pied garage incorporé Type 5 de 83.49 m² avec 3 chambres avec placards. Un bel espace de vie avec lumière traversante de 40 m² (Salon, Salle à manger et cuisine). Un Garage de 14m². Possibilité combles aménageable pour un futur aménagement.
Chaque construction est certifiée RE2020.

Sur un terrain de 450m2 disponible au prix de 85 000 E (Frais de Notaire inclus (10% env).

Dans le prix : Maison (plancher chauffant + Pompe à chaleur ATLANTIC + branchement, remblais, adaptation au sol (vide sanitaire)+ Toutes les garanties et assurances obligatoires comprises

avec Frais annexes : Ouverture des compteurs d'eau + Liaison B (EDF + TEL) + implantation maison par géomètre + mise en service pompe à chaleur + évacuation des terres

Étiquette consommation énergétique > A
Pour une étude personnalisée de votre projet contactez notre agence de TOURS au 02 47 66 11 75.

MAISONS LE MASSON - TOURS
8, avenue de l'Alouette
37200 TOURS
Tel : 02.47.66.11.75
E-Mail : tours@maisonslemasson.com

catalogue PDF généré par http://www.repimmo.com

Sous réserve des prix et des disponibilités de nos partenaires fonciers.

Photos non contractuelles.

Annonce visible sur http://www.repimmo.com sous la REF n°17671034

voir tous les détails sur ce bien http://www.repimmo.com/petite_annonces_immobiliere/17671034/maison-a_vendre-amboise-37.php

MAISONS LE MASSON - TOURS
8, avenue de l'Alouette
37200 TOURS
Tel : 02.47.66.11.75
E-Mail : tours@maisonslemasson.com

catalogue PDF généré par http://www.repimmo.com

Vente Maison SAINT-LAURENT-EN-GATINES (Indre et loire - 37)

Surface : 75 m2

Surface terrain : 450 m2

Surface séjour : 38 m2

Nb pièces : 5 pièces

Chambres : 3 chambres

Prix : 186078 €

Réf : saintlaurentgatin -

Description détaillée :
Maison à construire.

Devenez propriétaire avec les MAISONS LE MASSON
1 er Constructeur du GRAND OUEST.
Une maison au meilleur rapport QUALITÉ / PRIX.

Maison plain-pied, garage incorporé Type 5 de 75 m² avec 3 chambres avec placards. Un bel espace de vie avec lumière traversante de 38 m² (Salon, Salle à manger et cuisine). Un Garage de 14m². Possibilité combles aménageable pour un futur aménagement.
Chaque construction est certifiée RE2020.

Sur un terrain de 476 m² disponible au prix de 58 200 E (Frais de Notaire inclus (10 % env).

Dans le prix : Maison (plancher chauffant + Pompe à chaleur ATLANTIC + pose et carrelage sur tous les sols sauf chambres) + branchement, remblais, adaptation au sol (vide sanitaire)+ Toutes les garanties et assurances obligatoires comprises

avec Frais annexes : Ouverture des compteurs d'eau + Liaison B (EDF + TEL) + implantation maison par géomètre + mise en service pompe à chaleur

Étiquette consommation énergétique > A

MAISONS LE MASSON - TOURS
8, avenue de l'Alouette
37200 TOURS
Tel : 02.47.66.11.75
E-Mail : tours@maisonslemasson.com

catalogue PDF généré par http://www.repimmo.com

Pour une étude personnalisée de votre projet, contactez notre agence de TOURS au 02 47 66 11 75.

Sous réserve des prix et des disponibilités de nos partenaires fonciers.

Photos non contractuelles.

Annonce visible sur http://www.repimmo.com sous la REF n°17671033

voir tous les détails sur ce bien http://www.repimmo.com/petite_annonces_immobiliere/17671033/maison-a_vendre-saint_laurent_en_gatines-37.php

MAISONS LE MASSON - TOURS
8, avenue de l'Alouette
37200 TOURS
Tel : 02.47.66.11.75
E-Mail : tours@maisonslemasson.com

catalogue PDF généré par http://www.repimmo.com

Vente Maison NEUILLE-PONT-PIERRE (Indre et loire - 37)

Surface : 70 m2

Surface terrain : 400 m2

Surface séjour : 37 m2

Nb pièces : 4 pièces

Chambres : 2 chambres

Prix : 157888 €

Réf : NEUILLE_PONT_PIERRE -

Description détaillée :
Maison à construire.

Devenez propriétaire avec les MAISONS LE MASSON
1er Constructeur du GRAND OUEST.
Une maison au meilleur rapport QUALITÉ / PRIX.

Maison plain-pied, garage attenant Type 4 de 70 m² avec 2 chambres avec placards. Un bel espace de vie avec lumière traversante de 38 m² (Salon, Salle à manger et cuisine).
Possibilité combles aménageable pour un futur aménagement et garage en option.
Chaque construction est certifiée RE2020.

Sur un terrain de 446 m² disponible au prix de 44 690 E (Frais de Notaire inclus (10 % env).

Dans le prix : Maison (plancher chauffant + Pompe à chaleur ATLANTIC + pose et carrelage sur tous les sols sauf chambres) + branchement, remblais, adaptation au sol (vide sanitaire) + Toutes les garanties et assurances obligatoires comprises

Frais annexes : Viabilisation + Ouverture des compteurs d'eau + Liaison B (EDF + TEL) + implantation maison par géomètre + mise en service pompe à chaleur + évacuation des terres

Étiquette consommation énergétique > A

MAISONS LE MASSON - TOURS
8, avenue de l'Alouette
37200 TOURS
Tel : 02.47.66.11.75
E-Mail : tours@maisonslemasson.com

catalogue PDF généré par http://www.repimmo.com

Pour une étude personnalisée de votre projet contactez notre agence de TOURS au 02 47 66 11 75.

Sous réserve des prix et des disponibilités de nos partenaires fonciers.

Photos non contractuelles.

Annonce visible sur http://www.repimmo.com sous la REF n°17668661

voir tous les détails sur ce bien http://www.repimmo.com/petite_annonces_immobiliere/17668661/maison-a_vendre-neuille_pont_pierre-37.php

MAISONS LE MASSON - TOURS
8, avenue de l'Alouette
37200 TOURS
Tel : 02.47.66.11.75
E-Mail : tours@maisonslemasson.com

catalogue PDF généré par http://www.repimmo.com

Vente Maison CHANCAY (Indre et loire - 37)

Surface : 91 m2

Surface terrain : 494 m2

Surface séjour : 45 m2

Nb pièces : 5 pièces

Chambres : 3 chambres

Prix : 225293 €

Réf : chancay -

Description détaillée :
Maison à construire.

Devenez propriétaire avec les MAISONS LE MASSON
1 er Constructeur du GRAND OUEST.
Une maison au meilleur rapport QUALITÉ / PRIX.

Maison combles aménagés Type 5 de 104 m² au sol, 3 chambres avec placards à l'étage. Une grande pièce à vivre avec lumière traversante de 45 m² (Salon, Salle à manger et cuisine). Possibilité d'un garage de 20 m², 29 m² ou 40 m². Chaque construction est certifiée RE2020.

Sur un terrain de 494 m² disponible au prix de 89 450 E (Frais de Notaire inclus (10 % env).

Dans le prix : Maison (plancher chauffant + Pompe à chaleur ATLANTIC + pose et carrelage sur tous les sols sauf chambres) + branchement, remblais, adaptation au sol (vide sanitaire) + Toutes les garanties et assurances obligatoires comprises.

Frais annexes : Ouverture des compteurs d'eau + Liaison B (EDF + TEL) + implantation maison par géomètre + mise en service pompe à chaleur.

Étiquette consommation énergétique > A
Pour une étude personnalisée de votre projet, contactez notre agence de TOURS au 02 47 66 11 75.

MAISONS LE MASSON - TOURS
8, avenue de l'Alouette
37200 TOURS
Tel : 02.47.66.11.75
E-Mail : tours@maisonslemasson.com

catalogue PDF généré par http://www.repimmo.com

Sous réserve des prix et des disponibilités de nos partenaires fonciers.

Photos non contractuelles.

Annonce visible sur http://www.repimmo.com sous la REF n°17545236

voir tous les détails sur ce bien http://www.repimmo.com/petite_annonces_immobiliere/17545236/maison-a_vendre-chancay-37.php

MAISONS LE MASSON - TOURS
8, avenue de l'Alouette
37200 TOURS
Tel : 02.47.66.11.75
E-Mail : tours@maisonslemasson.com

catalogue PDF généré par http://www.repimmo.com

Vente Maison BLERE (Indre et loire - 37)

Surface : 83 m2

Surface séjour : 40 m2

Nb pièces : 5 pièces

Chambres : 3 chambres

Prix : 208000 €

Réf : blere -

Description détaillée :
Maison à construire.

Devenez propriétaire avec les MAISONS LE MASSON
1er Constructeur du GRAND OUEST.
Une maison au meilleur rapport QUALITÉ / PRIX.

Maison plain-pied, garage incorporé Type 5 de 83.49 m² avec 3 chambres avec placards. Un bel espace de vie avec lumière traversante de 40 m² (Salon, Salle à manger et cuisine). Un Garage de 14m². Possibilité combles aménageable pour un futur aménagement.
Chaque construction est certifiée RE2020.

Sur un terrain de 450 m² disponible au prix de 77 000 E (Frais de Notaire inclus (10% env).

Dans le prix : Maison (Pompe à chaleur ATLANTIC)+ Toutes les garanties et assurances obligatoires comprises

avec Frais annexes : Ouverture des compteurs d'eau + Liaison B (EDF + TEL) + implantation maison par géomètre + mise en service pompe à chaleur + évacuation des terres

Étiquette consommation énergétique > A
Pour une étude personnalisée de votre projet, contactez notre agence de TOURS au 02 47 66 11 75.

MAISONS LE MASSON - TOURS
8, avenue de l'Alouette
37200 TOURS
Tel : 02.47.66.11.75
E-Mail : tours@maisonslemasson.com

catalogue PDF généré par http://www.repimmo.com

Sous réserve des prix et des disponibilités de nos partenaires fonciers.

Photos non contractuelles.

Annonce visible sur http://www.repimmo.com sous la REF n°17545235

voir tous les détails sur ce bien http://www.repimmo.com/petite_annonces_immobiliere/17545235/maison-a_vendre-blere-37.php

MAISONS LE MASSON - TOURS
8, avenue de l'Alouette
37200 TOURS
Tel : 02.47.66.11.75
E-Mail : tours@maisonslemasson.com

catalogue PDF généré par http://www.repimmo.com

Vente Maison CHAMBOURG-SUR-INDRE (Indre et loire - 37)

Surface : 70 m2

Surface terrain : 684 m2

Surface séjour : 37 m2

Nb pièces : 4 pièces

Chambres : 2 chambres

Prix : 157888 €

Réf : chambourg -

Description détaillée :
Maison à construire.

Devenez propriétaire avec les MAISONS LE MASSON
1er Constructeur du GRAND OUEST.
Une maison au meilleur rapport QUALITÉ / PRIX.

Maison plain-pied garage attenant Type 4 de 70m² avec 2 chambres avec placards. Un bel espace de vie avec lumière traversante de 38 m² (Salon, Salle à manger et cuisine). Possibilité combles aménageable pour un futur aménagement. Chaque construction est certifiée RE2020.

Sur un terrain de 684m² disponible au prix de 47 751 E (Frais de Notaire inclus (10% env).

Dans le prix : Maison (plancher chauffant + Pompe à chaleur ATLANTIC + pose et carrelage sur tous les sols sauf chambres) + Garage 20m² + branchement, remblais, adaptation au sol (vide sanitaire) + Toutes les garanties et assurances obligatoires comprises

Frais annexes : Viabilisation + Ouverture des compteurs d'eau + Liaison B (EDF + TEL) + implantation maison par géomètre + mise en service pompe à chaleur + évacuation des terres

Étiquette consommation énergétique > A
Pour une étude personnalisée de votre projet contactez notre agence de TOURS au 02 47 66 11 75.

MAISONS LE MASSON - TOURS
8, avenue de l'Alouette
37200 TOURS
Tel : 02.47.66.11.75
E-Mail : tours@maisonslemasson.com

catalogue PDF généré par http://www.repimmo.com

Sous réserve des prix et des disponibilités de nos partenaires fonciers.

Photos non contractuelles.

Annonce visible sur http://www.repimmo.com sous la REF n°17545234

voir tous les détails sur ce bien http://www.repimmo.com/petite_annonces_immobiliere/17545234/maison-a_vendre-chambourg_sur_indre-37.php

MAISONS LE MASSON - TOURS
8, avenue de l'Alouette
37200 TOURS
Tel : 02.47.66.11.75
E-Mail : tours@maisonslemasson.com

catalogue PDF généré par http://www.repimmo.com

Vente Maison SAINTE-MAURE-DE-TOURAINE (Indre et loire - 37)

Surface : 115 m2

Surface terrain : 411 m2

Surface séjour : 33 m2

Nb pièces : 6 pièces

Chambres : 4 chambres

Prix : 211956 €

Réf : SAINTE_MAURE -

Description détaillée :
Maison à construire.

Devenez propriétaire avec les MAISONS LE MASSON
1er Constructeur du GRAND OUEST.
Une maison au meilleur rapport QUALITÉ / PRIX.

Maison Toit-Plat Type 6 - 9.5m de 115 m² avec 4 chambres avec placards dont une au rez-de-chaussée avec salle d'eau privative. Un bel espace de vie avec lumière traversante de 37 m² (Salon, Salle à manger et cuisine). Un Garage de 15m². Possibilité d'un double garage.
Chaque construction est certifiée RE2020.

Sur un terrain de 411m² disponible au prix de 53 111 E (Frais de Notaire inclus (10% env).**

Dans le prix : Maison (Pompe à chaleur ATLANTIC) + branchement, remblais, adaptation au sol (vide sanitaire) + Toutes les garanties et assurances obligatoires comprises

Frais annexes : Ouverture des compteurs d'eau + Liaison B (EDF + TEL) + implantation maison par géomètre + mise en service pompe à chaleur.

Étiquette consommation énergétique > A
Pour une étude personnalisée de votre projet, contactez notre agence de TOURS au 02 47 66 11 75.

MAISONS LE MASSON - TOURS
8, avenue de l'Alouette
37200 TOURS
Tel : 02.47.66.11.75
E-Mail : tours@maisonslemasson.com

catalogue PDF généré par http://www.repimmo.com

**Sous réserve des prix et des disponibilités de nos partenaires fonciers.

Photos non contractuelles.

Annonce visible sur http://www.repimmo.com sous la REF n°17448546

voir tous les détails sur ce bien http://www.repimmo.com/petite_annonces_immobiliere/17448546/maison-a_vendre-sainte_maure_de_touraine-37.php

MAISONS LE MASSON - TOURS
8, avenue de l'Alouette
37200 TOURS
Tel : 02.47.66.11.75
E-Mail : tours@maisonslemasson.com

catalogue PDF généré par http://www.repimmo.com

Vente Maison NOTRE-DAME-D'OE (Indre et loire - 37)

Surface : 70 m2

Surface terrain : 373 m2

Surface séjour : 39 m2

Nb pièces : 4 pièces

Chambres : 2 chambres

Prix : 221233 €

Réf : NOTRE_DAME_DOE -

Description détaillée :
Maison à construire.

Devenez propriétaire avec les MAISONS LE MASSON
1er Constructeur du GRAND OUEST.
Une maison au meilleur rapport QUALITÉ / PRIX.

Maison Combles Aménagés Type 4 de 70 m² au sol. 2 chambres, dont une au rez-de-chaussée avec salle d'eau. Un bel espace de vie avec lumière traversante de 39 m² (Salon, Salle à manger et cuisine).
Chaque construction est certifiée RE2020.

Sur un terrain de 373m² disponible au prix de 101675 E (Frais de Notaire inclus (10% env).**

Dans le prix : Maison (plancher chauffant + Pompe à chaleur ATLANTIC + pose et carrelage sur tous les sols sauf chambres) + branchement, remblais, adaptation au sol (vide sanitaire) Toutes les garanties et assurances obligatoires comprises

Frais annexes : Ouverture des compteurs d'eau + Liaison B (EDF + TEL) + implantation maison par géomètre + mise en service pompe à chaleur.

Étiquette consommation énergétique > A
Pour une étude personnalisée de votre projet contactez notre agence de TOURS au 02 47 66 11 75.

MAISONS LE MASSON - TOURS
8, avenue de l'Alouette
37200 TOURS
Tel : 02.47.66.11.75
E-Mail : tours@maisonslemasson.com

catalogue PDF généré par http://www.repimmo.com

**Sous réserve des prix et des disponibilités de nos partenaires fonciers.

Photos non contractuelles.

Annonce visible sur http://www.repimmo.com sous la REF n°17448545

voir tous les détails sur ce bien http://www.repimmo.com/petite_annonces_immobiliere/17448545/maison-a_vendre-notre_dame_d_oe-37.php

MAISONS LE MASSON - TOURS
8, avenue de l'Alouette
37200 TOURS
Tel : 02.47.66.11.75
E-Mail : tours@maisonslemasson.com

catalogue PDF généré par http://www.repimmo.com

Vente Maison CHATEAU-LA-VALLIERE (Indre et loire - 37)

Surface : 83 m2

Surface terrain : 1002 m2

Surface séjour : 40 m2

Nb pièces : 5 pièces

Chambres : 3 chambres

Prix : 182170 €

Réf : CHATEAULAVALIERE -

Description détaillée :
Maison à construire.

Devenez propriétaire avec les MAISONS LE MASSON
1er Constructeur du GRAND OUEST.
Une maison au meilleur rapport QUALITÉ / PRIX.

Maison plain-pied, garage incorporé Type 5 de 83.49 m² avec 3 chambres avec placards. Un bel espace de vie avec lumière traversante de 40 m² (Salon, Salle à manger et cuisine). Un Garage de 14m². Possibilité combles aménageable pour un futur aménagement.
Chaque construction est certifiée RE2020.

Sur un terrain de 1002m² disponible au prix de 52 039 E (Frais de Notaire inclus (10% env).

Dans le prix : Maison (Pompe à chaleur ATLANTIC + branchement, remblais, adaptation au sol (vide sanitaire)+ Toutes les garanties et assurances obligatoires comprises

Avec Frais annexes : Ouverture des compteurs d'eau + Liaison B (EDF + TEL) + implantation maison par géomètre + mise en service pompe à chaleur.

Étiquette consommation énergétique > A
Pour une étude personnalisée de votre projet contactez notre agence de TOURS au 02 47 66 11 75.

MAISONS LE MASSON - TOURS
8, avenue de l'Alouette
37200 TOURS
Tel : 02.47.66.11.75
E-Mail : tours@maisonslemasson.com

catalogue PDF généré par http://www.repimmo.com

Sous réserve des prix et des disponibilités de nos partenaires fonciers.

Photos non contractuelles.

Annonce visible sur http://www.repimmo.com sous la REF n°17448543

voir tous les détails sur ce bien http://www.repimmo.com/petite_annonces_immobiliere/17448543/maison-a_vendre-chateau_la_valliere-37.php

MAISONS LE MASSON - TOURS
8, avenue de l'Alouette
37200 TOURS
Tel : 02.47.66.11.75
E-Mail : tours@maisonslemasson.com

catalogue PDF généré par http://www.repimmo.com

Vente Maison SAINTE-MAURE-DE-TOURAINE (Indre et loire - 37)

Surface : 90 m2

Surface terrain : 536 m2

Surface séjour : 45 m2

Nb pièces : 5 pièces

Chambres : 3 chambres

Prix : 196471 €

Réf : sainte_maure_de_toou -

Description détaillée :
Maison à construire.

Devenez propriétaire avec les MAISONS LE MASSON
1er Constructeur du GRAND OUEST.
Une maison au meilleur rapport QUALITÉ / PRIX.

Maison plain-pied garage incorporé Type 5 de 90 m² avec 3 chambres avec placards. Un bel espace de vie avec lumière traversante de 45 m² (Salon, Salle à manger et cuisine). Un Garage de 20m². Possibilité combles aménageable pour un futur aménagement.
Chaque construction est certifiée RE2020.

Sur un terrain de 536m² disponible au prix de 52039 E (Frais de Notaire inclus (10% env).

Dans le prix : Maison (plancher chauffant + Pompe à chaleur ATLANTIC + pose et carrelage sur tous les sols sauf chambres) + branchement, remblais, adaptation au sol (vide sanitaire) + Toutes les garanties et assurances obligatoires comprises

Frais annexes : Ouverture des compteurs d'eau + Liaison B (EDF + TEL) + implantation maison par géomètre + mise en service pompe à chaleur + évacuation des terres

Étiquette consommation énergétique > A

MAISONS LE MASSON - TOURS
8, avenue de l'Alouette
37200 TOURS
Tel : 02.47.66.11.75
E-Mail : tours@maisonslemasson.com

catalogue PDF généré par http://www.repimmo.com

Pour une étude personnalisée de votre projet contactez notre agence de TOURS au 02 47 66 11 75.

Sous réserve des prix et des disponibilités de nos partenaires fonciers.

Photos non contractuelles.

Annonce visible sur http://www.repimmo.com sous la REF n°17402021

voir tous les détails sur ce bien http://www.repimmo.com/petite_annonces_immobiliere/17402021/maison-a_vendre-sainte_maure_de_touraine-37.php

MAISONS LE MASSON - TOURS
8, avenue de l'Alouette
37200 TOURS
Tel : 02.47.66.11.75
E-Mail : tours@maisonslemasson.com

catalogue PDF généré par http://www.repimmo.com

Vente Maison CHANCAY (Indre et loire - 37)

Surface : 104 m2

Surface terrain : 807 m2

Surface séjour : 45 m2

Nb pièces : 6 pièces

Chambres : 4 chambres

Prix : 236982 €

Réf : chancayy -

Description détaillée :
Maison à construire.

Devenez propriétaire avec les MAISONS LE MASSON
1er Constructeur du GRAND OUEST.
Une maison au meilleur rapport QUALITÉ / PRIX.

Maison de Ville garage incorporé Type 6 de 115 m² avec 4 chambres avec placards. Un bel espace de vie avec lumière traversante de 45 m² (Salon, Salle à manger et cuisine). Un Garage de 15m². Possibilité d'un double garage.
Chaque construction est certifiée RE2020.

Sur un terrain de 807 m² disponible au prix de 89 490 E (Frais de Notaire inclus (10% env).

Dans le prix : Maison (Pompe à chaleur ATLANTIC + branchement, remblais, adaptation au sol (vide sanitaire)+ Toutes les garanties et assurances obligatoires comprises

Avec Frais annexes : Ouverture des compteurs d'eau + Liaison B (EDF + TEL) + implantation maison par géomètre + mise en service pompe à chaleur.

Étiquette consommation énergétique > A
Pour une étude personnalisée de votre projet contactez notre agence de TOURS au 02 47 66 11 75.

MAISONS LE MASSON - TOURS
8, avenue de l'Alouette
37200 TOURS
Tel : 02.47.66.11.75
E-Mail : tours@maisonslemasson.com

catalogue PDF généré par http://www.repimmo.com

Sous réserve des prix et des disponibilités de nos partenaires fonciers.

Photos non contractuelles.

Annonce visible sur http://www.repimmo.com sous la REF n°17397618

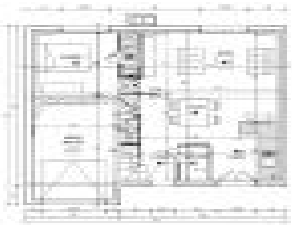

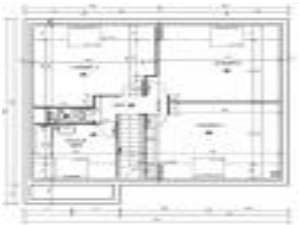

voir tous les détails sur ce bien http://www.repimmo.com/petite_annonces_immobiliere/17397618/maison-a_vendre-chancay-37.php

MAISONS LE MASSON - TOURS
8, avenue de l'Alouette
37200 TOURS
Tel : 02.47.66.11.75
E-Mail : tours@maisonslemasson.com

catalogue PDF généré par http://www.repimmo.com

Vente Maison BEAUMONT-LA-RONCE (Indre et loire - 37)

Surface : 81 m2

Surface terrain : 324 m2

Surface séjour : 37 m2

Nb pièces : 5 pièces

Chambres : 3 chambres

Prix : 173232 €

Réf : BEOMONT -

Description détaillée :
Maison à construire.

Devenez propriétaire avec les MAISONS LE MASSON
1er Constructeur du GRAND OUEST.
Une maison au meilleur rapport QUALITÉ / PRIX.

Maison combles aménagés Type 5 de 81 m² avec 3 chambres avec placards. Un bel espace de vie avec lumière traversante de 37 m² (Salon, Salle à manger et cuisine).
Chaque construction est certifiée RE2020.

Sur un terrain de 324 m² disponible au prix de 42 900 E (Frais de Notaire inclus (10% env).

Dans le prix : Maison (Pompe à chaleur ATLANTIC) + branchement, remblais, adaptation au sol (vide sanitaire) + Toutes les garanties et assurances obligatoires comprises

Frais annexes : Viabilisation + Ouverture des compteurs d'eau + Liaison B (EDF + TEL) + implantation maison par géomètre + mise en service pompe à chaleur .

Étiquette consommation énergétique > A
Pour une étude personnalisée de votre projet contactez notre agence de TOURS au 02 47 66 11 75.

MAISONS LE MASSON - TOURS
8, avenue de l'Alouette
37200 TOURS
Tel : 02.47.66.11.75
E-Mail : tours@maisonslemasson.com

catalogue PDF généré par http://www.repimmo.com

Sous réserve des prix et des disponibilités de nos partenaires fonciers.

Photos non contractuelles.

Annonce visible sur http://www.repimmo.com sous la REF n°17295943

voir tous les détails sur ce bien http://www.repimmo.com/petite_annonces_immobiliere/17295943/maison-a_vendre-beaumont_la_ronce-37.php

MAISONS LE MASSON - TOURS
8, avenue de l'Alouette
37200 TOURS
Tel : 02.47.66.11.75
E-Mail : tours@maisonslemasson.com

catalogue PDF généré par http://www.repimmo.com

Vente Maison NEUILLE-PONT-PIERRE (Indre et loire - 37)

Surface : 101 m2

Surface terrain : 470 m2

Surface séjour : 45 m2

Nb pièces : 6 pièces

Chambres : 4 chambres

Prix : 234070 €

Réf : NEUILLE_PONTPIERRE -

Description détaillée :
Maison à construire.

Devenez propriétaire avec les MAISONS LE MASSON
1er Constructeur du GRAND OUEST.
Une maison au meilleur rapport QUALITÉ / PRIX.

Maison plain-pied garage incorporé Type 6 de 120 m² au sol. 4 chambres, dont une au rez-de-chaussée avec salle d'eau. Un bel espace de vie avec lumière traversante de 45 m² (Salon, Salle à manger et cuisine). Un Garage de 20m².
Possibilité d'un deratellement avec solivage pour un futur aménagement.
Chaque construction est certifiée RE2020.

Sur un terrain de 470m² disponible au prix de 63832 E (Frais de Notaire inclus (10% env).**

Dans le prix : Maison (plancher chauffant + Pompe à chaleur ATLANTIC + pose et carrelage sur tous les sols sauf chambres) + branchement, remblais, adaptation au sol (vide sanitaire) + Garage 3m + Toutes les garanties et assurances obligatoires comprises

Frais annexes : Ouverture des compteurs d'eau + Liaison B (EDF + TEL) + implantation maison par géomètre + mise en service pompe à chaleur + évacuation des terres

Étiquette consommation énergétique > A

MAISONS LE MASSON - TOURS
8, avenue de l'Alouette
37200 TOURS
Tel : 02.47.66.11.75
E-Mail : tours@maisonslemasson.com

catalogue PDF généré par http://www.repimmo.com

Pour une étude personnalisée de votre projet contactez notre agence de TOURS au 02 47 66 11 75.

**Sous réserve des prix et des disponibilités de nos partenaires fonciers.

Photos non contractuelles.

Annonce visible sur http://www.repimmo.com sous la REF n°17274806

voir tous les détails sur ce bien http://www.repimmo.com/petite_annonces_immobiliere/17274806/maison-a_vendre-neuille_pont_pierre-37.php