catalogue PDF généré
par http://www.repimmo.com

VESOUL IMMOBILIER

26 rue georges Genoux 70000 VESOUL

Tel : 03.84.97.50.30

E-Mail : jeromedamidaux@wanadoo.fr

VESOUL IMMOBILIER
26 rue georges Genoux
70000 VESOUL
Tel : 03.84.97.50.30
E-Mail : jeromedamidaux@wanadoo.fr

catalogue PDF généré par http://www.repimmo.com

Location Maison PUSEY (Haute saone - 70)

Surface : 85 m2

Surface terrain : 600 m2

Nb pièces : 4 pièces

Chambres : 3 chambres

SDB : 1 salle de bains

Charges : 70 €

Prix : 850 €/mois

Réf : 867 -

Description détaillée :

Pusey, pavillon mitoyen de type 4 comprenant entrée, cuisine, séjour avec accès terrasse, 3 chambres, sdb, wc, garage, le tout sur environ 6 ares de terrain.

Loyer : 780 E

Charges : 70 E (eau, om, entretien de la chaudière)

Retrouvez l'ensemble de nos biens sur notre site internet

Les informations sur les risques auxquels ce bien est exposé sont disponibles sur le site Géorisques : www. georisques. gouv. fr

Annonce visible sur http://www.repimmo.com sous la REF n°18458767

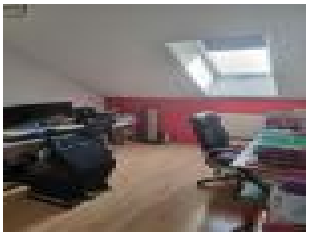

voir tous les détails sur ce bien http://www.repimmo.com/petite_annonces_immobiliere/18458767/maison-location-pusey-70.php

VESOUL IMMOBILIER
26 rue georges Genoux
70000 VESOUL
Tel : 03.84.97.50.30
E-Mail : jeromedamidaux@wanadoo.fr

catalogue PDF généré par http://www.repimmo.com

Vente Maison PLANCHER-BAS (Haute saone - 70)

Surface : 75 m2

Nb pièces : 4 pièces

Chambres : 3 chambres

SDB : 1 salle de bains

Prix : 155000 €

Réf : 2879 -

Description détaillée :

Ici, proche des 1000 étangs, cette maison (95m² au sol), posée sur plus de 20 ares (zone B du cad..) et habitable telle quelle, est lumineuse ! Un rafraîchissement à votre façon lui donnera votre propre énergie ! Une cuisine, 4 pièces (dont un étant une ancienne cuisine d'été), sous-sol complet (garage, cuve, cave à vins, atelier). Distance approximative : Champagney gare SNCF 6km, Belfort centre 20km, la Planche des Belles Filles 24km, Lure 24km, Basel 80km, Mulhouse 60km. Pourquoi attendre ... ? Contacter moi au
060798924 (Philippe BOUX) - 30 ans d'expériences en transactions immobilières avec + de 4500 réalisations. Aussi, je vous garantie mon accompagnement tel que vous le souhaiterez, jusqu'à la signature définitive chez le notaire ! A bientôt !)

D-Text - Liebe Gäste, ich spreche auch Deutsch und sogar Schwyzerdütsch. Vom ersten Hausbesuch bis zum Notar, begleite ich Sie in Ihrer Sprache auf Ihrem Weg, nach Ihrem Tempo, bis zum Besitz einer Liegenschaft in unserer Région Sud-Vogesen/Haute Saône/1000 Seen Gebiet. Falls dieses Inserat nichts für Sie ist, dann kann ich spezifisch für Sie Ihre Traum Liegenschaft Suchen. Rufen Sie mich einfach an, Ich bleibe gerne zur Verfügung. Beratung und Immo-juristische Kenntnisse sind meine Spezialitäten seit über 30 Jahren.

Phillippe BOUX ++33607098924 oder von Frankreich 0607098924. Danke euch im Voraus für Ihr Vertrauen!

Annonce visible sur http://www.repimmo.com sous la REF n°18458766

voir tous les détails sur ce bien http://www.repimmo.com/petite_annonces_immobiliere/18458766/maison-a_vendre-plancher_bas-70.php

VESOUL IMMOBILIER
26 rue georges Genoux
70000 VESOUL
Tel : 03.84.97.50.30
E-Mail : jeromedamidaux@wanadoo.fr

catalogue PDF généré par http://www.repimmo.com

Vente Maison MAGNIVRAY (Haute saone - 70)

Surface : 100 m2

Surface terrain : 450 m2

Surface séjour : 23 m2

Chambres : 2 chambres

SDB : 1 salle de bains

Prix : 133000 €

Réf : 2885 -

Description détaillée :

Dans le paisible écrin de Magnivray (70300), là où la nature murmure à l'oreille des âmes en quête de sérénité, s'élève une maison de charme de 100 m², posée délicatement sur un terrain de 450 m², entre cour, jardin et soupirs d'été.

Derrière son portail, un monde intime se dévoile :
Un salon baigné de lumière, promesse de douces soirées
Une cuisine à habiter, où mijoter souvenirs et tendresse
Trois chambres, cocons de calme pour des rêves à inventer
Un cellier discret, gardien silencieux de vos trésors
Un garage, fidèle abri pour vos départs comme vos retours

Le jardin, lui, vous tend les bras :
Un carré de verdure pour semer, jouer, aimer...
Une cour, pierre et terre mêlées, où les rires résonnent.

Ici, le temps ralentit. On y entend les saisons danser.
Un lieu à vivre, à créer, à chérir.

ag na ou re.
ris t e ur georisques.

voir tous les détails sur ce bien http://www.repimmo.com/petite_annonces_immobiliere/18455974/maison-a_vendre-magnivray-70.php

VESOUL IMMOBILIER
26 rue georges Genoux
70000 VESOUL
Tel : 03.84.97.50.30
E-Mail : jeromedamidaux@wanadoo.fr

catalogue PDF généré par http://www.repimmo.com

Location Appartement PORT-SUR-SAONE (Haute saone - 70)

Surface : 71 m2

Nb pièces : 3 pièces

Chambres : 2 chambres

SDB : 1 salle de bains

Charges : 15 €

Prix : 535 €/mois

Réf : 868 -

Description détaillée :

Port-sur-Saône, appartement de type 3 comprenant coin cuisine ouvert sur séjour, deux chambres, sdb, wc, buanderie, cave, garage, place de parking

Loyer : 520 E

Charges : 15 E (entretien de la chaudière, électricité des communs)

Retrouvez l'ensemble de nos biens sur notre site internet

Les informations sur les risques auxquels ce bien est exposé sont disponibles sur le site Géorisques : www. georisques. gouv. fr

Annonce visible sur http://www.repimmo.com sous la REF n°18447570

voir tous les détails sur ce bien http://www.repimmo.com/petite_annonces_immobiliere/18447570/appartement-location-port_sur_saone-70.php

VESOUL IMMOBILIER
26 rue georges Genoux
70000 VESOUL
Tel : 03.84.97.50.30
E-Mail : jeromedamidaux@wanadoo.fr

catalogue PDF généré par http://www.repimmo.com

Location Appartement VESOUL (Haute saone - 70)

Surface : 32 m2

Nb pièces : 1 pièce

Chambres : 1 chambre

SDB : 1 salle de bains

Charges : 120 €

Prix : 540 €/mois

Réf : 862 -

Description détaillée :

Vesoul proche centre, appartement de type 1 meublé comprenant une cuisine, une pièce principale, sdb avec wc, petite terrasse.

Loyer : 420 E

Charges : 120 E (chauffage, eau, électricité, om)

Retrouvez l'ensemble de nos biens sur notre site internet

Les informations sur les risques auxquels ce bien est exposé sont disponibles sur le site Géorisques : www. georisques. gouv. fr

Annonce visible sur http://www.repimmo.com sous la REF n°18447569

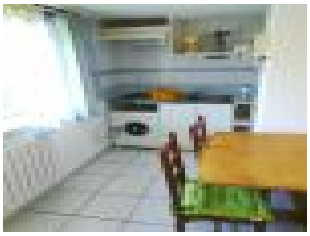

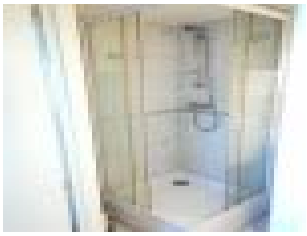

voir tous les détails sur ce bien http://www.repimmo.com/petite_annonces_immobiliere/18447569/appartement-location-vesoul-70.php

VESOUL IMMOBILIER
26 rue georges Genoux
70000 VESOUL
Tel : 03.84.97.50.30
E-Mail : jeromedamidaux@wanadoo.fr

catalogue PDF généré par http://www.repimmo.com

Vente Maison FAUCOGNEY-ET-LA-MER (Haute saone - 70)

Surface : 200 m2

Prix : 89000 €

Réf : 2876 -

Description détaillée :

ICI, à FAUCOGNEY-CENTRE BOURG, (600 habitants / C?ur des mille étangs), c'est un immeuble historique avec cour intérieure qui contient une spacieuse partie habitation (env.180m²) et un commerce (env. 200m²) avec vitrine sur rue principale, (avec ou sans fonds de commerce) !

Situation idéale entre Luxeuil les Bains (70300) et Rupt sur Moselle (88160). « Commerçants, boulanger/pâtissier ou pas ..., particuliers, investisseurs, ... Faucogney vous accueille volontiers !

Pour informations et/ou visite, contactez-moi au 0607098924 - Philippe -

D-Info : Liebe Gäste, ich spreche auch Deutsch und sogar Schwyzerdütsch. Vom ersten Hausbesuch bis zum Notar, begleite ich Sie in Ihrer Sprache auf Ihrem Weg, nach Ihrem Tempo, bis zum Besitz einer Liegenschaft in unserer Région Sud-Vogesen/Haute Saône/1000 Seen Gebiet. Falls dieses Inserat nichts für Sie ist, dann kann ich spezifisch für Sie Ihre Traum Liegenschaft Suchen. Rufen Sie mich einfach an, Ich bleibe gerne zur Verfügung. Beratung und Immo-juristische Kenntnisse sind meine Spezialitäten seit über 30 Jahren.

Phillippe BOUX ++33607098924 oder von Frankreich 0607098924. Danke euch im Voraus für Ihr Vertrauen!

Annonce visible sur http://www.repimmo.com sous la REF n°18427030

voir tous les détails sur ce bien http://www.repimmo.com/petite_annonces_immobiliere/18427030/maison-a_vendre-faucogney_et_la_mer-70.php

VESOUL IMMOBILIER
26 rue georges Genoux
70000 VESOUL
Tel : 03.84.97.50.30
E-Mail : jeromedamidaux@wanadoo.fr

catalogue PDF généré par http://www.repimmo.com

Location Appartement VESOUL (Haute saone - 70)

Surface : 56 m2

Nb pièces : 3 pièces

Chambres : 2 chambres

SDB : 1 salle de bains

Charges : 150 €

Prix : 610 €/mois

Réf : 865 -

Description détaillée :

Vesoul, résidence "Le Luxembourg", appartement de type 3 comprenant entrée, cuisine équipée, séjour avec balcon, 2 chambres avec placards, sdb, wc, garage et cave

Loyer : 460 E

Charges : 150 E (chauffage, eau, om, entretien et électricité des communs, syndic)

Retrouvez l'ensemble de nos biens sur notre site internet

Les informations sur les risques auxquels ce bien est exposé sont disponibles sur le site Géorisques : www. georisques. gouv. fr

Annonce visible sur http://www.repimmo.com sous la REF n°18424637

voir tous les détails sur ce bien http://www.repimmo.com/petite_annonces_immobiliere/18424637/appartement-location-vesoul-70.php

VESOUL IMMOBILIER
26 rue georges Genoux
70000 VESOUL
Tel : 03.84.97.50.30
E-Mail : jeromedamidaux@wanadoo.fr

catalogue PDF généré par http://www.repimmo.com

Location Appartement PORT-SUR-SAONE (Haute saone - 70)

Surface : 121 m2

Nb pièces : 3 pièces

Chambres : 2 chambres

SDB : 1 salle de bains

Charges : 40 €

Prix : 540 €/mois

Réf : 863 -

Description détaillée :

Port-sur-Saône, grand appartement de type 3/4 comprenant entrée, cuisine équipée, séjour, 2 chambres, mezzanine, sdb, wc, chaufferie, garage et cave.

Loyer : 500 E

Charges : 40 E (eau, entretien de la chaudière)

Retrouvez l'ensemble de nos annonces sur notre site internet

Les informations sur les risques auxquels ce bien est exposé sont disponibles sur le site Géorisques : www. georisques. gouv. fr

Annonce visible sur http://www.repimmo.com sous la REF n°18421974

voir tous les détails sur ce bien http://www.repimmo.com/petite_annonces_immobiliere/18421974/appartement-location-port_sur_saone-70.php

VESOUL IMMOBILIER
26 rue georges Genoux
70000 VESOUL
Tel : 03.84.97.50.30
E-Mail : jeromedamidaux@wanadoo.fr

catalogue PDF généré par http://www.repimmo.com

Location Appartement CALMOUTIER (Haute saone - 70)

Surface : 70 m2

Nb pièces : 3 pièces

Chambres : 2 chambres

SDB : 1 salle de bains

Charges : 200 €

Prix : 715 €/mois

Réf : 861 -

Description détaillée :

Calmoutier, appartement de type 3 en duplex comprenant séjour avec coin cuisine, 2 chambres avec placards, sdb, wc, buanderie, cave, cour privative.

loyer : 515 E

charges : 200 E (chauffage, entretien de la chaudière)

Retrouvez l'ensemble de nos annonces sur notre site internet

Les informations sur les risques auxquels ce bien est exposé sont disponibles sur le site Géorisques : www. georisques. gouv. fr

Annonce visible sur http://www.repimmo.com sous la REF n°18411035

voir tous les détails sur ce bien http://www.repimmo.com/petite_annonces_immobiliere/18411035/appartement-location-calmoutier-70.php

VESOUL IMMOBILIER
26 rue georges Genoux
70000 VESOUL
Tel : 03.84.97.50.30
E-Mail : jeromedamidaux@wanadoo.fr

catalogue PDF généré par http://www.repimmo.com

Location Maison NEUREY-EN-VAUX (Haute saone - 70)

Surface : 105 m2

Surface terrain : 600 m2

Nb pièces : 4 pièces

Chambres : 3 chambres

SDB : 1 salle de bains

Charges : 50 €

Prix : 720 €/mois

Réf : 860 -

Description détaillée :

Neurey-en-Vaux, maison de village de type 4 comprenant entrée, cuisine équipée, séjour-salon avec accès terrasse, 3 chambres, sdb, wc, cave, le tout sur 6 ares de terrain. Chauffage aérothermie.

Loyer : 670 E

Charges : 50 E (eau, om)

Retrouvez l'ensemble de nos annonces sur notre site internet

Les informations sur les risques auxquels ce bien est exposé sont disponibles sur le site Géorisques : www. georisques. gouv. fr

Annonce visible sur http://www.repimmo.com sous la REF n°18411034

voir tous les détails sur ce bien http://www.repimmo.com/petite_annonces_immobiliere/18411034/maison-location-neurey_en_vaux-70.php

VESOUL IMMOBILIER
26 rue georges Genoux
70000 VESOUL
Tel : 03.84.97.50.30
E-Mail : jeromedamidaux@wanadoo.fr

catalogue PDF généré par http://www.repimmo.com

Vente Maison FAUCOGNEY-ET-LA-MER (Haute saone - 70)

Surface : 200 m2

Surface terrain : 1494 m2

Nb pièces : 7 pièces

Chambres : 4 chambres

SDB : 1 salle de bains

Prix : 189950 €

Réf : 2899A -

Description détaillée :

Secteur 1000 étangs -9 km de Luxeuil, 30km du THILLOT et 35KM de REMIREMONT, dans un PETIT village - grand grenier (sur dalle), dépendances et annexe - bel espace de vie pour votre famille, même si vous êtes artisans et/ou amateurs d'espaces cohérents - idéale aussi pour la réception, chambres d'hôtes, etc.. - La CAMPAGNE des 1000 étangs est ICI devant votre porte - Exposition plein Sud. Pour informations et visite sur RV contactez notre conseiller spécialisé : Philippe BOUX - voir coordonnées en rubrique photos. (Ich spreche auch D und sogar CH-Dütsch, Willkommen !)

Distances approximatives : METZ 185 km, Luxeuil/Bains 9km, Faucogney 7km, Lure 25km, Remiremont 33km, Belfort 65km, Basel 135km, Freiburg/Breisgau 160km, Mulhouse 105km, Colmar 137km, Strasbourg 214km, Luxembourg 215km, Bruxelles 454km Amsterdam 646km, Euroairport 130km, Tgv 33km.

Retrouvez l'ensemble de nos annonces sur notre site internet

D TEXT - Liebe Gäste, ich spreche auch Deutsch und sogar Schwyzerdütsch. Vom ersten Hausbesuch bis zum Notar, begleite ich Sie in Ihrer Sprache auf Ihrem Weg, nach Ihrem Tempo, bis zum Besitz einer Liegenschaft in unserer Région Sud-Vogesen/Haute Saône. Falls dieses Inserat nichts für Sie ist, dann kann ich spezifisch für Sie Ihre Traum Liegenschaft Suche. Rufen Sie mich ungeniert an. Ich bleibe gerne zur Verfügung.

georisques.

voir tous les détails sur ce bien http://www.repimmo.com/petite_annonces_immobiliere/18411033/maison-a_vendre-faucogney_et_la_mer-70.php

VESOUL IMMOBILIER
26 rue georges Genoux
70000 VESOUL
Tel : 03.84.97.50.30
E-Mail : jeromedamidaux@wanadoo.fr

catalogue PDF généré par http://www.repimmo.com

Vente Maison AMAGE (Haute saone - 70)

Surface : 126 m2

Surface terrain : 1684 m2

Chambres : 4 chambres

SDB : 1 salle de bains

Prix : 126500 €

Réf : 2880 -

Description détaillée :

Là où le temps semble suspendu, découvrez cette ancienne ferme de caractère de 126 m² habitables, bercée par le silence des champs. Au rez-de-chaussée, une cuisine aux accents d'antan, un salon chaleureux, un fumoir empreint de souvenirs, une salle de bains et un cellier secret vous accueillent. À l'étage, quatre chambres lumineuses invitent au repos et à la rêverie.

À l'extérieur, deux dépendances racontent leur propre histoire - dont une maisonnette à réinventer, prête à renaître entre vos mains.

Le tout repose sur un écrin de verdure de 1 684 m², propice aux projets les plus doux : potager, verger, ateliers ou simple contemplation.

Un lieu rare, à la croisée du vécu et du possible, pour celles et ceux qui cherchent plus qu'une maison : un coin d'âme.

Retrouvez l'ensemble de nos annonces sur notre site internet

Sehr geehrte Gäste
Ich rede sogar Deutsch und sogar Schwyzerdütsch.Von der ersten Besichtigung bis zum Notar , begleite ich sie in Ihrer Sprache auf Ihrem Weg nach Ihrem Tempo bis zum Besitz einer Liegenschaft in unserer Région Sud-Vogesen/Haute Saône. Falls dieses Inserat nichts für Sie ist, dann kann ich spezifisch für Sie Ihre Traum Liegenschaft suche ! Rufen Sie mich ungeniert an ! Ich bleibe gerne zur Verfügung ! Thierry Theloux 0033 770 118 981 oder von Frankreich 0770118981. Danke euch im Voraus für Ihr Vertrauen !

VESOUL IMMOBILIER
26 rue georges Genoux
70000 VESOUL
Tel : 03.84.97.50.30
E-Mail : jeromedamidaux@wanadoo.fr

catalogue PDF généré par http://www.repimmo.com

Les informations sur les risques auxquels ce bien est exposé sont disponibles sur le site Géorisques : www. georisques. gouv. fr

Annonce visible sur http://www.repimmo.com sous la REF n°18411031

voir tous les détails sur ce bien http://www.repimmo.com/petite_annonces_immobiliere/18411031/maison-a_vendre-amage-70.php

VESOUL IMMOBILIER
26 rue georges Genoux
70000 VESOUL
Tel : 03.84.97.50.30
E-Mail : jeromedamidaux@wanadoo.fr

catalogue PDF généré par http://www.repimmo.com

Vente Commerce VAUVILLERS (Haute saone - 70)

Surface : 325 m2

Prix : 179900 €

Réf : 2878 -

Description détaillée :

Au centre vivant de la commune de Vauvillers, là où la route vers Paris croise les chemins du quotidien, se tient un hôtel-restaurant empreint d'histoire et de potentiel. Fréquenté autrefois par les entreprises locales comme par les habitués du coin, il attend aujourd'hui son nouveau souffle.

Cette annonce porte à la fois sur les murs commerciaux et le fonds de commerce, enrichi de sa Licence IV.

Le bâtiment, déployé sur trois niveaux, s'ouvre d'abord sur un rez-de-chaussée généreux de 200 m², composé de deux vastes salles de restauration, d'un bar accueillant, d'un espace pizza avec son four dédié, et d'une cuisine professionnelle entièrement équipée. À l'arrière, une terrasse intime donne sur la place de l'hôtel de ville - un décor parfait pour les beaux jours. Ce niveau peut accueillir jusqu'à 60 convives à l'intérieur et une vingtaine en terrasse.

À l'étage, l'hôtel propose 7 chambres, toutes équipées d'une douche et de toilettes, ainsi qu'une salle d'eau commune. Un espace attenant de 50 m², composé de quatre pièces et d'une salle d'eau, reste à aménager -- il peut servir de logement de fonction ou de surface complémentaire, avec un accès direct aux cuisines.

Les combles, au dernier étage, sont isolés au sol et offrent un espace supplémentaire à imaginer. Trois caves accessibles de l'extérieur complètent l'ensemble, dont l'une abrite la chaufferie.

L'emplacement est un véritable atout : situé sur la Grande Place de la commune, il bénéficie d'environ 100 places de stationnement à proximité immédiate, avec un accès aisé depuis la route comme depuis la place.

VESOUL IMMOBILIER
26 rue georges Genoux
70000 VESOUL
Tel : 03.84.97.50.30
E-Mail : jeromedamidaux@wanadoo.fr

catalogue PDF généré par http://www.repimmo.com

Côté sécurité, tout a été pensé : système d'alarme incendie, signalétiques conformes, extincteurs bien positionnés -- les derniers contrôles du SDIS étaient validés avant la fermeture, intervenue non pour des raisons économiques mais par un simple changement de cap de vie du propriétai

Annonce visible sur http://www.repimmo.com sous la REF n°18411030

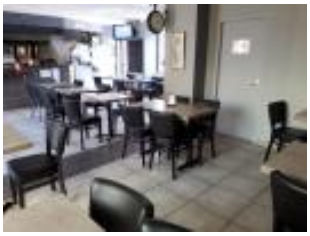

voir tous les détails sur ce bien http://www.repimmo.com/petite_annonces_immobiliere/18411030/commerce-a_vendre-vauvillers-70.php

VESOUL IMMOBILIER
26 rue georges Genoux
70000 VESOUL
Tel : 03.84.97.50.30
E-Mail : jeromedamidaux@wanadoo.fr

catalogue PDF généré par http://www.repimmo.com

Vente Appartement VESOUL (Haute saone - 70)

Surface : 100 m2

Nb pièces : 5 pièces

Chambres : 3 chambres

SDB : 1 salle de bains

Prix : 226000 €

Réf : 2877 -

Description détaillée :
Au c?ur du centre ville de Vesoul

Situé au 1er étage d'un petit immeuble, ce magnifique appartement offre un confort exceptionnel avec des prestations de qualité :

- Entrée avec placards intégrés
- Salle à manger et salon lumineux avec cheminée fonctionnelle
- Cuisine toute équipée moderne
- Bureau
- Salle de bain avec douche à jets massant
- WC séparé
- Trois chambres dont une avec grand dressing
- Deux grandes terrasses semi couvertes d'environ 20m2
- Cave

Idéalement situé, proche de toutes commodités, cet appartement allie charme, confort et espace extérieur pour une qualité de vie inégalable toute l'année.

Pour plus d'informations ou pour organiser une visite, n'hésitez pas à nous contacter.

Retrouvez l'ensemble de nos annonces sur notre site internet

VESOUL IMMOBILIER
26 rue georges Genoux
70000 VESOUL
Tel : 03.84.97.50.30
E-Mail : jeromedamidaux@wanadoo.fr

catalogue PDF généré par http://www.repimmo.com

Les informations sur les risques auxquels ce bien est exposé sont disponibles sur le site Géorisques : www. georisques. gouv. fr

Annonce visible sur http://www.repimmo.com sous la REF n°18406815

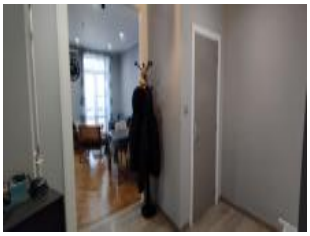

voir tous les détails sur ce bien http://www.repimmo.com/petite_annonces_immobiliere/18406815/appartement-a_vendre-vesoul-70.php

VESOUL IMMOBILIER
26 rue georges Genoux
70000 VESOUL
Tel : 03.84.97.50.30
E-Mail : jeromedamidaux@wanadoo.fr

catalogue PDF généré par http://www.repimmo.com

Vente Maison FOUGEROLLES (Haute saone - 70)

Surface : 83 m2

Surface terrain : 1116 m2

Nb pièces : 5 pièces

Chambres : 3 chambres

Prix : 119900 €

Réf : 250601-210544 -

Description détaillée :
À deux pas du centre du village, là où la vie s'écoule doucement entre l'église et les petits commerces, se dresse une maison pleine d'âme, habitable de suite, mais en attente d'un nouveau souffle, d'un regard neuf, d'un coup de c?ur pour lui redonner sa jeunesse.

Sur un terrain arboré de 1116 m², bercé par l'ombre généreuse de cerisiers, elle offre un cadre de vie unique : potager généreux, serre lumineuse, cuisine d'été conviviale, et un cabanon qui sent bon le bois et les souvenirs d'enfance.

La maison s'organise en une cuisine, un salon chaleureux, une salle d'eau, trois chambres, et un point d'eau supplémentaire à l'étage. L'espace est optimisé, et un grenier aménageable ouvre la voie à vos projets d'agrandissement ou de création.

À l'extérieur comme à l'intérieur, les volumes sont là, les fondations solides, le potentiel immense. Il suffira d'un peu d'élan, de couleur et de soin pour révéler toute sa beauté.

Côté pratique : deux garages dont un carreler, un cellier, et des annexes utiles au quotidien.

Emplacement idéal, entre calme et commodités, pour qui cherche la tranquillité sans s'éloigner de la vie de village.

Un lieu habité par l'authenticité, prêt à devenir votre havre de paix.

Retrouvez l'ensemble de nos annonces sur notre site internet

VESOUL IMMOBILIER
26 rue georges Genoux
70000 VESOUL
Tel : 03.84.97.50.30
E-Mail : jeromedamidaux@wanadoo.fr

catalogue PDF généré par http://www.repimmo.com

Sehr geehrte Gäste
Ich rede sogar Deutsch und sogar Schwyzerdütsch.Von der ersten Besichtigung bis zum Notar , begleite ich sie in Ihrer Sprache auf Ihrem Weg nach Ihrem Tempo bis zum Besitz einer Liegenschaft in unserer Région Sud-Vogesen/Haute Saône. Falls dieses Inserat nichts für Sie ist, dann kann ich spezifisch für Sie Ihre Traum Liegenschaft suche ! Rufen Sie mich ungeniert an ! Ich bleibe gerne zur Verfügung ! Thierry Theloux 0033 770 118 981 oder von Frankreich 0770118981. Danke euch im Voraus für Ihr Vertrauen !

Retrouvez toutes nos annonces sur notre site internet !!
Les informations sur l

Annonce visible sur http://www.repimmo.com sous la REF n°18396968

voir tous les détails sur ce bien http://www.repimmo.com/petite_annonces_immobiliere/18396968/maison-a_vendre-fougerolles-70.php

VESOUL IMMOBILIER
26 rue georges Genoux
70000 VESOUL
Tel : 03.84.97.50.30
E-Mail : jeromedamidaux@wanadoo.fr

catalogue PDF généré par http://www.repimmo.com

Vente Maison REMIREMONT (Vosges - 88)

Surface : 160 m2

Nb pièces : 7 pièces

Chambres : 4 chambres

SDB : 1 salle de bains

Prix : 189000 €

Réf : 2875 -

Description détaillée :

ICI. à 23KM DE REMIREMONT, c'est la nature chez soi, .. et aussi les cerises, la griottine et la joie de vivre ! Cette authentique ferme en bout de village (voisin d'un côté et Mme Nature des 3 autres côtés. contient 10000 m² d'un seul tenant ! Elle se situe entre les 1000 étangs et les Vosges, à 10km de Luxeuil, 23km de Remiremont et 15KM de Faucogney. Le corps de ferme est posé là, d'un côté sur 3 caves voutées et de l'autre, tout contre la nature encore pure ! Les photos démontrent une partie des points forts que vous retrouverez ici et rarement ailleurs (constat après 30 ans d'expérience !) Les grands espaces sont parfaitement distribués et accessibles sous une toiture assez récente en bien entretenue (étables, granges/écuries, garages... + 2 dépendances dont une attenante à rénover, ...pourquoi pas pour un gite ?) Un autre bâtiment séparé est à conforter selon votre besoin, (3 pièces et anciennes huttes en dessous). Que dire d'autre ?... Appelez-moi pour vos questions et pour convenir un RV . Je reste à votre disposition. Philippe BOUX 0607098924 (+33607098924)

Liebe Gäste, ich spreche auch Deutsch und sogar Schwyzerdütsch. Vom ersten Hausbesuch bis zum Notar, begleite ich Sie in Ihrer Sprache auf Ihrem Weg, nach Ihrem Tempo, bis zum Besitz einer Liegenschaft in unserer Région Sud-Vogesen/Haute Saône. Falls dieses Inserat nichts für Sie ist, dann kann ich spezifisch für Sie Ihre Traum Liegenschaft Suche. Rufen Sie mich ungeniert an, Ich bleibe gerne zur Verfühgung.

Beratung und Immo-juristische Kenntnisse sind meine Spezialitäten seit über 30 Jahren.

Phillippe BOUX ++33607098924 oder von Frankreich 0607098924. Danke euch im Voraus für Ihr Vertrauen!

is t e ur georisques.

mm

voir tous les détails sur ce bien http://www.repimmo.com/petite_annonces_immobiliere/18389434/maison-a_vendre-remiremont-88.php

VESOUL IMMOBILIER
26 rue georges Genoux
70000 VESOUL
Tel : 03.84.97.50.30
E-Mail : jeromedamidaux@wanadoo.fr

catalogue PDF généré par http://www.repimmo.com

Vente Maison CHANTES (Haute saone - 70)

Surface : 109 m2

Chambres : 2 chambres

Prix : 50000 €

Réf : 2821a -

Description détaillée :
Maison à la campagne

o Le village est construit dans une boucle de la vallée de la Saône qui se trouve à 1 km du centre.
o Il est environné par 200 hectares de bois parsemés de sentiers de promenades.
o Sur le territoire on peut voir l'ancienne commanderie de Sales (une des plus belles de l'Ordre de Malte), rue de Cubry.
o La Saône décrit une grande boucle autour de la commune.

Venez découvrir cette charmante maison située dans un cadre paisible à la campagne, idéale pour les amoureux de la nature et des grands espaces.

Caractéristiques de la propriété :
- Superficie : 90 m² à aménager en loft sur 3 niveaux

2ème partie habitable
- Cuisine spacieuse
- Salle à manger et salon
- 2 chambres confortables
- Salle de bain fonctionnelle
- WC séparé
- 2 garages
- Chaufferie avec chauffage central

VESOUL IMMOBILIER
26 rue georges Genoux
70000 VESOUL
Tel : 03.84.97.50.30
E-Mail : jeromedamidaux@wanadoo.fr

catalogue PDF généré par http://www.repimmo.com

- Greniers offrant un potentiel d'aménagement
- Cave enterrée voutée

sur terrain de 5 ares 51 ca

Points forts :

- Idéal pour un projet de rénovation et de personnalisation
- Grande flexibilité d'aménagement pour créer l'espace de vos rêves
- chauffage central fuel installé, révisé et fonctionnel

Ne manquez pas cette opportunité unique de transformer cette maison en un loft moderne tout en conservant le charme de la campagne. Pour plus d'informations ou pour planifier une visite, n'hésitez pas à nous contacter !

Retrouvez l'ensemble de nos annonces sur notre site internet

Les informations sur les risques auxquels ce bien est exposé sont disponibles sur le site Géorisques : www. georisques. gouv. fr

Annonce visible sur http://www.repimmo.com sous la REF n°18389433

voir tous les détails sur ce bien http://www.repimmo.com/petite_annonces_immobiliere/18389433/maison-a_vendre-chantes-70.php

VESOUL IMMOBILIER
26 rue georges Genoux
70000 VESOUL
Tel : 03.84.97.50.30
E-Mail : jeromedamidaux@wanadoo.fr

catalogue PDF généré par http://www.repimmo.com

Vente Maison CALMOUTIER (Haute saone - 70)

Surface : 156 m2

Nb pièces : 6 pièces

Chambres : 3 chambres

SDB : 1 salle de bains

Prix : 175000 €

Réf : 250527-155927 -

Description détaillée :

Vous aimez les grands volumes, le calme, sans vis à vis, cet ancien corps de ferme rénové est pour vous.

L'habitation comprend :

Au rez-de-chaussée : une cuisine équipée dinatoire, un salon à une cheminée fonctionnelle, une chambre, une très grande salle de bain avec baignoire et douche, un wc séparé,, une buanderie, une cave, un grand garage avec porte automatique, une grange, un bûcher.

Au 1er étage : 2 chambres, une salle de bain avec douche et wc, un grenier de 100m2 partiellement aménagé

Au 2ème étage : un grenier supplémentaire

Le toiture a été refaite complétement en 2019 - Pompe à chaleur neuve de 2023.

Le tout sur un terrain de 1030 m2

famille nombreuse ou investisseur cette maison est à visiter sans tarder.

Retrouvez l'ensemble de nos annonces sur notre site internet

Les informations sur les risques auxquels ce bien est exposé sont disponibles sur le site Géorisques : www. georisques. gouv. fr

Annonce visible sur http://www.repimmo.com sous la REF n°18387260

voir tous les détails sur ce bien http://www.repimmo.com/petite_annonces_immobiliere/18387260/maison-a_vendre-calmoutier-70.php

VESOUL IMMOBILIER
26 rue georges Genoux
70000 VESOUL
Tel : 03.84.97.50.30
E-Mail : jeromedamidaux@wanadoo.fr

catalogue PDF généré par http://www.repimmo.com

Location Appartement ECHENOZ-LA-MELINE (Haute saone - 70)

Surface : 28 m2

Nb pièces : 1 pièce

SDB : 1 salle de bains

Charges : 30 €

Prix : 370 €/mois

Réf : 856 -

Description détaillée :

Echenoz-la-Méline, appartement de type 1 meublé comprenant une pièce principale, une cuisine équipée, une sdb avec wc, une place de parking privée.

loyer : 340 E

charges : 30 E (eau, om)

Retrouvez l'ensemble de nos annonces sur notre site internet

Les informations sur les risques auxquels ce bien est exposé sont disponibles sur le site Géorisques : www. georisques. gouv. fr

Annonce visible sur http://www.repimmo.com sous la REF n°18376824

voir tous les détails sur ce bien http://www.repimmo.com/petite_annonces_immobiliere/18376824/appartement-location-echenoz_la_meline-70.php

VESOUL IMMOBILIER
26 rue georges Genoux
70000 VESOUL
Tel : 03.84.97.50.30
E-Mail : jeromedamidaux@wanadoo.fr

catalogue PDF généré par http://www.repimmo.com

Vente Maison VESOUL (Haute saone - 70)

Surface : 150 m2

Nb pièces : 5 pièces

Chambres : 3 chambres

Prix : 300000 €

Réf : 2871 -

Description détaillée :

Superbe péniche habitable de 150 m2, entièrement meublée, offrant un cadre de vie unique alliant charme atypique et confort moderne.

Cette péniche se distingue par une grande pièce de vie magnifiquement agencée et sa cuisine ouverte entièrement équipée, un bureau, ainsi que deux chambres dont une offrant un superbe espace parental avec sa salle d'eau et son dressing.

Un espace indépendant complète ce bien avec un lit, une salle d'eau et un wc.

A l'extérieur, une agréable terrasse pour profiter de moments agréables au fil de l'eau.

Un bien rare à découvrir sans tarder!

Retrouvez l'ensemble de nos annonces sur notre site internet

Annonce visible sur http://www.repimmo.com sous la REF n°18376823

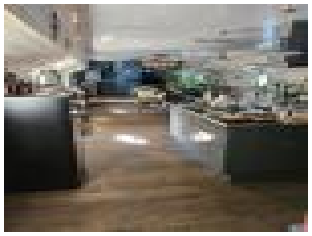

voir tous les détails sur ce bien http://www.repimmo.com/petite_annonces_immobiliere/18376823/maison-a_vendre-vesoul-70.php

VESOUL IMMOBILIER
26 rue georges Genoux
70000 VESOUL
Tel : 03.84.97.50.30
E-Mail : jeromedamidaux@wanadoo.fr

catalogue PDF généré par http://www.repimmo.com

Vente Maison CORRE (Haute saone - 70)

Surface : 191 m2

Surface terrain : 788 m2

Nb pièces : 6 pièces

Chambres : 5 chambres

SDB : 1 salle de bains

Année de construction : 2008

Prix : 227000 €

Réf : 2870 -

Description détaillée :

Situé à Corre secteur Jussey 70500 charmant pavillon datant de 2008 très bien entretenu d'une superficie de 200 m² environ sur un terrain clos et arboré de 7 ares 88 ca.

Ce joli pavillon avec des matériaux de qualités est composé :

Un hall d'entrée, une cuisine indépendante équipée, un salon séjour avec insert et donnant sur la terrasse, une chambre, une salle de douche WC, une buanderie cellier, double garage.

A l'étage :

un couloir desservant quatre chambres, une salle de bains, une pièce mansardée et un grenier.

le chauffage pompe à chaleur datant de 2 ans + insert.

Retrouvez l'ensemble de nos annonces sur notre site internet

Les informations sur les risques auxquels ce bien est exposé sont disponibles sur le site Géorisques : www. georisques. gouv. fr

Annonce visible sur http://www.repimmo.com sous la REF n°18368144

voir tous les détails sur ce bien http://www.repimmo.com/petite_annonces_immobiliere/18368144/maison-a_vendre-corre-70.php

VESOUL IMMOBILIER
26 rue georges Genoux
70000 VESOUL
Tel : 03.84.97.50.30
E-Mail : jeromedamidaux@wanadoo.fr

catalogue PDF généré par http://www.repimmo.com

Vente Immeuble XERTIGNY (Vosges - 88)

Surface : 600 m2

Prix : 429000 €

Réf : 2874 -

Description détaillée :

IMMEUBLE DE RAPPORT À XERTIGNY - VUE SUR LE CHÂTEAU

Situé dans un cadre privilégié à Xertigny, avec une vue imprenable sur le château, cet ensemble immobilier de rapport constitue une opportunité rare pour investisseurs.

Composition du bien :

1er bâtiment :

6 appartements

1 cave commune

2e bâtiment indépendant :

3 appartements

Actuellement 7 locataires en place

Points forts :

Rentabilité immédiate grâce aux loyers existants

VESOUL IMMOBILIER
26 rue georges Genoux
70000 VESOUL
Tel : 03.84.97.50.30
E-Mail : jeromedamidaux@wanadoo.fr

catalogue PDF généré par http://www.repimmo.com

Environnement calme et recherché

Proximité des commodités et transports

Vue dégagée sur un site historique

Potentiel de valorisation

Dossier locatif et rentabilité disponibles sur demande.

Retrouvez l'ensemble de nos annonces sur notre site internet

Sehr geehrte Gäste
Ich rede sogar Deutsch und sogar Schwyzerdütsch.Von der ersten Besichtigung bis zum Notar , begleite ich sie in Ihrer Sprache auf Ihrem Weg nach Ihrem Tempo bis zum Besitz einer Liegenschaft in unserer Région Sud-Vogesen/Haute Saône. Falls dieses Inserat nichts für Sie ist, dann kann ich spezifisch für Sie Ihre Traum Liegenschaft suche ! Rufen Sie mich ungeniert an ! Ich bleibe gerne zur Verfügung ! Thierry Theloux 0033 770 118 981 oder von Frankreich 0770118981. Danke euch im Voraus für Ihr Vertrauen !

Annonce visible sur http://www.repimmo.com sous la REF n°18368143

voir tous les détails sur ce bien http://www.repimmo.com/petite_annonces_immobiliere/18368143/immeuble-a_vendre-xertigny-88.php

VESOUL IMMOBILIER
26 rue georges Genoux
70000 VESOUL
Tel : 03.84.97.50.30
E-Mail : jeromedamidaux@wanadoo.fr

catalogue PDF généré par http://www.repimmo.com

Vente Maison CHAUVIREY-LE-CHATEL (Haute saone - 70)

Surface : 180 m2

Surface terrain : 2025 m2

Prix : 28000 €

Réf : 2865 -

Description détaillée :

Secteur Jussey maison non habitable à rénover (15m X 12m) 180 m² au sol, toiture bon état sur un terrain de 20 ares 25 ca.

Retrouvez l'ensemble de nos annonces sur notre site internet

Les informations sur les risques auxquels ce bien est exposé sont disponibles sur le site Géorisques : www. georisques. gouv. fr

Annonce visible sur http://www.repimmo.com sous la REF n°18368142

voir tous les détails sur ce bien http://www.repimmo.com/petite_annonces_immobiliere/18368142/maison-a_vendre-chauvirey_le_chatel-70.php

VESOUL IMMOBILIER
26 rue georges Genoux
70000 VESOUL
Tel : 03.84.97.50.30
E-Mail : jeromedamidaux@wanadoo.fr

catalogue PDF généré par http://www.repimmo.com

Vente Immeuble LUXEUIL-LES-BAINS (Haute saone - 70)

Surface : 600 m2

Prix : 189000 €

Réf : 2868 -

Description détaillée :
Immeuble à vendre au c?ur de Luxeuil-les-Bains - 6 logements avec cour privative et parking

Opportunité rare au centre-ville de Luxeuil-les-Bains !

Immeuble composé de 6 plateaux prévus pour lofts ou appartements, avec cour intérieure privative et places de parking.
Le bâtiment bénéficie d'une structure entièrement rénovée : les gros ?uvres sont terminés (toiture, murs, planchers, huisseries extérieures).

Travaux restants :

Isolation

Pose du placo plâtre

Finitions intérieures

À noter : un appartement en rez-de-chaussée est quasiment achevé.

Idéal pour investisseurs, marchands de biens ou projet de colocation haut de gamme. Le bien offre de nombreuses possibilités d'aménagement selon vos projets.

VESOUL IMMOBILIER
26 rue georges Genoux
70000 VESOUL
Tel : 03.84.97.50.30
E-Mail : jeromedamidaux@wanadoo.fr

catalogue PDF généré par http://www.repimmo.com

Situation idéale : proximité immédiate des commerces, thermes, et commodités.

Dossier complet et plans disponibles sur demande.

Retrouvez l'ensemble de nos annonces sur notre site internet

Annonce visible sur http://www.repimmo.com sous la REF n°18362231

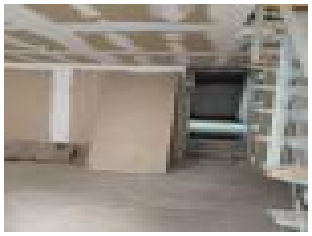

voir tous les détails sur ce bien http://www.repimmo.com/petite_annonces_immobiliere/18362231/immeuble-a_vendre-luxeuil_les_bains-70.php

VESOUL IMMOBILIER
26 rue georges Genoux
70000 VESOUL
Tel : 03.84.97.50.30
E-Mail : jeromedamidaux@wanadoo.fr

catalogue PDF généré par http://www.repimmo.com

Vente Immeuble LUXEUIL-LES-BAINS (Haute saone - 70)

Surface : 850 m2

Prix : 157500 €

Réf : 2867 -

Description détaillée :
En plein c?ur de Luxeuil-les-Bains, ensemble immobilier composé de plusieurs lots, idéal pour investissement locatif, projet commercial ou résidence multi-usage.

Composition du bien :
Un bar-restaurant à relancer, avec licence IV, cuisine professionnelle, salle de restauration et espace bar.

Des appartements à réhabiliter à l'étage, offrant un fort potentiel locatif après rénovation.

Un ancien commerce partiellement réaménagé en logement, à terminer selon vos besoins.

Une petite maison individuelle avec jardin/terrain, indépendante, idéale pour résidence ou location.

Le tout est implanté sur une parcelle de 1475 m², offrant des espaces extérieurs exploitables (stationnement, terrasse, jardin...).

Points forts :
Emplacement central, à proximité immédiate des commerces, écoles, thermes et transports.

Nombreuses possibilités d'exploitation : mixte habitation/commercial, immeuble de rapport, colocation, maison de ville...

Cadre recherché dans une ville thermale à fort attrait touristique.

VESOUL IMMOBILIER
26 rue georges Genoux
70000 VESOUL
Tel : 03.84.97.50.30
E-Mail : jeromedamidaux@wanadoo.fr

catalogue PDF généré par http://www.repimmo.com

Visites sur demande.

Retrouvez l'ensemble de nos annonces sur notre site internet

Annonce visible sur http://www.repimmo.com sous la REF n°18362230

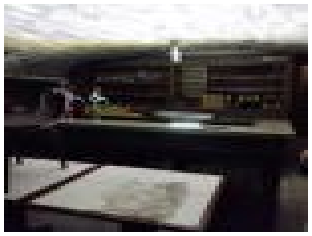

voir tous les détails sur ce bien http://www.repimmo.com/petite_annonces_immobiliere/18362230/immeuble-a_vendre-luxeuil_les_bains-70.php

VESOUL IMMOBILIER
26 rue georges Genoux
70000 VESOUL
Tel : 03.84.97.50.30
E-Mail : jeromedamidaux@wanadoo.fr

catalogue PDF généré par http://www.repimmo.com

Vente Maison BAUDONCOURT (Haute saone - 70)

Surface : 253 m2

Nb pièces : 7 pièces

Chambres : 5 chambres

SDB : 1 salle de bains

Prix : 189500 €

Réf : 2866 -

Description détaillée :
À vendre, dans un cadre calme et verdoyant : charmante maison de campagne offrant de beaux volumes, sur un terrain arboré de 2316 m².

Composition de la maison :
Rez-de-chaussée :

Hall d'entrée

Cuisine équipée

Vaste salon/salle à manger de 68 m² avec cheminée, idéal pour les moments conviviaux

Étage :

Un couloir/sas desservant 5 chambres, dont une avec terrasse privée et accès direct au jardin

Une pièce débarras

Salle de bains spacieuse de 12 m² avec baignoire

WC indépendant

VESOUL IMMOBILIER
26 rue georges Genoux
70000 VESOUL
Tel : 03.84.97.50.30
E-Mail : jeromedamidaux@wanadoo.fr

catalogue PDF généré par http://www.repimmo.com

Dépendances et extérieurs :
Garage double

Cave

Terrain attenant de 1565 m², plat et arboré

Petit bâtiment annexe (idéal atelier ou stockage)

Serre agricole alimentée par un puits avec pompe

La surface totale de la propriété est de 2316 m².

Idéal résidence principale ou maison de campagne, à proximité de Luxeuil les Bains (commerces, écoles, axes routiers].

Maison avec fort potentiel, idéale pour une famille, un projet de gîte ou de jardinage/agriculture en autonomie.

Retrouvez l'ensemble de nos annonces sur notre site internet

Les informations sur les risques auxquels ce bien est exposé sont disponibles sur le site Géorisques : www. georisques. gouv. fr

Annonce visible sur http://www.repimmo.com sous la REF n°18362229

voir tous les détails sur ce bien http://www.repimmo.com/petite_annonces_immobiliere/18362229/maison-a_vendre-baudoncourt-70.php

VESOUL IMMOBILIER
26 rue georges Genoux
70000 VESOUL
Tel : 03.84.97.50.30
E-Mail : jeromedamidaux@wanadoo.fr

catalogue PDF généré par http://www.repimmo.com

Vente Maison VESOUL (Haute saone - 70)

Surface : 134 m2

Surface terrain : 1000 m2

Nb pièces : 4 pièces

Chambres : 3 chambres

SDB : 1 salle de bains

Prix : 255000 €

Réf : 2860 -

Description détaillée :

Vesoul Immobilier vous propose cette maison de ville de plain-pied 134 m² situé à Vesoul sur un terrain clos et arboré de quasi 10 ares.

Cette maison à l' avantage d'être a Vesoul avec toutes les commodités mais également d'être dans un quartier résidentiel très calme.

Elle se compose d'une cuisine ouverte sur la salle à manger, le salon est attenant mais séparé.

Deux chambres au rez de chaussée et une a l'étage.

Un cellier est attenant à la cuisine, une buanderie et un bureau compose cette maison.

La salle de bain est équipée d'une baignoire et le wc est séparé.

Carrelage au sol et double vitrage bois dans toutes les pièces.

Cette maison est chauffée au gaz de ville environ 800E pour l'année 2024 et également munie d'un insert à double foyer.

Le garage attenant fait 40m² et un chalet séparé de 15m².

Retrouvez l'ensemble de nos annonces sur notre site internet

is

t e

ur

georisques.

mm

voir tous les détails sur ce bien http://www.repimmo.com/petite_annonces_immobiliere/18359769/maison-a_vendre-vesoul-70.php

VESOUL IMMOBILIER
26 rue georges Genoux
70000 VESOUL
Tel : 03.84.97.50.30
E-Mail : jeromedamidaux@wanadoo.fr

catalogue PDF généré par http://www.repimmo.com

Vente Commerce SAULX (Haute saone - 70)

Surface : 100 m2

Prix : 139900 €

Réf : 2869 -

Description détaillée :

Située au c?ur du village de Saulx, sur l'axe principal très fréquenté, cette boulangerie-pâtisserie traditionnelle bénéficie d'une excellente visibilité et d'un emplacement stratégique. Reconnue sous le nom Au Pain d'Autrefois, la Boulangerie Jolly est un commerce de proximité emblématique, tenu depuis plusieurs années par des artisans passionnés. à vendre mur + fond de commerce.

Retrouvez l'ensemble de nos annonces sur notre site internet

Sehr geehrte Gäste
Ich rede sogar Deutsch und sogar Schwyzerdütsch.Von der ersten Besichtigung bis zum Notar , begleite ich sie in Ihrer Sprache auf Ihrem Weg nach Ihrem Tempo bis zum Besitz einer Liegenschaft in unserer Région Sud-Vogesen/Haute Saône. Falls dieses Inserat nichts für Sie ist, dann kann ich spezifisch für Sie Ihre Traum Liegenschaft suche ! Rufen Sie mich ungeniert an ! Ich bleibe gerne zur Verfügung ! Thierry Theloux 0033 770 118 981 oder von Frankreich 0770118981. Danke euch im Voraus für Ihr Vertrauen !

Annonce visible sur http://www.repimmo.com sous la REF n°18359768

voir tous les détails sur ce bien http://www.repimmo.com/petite_annonces_immobiliere/18359768/commerce-a_vendre-saulx-70.php

VESOUL IMMOBILIER
26 rue georges Genoux
70000 VESOUL
Tel : 03.84.97.50.30
E-Mail : jeromedamidaux@wanadoo.fr

catalogue PDF généré par http://www.repimmo.com

Vente Local commercial SAINT-LOUP-SUR-SEMOUSE (Haute saone - 70)

Surface : 2200 m2

Prix : 159000 €

Réf : 2856 -

Description détaillée :

Un volume exceptionnel. Une localisation centrale. Un prix rare.

Je vous propose ce local commercial de 2 500 m², idéalement situé en plein centre-ville de Saint-Loup, avec un potentiel énorme pour tout type d'activité.

Caractéristiques principales :

Surface de 2500 m² modulable selon vos projets

Plusieurs accès indépendants, possibilité de division

2 grandes portes sectionnelles électriques pour faciliter livraisons

Hauteur sous plafond importante, compatible atelier, stockage, showroom

Façade vitrée pour une boutique, agence ou commerce avec visibilité maximale

Entrées sur deux rues distinctes, excellent flux client

Stationnement privatif sur place pour clients et personnel

Le tout à un prix ultra compétitif pour le secteur.

VESOUL IMMOBILIER
26 rue georges Genoux
70000 VESOUL
Tel : 03.84.97.50.30
E-Mail : jeromedamidaux@wanadoo.fr

catalogue PDF généré par http://www.repimmo.com

Que vous soyez investisseur, commerçant ou porteur de projet, ce bien coche toutes les cases : emplacement stratégique, volume exploitable, accessibilité optimale et prix attractif.

Chez Dr.immo, on transforme les mètres carrés en opportunités.

Contactez-nous dès maintenant pour plus d'infos (voir photo 2).

Retrouvez l'ensemble de nos annonces sur notre site internet

Sehr geehrte Gäste
Ich rede sogar Deutsch und sogar Schwyzerdütsch.Von der ersten Besichtigung bis zum Notar , begleite ich sie in Ihrer Sprache auf Ihrem Weg nach Ihrem Tempo bis zum Besitz einer Liegenschaft in unserer Région Sud-Vogesen/Haute Saône. Falls dieses Inserat nichts für Sie ist, dann kann ich spezifisch für Sie Ihre Traum Liegenschaft suche ! Rufen Sie mich ungeniert an ! Ich bleibe gerne zur Verfügung ! Thierry Theloux 0033 770 118 981 oder von Frankreich 0770118981. Danke euch im Voraus für Ihr Vertrauen !

Annonce visible sur http://www.repimmo.com sous la REF n°18317514

voir tous les détails sur ce bien http://www.repimmo.com/petite_annonces_immobiliere/18317514/local_commercial-a_vendre-saint_loup_sur_semouse-70.php

VESOUL IMMOBILIER
26 rue georges Genoux
70000 VESOUL
Tel : 03.84.97.50.30
E-Mail : jeromedamidaux@wanadoo.fr

catalogue PDF généré par http://www.repimmo.com

Vente Maison MAGNY-DANIGON (Haute saone - 70)

Surface : 90 m2

Surface terrain : 1620 m2

Prix : 50000 €

Réf : 2862 -

Description détaillée :

Vesoul Immobilier vous propose cette ancienne ferme à rénover intégralement dans le c?ur de village de Magny Danigon.

Peut convenir à un projet d'habitation principale avec gites.

Le corps de ferme principal comprend une grange mitoyenne d'un coté, avec une tour de l'autre.

Une dépendance de 55m2 au sol sur deux niveaux.

La propriété se trouve sur un vaste terrain de 1620m².

A 5 min de la RN19 et 30 minutes de la frontière Suisse. A 10 minutes de Lure, 20 minutes de Belfort elle est très facile d'accès.

Ecoles et commerces dans les communes environnantes

Retrouvez l'ensemble de nos annonces sur notre site internet

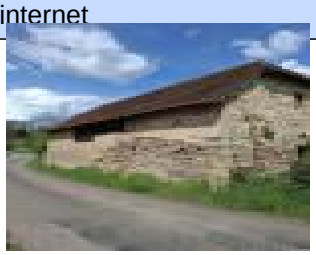

voir tous les détails sur ce bien http://www.repimmo.com/petite_annonces_immobiliere/18312736/maison-a_vendre-magny_danigon-70.php

VESOUL IMMOBILIER
26 rue georges Genoux
70000 VESOUL
Tel : 03.84.97.50.30
E-Mail : jeromedamidaux@wanadoo.fr

catalogue PDF généré par http://www.repimmo.com

Vente Maison VILLERS-LES-LUXEUIL (Haute saone - 70)

Surface : 180 m2

SDB : 1 salle de bains

Prix : 88000 €

Réf : 2861 -

Description détaillée :

Vesoul Immobilier vous propose cette ancienne ferme de 180 m2 à Villers les Luxeuil comprenant une partie habitable à rafraîchir de 90 m2. Fenêtres bois double vitrage, chauffage central au fuel.

Au rez de chaussée 1 cuisine, 1 grande salle à manger, salon, une chambre avec toilettes.

À l'étage 2 grandes chambres, une salle de bain douche baignoire et toilettes.

L'autre partie de la maison est à rénover avec une cours attenante.

Deux garages dont un pouvant accueillir un petit camion ou un camping-car.

Une cave voûtée

Un jardin de 90 m2 non attenant

Ce bien laisse la possibilité soit de créer plusieurs appartements pour mettre à la location ou de rénover pour résidence principale ou secondaire.

Proche Luxeuil avec toutes les commodités

Retrouvez l'ensemble de nos annonces sur notre site internet

Annonce visible sur http://www.repimmo.com sous la REF n°18312735

voir tous les détails sur ce bien http://www.repimmo.com/petite_annonces_immobiliere/18312735/maison-a_vendre-villers_les_luxeuil-70.php

VESOUL IMMOBILIER
26 rue georges Genoux
70000 VESOUL
Tel : 03.84.97.50.30
E-Mail : jeromedamidaux@wanadoo.fr

catalogue PDF généré par http://www.repimmo.com

Vente Maison VELLEXON-QUEUTREY-ET-VAUDEY (Haute saone - 70)

Surface : 100 m2

Nb pièces : 4 pièces

Chambres : 2 chambres

Année de construction : 1875

Prix : 120000 €

Réf : 2850 -

Description détaillée :

PRIX NÉGOCIABLE !!

Nadine conseillère chez Vesoul immobilier vous propose dans secteur rural et calme de la vallée de la Saône de Vellexon, Queutrey et Vaudey 70130 un corps de ferme à rénover fort potentiel , composé de 4 pièces sur environ 100 m² + grange et grenier sur 50 ares de terrain clos et arboré avec verger + une parcelle agricole non attenante de 2 ha 420 ares.

La maison est composée au rdc de 2 pièces dont une ouverte sur le jardin et annexe, a l'étage deux chambres dont une avec balcon.

Pour les amoureux de nature et de calme A VISITER RAPIDEMENT !!

Retrouvez l'ensemble de nos annonces sur notre site internet

Annonce visible sur http://www.repimmo.com sous la REF n°18300930

voir tous les détails sur ce bien http://www.repimmo.com/petite_annonces_immobiliere/18300930/maison-a_vendre-vellexon_queutrey_et_vaudey-70.php

VESOUL IMMOBILIER
26 rue georges Genoux
70000 VESOUL
Tel : 03.84.97.50.30
E-Mail : jeromedamidaux@wanadoo.fr

catalogue PDF généré par http://www.repimmo.com

Location Maison OVANCHES (Haute saone - 70)

Surface : 184 m2

Nb pièces : 7 pièces

Chambres : 5 chambres

SDB : 1 salle de bains

Charges : 50 €

Prix : 740 €/mois

Réf : 850 -

Description détaillée :

Ovanches, maison de village de 184 m² comprenant entrée, cuisine équipée, séjour, salon, 5 chambres, sdb, wc, cave, grenier, jardin

Loyer : 690 E

charges : 50 E (eau, assainissement, ramonage de la cheminée)

Retrouvez l'ensemble de nos annonces sur notre site internet

Les informations sur les risques auxquels ce bien est exposé sont disponibles sur le site Géorisques : www. georisques. gouv. fr

Annonce visible sur http://www.repimmo.com sous la REF n°18300929

voir tous les détails sur ce bien http://www.repimmo.com/petite_annonces_immobiliere/18300929/maison-location-ovanches-70.php

VESOUL IMMOBILIER
26 rue georges Genoux
70000 VESOUL
Tel : 03.84.97.50.30
E-Mail : jeromedamidaux@wanadoo.fr

catalogue PDF généré par http://www.repimmo.com

Vente Prestige GRENANT (Haute marne - 52)

Surface : 93 m2

Surface terrain : 1171 m2

Nb pièces : 3 pièces

Chambres : 2 chambres

Prix : 80000 €

Réf : 2858 -

Description détaillée :

L'idéal à la campagne - Venez découvrir cette maison spacieuse située dans un cadre idyllique à la campagne, offrant un cadre de vie paisible et agréable. Cette propriété, conforme aux normes en vigueur, est prête à être finalisée selon vos envies et vos goûts.

**Caractéristiques de la maison :

Cuisine - salon lumineux- 2 chambres dont une à terminer - Salle de bain moderne- WC - 2 garages pratiques- Chauffage avec insert bois double face- Greniers avec potentiel d'aménagement supplémentaire

Points forts :- Cadre naturel apaisant- avec une très grande terrasse- Liberté de personnaliser l'espace selon vos préférences- Idéal pour créer votre havre de paix à la campagne. Ne laissez pas passer cette opportunité rare de créer la maison de vos rêves dans un environnement enchanteur.

Pour plus d'informations ou pour organiser une visite, contactez-nous dès aujourd'hui !

Retrouvez l'ensemble de nos annonces sur notre site internet

Les informations sur les risques auxquels ce bien est exposé sont disponibles sur le site Géorisques : www. georisques. gouv. fr

Annonce visible sur http://www.repimmo.com sous la REF n°18296374

voir tous les détails sur ce bien http://www.repimmo.com/petite_annonces_immobiliere/18296374/prestige-a_vendre-grenant-52.php

VESOUL IMMOBILIER
26 rue georges Genoux
70000 VESOUL
Tel : 03.84.97.50.30
E-Mail : jeromedamidaux@wanadoo.fr

catalogue PDF généré par http://www.repimmo.com

Vente Maison VAUCONCOURT-NERVEZAIN (Haute saone - 70)

Surface : 202 m2

Surface terrain : 893 m2

Chambres : 6 chambres

SDB : 1 salle de bains

Prix : 180000 €

Réf : 250414-114733 -

Description détaillée :

Maison de campagne de 202m² habitable et 370m² de garage et dépendances le tout sur un terrain clos de 9 ares. Actuellement divisés en deux appartements T4 dont un loué, peut être gardé en l'état pour un investisseur.

Retrouvez l'ensemble de nos annonces sur notre site internet

Les informations sur les risques auxquels ce bien est exposé sont disponibles sur le site Géorisques : www. georisques. gouv. fr

Annonce visible sur http://www.repimmo.com sous la REF n°18293111

voir tous les détails sur ce bien http://www.repimmo.com/petite_annonces_immobiliere/18293111/maison-a_vendre-vauconcourt_nervezain-70.php

VESOUL IMMOBILIER
26 rue georges Genoux
70000 VESOUL
Tel : 03.84.97.50.30
E-Mail : jeromedamidaux@wanadoo.fr

catalogue PDF généré par http://www.repimmo.com

Vente Maison LURE (Haute saone - 70)

Surface : 130 m2

Surface terrain : 3400 m2

Nb pièces : 5 pièces

Chambres : 3 chambres

SDB : 1 salle de bains

Prix : 138000 €

Réf : 2855 -

Description détaillée :

Ici, à 23 km de LURE du THILLOT et 23km de Luxeuil, c'est une maison de campagne qu'il faut avoir visité pour se rendre compte de ses avantages certains: 130 m² + combles aménageables (2 niveaux d'habitation) + sous sol complet avec garage - toiture et huisseries récentes, espaces intéressants pouvant être ouverts/modifiés,/personnalisés et amanger/décorer facilement à sa guise - habitable de suite et qui plus est, un grand terrain (+, de 3400m²) quasi en plein centre, proche des écoles (de la maternelle au collège), et puis et puis... un PRIX ABORDABLE ! Pas de doute, une visite s'impose ! Pour cela, n'hésitez pas à m'appeler au 0607098924 Philippe BOUX, à votre disposition.

Distances approximatives: Lure 10km - Servance 22km - Faucogney 20km - Le Thillot 23km - Belfort 30km - Basel Airport 120km

Retrouvez l'ensemble de nos annonces sur notre site internet

Sehr Geerte Gästen

Ich spreche fliessend Deutsch und sogar Schwyzerdütsch. Von der ersten Besichtigung bis zum Notar, begleite ich Sie in Ihrer Sprache auf Ihrem Weg nach Ihrem Tempo bis zum Besitz einer Liegenschaft in unsere Région Sud-Vogesen/Haute Saône. Falls dieses Inserat nichts für Sie ist, dann kann ich spezifisch für Sie Ihre Traum Liegenschaft suche ! Rufen Sie mich ungeniert an ! Ich bleibe gerne zur Verfügung ! Phlippe BOUX 0033 607098924 oder von Frankreich 0607098924. Danke euch im Voraus für Ihr Vertrauen !

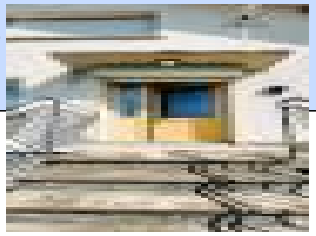

georisques.

voir tous les détails sur ce bien http://www.repimmo.com/petite_annonces_immobiliere/18284679/maison-a_vendre-lure-70.php

VESOUL IMMOBILIER
26 rue georges Genoux
70000 VESOUL
Tel : 03.84.97.50.30
E-Mail : jeromedamidaux@wanadoo.fr

catalogue PDF généré par http://www.repimmo.com

Vente Maison LURE (Haute saone - 70)

Surface : 150 m2

Surface terrain : 6900 m2

Chambres : 2 chambres

Prix : 99750 €

Réf : 2848 -

Description détaillée :

PROCHE Luxeuil, Faucogney et Lure, A SAISIR, car ICI, tout proche de Froideconche (70300), c'est 6900m² d'espace posés là,, dans un hameau tranquille. Ce secteur est un véritable parc naturel parsemé d'étangs et de chemin de ballades ! La bâtisse en pierre qui contient 280m²/sol, attend que vous lui redonniez vie - l'ensemble est à rénover ou reconstruire - permis en mains (VOIR PHOTOS "AVANT/APRES") - dont 9 ares en surplus constructibles - particulier ou constructeur, elle est pour vous ! Pour infos et/ou visite: Philippe BOUX p. Vesoul Immobilier 0607098924 - Distances approx. Luxeuil 6.5km - St Sauveur 5km - Lure 18km, Faucogney 11 km, Melisey 16km, Belfort 58km
Retrouvez l'ensemble de nos annonces sur notre site internet
Les informations sur les risques auxquels ce bien est exposé sont disponibles sur le site Géorisques : www. georisques. gouv. fr
Liebe Gäste, ich spreche auch Deutsch und sogar Schwyzerdütsch. Vom ersten Hausbesuch bis zum Notar, begleite ich Sie in Ihrer Sprache auf Ihrem Weg, nach Ihrem Tempo, bis zum Besitz einer Liegenschaft in unserer Région Sud-Vogesen/Haute Saône/1000 Seen Gebiet. Falls dieses Inserat nichts für Sie ist, dann kann ich spezifisch für Sie Ihre Traum Liegenschaft Suchen. Rufen Sie mich einfach an, Ich bleibe gerne zur Verfügung. Beratung und Immo-juristische Kenntnisse sind meine Spezialitäten seit über 30 Jahren. Phillippe BOUX ++33607098924 oder von Frankreich 0607098924. Danke euch im Voraus für Ihr Vertrauen!

Annonce visible sur http://www.repimmo.com sous la REF n°18280370

voir tous les détails sur ce bien http://www.repimmo.com/petite_annonces_immobiliere/18280370/maison-a_vendre-lure-70.php

VESOUL IMMOBILIER
26 rue georges Genoux
70000 VESOUL
Tel : 03.84.97.50.30
E-Mail : jeromedamidaux@wanadoo.fr

catalogue PDF généré par http://www.repimmo.com

Location Appartement VESOUL (Haute saone - 70)

Surface : 148 m2

Nb pièces : 5 pièces

Chambres : 3 chambres

SDB : 1 salle de bains

Charges : 50 €

Prix : 770 €/mois

Réf : 848 -

Description détaillée :

Vesoul centre appartement de type 5 de 148 m² comprenant entrée, cuisine meublée, séjour-salon avec placards, 3 chambres, buanderie, sdb, wc, cellier

loyer : 720 E

charges : 50 E (eau, om, entretien de la chaudière)

Retrouvez l'ensemble de nos annonces sur notre site internet

Les informations sur les risques auxquels ce bien est exposé sont disponibles sur le site Géorisques : www. georisques. gouv. fr

Annonce visible sur http://www.repimmo.com sous la REF n°18272973

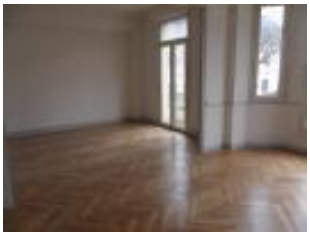

voir tous les détails sur ce bien http://www.repimmo.com/petite_annonces_immobiliere/18272973/appartement-location-vesoul-70.php

VESOUL IMMOBILIER
26 rue georges Genoux
70000 VESOUL
Tel : 03.84.97.50.30
E-Mail : jeromedamidaux@wanadoo.fr

catalogue PDF généré par http://www.repimmo.com

Vente Immeuble LURE (Haute saone - 70)

Surface : 800 m2

Prix : 499000 €

Réf : 2852 -

Description détaillée :

Immeuble de caractère à Lure - Idéal pour investisseurs !

Situé dans l'un des plus beaux quartiers de Lure, en face d'un magnifique parc avec étang, cet immeuble historique offre un potentiel exceptionnel. Anciennement occupé par la Chambre des Métiers et du Commerce, ce bâtiment d'environ 430 m² au sol sur 2 niveaux bénéficie de nombreuses entrées, permettant une division facile en 10 superbes appartements.

Caractéristiques principales :

Surface : 430 m² par niveau
Double parking : à l'avant et à l'arrière du bâtiment
Nombreuses entrées : idéal pour division en plusieurs logements
Travaux déjà commencés : matériaux sur place
Environnement calme et privilégié
Bien chargé d'histoire, véritable monument de la ville

À rénover entièrement selon vos envies, cet immeuble est une opportunité rare pour les investisseurs en quête d'un projet à fort potentiel.

Pour plus d'informations ou une visite, contactez-moi dès maintenant, voir photo 2 !

Retrouvez l'ensemble de nos annonces sur notre site internet

VESOUL IMMOBILIER
26 rue georges Genoux
70000 VESOUL
Tel : 03.84.97.50.30
E-Mail : jeromedamidaux@wanadoo.fr

catalogue PDF généré par http://www.repimmo.com

Sehr geehrte Gäste
Ich rede sogar Deutsch und sogar Schwyzerdütsch.Von der ersten Besichtigung bis zum Notar , begleite ich sie in Ihrer Sprache auf Ihrem Weg nach Ihrem Tempo bis zum Besitz einer Liegenschaft in unserer Région Sud-Vogesen/Haute Saône. Falls dieses Inserat nichts für Sie ist, dann kann ich spezifisch für Sie Ihre Traum Liegenschaft suche ! Rufen Sie mich ungeniert an ! Ich bleibe gerne zur Verfügung ! Thierry Theloux 0033 770 118 981 oder von Frankreich 0770118981. Danke euch im Voraus für Ihr Vertrauen !

Annonce visible sur http://www.repimmo.com sous la REF n°18270206

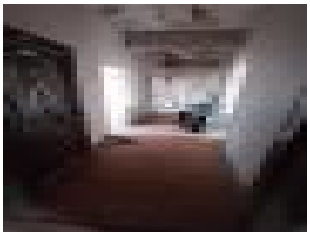

voir tous les détails sur ce bien http://www.repimmo.com/petite_annonces_immobiliere/18270206/immeuble-a_vendre-lure-70.php

VESOUL IMMOBILIER
26 rue georges Genoux
70000 VESOUL
Tel : 03.84.97.50.30
E-Mail : jeromedamidaux@wanadoo.fr

catalogue PDF généré par http://www.repimmo.com

Vente Maison THILLOT (Vosges - 88)

Surface : 160 m2

Surface terrain : 30000 m2

Nb pièces : 5 pièces

Chambres : 3 chambres

SDB : 1 salle de bains

Prix : 289000 €

Réf : 2846 -

Description détaillée :

Ici, entre Luxeuil (70) et LE THILLOT (88), dans la région des 1000 étangs (honorée par le label Natura 2000), dans le parc naturel des grands ballons des Vosges où règne la nature et la tranquillité. Cette ancienne ferme d'en. 300 m2 au sol et presque isolée, vous attend ! Elle est posée là, sur un terrain de 30000M1 (3haç dont 2 attenants) avec un plan d'eau de 1400m2 alimenté par une source naturelle. L'habitation (plein Sud) est spacieuse et mérite un rafraîchissement pour une nouvelle vie. De vastes dépendances accueillent facilement tous vos véhicules, voire vos animaux !
Intéressé(e) ? Alors n'hésitez pas à m'appeler dès aujourd'hui pour plus d'informations - Philippe Boux 0607098924
DISTANCES APPROXIMATIVES. Luxeuil 20km, Remiremont 30km Rupt sur Moselle 22km) Belfort TGV 65km, Héricourt 50km, Mulhouse 80km, Basel Airport 110km, Remiremont TGV 22km - Commerces et producteurs locaux en direct à quelques km truites, formages, viandes etc...
D-TEXT - Liebe Gäste, Ich spreche auch Deutsch und sogar Schwyzerdütsch. Vom ersten Hausbesuch bis zum Notar, begleite ich Sie in Ihrer Sprache auf Ihrem Weg bis zum Besitz einer Liegenschaft in unserer Région Sud-Vogesen/Haute Saône. Falls dieses Inserat nichts für Sie ist, dann kann ich spezifisch für Sie Ihre Traum Liegenschaft suchen ! Rufen Sie mich ungeniert an ! Ich bleibe gerne zur Verfügung und freue mich von Ihnen zu hören!
Phillippe BOUX 0033607098924 (Spezialisiert in französischer Immobilien Recht seit 30 Jahren)
Retrouvez l'ensemble de nos annonces sur notre site internet
Les informations sur les risques auxquels ce bien est exposé sont disponibles sur le site Géorisques : www.georisques.

voir tous les détails sur ce bien http://www.repimmo.com/petite_annonces_immobiliere/18267037/maison-a_vendre-thillot-88.php

VESOUL IMMOBILIER
26 rue georges Genoux
70000 VESOUL
Tel : 03.84.97.50.30
E-Mail : jeromedamidaux@wanadoo.fr

catalogue PDF généré par http://www.repimmo.com

Location Local commercial VESOUL (Haute saone - 70)

Surface : 60 m2

Nb pièces : 2 pièces

Charges : 1200 €

Prix : 8400 €/an

Réf : 845 -

Description détaillée :

À LOUER - LOCAL COMMERCIAL / PROFESSIONNEL À VESOUL

Situé au 17 rue du Commandant Girardot à Vesoul, ce local commercial ou professionnel est idéal pour accueillir votre activité.

Emplacement stratégique, offrant une belle visibilité et un cadre moderne.
Surface totale de 60 m² comprenant un espace commercial et un bureau séparé, parfait pour diverses activités professionnelles.
Disponible fin septembre 2025
Charges : 100 E / mois (comprenant le chauffage, l'eau et les ordures ménagères).
Loyer mensuel : 600 E
Dépôt de garantie : 1 200 E
Honoraires de location : 1 000 E TTC

Pour plus d'informations ou pour organiser une visite, contactez-nous dès maintenant !
Retrouvez l'ensemble de nos annonces sur notre site internet

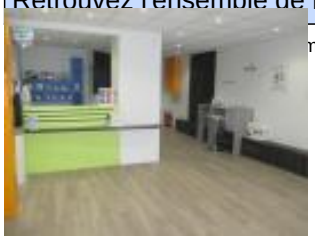

voir tous les détails sur ce bien http://www.repimmo.com/petite_annonces_immobiliere/18254151/local_commercial-location-vesoul-70.php

VESOUL IMMOBILIER
26 rue georges Genoux
70000 VESOUL
Tel : 03.84.97.50.30
E-Mail : jeromedamidaux@wanadoo.fr

catalogue PDF généré par http://www.repimmo.com

Location Appartement FALLON (Haute saone - 70)

Surface : 57 m2

Nb pièces : 2 pièces

Chambres : 1 chambre

SDB : 1 salle de bains

Charges : 90 €

Prix : 390 €/mois

Réf : 842 -

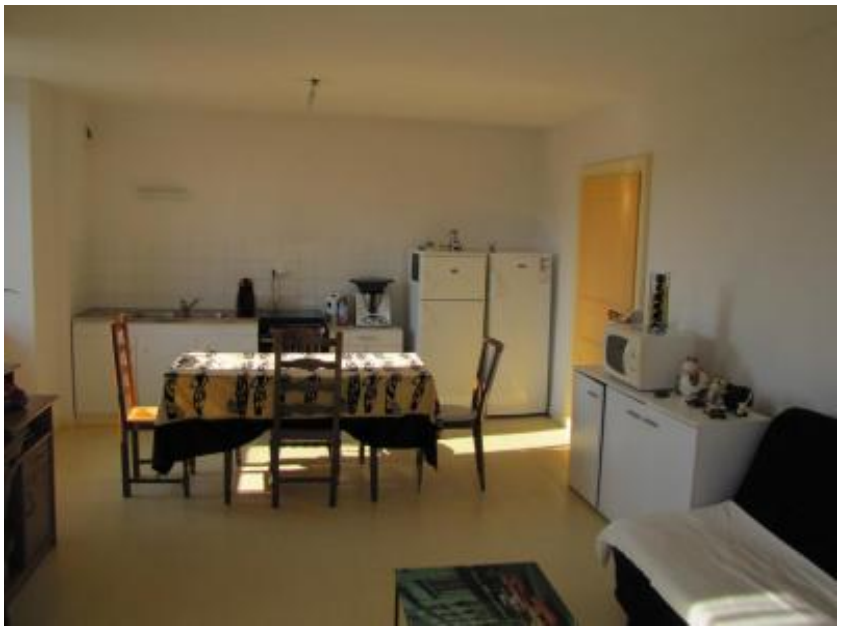

Description détaillée :

Fallon, appartement de type 2 comprenant entrée, séjour avec cuisine, 1 chambre, sdb, wc, cave.

loyer : 300 E

charges : 90 E (chauffage, entretien de la chaudière, électricité des communs)

Retrouvez l'ensemble de nos annonces sur notre site internet

Annonce visible sur http://www.repimmo.com sous la REF n°18224814

voir tous les détails sur ce bien http://www.repimmo.com/petite_annonces_immobiliere/18224814/appartement-location-fallon-70.php

VESOUL IMMOBILIER
26 rue georges Genoux
70000 VESOUL
Tel : 03.84.97.50.30
E-Mail : jeromedamidaux@wanadoo.fr

catalogue PDF généré par http://www.repimmo.com

Vente Maison CHATENOIS (Haute saone - 70)

Surface : 110 m2

Nb pièces : 4 pièces

Chambres : 3 chambres

SDB : 1 salle de bains

Prix : 142000 €

Réf : 2844 -

Description détaillée :
À Vendre - Maison 3 Chambres avec Garage et Terrain - Châtenois (70)
À seulement 5 minutes de Saulx, sur l'axe Luxeuil-Vesoul, cette maison située dans un charmant village offre un cadre de vie agréable, idéal pour une famille ou un investissement locatif.
D'une superficie habitable confortable, elle se compose de :
3 chambres lumineuses, offrant de beaux volumes
Un salon spacieux et une cuisine fonctionnelle, avec possibilité d'aménagement selon vos envies
Une salle de bain
Fenêtres PVC double vitrage avec volets roulants, garantissant une bonne isolation thermique et phonique

Un garage et une cave, parfaits pour le stockage et le stationnement
Une terrasse à l'avant, idéale pour profiter des beaux jours
Un petit terrain attenant, permettant de créer un espace détente ou un coin de verdure
Une belle vue dégagée, offrant un environnement calme et agréable
Cette maison représente une belle opportunité aussi bien pour un particulier souhaitant s'installer dans un cadre paisible que pour un investisseur à la recherche d'un bien attractif.
Pour toutes questions, n'hésitez pas a ne contacter voir photo 2

Retrouvez l'ensemble de nos annonces sur notre site internet

Sehr geehrte Gäste
Ich rede sogar Deutsch und sogar Schwyzerdütsch.Von der ersten Besichtigung bis zum Notar , begleite ich sie in Ihrer

VESOUL IMMOBILIER
26 rue georges Genoux
70000 VESOUL
Tel : 03.84.97.50.30
E-Mail : jeromedamidaux@wanadoo.fr

catalogue PDF généré par http://www.repimmo.com

Sprache auf Ihrem Weg nach Ihrem Tempo bis zum Besitz einer Liegenschaft in unserer Région Sud-Vogesen/Haute Saône. Falls dieses Inserat nichts für Sie ist, dann kann ich spezifisch für Sie Ihre Traum Liegenschaft suche ! Rufen Sie mich ungeniert an ! Ich bleibe gerne zur Verfügung ! Thierry Theloux 0033 770 118 981 oder von Frankreich 0770118981. Danke euch im Voraus für Ihr Vertrauen !
Les informations sur les risques auxquels ce bien est exposé sont disponibles sur le site Géorisques : www. georisques. gouv. fr

Annonce visible sur http://www.repimmo.com sous la REF n°18214721

voir tous les détails sur ce bien http://www.repimmo.com/petite_annonces_immobiliere/18214721/maison-a_vendre-chatenois-70.php

VESOUL IMMOBILIER
26 rue georges Genoux
70000 VESOUL
Tel : 03.84.97.50.30
E-Mail : jeromedamidaux@wanadoo.fr

catalogue PDF généré par http://www.repimmo.com

Vente Terrain SAULX (Haute saone - 70)

Surface : 1200 m2

Prix : 40 €

Réf : 2845 -

Description détaillée :

Sur la commune de Saulx en c?ur de village et au calme un nouveau lotissement avec 15 parcelles est crée, parcelles de 6 à 20 ares, 40 E/m2 - terrain plat.

Ces terrains sont en cours de viabilisation et seront raccordés à l'eau, l'assainissement collectif, l'électricité et la fibre optique.

Retrouvez l'ensemble de nos annonces sur notre site internet

La commune de Saulx propose de nombreux services:

écoles, périscolaire, deux boulangeries, bar restaurant, salon de coiffure, boucherie/traiteur, épicerie/tabac, pharmacie, nombreux professionnels de santé, garage automobile, artisans, micro-crèche en construction ouverture prévue en 2026

Honoraires d'agence en sus a la charge de l'acquéreur de 5000 euros ttc par terrain.

Annonce visible sur http://www.repimmo.com sous la REF n°18202906

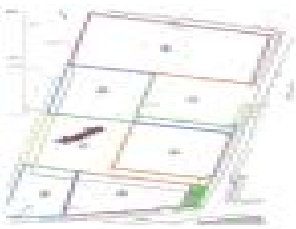

voir tous les détails sur ce bien http://www.repimmo.com/petite_annonces_immobiliere/18202906/terrain-a_vendre-saulx-70.php

VESOUL IMMOBILIER
26 rue georges Genoux
70000 VESOUL
Tel : 03.84.97.50.30
E-Mail : jeromedamidaux@wanadoo.fr

catalogue PDF généré par http://www.repimmo.com

Vente Maison RENAUCOURT (Haute saone - 70)

Surface : 100 m2

Surface terrain : 6000 m2

Nb pièces : 3 pièces

Chambres : 1 chambre

Année de construction : 1900

Prix : 70000 €

Réf : 2841. -

Description détaillée :

Vends dans le village calme de Renaucourt 70120, maison en cours de rénovation avec partie habitable d'environ 100 m² et 120 m² de dépendance, le tout sur un terrain plat et clos de plus de 6000 m² bordé d'un ruisseau.

Travaux à prévoir ; huisseries, électricité, isolation..

Retrouvez l'ensemble de nos annonces sur notre site internet

Annonce visible sur http://www.repimmo.com sous la REF n°18171347

voir tous les détails sur ce bien http://www.repimmo.com/petite_annonces_immobiliere/18171347/maison-a_vendre-renaucourt-70.php

VESOUL IMMOBILIER
26 rue georges Genoux
70000 VESOUL
Tel : 03.84.97.50.30
E-Mail : jeromedamidaux@wanadoo.fr

catalogue PDF généré par http://www.repimmo.com

Vente Terrain SAINT-LOUP-SUR-SEMOUSE (Haute saone - 70)

Surface : 911 m2

Prix : 38000 €

Réf : 2837 -

Description détaillée :
À Vendre : Terrain Constructible de 911 m² avec Garages Aménageables - Saint-Loup-sur-Semouse

Vous recherchez un terrain avec du potentiel pour votre projet immobilier ? Ne manquez pas cette opportunité située dans un environnement calme à Saint-Loup-sur-Semoule.

Caractéristiques du terrain :

Superficie : 911 m²
CU positif : Possibilité de construction selon vos besoins
Garages existants de 90 m² cadastrés : Possibilité de les transformer en habitation
Accès privé : Entrée par une rue calme, avec portail installé
Environnement agréable : Quartier résidentiel et verdoyant

Ce terrain offre de nombreuses possibilités : construction d'une maison neuve, transformation des garages en logement, ou encore un projet mixte.

Localisation : Situé dans une rue paisible de Saint-Loup-sur-Semouse, tout en étant proche des commodités.

Pour plus d'informations ou organiser une visite, contactez-moi dès maintenant !
voir photo 2
Retrouvez l'ensemble de nos annonces sur notre site internet

VESOUL IMMOBILIER
26 rue georges Genoux
70000 VESOUL
Tel : 03.84.97.50.30
E-Mail : jeromedamidaux@wanadoo.fr

catalogue PDF généré par http://www.repimmo.com

Annonce visible sur http://www.repimmo.com sous la REF n°18143798

voir tous les détails sur ce bien http://www.repimmo.com/petite_annonces_immobiliere/18143798/terrain-a_vendre-saint_loup_sur_semouse-70.php

VESOUL IMMOBILIER
26 rue georges Genoux
70000 VESOUL
Tel : 03.84.97.50.30
E-Mail : jeromedamidaux@wanadoo.fr

catalogue PDF généré par http://www.repimmo.com

Vente Appartement MELISEY (Haute saone - 70)

Surface : 55 m2

Nb pièces : 3 pièces

Chambres : 2 chambres

Prix : 38000 €

Réf : 2836 -

Description détaillée :
Appartement rénové 55 m² + combles aménageables - 2e étage

Vous recherchez un bien avec du potentiel ? Découvrez cet appartement rénové de 55 m², situé au 2e étage d'un immeuble charmant, avec combles privatives de même superficie au sol à aménager selon vos envies (chambres supplémentaires, bureau, espace détente...).

Caractéristiques du bien :

Superficie habitable : 55 m² rénovés

Combles : 55 m² au sol, à réaménager

Agencement :
Salon lumineux

Cuisine équipée et séparée

2 chambres confortables

Salle d'eau moderne avec douche

VESOUL IMMOBILIER
26 rue georges Genoux
70000 VESOUL
Tel : 03.84.97.50.30
E-Mail : jeromedamidaux@wanadoo.fr

catalogue PDF généré par http://www.repimmo.com

Étage : 2e sans ascenseur

Les atouts :

Appartement rénové, habitable immédiatement
Combles privatives offrant un fort potentiel d'aménagement
Idéal pour une famille ou un investissement locatif
Proximité des commerces, écoles et transports

Contactez-moi pour plus d'informations ou pour organiser une visite !
voir photo 2
Retrouvez l'ensemble de nos annonces sur notre site internet

Sehr geehrte Gäste
Ich rede sogar Deutsch und sogar Schwyzerdütsch.Von der ersten Besichtigung bis zum Notar , begleite ich sie in Ihrer Sprache auf Ihrem Weg nach Ihrem Tempo bis zum Besitz einer Liegenschaft in unserer Région Sud-Vogesen/Haute Saône. Falls dieses Inserat nichts für Sie ist, dann kann ich spezifisch für Sie Ihre Traum Liegenschaft suche ! Rufen Sie mich ungeniert an ! Ich bleibe gerne zur Verfügung ! Thierry Theloux 0033 770 118 981 oder von Frankreich 0770118981. Danke euch im Voraus für Ihr Vertrauen !

Les informations sur les risques auxquels ce bien est exposé sont disponibles sur le site Géorisques : www. georisques. gouv. fr

Annonce visible sur http://www.repimmo.com sous la REF n°18143797

voir tous les détails sur ce bien http://www.repimmo.com/petite_annonces_immobiliere/18143797/appartement-a_vendre-melisey-70.php

VESOUL IMMOBILIER
26 rue georges Genoux
70000 VESOUL
Tel : 03.84.97.50.30
E-Mail : jeromedamidaux@wanadoo.fr

catalogue PDF généré par http://www.repimmo.com

Vente Maison HAUTEVELLE (Haute saone - 70)

Surface : 214 m2

Nb pièces : 11 pièces

Chambres : 7 chambres

Prix : 132000 €

Réf : 2839 -

Description détaillée :

Grande Maison de 214 m² à Hautevelle - Idéale Famille ou Investissement Locatif

Située dans le charmant village de Hautevelle, cette spacieuse maison de 214 m² sur un terrain arboré de 677 m² saura vous séduire par ses beaux volumes et ses multiples possibilités d'aménagement.

Caractéristiques principales :

7 chambres lumineuses
2 salons + séjour pour des moments de convivialité
Cuisine moderne équipée, fonctionnelle et élégante
2 salles d'eau et 3 WC pour un confort optimal
Atelier et petite cave, idéals pour le rangement ou le bricolage
Pompe à chaleur et chauffe-eau thermodynamique 300 L pour une maison éco-responsable
10 panneaux solaires pour réduire votre consommation énergétique
3 entrées indépendantes, parfaites pour un projet locatif, une activité professionnelle ou une grande famille
garage

Le tout sur un beau terrain arboré de 677 m², offrant calme et sérénité.

Emplacement privilégié à Hautevelle, proche des commodités et des axes principaux.

VESOUL IMMOBILIER
26 rue georges Genoux
70000 VESOUL
Tel : 03.84.97.50.30
E-Mail : jeromedamidaux@wanadoo.fr

catalogue PDF généré par http://www.repimmo.com

Ne laissez pas passer cette opportunité ! Contactez-moi dès maintenant pour une visite.
voir photo 2

Retrouvez l'ensemble de nos annonces sur notre site internet

Sehr geehrte Gäste
Ich rede sogar Deutsch und sogar Schwyzerdütsch.Von der ersten Besichtigung bis zum Notar , begleite ich sie in Ihrer Sprache auf Ihrem Weg nach Ihrem Tempo bis zum Besitz einer Liegenschaft in unserer Région Sud-Vogesen/Haute Saône. Falls dieses Inserat nichts für Sie ist, dann kann ich spezifisch für Sie Ihre Traum Liegenschaft suche ! Rufen Sie mich ungeniert an ! Ich bleibe gerne zur Verfügung ! Thierry Theloux 0033 770 118 981 oder von Frankreich 0770118981. Danke euch im Voraus für Ihr Vertrauen !

Annonce visible sur http://www.repimmo.com sous la REF n°18143796

voir tous les détails sur ce bien http://www.repimmo.com/petite_annonces_immobiliere/18143796/maison-a_vendre-hautevelle-70.php

VESOUL IMMOBILIER
26 rue georges Genoux
70000 VESOUL
Tel : 03.84.97.50.30
E-Mail : jeromedamidaux@wanadoo.fr

catalogue PDF généré par http://www.repimmo.com

Vente Maison JUSSEY (Haute saone - 70)

Surface : 80 m2

Surface terrain : 134 m2

Nb pièces : 4 pièces

Chambres : 2 chambres

Prix : 50000 €

Réf : 250203-163536 -

Description détaillée :

Venez découvrir cette charmante maison d'habitation mitoyenne agréable à vivre située au c?ur de Jussey d'une superficie d'environ 80 m²composée au rdc :

Une cuisine aménagée, un salon séjour, une salle de douche, WC, buanderie, accès au grenier aménageable ainsi qu'au petit terrain sur l'arrière de la maison afin d'y aménager un coin paisible pour les beaux jours.

A l'étage vous découvrirez deux chambres, une salle de douche, WC.

Les huisseries sont en PVC double vitrage

DPE en cours

Annonce visible sur http://www.repimmo.com sous la REF n°18135843

voir tous les détails sur ce bien http://www.repimmo.com/petite_annonces_immobiliere/18135843/maison-a_vendre-jussey-70.php

VESOUL IMMOBILIER
26 rue georges Genoux
70000 VESOUL
Tel : 03.84.97.50.30
E-Mail : jeromedamidaux@wanadoo.fr

catalogue PDF généré par http://www.repimmo.com

Vente Maison VILLEDIEU-EN-FONTENETTE (Haute saone - 70)

Surface : 106 m2

Surface terrain : 2815 m2

Nb pièces : 5 pièces

Chambres : 3 chambres

SDB : 1 salle de bains

Prix : 98000 €

Réf : 2834 -

Description détaillée :

Charmante maison située à La Villedieu en Fontenette, offrant un cadre de vie paisible et verdoyant. Cette propriété comprend :

o Une entrée

o Une cuisine spacieuse

o Un salon salle à manger lumineux

o Une salle de bains avec WC

o WC séparé

o Trois chambres de bonnes dimensions

o Un garage avec atelier

o Une cave enterrée

En plus de la maison principale, vous trouverez une grande dépendance avec un étage à rénover, ainsi qu'un grand appentis en pierre de taille. Le tout est implanté sur un terrain vaste et constructible de 2815 m², idéal pour les projets d'agrandissement ou de jardinage.

Ne manquez pas cette opportunité unique de vivre à la campagne tout en étant proche des commodités (1 km de Conflans sur Lanterne).

Pour plus d'informations ou pour organiser une visite, veuillez nous contacter.

ris t e ur georisques.

mm

voir tous les détails sur ce bien http://www.repimmo.com/petite_annonces_immobiliere/18122717/maison-a_vendre-villedieu_en_fontenette-70.php