catalogue PDF généré
par http://www.repimmo.com

HABITAT 70

26 Rue Fleurier BP 70309 70006 VESOUL CEDEX

Tel : 03.84.96.13.70

E-Mail : jcdelcambre@habitat70.fr

HABITAT 70
26 Rue Fleurier BP 70309
70006 VESOUL CEDEX
Tel : 03.84.96.13.70
E-Mail : jcdelcambre@habitat70.fr

catalogue PDF généré par http://www.repimmo.com

Location Appartement LURE (Haute saone - 70)

Surface : 66 m2

Nb pièces : 4 pièces

Chambres : 2 chambres

SDB : 1 salle de bains

Prix : 409 €/mois

Réf : 3VERDU12asc -

Description détaillée :

Situé au 2ème étage d'un collectif calme

T4 comprenant: entrée, double séjour avec balcon, cuisine, 2 chambres, SdB avec fenêtre, WC, rangements, grenier

LOYER 409 E CC (OM, ...) + chauffage individuel gaz

Possibilité APL, loyer payable à terme échu, pas de frais d'agence ni de frais dossier

Pour tout renseignement complémentaire, merci de contacter Anne SCHIESSEL Habitat 70 / ou 06.01.49.52.64

Les informations sur les risques auxquels ce bien est exposé sont disponibles sur le site Géorisques : www. georisques. gouv. fr

Annonce visible sur http://www.repimmo.com sous la REF n°18456223

voir tous les détails sur ce bien http://www.repimmo.com/petite_annonces_immobiliere/18456223/appartement-location-lure-70.php

HABITAT 70
26 Rue Fleurier BP 70309
70006 VESOUL CEDEX
Tel : 03.84.96.13.70
E-Mail : jcdelcambre@habitat70.fr

catalogue PDF généré par http://www.repimmo.com

Location Appartement LURE (Haute saone - 70)

Surface : 66 m2

Nb pièces : 4 pièces

Chambres : 3 chambres

SDB : 1 salle de bains

Prix : 491 €/mois

Réf : 7PARM -

Description détaillée :

Photos prochainement

Au 4ème étage d'un immeuble du centre ville, dans un parc

Parking devant entrée, cave

T4 avec entrée et dégagement avec placard, cuisine, double-séjour, 2 chambres avec rangement, SdB avec fenêtre, WC,

LOYER 491 E CC (OM, chauffage collectif gaz ...)

Possibilité APL, loyer payable à terme échu, pas de frais d'agence ni de frais dossier

Pour tout renseignement complémentaire, merci de contacter Anne SCHIESSEL Habitat 70 / ou 06.01.49.52.64

Les informations sur les risques auxquels ce bien est exposé sont disponibles sur le site Géorisques : www. georisques. gouv. fr

Annonce visible sur http://www.repimmo.com sous la REF n°18456222

voir tous les détails sur ce bien http://www.repimmo.com/petite_annonces_immobiliere/18456222/appartement-location-lure-70.php

HABITAT 70
26 Rue Fleurier BP 70309
70006 VESOUL CEDEX
Tel : 03.84.96.13.70
E-Mail : jcdelcambre@habitat70.fr

catalogue PDF généré par http://www.repimmo.com

Location Appartement LURE (Haute saone - 70)

Surface : 99 m2

Nb pièces : 5 pièces

Chambres : 3 chambres

SDB : 1 salle de bains

Prix : 637 €/mois

Réf : 15DELA22ASC -

Description détaillée :

Sur le quartier du Mortard

T5 avec balcon

Au 2ème étage d'un immeuble

Entrée, cuisine, double séjour avec balcon, 3 chambres, SdB, WC., cellier, débarras

Proche centre ville, écoles

Stationnement devant entrée

LOYER 637 E CC (OM, chauffage collectif gaz ...)

Possibilité APL, loyer payable à terme échu, pas de frais d'agence ni de frais dossier

Pour tout renseignement complémentaire, merci de contacter Anne SCHIESSEL Habitat 70 / ou 06.01.49.52.64

Annonce visible sur http://www.repimmo.com sous la REF n°18456221

voir tous les détails sur ce bien http://www.repimmo.com/petite_annonces_immobiliere/18456221/appartement-location-lure-70.php

HABITAT 70
26 Rue Fleurier BP 70309
70006 VESOUL CEDEX
Tel : 03.84.96.13.70
E-Mail : jcdelcambre@habitat70.fr

catalogue PDF généré par http://www.repimmo.com

Location Appartement LURE (Haute saone - 70)

Surface : 54 m2

Nb pièces : 3 pièces

Chambres : 2 chambres

SDB : 1 salle de bains

Prix : 337 €/mois

Réf : 4DUNA32asc -

Description détaillée :

T3 avec balcon situé au 3ème et dernier étage d'un immeuble calme

Proche centre ville, écoles

Stationnement devant entrée, cave

Petite entrée avec dégagement, cuisine, séjour avec balcon, 2 chambres avec rangement, SdB avec fenêtre, WC.

LOYER 337 E CC (OM, ...) chauffage individuel gaz

Possibilité APL, loyer payable à terme échu, pas de frais d'agence ni de frais dossier

Pour tout renseignement complémentaire, merci de contacter Anne SCHIESSEL Habitat 70 / ou 06.01.49.52.64

Les informations sur les risques auxquels ce bien est exposé sont disponibles sur le site Géorisques : www. georisques. gouv. fr

Annonce visible sur http://www.repimmo.com sous la REF n°18456220

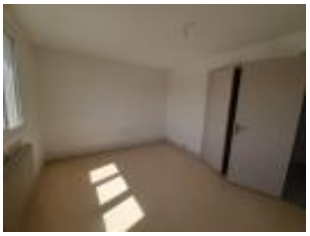

voir tous les détails sur ce bien http://www.repimmo.com/petite_annonces_immobiliere/18456220/appartement-location-lure-70.php

HABITAT 70
26 Rue Fleurier BP 70309
70006 VESOUL CEDEX
Tel : 03.84.96.13.70
E-Mail : jcdelcambre@habitat70.fr

catalogue PDF généré par http://www.repimmo.com

Location Appartement LURE (Haute saone - 70)

Surface : 78 m2

Nb pièces : 4 pièces

Chambres : 2 chambres

SDB : 1 salle de bains

Prix : 520 €/mois

Réf : 13ANATO12asc -

Description détaillée :

Dans un collectif du quartier du Mortard

T4 au 2ème étage

Entrée, salon-séjour, cuisine-cellier, 2 chambres, SdB, WC, rangements

Stationnement devant l'entrée, cave

LOYER 520 E CC (OM, chauffage collectif gaz ...)

Possibilité APL, loyer payable à terme échu, pas de frais d'agence ni de frais dossier

Pour tout renseignement complémentaire, merci de contacter Anne SCHIESSEL Habitat 70 / ou 06.01.49.52.64

Les informations sur les risques auxquels ce bien est exposé sont disponibles sur le site Géorisques : www. georisques. gouv. fr

Annonce visible sur http://www.repimmo.com sous la REF n°18456219

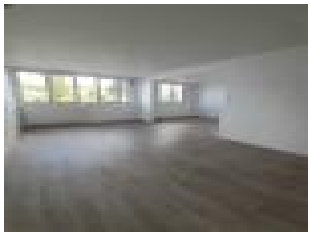

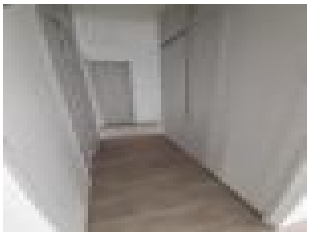
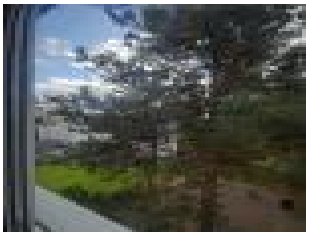

voir tous les détails sur ce bien http://www.repimmo.com/petite_annonces_immobiliere/18456219/appartement-location-lure-70.php

HABITAT 70
26 Rue Fleurier BP 70309
70006 VESOUL CEDEX
Tel : 03.84.96.13.70
E-Mail : jcdelcambre@habitat70.fr

catalogue PDF généré par http://www.repimmo.com

Location Appartement LURE (Haute saone - 70)

Surface : 82 m2

Nb pièces : 5 pièces

Chambres : 3 chambres

SDB : 1 salle de bains

Prix : 621 €/mois

Réf : 1SAL-22-asc -

Description détaillée :

DISPONIBLE

A 5 mn à pied du centre, proche zone commerciale

Un T5 situé au 4ème étage d'un collectif calme

Entrée, double séjour, cuisine avec cellier, 3 chambres, SdB, WC, rangements, cave

LOYER 621 E CC (OM, chauffage collectif gaz ...)

Possibilité APL, loyer payable à terme échu, pas de frais d'agence ni de frais dossier

Pour tout renseignement complémentaire, merci de contacter Anne SCHIESSEL Habitat 70 / ou 06.01.49.52.64

Annonce visible sur http://www.repimmo.com sous la REF n°18456218

voir tous les détails sur ce bien http://www.repimmo.com/petite_annonces_immobiliere/18456218/appartement-location-lure-70.php

HABITAT 70
26 Rue Fleurier BP 70309
70006 VESOUL CEDEX
Tel : 03.84.96.13.70
E-Mail : jcdelcambre@habitat70.fr

catalogue PDF généré par http://www.repimmo.com

Location Appartement PLANCHER-LES-MINES (Haute saone - 70)

Surface : 50 m2

Nb pièces : 2 pièces

Prix : 430 €/mois

Réf : PLANCHMIXasc -

Description détaillée :

Situé sur différents secteurs du village

T2 à T5 avec balcon

Stationnement au pied des entrées

LOYER de 442 à 582 E CC (OM, chauffage collectif gaz ...)

**1 loyer offert HC sur certaines adresses

Possibilité APL, loyer payable à terme échu, pas de frais d'agence ni de frais dossier

Pour tout renseignement complémentaire, merci de contacter Anne SCHIESSEL Habitat 70 / ou 06.01.49.52.64

Annonce visible sur http://www.repimmo.com sous la REF n°18456217

voir tous les détails sur ce bien http://www.repimmo.com/petite_annonces_immobiliere/18456217/appartement-location-plancher_les_mines-70.php

HABITAT 70
26 Rue Fleurier BP 70309
70006 VESOUL CEDEX
Tel : 03.84.96.13.70
E-Mail : jcdelcambre@habitat70.fr

catalogue PDF généré par http://www.repimmo.com

Location Appartement FOUGEROLLES (Haute saone - 70)

Surface : 23 m2

Nb pièces : 1 pièce

SDB : 1 salle de bains

Charges : 38 €

Prix : 233 €/mois

Réf : 16BLAVAL11AGLUX -

Description détaillée :

A LOUER : Appartement lumineux de type 1 situé au centre ville de Fougerolles.

Comprenant : une entrée, une cuisine ouverte sur séjour, une salle de bain avec wc et rangements.

Loyer : 233E CC (eau, OM, et plomberie).

Chauffage électrique non compris dans les charges

Les +

- centre ville Fougerolles
- espaces verts : à proximité pour les promenades et les loisirs
- commerces : facilement accessibles
- ascenseur

Logement ouvrant droit aux APL.

Pas de frais d'agence.

Bientôt disponible !

Pour tout renseignement, merci de contacter rapidement Sandrine VERI Habitat 70 / ou .06.85.82.37.47

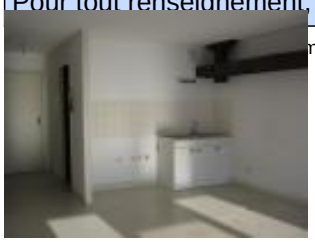

voir tous les détails sur ce bien http://www.repimmo.com/petite_annonces_immobiliere/18456216/appartement-location-fougerolles-70.php

HABITAT 70
26 Rue Fleurier BP 70309
70006 VESOUL CEDEX
Tel : 03.84.96.13.70
E-Mail : jcdelcambre@habitat70.fr

catalogue PDF généré par http://www.repimmo.com

Location Appartement VESOUL (Haute saone - 70)

Surface : 55 m2

Surface séjour : 20 m2

Nb pièces : 2 pièces

Chambres : 1 chambre

SDB : 1 salle de bains

Charges : 64 €

Prix : 501 €/mois

Réf : LS65ARIVES11 -

Description détaillée :

2 pièces au 1er étage d'un collectif,

Composé d'un séjour, 1 chambre, cuisine, SdB, WC, cellier, balcon.

LOYER 436.91 E + 63.94 E (charges diverses, ...)

LOGEMENT CONVENTIONNE APL

Pas de frais d'agence ni de frais dossier.

Pour tout renseignement complémentaire, merci de contacter Lydie SALVI Habitat 70 /

Les informations sur les risques auxquels ce bien est exposé sont disponibles sur le site Géorisques : www. georisques. gouv. fr

Annonce visible sur http://www.repimmo.com sous la REF n°18453340

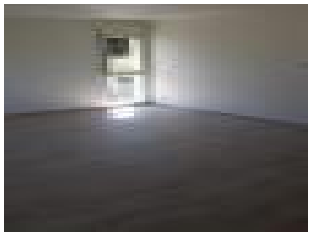
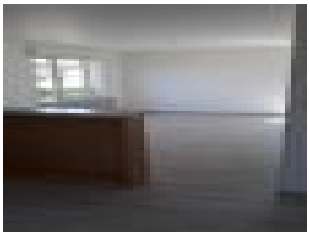

voir tous les détails sur ce bien http://www.repimmo.com/petite_annonces_immobiliere/18453340/appartement-location-vesoul-70.php

HABITAT 70
26 Rue Fleurier BP 70309
70006 VESOUL CEDEX
Tel : 03.84.96.13.70
E-Mail : jcdelcambre@habitat70.fr

catalogue PDF généré par http://www.repimmo.com

Location Appartement SAINT-LOUP-SUR-SEMOUSE (Haute saone - 70)

Surface : 77 m2

Nb pièces : 4 pièces

Chambres : 3 chambres

SDB : 1 salle de bains

Charges : 181 €

Prix : 524 €/mois

Réf : 14VHUGO32AGLUX -

Description détaillée :

Disponible DE SUITE : GRAND APPARTEMENT REFAIT A NEUF AVEC VUE DEGAGEE

T4 de 77m² situé au troisième étage d'un collectif.

1 cuisine avec cellier, 1 séjour avec balcon, 3 chambres, salle de bain avec baignoire, wc, rangement.

LOYER 525 E CC (chauffage, OM + entretien plomberie)

Chauffage collectif gaz

POSSIBILITE APL, POSSIBILITE GARAGE

Pas de frais d'agence ni de frais dossier.

Pour tout renseignement, merci de contacter rapidement Sandrine VERI Habitat 70 ou 06.85.82.37.47.

Annonce visible sur http://www.repimmo.com sous la REF n°18453339

voir tous les détails sur ce bien http://www.repimmo.com/petite_annonces_immobiliere/18453339/appartement-location-saint_loup_sur_semouse-70.php

HABITAT 70
26 Rue Fleurier BP 70309
70006 VESOUL CEDEX
Tel : 03.84.96.13.70
E-Mail : jcdelcambre@habitat70.fr

catalogue PDF généré par http://www.repimmo.com

Location Appartement SAINT-LOUP-SUR-SEMOUSE (Haute saone - 70)

Surface : 91 m2

Nb pièces : 5 pièces

Chambres : 3 chambres

SDB : 1 salle de bains

Charges : 213 €

Prix : 612 €/mois

Réf : 17PAST22-AGLUX -

Description détaillée :

Disponible DE SUITE : Proche centre ville et collège

SPACIEUX T5 de 91m² situé au 1er étage d'un collectif.

1 cuisine, 1 séjour-salon, 3 chambres, SdB, W.C, rangement.

LOYER 613 E CC (chauffage, OM + entretien plomberie)

Chauffage collectif gaz

POSSIBILITE APL, POSSIBILITE GARAGE

Pas de frais d'agence ni de frais dossier.

Pour tout renseignement, merci de contacter rapidement Sandrine VERI Habitat 70 ou 06.85.82.37.47

Annonce visible sur http://www.repimmo.com sous la REF n°18453338

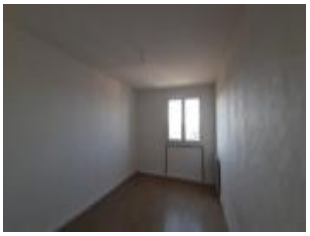

voir tous les détails sur ce bien http://www.repimmo.com/petite_annonces_immobiliere/18453338/appartement-location-saint_loup_sur_semouse-70.php

HABITAT 70
26 Rue Fleurier BP 70309
70006 VESOUL CEDEX
Tel : 03.84.96.13.70
E-Mail : jcdelcambre@habitat70.fr

catalogue PDF généré par http://www.repimmo.com

Location Appartement LUXEUIL-LES-BAINS (Haute saone - 70)

Surface : 77 m2

Nb pièces : 4 pièces

Chambres : 2 chambres

SDB : 1 salle de bains

Charges : 135 €

Prix : 462 €/mois

Réf : 5-BIS-101AGLUX -

Description détaillée :

A louer : Appartement de type 4 de 77m² situé au 10ème étage avec ascenseur :

Comprenant : une entrée, une cuisine, un salon - séjour, deux chambres, une salle de bains , un wc et rangements.

Proche centre ville, écoles et collège, commerces .

Possibilité de garage

Loyer :327E Hors charges ,462E Charges comprises (chauffage collectif au gaz, entretien plomberie).

Logement ouvrant droit aux APL.

Pas de frais agence ni de dossier

Disponible de suite !

Pour tout renseignement, merci de contacter rapidement Sandrine VERI Habitat 70 / ou 06.85.82.37.47

Annonce visible sur http://www.repimmo.com sous la REF n°18453337

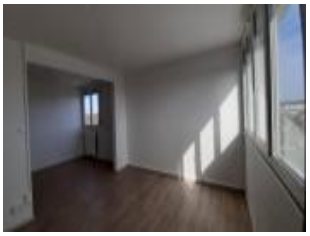

voir tous les détails sur ce bien http://www.repimmo.com/petite_annonces_immobiliere/18453337/appartement-location-luxeuil_les_bains-70.php

HABITAT 70
26 Rue Fleurier BP 70309
70006 VESOUL CEDEX
Tel : 03.84.96.13.70
E-Mail : jcdelcambre@habitat70.fr

catalogue PDF généré par http://www.repimmo.com

Location Bureau SAINT-LOUP-SUR-SEMOUSE (Haute saone - 70)

Surface : 51 m2

Charges : 36 €

Prix : 4368 €/mois

Réf : 2ABAT-1AGLUX -

Description détaillée :

Vous recherchez un espace idéal pour votre activité commerciale ? Nous vous proposons à la location un local commercial de 51 m2, situé en plein coeur de Saint-Loup-sur-Semouse.

Emplacement : Proche des commerces et services

Equipements : Grande vitrine, sanitaires

Accessibilités : Stationnement à proximité

Loyer : 364 E Toutes Charges comprises entretien plomberie).

Chauffage gaz non compris dans les charges

Disponible de suite !

Pour tout renseignement, merci de contacter rapidement Sandrine VERI Habitat 70 ou 06.85.82.37.47.

Annonce visible sur http://www.repimmo.com sous la REF n°18453336

voir tous les détails sur ce bien http://www.repimmo.com/petite_annonces_immobiliere/18453336/bureau-location-saint_loup_sur_semouse-70.php

HABITAT 70
26 Rue Fleurier BP 70309
70006 VESOUL CEDEX
Tel : 03.84.96.13.70
E-Mail : jcdelcambre@habitat70.fr

catalogue PDF généré par http://www.repimmo.com

Location Appartement SAINT-LOUP-SUR-SEMOUSE (Haute saone - 70)

Surface : 49 m2

Nb pièces : 3 pièces

Chambres : 2 chambres

SDB : 1 salle de bains

Charges : 59 €

Prix : 450 €/mois

Réf : 4JARD12AGLUX -

Description détaillée :

A louer : Appartement spacieux de type 3 de 49 m² situé au 1er étage d'un petit collectif dans le proche centre ville de Saint-Loup sur Semouse.

Il comprend : une entrée, une cuisine ouverte , un salon- séjour spacieux , 2 chambres , une salle de bains équipée d'une baignoire, d'un wc .

Proche centre ville et tous commerces.

Loyer : 450 E Toutes Charges comprises (entretien, dépannage chaudière, OM + entretiens plomberie).

Chauffage gaz non compris dans les charges

Logement ouvrant droit aux APL.

Disponible de suite !

Pour tout renseignement, merci de contacter rapidement Sandrine VERI Habitat 70 ou 06.85.82.37.47

Annonce visible sur http://www.repimmo.com sous la REF n°18453335

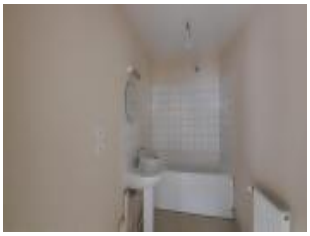

voir tous les détails sur ce bien http://www.repimmo.com/petite_annonces_immobiliere/18453335/appartement-location-saint_loup_sur_semouse-70.php

HABITAT 70
26 Rue Fleurier BP 70309
70006 VESOUL CEDEX
Tel : 03.84.96.13.70
E-Mail : jcdelcambre@habitat70.fr

catalogue PDF généré par http://www.repimmo.com

Location Appartement HERICOURT (Haute saone - 70)

Surface : 90 m2

Surface séjour : 18 m2

Nb pièces : 5 pièces

Chambres : 4 chambres

SDB : 1 salle de bains

Charges : 57 €

Prix : 551 €/mois

Réf : ND-5TASS13-HER -

Description détaillée :

5 pièces au 1er étage d'un collectif, au centre ville,

Composé d'un séjour, 4 chambres, cuisine, SdB, WC, cellier,

LOYER 494.27 E + 57.18 E (chauffage gaz individuel, charges diverses, ...)

LOGEMENT CONVENTIONNE APL

Pas de frais d'agence ni de frais dossier.

Pour tout renseignement complémentaire, merci de contacter Nathalie DRONNIER Habitat 70 /

Les informations sur les risques auxquels ce bien est exposé sont disponibles sur le site Géorisques : www. georisques. gouv. fr

Annonce visible sur http://www.repimmo.com sous la REF n°18447559

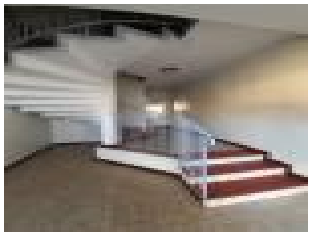

voir tous les détails sur ce bien http://www.repimmo.com/petite_annonces_immobiliere/18447559/appartement-location-hericourt-70.php

HABITAT 70
26 Rue Fleurier BP 70309
70006 VESOUL CEDEX
Tel : 03.84.96.13.70
E-Mail : jcdelcambre@habitat70.fr

catalogue PDF généré par http://www.repimmo.com

Location Appartement FAUCOGNEY-ET-LA-MER (Haute saone - 70)

Surface : 78 m2

Nb pièces : 3 pièces

Chambres : 2 chambres

SDB : 1 salle de bains

Charges : 56 €

Prix : 579 €/mois

Réf : 6APLPOIR21AGLUX -

Description détaillée :

T3 au coeur d'un petit village calme, entre Luxeuil et Melisey, proche des milles étangs et au bord de la frontière vosgienne.

Cet appartement est très fonctionnel, il est composé d'une cuisine ouverte sur un grand séjour, de deux chambres, une salle de bain avec douche, wc séparé, 1 grand placard .

Proche collège.

Loyer : 579 E Toutes Charges comprises (entretiens plomberie)

(chauffage électrique dernière génération, non compris dans les charges).

Logement ouvrant droit aux APL.

Il est situé au 2ème étage d'une petite résidence au centre de Faucogney

Disponible de suite !!

Pour tout renseignement, merci de contacter rapidement Sandrine VERI Habitat 70, ou .06.85.82.37.47.

Annonce visible sur http://www.repimmo.com sous la REF n°18447558

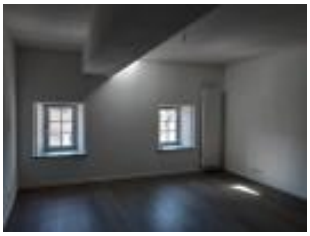

voir tous les détails sur ce bien http://www.repimmo.com/petite_annonces_immobiliere/18447558/appartement-location-faucogney_et_la_mer-70.php

HABITAT 70
26 Rue Fleurier BP 70309
70006 VESOUL CEDEX
Tel : 03.84.96.13.70
E-Mail : jcdelcambre@habitat70.fr

catalogue PDF généré par http://www.repimmo.com

Location Appartement MELISEY (Haute saone - 70)

Surface : 78 m2

Nb pièces : 4 pièces

Chambres : 3 chambres

SDB : 1 salle de bains

Charges : 138 €

Prix : 599 €/mois

Réf : 2COURB21-AGLUX -

Description détaillée :

A LOUER DANS PETIT COLLECTIF : Bel appartement spacieux et lumineux de type 4 situé à Melisey, parfait pour une famille ou ceux cherchant un cadre de vie confortable et pratique.

Comprenant : une entrée, une cuisine, un séjour donnant sur balcon, 3 chambres spacieuses et lumineuses, une salle de bain avec baignoire, wc et rangements.

Loyer : 599E CC (eau, OM, et plomberie).

Les + proche centre Melisey

- balcon : pour profiter de l'extérieur
- espaces verts : à proximité pour les promenades et les loisirs
- commerces : facilement accessibles
- collège : situé à proximité, idéal pour les familles avec enfants

Logement ouvrant droit aux APL.

Pas de frais d'agence.

Prochainement disponible !

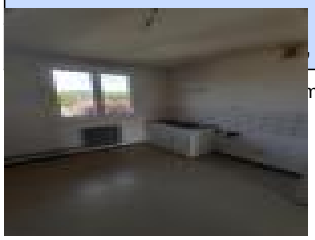

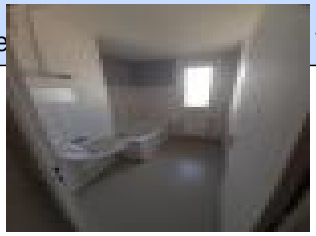

voir tous les détails sur ce bien http://www.repimmo.com/petite_annonces_immobiliere/18447554/appartement-location-melisey-70.php

HABITAT 70
26 Rue Fleurier BP 70309
70006 VESOUL CEDEX
Tel : 03.84.96.13.70
E-Mail : jcdelcambre@habitat70.fr

catalogue PDF généré par http://www.repimmo.com

Location Appartement FAUCOGNEY-ET-LA-MER (Haute saone - 70)

Surface : 64 m2

Nb pièces : 3 pièces

Chambres : 2 chambres

SDB : 1 salle de bains

Charges : 154 €

Prix : 558 €/mois

Réf : 6AMOL-2AGLUX -

Description détaillée :

A louer : T3 au coeur d'un petit village très calme, entre Luxeuil et Melisey, proche des milles étangs et au bord de la frontière vosgienne. Il est situé au rez de chaussée d'un petit collectif au centre de Faucogney.

Cet appartement est spacieux, il est composé d'une cuisine semi-ouverte sur séjour , de deux chambres dont une avec vue sur espaces verts, une salle de bain avec douche, wc séparé, rangement .
Proche collège.
Loyer : 558 E Toutes Charges comprises (entretien dépannage chaudière + entretiens plomberie).
Chauffage gaz non compris dans les charges
Logement ouvrant droit aux APL.
Disponible de suite !

N'attendez plus , venez bientôt le visiter.

Pour tout renseignement, merci de contacter rapidement Sandrine VERI Habitat 70 au 06.85.82.37.47 ou par mail sveri@habitat 70.fr

Annonce visible sur http://www.repimmo.com sous la REF n°18447552

voir tous les détails sur ce bien http://www.repimmo.com/petite_annonces_immobiliere/18447552/appartement-location-faucogney_et_la_mer-70.php

HABITAT 70
26 Rue Fleurier BP 70309
70006 VESOUL CEDEX
Tel : 03.84.96.13.70
E-Mail : jcdelcambre@habitat70.fr

catalogue PDF généré par http://www.repimmo.com

Location Appartement VESOUL (Haute saone - 70)

Surface : 87 m2

Nb pièces : 3 pièces

Chambres : 2 chambres

Prix : 697 €/mois

Réf : LS3FLE22 -

Description détaillée :

Logement très lumineux comprenant 2 chambres, un vaste salon et une cuisine séparée.

Il est situé au 2ème et dernier étage d'un petit bâtiment.

Cave

Loyer : 523.90E + 173E de charges comprenant le chauffage- collectif gaz

Logement ouvrant droit à l'APL- Loyer payable à terme échu- Pas de frais de dossier - Pas de frais d'agence.

Pour tout renseignement, contacter MME SALVI 07-84-20-98-99

Annonce visible sur http://www.repimmo.com sous la REF n°18424290

voir tous les détails sur ce bien http://www.repimmo.com/petite_annonces_immobiliere/18424290/appartement-location-vesoul-70.php

HABITAT 70
26 Rue Fleurier BP 70309
70006 VESOUL CEDEX
Tel : 03.84.96.13.70
E-Mail : jcdelcambre@habitat70.fr

catalogue PDF généré par http://www.repimmo.com

Vente Maison BLONDEFONTAINE (Haute saone - 70)

Surface : 133 m2

Surface terrain : 798 m2

Nb pièces : 6 pièces

Chambres : 4 chambres

SDB : 1 salle de bains

Prix : 38200 €

Réf : Blondefontaine -

Description détaillée :

Maison 5 pièces 133 m²

Située dans la charmante commune de BLONDEFONTAINE (70500) au c?ur de la campagne haut-saônoise, cette maison à réinventer de 133 m² construite avant les années 1900 bénéficie d'un grand terrain d'environ 800 m², offrant des espaces extérieurs appréciables pour se détendre et profiter du cadre bucolique

L'intérieur de cette maison se compose de 5 pièces réparties en une cuisine, un salon, 3 chambres, une salle de bain, ...

Dotée d'un garage attenant, la propriété offre des facilités de stationnement.

Pratique et fonctionnelle, cette maison saura vous séduire par son beau potentiel, les espaces étant potentiellement modifiables.

Nos avantages :

- Pas de frais d'agence
- Une garantie de rachat sous conditions
- Un accompagnement par notre équipe tout au long de votre projet

Procédure de mise en vente conforme aux dispositions de l'article R. 443-12 CCH relatif aux ventes de logements sociaux.

Les informations sur les risques auxquels ce bien est exposé sont disponibles sur le site Géorisques : www. georisques. gouv. fr ».

HABITAT 70
26 Rue Fleurier BP 70309
70006 VESOUL CEDEX
Tel : 03.84.96.13.70
E-Mail : jcdelcambre@habitat70.fr

catalogue PDF généré par http://www.repimmo.com

Visite sur rendez vous au 03 84 96 13 98

Remise des offres d'achat à compter du 12/06/2025 jusqu'au 12/07/2025
par email à notre adresse de contact

Contacts et renseignements:
Habitat 70
Pôle Transaction

Tel : 03.84.96.13.70

Annonce visible sur http://www.repimmo.com sous la REF n°18420058

voir tous les détails sur ce bien http://www.repimmo.com/petite_annonces_immobiliere/18420058/maison-a_vendre-blondefontaine-70.php

HABITAT 70
26 Rue Fleurier BP 70309
70006 VESOUL CEDEX
Tel : 03.84.96.13.70
E-Mail : jcdelcambre@habitat70.fr

catalogue PDF généré par http://www.repimmo.com

Location Appartement VENISEY (Haute saone - 70)

Surface : 59 m2

Nb pièces : 3 pièces

Chambres : 2 chambres

SDB : 1 salle de bains

Charges : 120 €

Prix : 480 €/mois

Réf : CF30GDERUE005VENISEY -

Description détaillée :

Ce 3 pièces en duplex à la conception atypique et situé au 3ème et dernier étage.

au 1er niveau : entrée, cuisine ouverte sur séjour , 1 chambre et WC

à l'étage (escalier en bois en colimaçon) pièces mansardées ; 1 chambre avec placard et poutres apparentes et 1 salle de bain avec baignoire.

Chauffage collectif

Loyer hors charges : 360E - charges : 120 E (chauffage collectif, entretien robinetterie, charges communes et diverses).

Pour tout renseignement et visite, contacter HABITAT 70, Cécile FOURNIER au 06.01.49.52.35 ou

Pas de frais de timbre, pas de frais de dossier, loyer payable à terme échu, logement ouvrant droit à l'APL.

Annonce visible sur http://www.repimmo.com sous la REF n°18406974

voir tous les détails sur ce bien http://www.repimmo.com/petite_annonces_immobiliere/18406974/appartement-location-venisey-70.php

HABITAT 70
26 Rue Fleurier BP 70309
70006 VESOUL CEDEX
Tel : 03.84.96.13.70
E-Mail : jcdelcambre@habitat70.fr

catalogue PDF généré par http://www.repimmo.com

Location Commerce VAIVRE-ET-MONTOILLE (Haute saone - 70)

Surface : 58 m2

Nb pièces : 3 pièces

Prix : 4212 €/mois

Réf : CFVAIVRELOCBREUIL -

Description détaillée :

Local professionnel de 58 m² à Vaivre. Pourrait convenir à profession libérale médicale mais peut aussi être utilisé en bureau.

En RDC d'immeuble, entrée, 2 pièces dont 1 avec porte fenêtre , 1 cellier et 1 pièce avec point d'eau et wc.

Loyer hors charge 294 E et avec charges 351 E (dont chauffage collectif)

Pour tout renseignement contacter HABITAT 70, Cécile FOURNIER au 06.01.49.52.35 ou par mail

Annonce visible sur http://www.repimmo.com sous la REF n°18406973

voir tous les détails sur ce bien http://www.repimmo.com/petite_annonces_immobiliere/18406973/commerce-location-vaivre_et_montoille-70.php

HABITAT 70
26 Rue Fleurier BP 70309
70006 VESOUL CEDEX
Tel : 03.84.96.13.70
E-Mail : jcdelcambre@habitat70.fr

catalogue PDF généré par http://www.repimmo.com

Location Appartement POLAINCOURT-ET-CLAIREFONTAINE (Haute saone - 70)

Surface : 52 m2

Nb pièces : 2 pièces

Chambres : 1 chambre

Charges : 91 €

Prix : 409 €/mois

Réf : CFPOL003 -

Description détaillée :

2 pièces au rez-de-chaussée.

Entrée, cuisine fermée, séjour avec porte donnant sur extérieur, 1 chambre salle d'eau avec douche et WC.

Chauffage collectif

Loyer hors charges : 318E - charges : 91 E (chauffage collectif, entretien robinetterie, charges communes et diverses, taxes d'ordures ménagères).

Pour tout renseignement et visite, contacter HABITAT 70, Cécile FOURNIER au 06.01.49.52.35 ou

Pas de frais de timbre, pas de frais de dossier, loyer payable à terme échu, logement ouvrant droit à l'APL.

Annonce visible sur http://www.repimmo.com sous la REF n°18406972

voir tous les détails sur ce bien http://www.repimmo.com/petite_annonces_immobiliere/18406972/appartement-location-polaincourt_et_clairefontaine-70.php

HABITAT 70
26 Rue Fleurier BP 70309
70006 VESOUL CEDEX
Tel : 03.84.96.13.70
E-Mail : jcdelcambre@habitat70.fr

catalogue PDF généré par http://www.repimmo.com

Location Parking LURE (Haute saone - 70)

Surface : 15 m2

Prix : 54 €/mois

Réf : GARPARMced -

Description détaillée :

Garage à louer, rue Parmentier LURE

Environ 15 m²

Pour tout renseignement contacter HABITAT 70, Céline DANTON au 06.70.80.58.01 ou par mail

Annonce visible sur http://www.repimmo.com sous la REF n°18404703

voir tous les détails sur ce bien http://www.repimmo.com/petite_annonces_immobiliere/18404703/parking-location-lure-70.php

HABITAT 70
26 Rue Fleurier BP 70309
70006 VESOUL CEDEX
Tel : 03.84.96.13.70
E-Mail : jcdelcambre@habitat70.fr

catalogue PDF généré par http://www.repimmo.com

Location Parking PLANCHER-LES-MINES (Haute saone - 70)

Surface : 18 m2

Prix : 55 €/mois

Réf : garecolced -

Description détaillée :

Garage à louer, rue des Ecoles PLANCHER LES MINES

Environ 18 m²

Pour tout renseignement contacter HABITAT 70, Céline DANTON au 06.70.80.58.01 ou par mail

Annonce visible sur http://www.repimmo.com sous la REF n°18404702

voir tous les détails sur ce bien http://www.repimmo.com/petite_annonces_immobiliere/18404702/parking-location-plancher_les_mines-70.php

HABITAT 70
26 Rue Fleurier BP 70309
70006 VESOUL CEDEX
Tel : 03.84.96.13.70
E-Mail : jcdelcambre@habitat70.fr

catalogue PDF généré par http://www.repimmo.com

Vente Terrain BUSSIERES (Haute saone - 70)

Surface : 696 m2

Prix : 66538 €

Réf : Lotissement_Bussiere -

Description détaillée :

Habitat 70 vous propose des parcelles de terrain prêtes à bâtir pour votre projet de construction dans notre lotissement à Bussières dans un environnement calme et privilégié à seulement 20mn des portes de Besançon.

Seulement 4 parcelles disponibles, ne ratez pas cette opportunité !

4 parcelles comprises entre 696 m² et 884 m² au prix de 95,60E/m².

Les informations sur les risques auxquels ce bien est exposé sont disponibles sur le site

Une étude de sol effectuée & consultable auprès du vendeur.

Contact et renseignements :

Pôle transaction - Habitat 70

03 84 96 16 63

Annonce visible sur http://www.repimmo.com sous la REF n°18367968

voir tous les détails sur ce bien http://www.repimmo.com/petite_annonces_immobiliere/18367968/terrain-a_vendre-bussieres-70.php

HABITAT 70
26 Rue Fleurier BP 70309
70006 VESOUL CEDEX
Tel : 03.84.96.13.70
E-Mail : jcdelcambre@habitat70.fr

catalogue PDF généré par http://www.repimmo.com

Location Appartement HERICOURT (Haute saone - 70)

Surface : 77 m2

Surface séjour : 18 m2

Nb pièces : 4 pièces

Chambres : 3 chambres

SDB : 1 salle de bains

Prix : 477 €/mois

Réf : ND-44BELAI21-HER -

Description détaillée :

4 pièces au 3ème et dernier étage d'un collectif,

Composé d'un séjour, 3 chambres, cuisine, SdB, WC, cellier,

LOYER 357.92 E + 119.91 E (chauffage gaz inclus, charges diverses, ...)

LOGEMENT CONVENTIONNE APL

Pas de frais d'agence ni de frais dossier.

Pour tout renseignement complémentaire, merci de contacter Nathalie DRONNIER Habitat 70 /

Les informations sur les risques auxquels ce bien est exposé sont disponibles sur le site Géorisques : www. georisques. gouv. fr

Annonce visible sur http://www.repimmo.com sous la REF n°18337658

voir tous les détails sur ce bien http://www.repimmo.com/petite_annonces_immobiliere/18337658/appartement-location-hericourt-70.php

HABITAT 70
26 Rue Fleurier BP 70309
70006 VESOUL CEDEX
Tel : 03.84.96.13.70
E-Mail : jcdelcambre@habitat70.fr

catalogue PDF généré par http://www.repimmo.com

Location Appartement HERICOURT (Haute saone - 70)

Surface : 76 m2

Surface séjour : 18 m2

Nb pièces : 4 pièces

Chambres : 3 chambres

SDB : 1 salle de bains

Prix : 470 €/mois

Réf : ND-8CLEM23-HER -

Description détaillée :

4 pièces au 2ème étage d'un collectif, avec ascenseur

Composé d'un séjour, 3 chambres, cuisine, SdB, WC, cellier,

LOYER 338.70 E + 131.41 E (chauffage gaz inclus, charges diverses, ...)

LOGEMENT CONVENTIONNE APL

Pas de frais d'agence ni de frais dossier.

Pour tout renseignement complémentaire, merci de contacter Nathalie DRONNIER Habitat 70 /

Les informations sur les risques auxquels ce bien est exposé sont disponibles sur le site Géorisques : www. georisques. gouv. fr

Annonce visible sur http://www.repimmo.com sous la REF n°18090584

voir tous les détails sur ce bien http://www.repimmo.com/petite_annonces_immobiliere/18090584/appartement-location-hericourt-70.php

HABITAT 70
26 Rue Fleurier BP 70309
70006 VESOUL CEDEX
Tel : 03.84.96.13.70
E-Mail : jcdelcambre@habitat70.fr

catalogue PDF généré par http://www.repimmo.com

Vente Terrain ECHENOZ-LA-MELINE (Haute saone - 70)

Surface : 663 m2

Prix : 51714 €

Réf : ECHENOZ_CAV_VESOUL -

Description détaillée :

Habitat 70 propose à la vente un lotissement sur le secteur d'Échenoz-la-Méline à proximité de tous commerces.

Deux dernières parcelles disponibles d'une superficie de 663 et 907 m² à partir de 51 714 E.

Les informations sur les risques auxquels ce bien est exposé sont disponibles sur le site

Une étude de sol effectuée & consultable auprès du vendeur.

Contact et renseignements :
Pôle transaction - Habitat 70

03 84 96 16 63

Annonce visible sur http://www.repimmo.com sous la REF n°17768024

voir tous les détails sur ce bien http://www.repimmo.com/petite_annonces_immobiliere/17768024/terrain-a_vendre-echenoz_la_meline-70.php

HABITAT 70
26 Rue Fleurier BP 70309
70006 VESOUL CEDEX
Tel : 03.84.96.13.70
E-Mail : jcdelcambre@habitat70.fr

catalogue PDF généré par http://www.repimmo.com

Vente Terrain COLOMBIER (Haute saone - 70)

Surface : 753 m2

Prix : 28614 €

Réf : COLOMBIER_VESOUL -

Description détaillée :

Dans un village de caractère au sein de la communauté d'agglomération de Vesoul, à 10 minutes du centre ville de Vesoul, parcelle de terrain viabilisée dans lotissement au calme !

Annonce visible sur http://www.repimmo.com sous la REF n°17768023

voir tous les détails sur ce bien http://www.repimmo.com/petite_annonces_immobiliere/17768023/terrain-a_vendre-colombier-70.php

HABITAT 70
26 Rue Fleurier BP 70309
70006 VESOUL CEDEX
Tel : 03.84.96.13.70
E-Mail : jcdelcambre@habitat70.fr

catalogue PDF généré par http://www.repimmo.com

Vente Terrain CHAMPEY (Haute saone - 70)

Surface : 806 m2

Prix : 52390 €

Réf : CHAMPEY_HERICOURT -

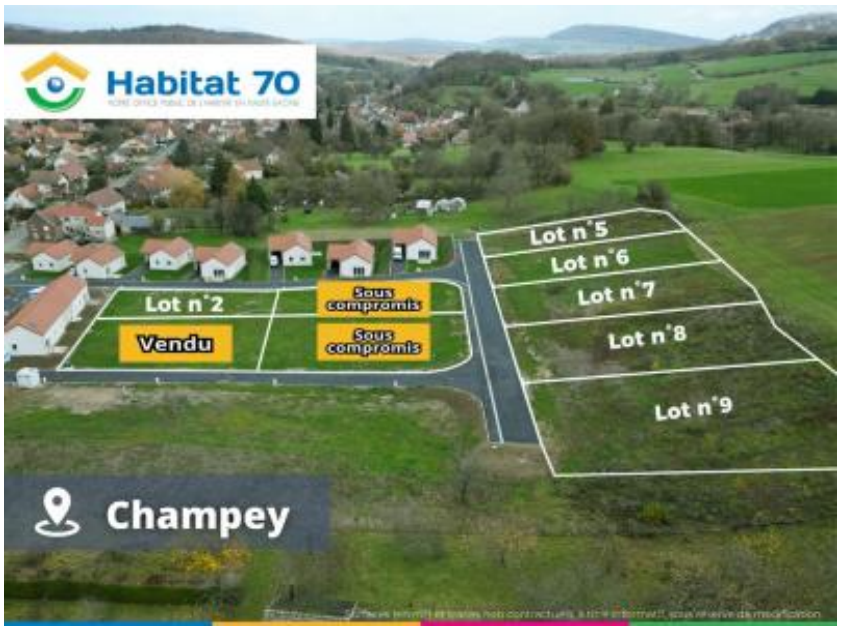

Description détaillée :

Habitat 70, vous propose à CHAMPEY un lotissement à seulement 2 km d'Héricourt, 13 km de Belfort et à 17 km de Montbéliard.

École primaire sur la commune, commerces et autres activités à 5 min.

Plusieurs parcelles à bâtir sont encore disponibles, elles disposent d'une superficie de 806 m² à 852 m² aux prix de 65E/m².

Les informations sur les risques auxquels ce bien est exposé sont disponibles sur le site

Contact et renseignements :

Pôle transaction -

Habitat 70

03 84 96 16 63

Annonce visible sur http://www.repimmo.com sous la REF n°17768022

voir tous les détails sur ce bien http://www.repimmo.com/petite_annonces_immobiliere/17768022/terrain-a_vendre-champey-70.php

HABITAT 70
26 Rue Fleurier BP 70309
70006 VESOUL CEDEX
Tel : 03.84.96.13.70
E-Mail : jcdelcambre@habitat70.fr

catalogue PDF généré par http://www.repimmo.com

Vente Terrain COMBEAUFONTAINE (Haute saone - 70)

Surface : 863 m2

Prix : 17260 €

Réf : COMBEAUFONTAINE_HAUT -

Description détaillée :

A saisir, sur la commune de Combeaufontaine, une parcelle à bâtir située au sein du Lotissement "Les Champs de la Reppe".

Dernière parcelle disponible de 863 m² pour un prix de 17 260 E (20 E/m²)

Commerces et services de proximité :

Boulangerie, épicerie fine, bureau de tabac, pharmacie, établissement scolaire et médecin généraliste, terrain de football, salle multisports...

Lotissement situé à 15 min de Jussey, 11 min de Port-Sur-Saône et 25 min de Vesoul.

Collège à Scey-sur-Saône et St Albin situé à 8 km environ. Trajet en bus possible.

Contact et renseignements :

Pôle transaction - HABITAT 70

03 84 96 16 63

Annonce visible sur http://www.repimmo.com sous la REF n°17768021

voir tous les détails sur ce bien http://www.repimmo.com/petite_annonces_immobiliere/17768021/terrain-a_vendre-combeaufontaine-70.php

HABITAT 70
26 Rue Fleurier BP 70309
70006 VESOUL CEDEX
Tel : 03.84.96.13.70
E-Mail : jcdelcambre@habitat70.fr

catalogue PDF généré par http://www.repimmo.com

Vente Terrain PORT-SUR-SAONE (Haute saone - 70)

Surface : 847 m2

Prix : 44383 €

Réf : PORT_SAONE_VESOUL -

Description détaillée :

A saisir à Port sur Saône, 3 parcelles de terrain à bâtir dans un lotissement calme, à proximité des services et des commerces.

Seulement à 12 km de Vesoul !

Parcelles de 847 à 871 m²

À partir de 44 383 E (52 E/m²)

Référence annonce : PORT_SUR_SAONE_CHAMP_CHALLOT

Non soumis au DPE

Contacts et renseignements :

Pôle Transaction - HABITAT 70

03 84 96 16 63

Annonce visible sur http://www.repimmo.com sous la REF n°17768020

voir tous les détails sur ce bien http://www.repimmo.com/petite_annonces_immobiliere/17768020/terrain-a_vendre-port_sur_saone-70.php

HABITAT 70
26 Rue Fleurier BP 70309
70006 VESOUL CEDEX
Tel : 03.84.96.13.70
E-Mail : jcdelcambre@habitat70.fr

catalogue PDF généré par http://www.repimmo.com

Vente Terrain NEUVELLE-LES-CROMARY (Haute saone - 70)

Surface : 759 m2

Prix : 62997 €

Réf : NEUVELLE-CROMARY-BES -

Description détaillée :

Seulement à 20 minutes de Besançon et à 3 min de tous commerces.

Habitat 70 propose à la vente une parcelle à bâtir de lotissement sur le secteur de Neuvelle-les-Cromary.

Cette dernière parcelle disponible dispose d'une superficie de 759 m² pour un prix de 62 997 E

Contact et renseignements :

Pôle transaction - Habitat 70

03 84 96 16 63

Annonce visible sur http://www.repimmo.com sous la REF n°17768019

voir tous les détails sur ce bien http://www.repimmo.com/petite_annonces_immobiliere/17768019/terrain-a_vendre-neuvelle_les_cromary-70.php

HABITAT 70
26 Rue Fleurier BP 70309
70006 VESOUL CEDEX
Tel : 03.84.96.13.70
E-Mail : jcdelcambre@habitat70.fr

catalogue PDF généré par http://www.repimmo.com

Location Appartement HERICOURT (Haute saone - 70)

Surface : 19 m2

Nb pièces : 1 pièce

Prix : 200 €/mois

Réf : ND-RESETUD2-HER -

Description détaillée :

Résidence étudiants centre ville

Studio de 19 à 33 m² entièrement équipé

Les +: gardien, résidence sécurisée, laverie, WIFI, parking devant l'immeuble

LOYER à partir de 270 CC

POSSIBILITE APL

Pas de frais d'agence ni de frais dossier.

Pour tout renseignement complémentaire, merci de contacter Nathalie DRONNIER Habitat 70 /

Les informations sur les risques auxquels ce bien est exposé sont disponibles sur le site Géorisques : www. georisques. gouv. fr

Annonce visible sur http://www.repimmo.com sous la REF n°17063624

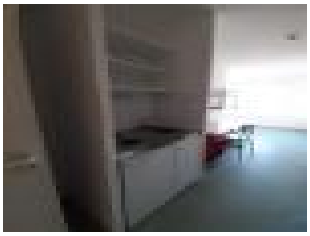

voir tous les détails sur ce bien http://www.repimmo.com/petite_annonces_immobiliere/17063624/appartement-location-hericourt-70.php

HABITAT 70
26 Rue Fleurier BP 70309
70006 VESOUL CEDEX
Tel : 03.84.96.13.70
E-Mail : jcdelcambre@habitat70.fr

catalogue PDF généré par http://www.repimmo.com

Vente Terrain CHAMPAGNEY (Haute saone - 70)

Surface : 1531 m2

Prix : 51524 €

Réf : CHAMPAGNEY-HAUTE-SAO -

Description détaillée :

En bordure de forêt, au calme, dans un cadre verdoyant belle parcelle viabilisée et bornée !

Proche de Belfort - 20 km

Commerces et services comme : Supermarché, institut de beauté, banque, garage...

A SAISIR

Annonce visible sur http://www.repimmo.com sous la REF n°17021715

voir tous les détails sur ce bien http://www.repimmo.com/petite_annonces_immobiliere/17021715/terrain-a_vendre-champagney-70.php

HABITAT 70
26 Rue Fleurier BP 70309
70006 VESOUL CEDEX
Tel : 03.84.96.13.70
E-Mail : jcdelcambre@habitat70.fr

catalogue PDF généré par http://www.repimmo.com

Vente Terrain PERROUSE (Haute saone - 70)

Surface : 738 m2

Prix : 70110 €

Réf : PERROUSE-RIOZ -

Description détaillée :

Seulement à 15 km de Besançon et à 10 km de tous commerces.

Habitat 70 propose à la vente un lotissement sur le secteur de Perrouse.

Dernière parcelle disponible d'une superficie de 738 m² pour un prix de 70 110 E.

Contact et renseignements :

Pôle transaction - Habitat 70

03 84 96 16 63

Annonce visible sur http://www.repimmo.com sous la REF n°17021712

voir tous les détails sur ce bien http://www.repimmo.com/petite_annonces_immobiliere/17021712/terrain-a_vendre-perrouse-70.php

HABITAT 70
26 Rue Fleurier BP 70309
70006 VESOUL CEDEX
Tel : 03.84.96.13.70
E-Mail : jcdelcambre@habitat70.fr

catalogue PDF généré par http://www.repimmo.com

Vente Terrain NEUVELLE-LES-CROMARY (Haute saone - 70)

Surface : 796 m2

Prix : 70844 €

Réf : NEUVELLE-CENTRE-BESA -

Description détaillée :

Située à proximité de Besançon, Neuvelle-lès-Cromary est une charmante commune offrant un cadre de vie paisible et agréable.

Profitez vite de cette belle opportunité pour construire votre maison individuelle selon vos goûts et vos besoins dans un environnement verdoyant avec un accès direct aux axes routiers. Ces parcelles de terrain à bâtir sont idéalement situées, à proximité immédiate des services, des commodités et des écoles.

A partir de 70 844E

Parcelles comprises entre 796 m² et 799 m²

Contact et renseignements :
Pôle transaction - Habitat 70

03 84 96 16 63

Annonce visible sur http://www.repimmo.com sous la REF n°17021710

voir tous les détails sur ce bien http://www.repimmo.com/petite_annonces_immobiliere/17021710/terrain-a_vendre-neuvelle_les_cromary-70.php

HABITAT 70
26 Rue Fleurier BP 70309
70006 VESOUL CEDEX
Tel : 03.84.96.13.70
E-Mail : jcdelcambre@habitat70.fr

catalogue PDF généré par http://www.repimmo.com

Vente Terrain NAVENNE (Haute saone - 70)

Surface : 742 m2

Prix : 60844 €

Réf : NAVENNE-VESOUL -

Description détaillée :

Habitat 70 vous propose des parcelles de terrain prêtes à bâtir pour votre projet de construction dans notre lotissement « les Maraichers » à Navenne, dans un environnement rare et privilégié à 2 min de Vesoul, derrière le supermarché LIDL.

4 parcelles disponibles comprises entre 742 m² et 825 m² au prix de 82E/m².

Les informations sur les risques auxquels ce bien est exposé sont disponibles sur le site

Une étude de sol effectuée & consultable auprès du vendeur.

Contact et renseignements :
Pôle transaction - Habitat 70

03 84 96 16 63

Annonce visible sur http://www.repimmo.com sous la REF n°17004111

voir tous les détails sur ce bien http://www.repimmo.com/petite_annonces_immobiliere/17004111/terrain-a_vendre-navenne-70.php