catalogue PDF généré
par http://www.repimmo.com

CITY IMMOBILIER

17 Boulevard De La Liberation 38190 VILLARD-BONNOT

Tel : 04.76.72.60.36

E-Mail : contact@city-immobilier.fr

CITY IMMOBILIER
17 Boulevard De La Liberation
38190 VILLARD-BONNOT
Tel : 04.76.72.60.36
E-Mail : contact@city-immobilier.fr

catalogue PDF généré par http://www.repimmo.com

Location Appartement FROGES (Isere - 38)

Surface : 64 m2

Nb pièces : 3 pièces

Chambres : 2 chambres

SDB : 1 salle de bains

Année de construction : 2018

Charges : 49 €

Prix : 788 €/mois

Réf : G11224 -

Description détaillée :

T3 situé 1 Rue Joliot Curie à Froges dans copropriété sécurisée - Composée d'une cuisine équipée ouverte sur séjour - 2 chambres avec placard - Salle de bains avec baignoire et meuble vasque - Wc indépendant - Terrasse de 14 m² - Disponible le 22/05/2024 - Loyer 738.37 E + charges 49 E - Dépôt de garantie 738.37 E - Frais d'agence 632.05 E dont état des lieux 100.42 E. LOI PINEL

Les informations sur les risques auxquels ce bien est exposé sont disponibles sur le site Géorisques : www. georisques. gouv. fr

Annonce visible sur http://www.repimmo.com sous la REF n°17342176

voir tous les détails sur ce bien http://www.repimmo.com/petite_annonces_immobiliere/17342176/appartement-location-froges-38.php

CITY IMMOBILIER
17 Boulevard De La Liberation
38190 VILLARD-BONNOT
Tel : 04.76.72.60.36
E-Mail : contact@city-immobilier.fr

catalogue PDF généré par http://www.repimmo.com

Location Appartement VERSOUD (Isere - 38)

Surface : 26 m2

Nb pièces : 2 pièces

Chambres : 1 chambre

Année de construction : 2009

Charges : 20 €

Prix : 455 €/mois

Réf : B241611A -

Description détaillée :

T1 bis situé 13 Rue de la Dent de Crolles au Versoud - Au dernier étage avec ascenseur - Composé d'un hall d'entré - cuisine équipée - salon - salle d'eau avec wc - Disponible - Loyer 435 E + charges 20 E - Dépôt de garantie 435 E - Frais d'agence 338.65 E dont état des lieux 78.15 E.

Les informations sur les risques auxquels ce bien est exposé sont disponibles sur le site Géorisques : www. georisques. gouv. fr

Annonce visible sur http://www.repimmo.com sous la REF n°17337914

voir tous les détails sur ce bien http://www.repimmo.com/petite_annonces_immobiliere/17337914/appartement-location-versoud-38.php

CITY IMMOBILIER
17 Boulevard De La Liberation
38190 VILLARD-BONNOT
Tel : 04.76.72.60.36
E-Mail : contact@city-immobilier.fr

catalogue PDF généré par http://www.repimmo.com

Vente Appartement PRAPOUTEL (Isere - 38)

Surface : 17 m2

Nb pièces : 1 pièce

SDB : 1 salle de bains

Prix : 54000 €

Réf : B241607 -

Description détaillée :

Studio idéalement situé au calme sur la station de ski des 7 LAUX. Accès direct aux pistes. Entièrement meublé pour 4 personnes, cuisine équipée et salle de bains avec baignoire. Le chauffage est compris dans les charges. Un casier à ski vient compéter ce bien.

Votre Agent Commercial Rémy MANAS (RSAC de Grenoble n°979967635).

Les informations sur les risques auxquels ce bien est exposé sont disponibles sur le site Géorisques : www. georisques. gouv. fr

Annonce visible sur http://www.repimmo.com sous la REF n°17325081

voir tous les détails sur ce bien http://www.repimmo.com/petite_annonces_immobiliere/17325081/appartement-a_vendre-prapoutel-38.php

CITY IMMOBILIER
17 Boulevard De La Liberation
38190 VILLARD-BONNOT
Tel : 04.76.72.60.36
E-Mail : contact@city-immobilier.fr

catalogue PDF généré par http://www.repimmo.com

Vente Appartement DOMENE (Isere - 38)

Surface : 75 m2

Nb pièces : 4 pièces

Chambres : 3 chambres

SDB : 1 salle de bains

Prix : 230000 €

Réf : B241611 -

Description détaillée :

A deux pas du centre de Domène, dans une copropriété calme et prisée, appartement familial profitant d'une grande pièce de vie climatisée, d'une cuisine équipée semi ouverte, d'une salle de bains avec double vasque et baignoire. La partie nuit est composée de 3 chambres et une buanderie. Son balcon vous offre une vue dégagée sur les montagnes. Une cave est comprise dans le prix de vente.

Vôtre Agent Commercial Rémy MANAS (RSAC de Grenoble n°979967635).

Les informations sur les risques auxquels ce bien est exposé sont disponibles sur le site Géorisques : www. georisques. gouv. fr

Annonce visible sur http://www.repimmo.com sous la REF n°17325080

voir tous les détails sur ce bien http://www.repimmo.com/petite_annonces_immobiliere/17325080/appartement-a_vendre-domene-38.php

CITY IMMOBILIER
17 Boulevard De La Liberation
38190 VILLARD-BONNOT
Tel : 04.76.72.60.36
E-Mail : contact@city-immobilier.fr

catalogue PDF généré par http://www.repimmo.com

Vente Maison FROGES (Isere - 38)

Surface : 157 m2

Surface terrain : 1898 m2

Surface séjour : 35 m2

Nb pièces : 4 pièces

Chambres : 3 chambres

SDB : 1 salle de bains

Année de construction : 1978

Prix : 449000 €

Réf : B241610 -

Description détaillée :

Vue exceptionnelle sur la vallée du Grésivaudan depuis cette villa implantée sur près de 1900 m² de terrain clos et paysagé. Belle pièce de vie profitant d'un séjour cathédrale, 3 chambres + bureau. Grande buanderie et garage double. A découvrir !!!

Les informations sur les risques auxquels ce bien est exposé sont disponibles sur le site Géorisques : www. georisques. gouv. fr

Annonce visible sur http://www.repimmo.com sous la REF n°17310195

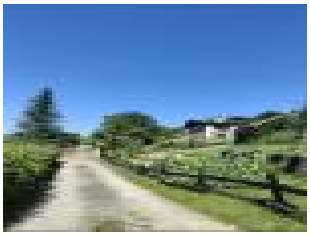

voir tous les détails sur ce bien http://www.repimmo.com/petite_annonces_immobiliere/17310195/maison-a_vendre-froges-38.php

CITY IMMOBILIER
17 Boulevard De La Liberation
38190 VILLARD-BONNOT
Tel : 04.76.72.60.36
E-Mail : contact@city-immobilier.fr

catalogue PDF généré par http://www.repimmo.com

Vente Maison FROGES (Isere - 38)

Surface : 67 m2

Surface terrain : 412 m2

Nb pièces : 3 pièces

Chambres : 2 chambres

Année de construction : 1922

Prix : 230000 €

Réf : 240412-154612 -

Description détaillée :

Idéalement située au calme et proche de toutes les commodités, maison de 67 m² habitables sans vis -à-vis, profitant de 412 m² de terrain clos. Vendu avec cave et grand garage. A découvrir sans tarder.

Les informations sur les risques auxquels ce bien est exposé sont disponibles sur le site Géorisques : www. georisques. gouv. fr

Annonce visible sur http://www.repimmo.com sous la REF n°17302076

voir tous les détails sur ce bien http://www.repimmo.com/petite_annonces_immobiliere/17302076/maison-a_vendre-froges-38.php

CITY IMMOBILIER
17 Boulevard De La Liberation
38190 VILLARD-BONNOT
Tel : 04.76.72.60.36
E-Mail : contact@city-immobilier.fr

catalogue PDF généré par http://www.repimmo.com

Location Appartement ALLEVARD (Isere - 38)

Surface : 22 m2

Nb pièces : 2 pièces

Chambres : 1 chambre

SDB : 1 salle de bains

Charges : 20 €

Prix : 362 €/mois

Réf : G11404 -

Description détaillée :

T1 bis situé 17 Rue Bernard Niepce - Résidence le Beau Séjour à Allevard dans copropriété sécurisée avec ascenseur - Composé d'une pièce de vie principale avec cuisine équipée comprenant plaque, hotte et réfrigérateur - 1 chambre indépendante avec 1 sommier et placard - 1 salle de bains avec baignoire - wc indépendant - Loué avec cave - Disponible - Loyer 341.52 E + charges 20 E - Dépôt de garantie 341.52 E - Frais d'agence 237.27 E dont état des lieux 64.71 E.

Les informations sur les risques auxquels ce bien est exposé sont disponibles sur le site Géorisques : www. georisques. gouv. fr

Annonce visible sur http://www.repimmo.com sous la REF n°17297295

voir tous les détails sur ce bien http://www.repimmo.com/petite_annonces_immobiliere/17297295/appartement-location-allevard-38.php

CITY IMMOBILIER
17 Boulevard De La Liberation
38190 VILLARD-BONNOT
Tel : 04.76.72.60.36
E-Mail : contact@city-immobilier.fr

catalogue PDF généré par http://www.repimmo.com

Location Appartement ECHIROLLES (Isere - 38)

Surface : 33 m2

Nb pièces : 2 pièces

Chambres : 1 chambre

SDB : 1 salle de bains

Charges : 70 €

Prix : 680 €/mois

Réf : G11402 -

Description détaillée :

T2 avec terrasse situé 32 Rue Normandie Niemen à Echirolles dans copropriété sécurisée au 1er étage avec ascenseur - Entièrement meublé - composé d'un hall d'entré avec 2 placards - Cuisine équipée (plaque + hotte + frigo top + four micro ondes + machine à laver) ouverte sur salon avec accès terrasse - 1 chambre avec placard - wc indépendant - Disponible - Loué avec cave - Loyer 610 E + charges 70 E comprenant chauffage et eau chaude - Dépôt de garantie 1220 E - Frais d'agence 428.61 E dont état des lieux 98.91 E

Annonce visible sur http://www.repimmo.com sous la REF n°17271863

voir tous les détails sur ce bien http://www.repimmo.com/petite_annonces_immobiliere/17271863/appartement-location-echirolles-38.php

CITY IMMOBILIER
17 Boulevard De La Liberation
38190 VILLARD-BONNOT
Tel : 04.76.72.60.36
E-Mail : contact@city-immobilier.fr

catalogue PDF généré par http://www.repimmo.com

Vente Maison SAINT-MARTIN-D'URIAGE (Isere - 38)

Surface : 68 m2

Surface terrain : 870 m2

Nb pièces : 3 pièces

Chambres : 2 chambres

SDB : 1 salle de bains

Prix : 320000 €

Réf : B241606 -

Description détaillée :

Enorme potentiel pour ce vaste corps de ferme en pierre édifié sur 870m² de terrain. Profitant d'une vue dégagée sur la vallée et les montages, nombreuses dépendances + garage. A découvrir.

Vôtre Agent Commercial Rémy MANAS (RSAC de Grenoble n°979967635).

Les informations sur les risques auxquels ce bien est exposé sont disponibles sur le site Géorisques : www. georisques. gouv. fr

Annonce visible sur http://www.repimmo.com sous la REF n°17262829

voir tous les détails sur ce bien http://www.repimmo.com/petite_annonces_immobiliere/17262829/maison-a_vendre-saint_martin_d_uriage-38.php

CITY IMMOBILIER
17 Boulevard De La Liberation
38190 VILLARD-BONNOT
Tel : 04.76.72.60.36
E-Mail : contact@city-immobilier.fr

catalogue PDF généré par http://www.repimmo.com

Vente Appartement GRENOBLE (Isere - 38)

Surface : 45 m2

Surface séjour : 20 m2

Nb pièces : 2 pièces

Chambres : 1 chambre

Prix : 155000 €

Réf : B231552.2 -

Description détaillée :

Idéalement situé proche du CEA et de la gare de Grenoble (rue Marx Dormoy) - Appartement climatisé et totalement rénové en 2021 avec des prestations de qualités - Belle cuisine équipée, Salle de Bains avec douche à l'italienne et meuble vasque - WC suspendu - Chambre spacieuse avec dressing - Volets roulants - Balcons -Vendu avec une grande cave.

Votre Agent Commercial Rémy MANAS (RSAC de Grenoble n°979967635).

Les informations sur les risques auxquels ce bien est exposé sont disponibles sur le site Géorisques : www. georisques. gouv. fr

Annonce visible sur http://www.repimmo.com sous la REF n°17252038

voir tous les détails sur ce bien http://www.repimmo.com/petite_annonces_immobiliere/17252038/appartement-a_vendre-grenoble-38.php

CITY IMMOBILIER
17 Boulevard De La Liberation
38190 VILLARD-BONNOT
Tel : 04.76.72.60.36
E-Mail : contact@city-immobilier.fr

catalogue PDF généré par http://www.repimmo.com

Vente Appartement GRENOBLE (Isere - 38)

Surface : 46 m2

Nb pièces : 3 pièces

Chambres : 2 chambres

SDB : 1 salle de bains

Année de construction : 1955

Prix : 97000 €

Réf : B241586.1 -

Description détaillée :

Idéal investisseur: Joli T3 idéalement situé au pied du Pont de Catane, rue Henri Moissan. Au 4em et dernier étage cette appartement loué 600 E, dispose d'une cuisine équipée ouverte sur le salon, d'une salle de bains avec baignoire, de 2 belles chambres et à l'entrée de nombreux rangements. Une cave est comprise dans le prix de vente.

Votre Agent Commercial Rémy MANAS (RSAC de Grenoble n°979967635).

Les informations sur les risques auxquels ce bien est exposé sont disponibles sur le site Géorisques : www. georisques. gouv. fr

Annonce visible sur http://www.repimmo.com sous la REF n°17252036

voir tous les détails sur ce bien http://www.repimmo.com/petite_annonces_immobiliere/17252036/appartement-a_vendre-grenoble-38.php

CITY IMMOBILIER
17 Boulevard De La Liberation
38190 VILLARD-BONNOT
Tel : 04.76.72.60.36
E-Mail : contact@city-immobilier.fr

catalogue PDF généré par http://www.repimmo.com

Vente Maison TENCIN (Isere - 38)

Surface : 80 m2

Nb pièces : 4 pièces

Chambres : 3 chambres

SDB : 1 salle de bains

Prix : 164000 €

Réf : B231532.1 -

Description détaillée :

Charmante maison située à Tencin - Cuisine et Salle de Bain équipées - Salon avec son coin lecture près du feu - 3 Chambres - Une grande cave - Venez découvrir la convivialité et le calme de ce bien proche des écoles des commerces et de la gare.

Votre Agent Commercial Rémy MANAS (RSAC de Grenoble n°979967635).

Les informations sur les risques auxquels ce bien est exposé sont disponibles sur le site Géorisques : www. georisques. gouv. fr

Annonce visible sur http://www.repimmo.com sous la REF n°17252035

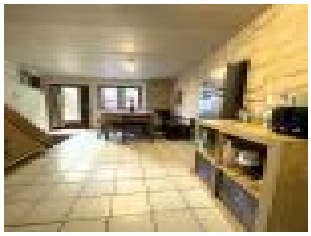

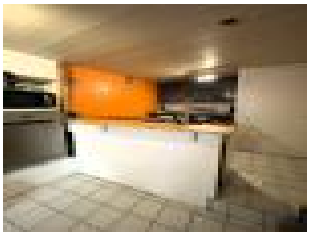
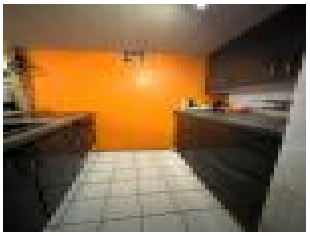

voir tous les détails sur ce bien http://www.repimmo.com/petite_annonces_immobiliere/17252035/maison-a_vendre-tencin-38.php

CITY IMMOBILIER
17 Boulevard De La Liberation
38190 VILLARD-BONNOT
Tel : 04.76.72.60.36
E-Mail : contact@city-immobilier.fr

catalogue PDF généré par http://www.repimmo.com

Vente Maison SAINT-ISMIER (Isere - 38)

Surface : 230 m2

Surface terrain : 900 m2

Nb pièces : 6 pièces

Prix : 499000 €

Réf : B231564.1 -

Description détaillée :

Magnifique maison jumelée, idéalement située au calme à Saint Ismier, offrant une vue panoramique sur les montagnes de Belledonne. Vous allez pouvoir laisser parler votre créativité sur cette toile blanche de 230 m² avec son balcon de 80m². Construction robuste de très bonne qualité, charpente métallique pour garantir une longévité extrême, comble aménageable. Le terrain dispose de nombreuses places de stationnement et bénéficie d'une source. Possibilité de créer deux appartements de 115 m² chacun. Devis de rénovation disponible.

Vôtre Agent Commercial Rémy MANAS (RSAC de Grenoble n°979967635).

Les informations sur les risques auxquels ce bien est exposé sont disponibles sur le site Géorisques : www. georisques. gouv. fr

Annonce visible sur http://www.repimmo.com sous la REF n°17252034

voir tous les détails sur ce bien http://www.repimmo.com/petite_annonces_immobiliere/17252034/maison-a_vendre-saint_ismier-38.php

CITY IMMOBILIER
17 Boulevard De La Liberation
38190 VILLARD-BONNOT
Tel : 04.76.72.60.36
E-Mail : contact@city-immobilier.fr

catalogue PDF généré par http://www.repimmo.com

Vente Appartement SAINT-NAZAIRE-LES-EYMES (Isere - 38)

Surface : 61 m2

Surface séjour : 14 m2

Nb pièces : 2 pièces

Chambres : 1 chambre

SDB : 1 salle de bains

Année de construction : 1949

Prix : 219000 €

Réf : B241591.2 -

Description détaillée :

Grand T2 dans une bâtisse située au calme à Saint Nazaire les Eymes, ce charmant appartement profite d'une cheminée en marbre, de beaux parquets et de plafonds hauts. Il vous séduiras par ces grands volumes. Il dispose d'une entrée indépendante et d'un balcon.

Facilité de stationnement à proximité de la résidence. Possibilité de transformer en T3.

Votre Agent Commercial Rémy MANAS (RSAC de Grenoble n°979967635).

Les informations sur les risques auxquels ce bien est exposé sont disponibles sur le site Géorisques : www. georisques. gouv. fr

Annonce visible sur http://www.repimmo.com sous la REF n°17252033

voir tous les détails sur ce bien http://www.repimmo.com/petite_annonces_immobiliere/17252033/appartement-a_vendre-saint_nazaire_les_eymes-38.php

CITY IMMOBILIER
17 Boulevard De La Liberation
38190 VILLARD-BONNOT
Tel : 04.76.72.60.36
E-Mail : contact@city-immobilier.fr

catalogue PDF généré par http://www.repimmo.com

Vente Appartement SAINT-MARTIN-D'HERES (Isere - 38)

Surface : 109 m2

Nb pièces : 6 pièces

Chambres : 4 chambres

SDB : 2 salles de bains

Prix : 235000 €

Réf : B241605 -

Description détaillée :

Très joli appartement climatisé situé au 1er étage d'une résidance sécurisée, calme et bien entrertenue, comprenant de beaux espaces vert. Idéalement situé à l'entrée de Grenoble proche d'Eybens. Cet appartement est composé de 4 chambres avec placards dont une suite parental. Belle cuisine équipée ouverte sur la salle à manger donnant sur le salon. 2 salles de bains avec baignoire. Une grande buanderie avec loggia et de nombreux rangements. 2 balcons et 2 caves viennent compéter ce bien. Facilité de stationnement au pied de la résidance. Cet appartement peut être divisé en deux appartements comme à l'origine soit un T4 et un T2. Possibilité garage.

Vôtre Agent Commercial Rémy MANAS (RSAC de Grenoble n°979967635).

Les informations sur les risques auxquels ce bien est exposé sont disponibles sur le site Géorisques : www. georisques. gouv. fr

Annonce visible sur http://www.repimmo.com sous la REF n°17236975

voir tous les détails sur ce bien http://www.repimmo.com/petite_annonces_immobiliere/17236975/appartement-a_vendre-saint_martin_d_heres-38.php

CITY IMMOBILIER
17 Boulevard De La Liberation
38190 VILLARD-BONNOT
Tel : 04.76.72.60.36
E-Mail : contact@city-immobilier.fr

catalogue PDF généré par http://www.repimmo.com

Vente Terrain DOMENE (Isere - 38)

Surface : 3151 m2

Prix : 218000 €

Réf : B241601 -

Description détaillée :

Terrain de 3 151 m² dont 780 m² de constructible et 2 371 m² en zone naturelle. Sur la commune de Domene et proche de toutes les commodités, dans un quartier résidentiel très calme. Vue exceptionnelle sur la Chartreuse et le Grésivaudan !!! Viabilisations en bordure de route.

Vôtre Agent Commercial Rémy MANAS (RSAC de Grenoble n°979967635).

Annonce visible sur http://www.repimmo.com sous la REF n°17228174

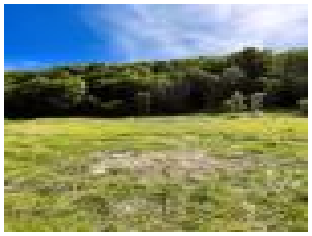

voir tous les détails sur ce bien http://www.repimmo.com/petite_annonces_immobiliere/17228174/terrain-a_vendre-domene-38.php

CITY IMMOBILIER
17 Boulevard De La Liberation
38190 VILLARD-BONNOT
Tel : 04.76.72.60.36
E-Mail : contact@city-immobilier.fr

catalogue PDF généré par http://www.repimmo.com

Vente Maison SAINT-MARTIN-D'HERES (Isere - 38)

Surface : 107 m2

Surface terrain : 444 m2

Nb pièces : 3 pièces

Chambres : 2 chambres

SDB : 1 salle de bains

Année de construction : 1930

Prix : 230000 €

Réf : B241596 -

Description détaillée :

Maison sur sous-sol offrant une surface habitable de 107 m². Jardin de 400 m² bien exposé. Prévoir travaux de réhabilitation. Proche des écoles et des transports. A découvrir !

Les informations sur les risques auxquels ce bien est exposé sont disponibles sur le site Géorisques : www. georisques. gouv. fr

Annonce visible sur http://www.repimmo.com sous la REF n°17228173

voir tous les détails sur ce bien http://www.repimmo.com/petite_annonces_immobiliere/17228173/maison-a_vendre-saint_martin_d_heres-38.php

CITY IMMOBILIER
17 Boulevard De La Liberation
38190 VILLARD-BONNOT
Tel : 04.76.72.60.36
E-Mail : contact@city-immobilier.fr

catalogue PDF généré par http://www.repimmo.com

Vente Appartement PRAPOUTEL (Isere - 38)

Surface : 46 m2

Surface séjour : 21 m2

Nb pièces : 2 pièces

Chambres : 2 chambres

Année de construction : 1977

Prix : 199500 €

Réf : B241598 -

Description détaillée :

Grand T2 + cabine traversant idéalement situé au coeur de la station de ski des 7 Laux (accès direct aux pistes et aux commerces). Cet appartement a été entièrement rénové avec des matériaux de qualités, profitant d'une pièce de vie de plus de 21 m², d'une grande chambre avec vue sur la vallée, d'une deuxième chambre avec mezzanine. Il est entièrement meublé et équipé, les toilettes sont séparées de la salle d'eau. Vous n'aurez plus qu'à profiter de la montagne et vous détendre sur le balcon donnant sur les pistes. L'appartement peut accueillir confortablement 7 personnes, le chauffage et l'eau chaude sont compris dans les charges. De plus il bénéficie d'une cave et d'un local à ski.

Votre Agent Commercial Rémy MANAS (RSAC de Grenoble n°979967635).

Les informations sur les risques auxquels ce bien est exposé sont disponibles sur le site Géorisques : www. georisques. gouv. fr

Annonce visible sur http://www.repimmo.com sous la REF n°17202396

voir tous les détails sur ce bien http://www.repimmo.com/petite_annonces_immobiliere/17202396/appartement-a_vendre-prapoutel-38.php

CITY IMMOBILIER
17 Boulevard De La Liberation
38190 VILLARD-BONNOT
Tel : 04.76.72.60.36
E-Mail : contact@city-immobilier.fr

catalogue PDF généré par http://www.repimmo.com

Vente Terrain MURIANETTE (Isere - 38)

Surface : 500 m2

Prix : 180000 €

Réf : B231568 -

Description détaillée :

Rare à la vente !!! Terrain libre de constructeur d'une superficie d'environ 500 m². Viabilisation à proximité. A saisir sans tarder.

Annonce visible sur http://www.repimmo.com sous la REF n°17197734

voir tous les détails sur ce bien http://www.repimmo.com/petite_annonces_immobiliere/17197734/terrain-a_vendre-murianette-38.php

CITY IMMOBILIER
17 Boulevard De La Liberation
38190 VILLARD-BONNOT
Tel : 04.76.72.60.36
E-Mail : contact@city-immobilier.fr

catalogue PDF généré par http://www.repimmo.com

Vente Appartement MURIANETTE (Isere - 38)

Surface : 146 m2

Nb pièces : 5 pièces

Chambres : 3 chambres

SDB : 1 salle de bains

Année de construction : 1970

Prix : 330000 €

Réf : B231570 -

Description détaillée :

Vaste T5 bénéficiant d'une énorme pièce de vie de 74 m² ouvrant sur 350 m² de terrain privatif. 3 chambres possibilité 4. Vendu avec garage et cave.

Les informations sur les risques auxquels ce bien est exposé sont disponibles sur le site Géorisques : www. georisques. gouv. fr

Annonce visible sur http://www.repimmo.com sous la REF n°17197733

voir tous les détails sur ce bien http://www.repimmo.com/petite_annonces_immobiliere/17197733/appartement-a_vendre-murianette-38.php

CITY IMMOBILIER
17 Boulevard De La Liberation
38190 VILLARD-BONNOT
Tel : 04.76.72.60.36
E-Mail : contact@city-immobilier.fr

catalogue PDF généré par http://www.repimmo.com

Vente Appartement MURIANETTE (Isere - 38)

Surface : 128 m2

Nb pièces : 4 pièces

Chambres : 3 chambres

SDB : 1 salle de bains

Année de construction : 1970

Prix : 295000 €

Réf : B231569 -

Description détaillée :

Situé au 1er et dernier étage d'une maison d'habitation, vaste T4 profitant de volumes atypiques. Cuisine équipée, 3 chambres possibilité 4. Vendu avec garage + cave + grenier et terrain privatif de 200 m².

Les informations sur les risques auxquels ce bien est exposé sont disponibles sur le site Géorisques : www. georisques. gouv. fr

Annonce visible sur http://www.repimmo.com sous la REF n°17197732

voir tous les détails sur ce bien http://www.repimmo.com/petite_annonces_immobiliere/17197732/appartement-a_vendre-murianette-38.php

CITY IMMOBILIER
17 Boulevard De La Liberation
38190 VILLARD-BONNOT
Tel : 04.76.72.60.36
E-Mail : contact@city-immobilier.fr

catalogue PDF généré par http://www.repimmo.com

Location Appartement COMBE-DE-LANCEY (Isere - 38)

Surface : 97 m2

Nb pièces : 4 pièces

Chambres : 3 chambres

Prix : 1200 €/mois

Réf : G11375 -

Description détaillée :

T4 meublé situé 899 route de la scierie à La Combe de Lancey en duplex, comprenant au rez-de-chaussée cuisine équipée, cellier, wc - Au 1er étage : séjour - 3 chambres - bureau - Salle d'eau avec wc - Terrasse - Local pour stockage - 2 places de parking. Disponible le 02.05.2024 - Loyer 1200 E - Dépôt de garantie 1200 E - Frais d'agence 1064.69 E dont état des lieux 290.37 E.

Les informations sur les risques auxquels ce bien est exposé sont disponibles sur le site Géorisques : www. georisques. gouv. fr

Annonce visible sur http://www.repimmo.com sous la REF n°17194137

voir tous les détails sur ce bien http://www.repimmo.com/petite_annonces_immobiliere/17194137/appartement-location-combe_de_lancey-38.php

CITY IMMOBILIER
17 Boulevard De La Liberation
38190 VILLARD-BONNOT
Tel : 04.76.72.60.36
E-Mail : contact@city-immobilier.fr

catalogue PDF généré par http://www.repimmo.com

Vente Commerce TERRASSE (Isere - 38)

Surface : 580 m2

Prix : 680000 €

Réf : B241600 -

Description détaillée :

Situé en zone artisanale, beau local d'activité offrant de multiples possibilités. Composé d'un atelier de 280 m², de 2 mezzanines de 100 m² chacune, d'une partie bureaux en open space avec salle de pause, vestiaire et acceuil d'environ 100 m². Le tout édifié sur une parcelle de terrain de 1000 m².

Votre Agent Commercial Rémy MANAS (RSAC de Grenoble n°979967635).

Annonce visible sur http://www.repimmo.com sous la REF n°17189753

voir tous les détails sur ce bien http://www.repimmo.com/petite_annonces_immobiliere/17189753/commerce-a_vendre-terrasse-38.php

CITY IMMOBILIER
17 Boulevard De La Liberation
38190 VILLARD-BONNOT
Tel : 04.76.72.60.36
E-Mail : contact@city-immobilier.fr

catalogue PDF généré par http://www.repimmo.com

Vente Appartement SAINT-NAZAIRE-LES-EYMES (Isere - 38)

Surface : 191 m2

Nb pièces : 7 pièces

Chambres : 5 chambres

SDB : 3 salles de bains

Prix : 669000 €

Réf : B241593 -

Description détaillée :

Ce bien est composé de deux parties complètement indépendantes: L'habitation principale de 130m², une grande pièce de vie de 40m² avec une cuisine ouverte sur le salon, de 4 chambres dont 2 de plus de 17m² et 2 salles de bains une avec douche italienne et une avec baignoire. Il bénéficie d'une terrasse et un jardin.

La seconde partie est un appartement de 61m² avec cuisine aménagée, un grand salon/salle à manger, 1 chambre (possibilité d'une 2em), salle de bain avec baignoire. Les 2 logements peuvent êtres réunis.

Possibilité d'acquérir des places de stationnement au pied de la bâtisse.

Votre Agent Commercial Rémy MANAS (RSAC de Grenoble n°979967635).

Les informations sur les risques auxquels ce bien est exposé sont disponibles sur le site Géorisques : www. georisques. gouv. fr

Annonce visible sur http://www.repimmo.com sous la REF n°17152795

voir tous les détails sur ce bien http://www.repimmo.com/petite_annonces_immobiliere/17152795/appartement-a_vendre-saint_nazaire_les_eymes-38.php

CITY IMMOBILIER
17 Boulevard De La Liberation
38190 VILLARD-BONNOT
Tel : 04.76.72.60.36
E-Mail : contact@city-immobilier.fr

catalogue PDF généré par http://www.repimmo.com

Vente Terrain CHAPAREILLAN (Isere - 38)

Surface : 600 m2

Prix : 168000 €

Réf : B231581 -

Description détaillée :

Venez découvrir ce terrain libre de constructeur, belle parcelle de 600m² constructible. Totalement plat et profitant d'une vue dégagée sur les montagnes. Eau + électricité + télécom déjà sur le terrain.

Votre Agent Commercial Rémy MANAS (RSAC de Grenoble n°979967635).

Annonce visible sur http://www.repimmo.com sous la REF n°17152794

voir tous les détails sur ce bien http://www.repimmo.com/petite_annonces_immobiliere/17152794/terrain-a_vendre-chapareillan-38.php

CITY IMMOBILIER
17 Boulevard De La Liberation
38190 VILLARD-BONNOT
Tel : 04.76.72.60.36
E-Mail : contact@city-immobilier.fr

catalogue PDF généré par http://www.repimmo.com

Vente Maison SAINT-NICOLAS-DE-MACHERIN (Isere - 38)

Surface : 200 m2

Prix : 97000 €

Réf : B231546 -

Description détaillée :

Enorme potentiel pour cette maison à rénover ouvrant sur un jardin de 278 m².

Prévoir gros travaux. A découvrir.

Les informations sur les risques auxquels ce bien est exposé sont disponibles sur le site Géorisques : www. georisques. gouv. fr

Annonce visible sur http://www.repimmo.com sous la REF n°17120512

voir tous les détails sur ce bien http://www.repimmo.com/petite_annonces_immobiliere/17120512/maison-a_vendre-saint_nicolas_de_macherin-38.php

CITY IMMOBILIER
17 Boulevard De La Liberation
38190 VILLARD-BONNOT
Tel : 04.76.72.60.36
E-Mail : contact@city-immobilier.fr

catalogue PDF généré par http://www.repimmo.com

Vente Appartement SAINT-NAZAIRE-LES-EYMES (Isere - 38)

Surface : 130 m2

Nb pièces : 5 pièces

Chambres : 4 chambres

SDB : 1 salle de bains

Prix : 450000 €

Réf : B241592 -

Description détaillée :

Appartement de 130m² avec terrasse et jardin idéalement situé à Saint Nazaire Les Eymes. Cuisine ouverte sur le séjour, salle de bains avec douche à l'italienne. En étages se trouve la partie nuit composée de 4 chambres et une salle de bains avec baignoire. Possibilité d'acquérir des places de parkings au pied de la bâtisse.

Votre Agent Commercial Rémy MANAS (RSAC de Grenoble n°979967635).

Les informations sur les risques auxquels ce bien est exposé sont disponibles sur le site Géorisques : www. georisques. gouv. fr

Annonce visible sur http://www.repimmo.com sous la REF n°17112635

voir tous les détails sur ce bien http://www.repimmo.com/petite_annonces_immobiliere/17112635/appartement-a_vendre-saint_nazaire_les_eymes-38.php

CITY IMMOBILIER
17 Boulevard De La Liberation
38190 VILLARD-BONNOT
Tel : 04.76.72.60.36
E-Mail : contact@city-immobilier.fr

catalogue PDF généré par http://www.repimmo.com

Vente Maison THEYS (Isere - 38)

Surface : 100 m2

Nb pièces : 4 pièces

Année de construction : 1900

Prix : 100000 €

Réf : B241594 -

Description détaillée :

Grange avec murs de pierres apparentes offrant un potentiel de 100 m² habitables.

Viabilisation à proximité. Secteur très calme.

Les informations sur les risques auxquels ce bien est exposé sont disponibles sur le site Géorisques : www. georisques. gouv. fr

Annonce visible sur http://www.repimmo.com sous la REF n°17098632

voir tous les détails sur ce bien http://www.repimmo.com/petite_annonces_immobiliere/17098632/maison-a_vendre-theys-38.php

CITY IMMOBILIER
17 Boulevard De La Liberation
38190 VILLARD-BONNOT
Tel : 04.76.72.60.36
E-Mail : contact@city-immobilier.fr

catalogue PDF généré par http://www.repimmo.com

Vente Local commercial PONTCHARRA (Isere - 38)

Surface : 63 m2

Prix : 115000 €

Réf : B231580 -

Description détaillée :

Local commercial à aménager idéalement situé au centre de Pontcharra, spacieux et traversant il bénéficie d'une cour privative et d'une grande cave. Stationnement gratuit en face du local.

Votre Agent Commercial Rémy MANAS (RSAC de Grenoble n°979967635).

Annonce visible sur http://www.repimmo.com sous la REF n°17098631

voir tous les détails sur ce bien http://www.repimmo.com/petite_annonces_immobiliere/17098631/local_commercial-a_vendre-pontcharra-38.php

CITY IMMOBILIER
17 Boulevard De La Liberation
38190 VILLARD-BONNOT
Tel : 04.76.72.60.36
E-Mail : contact@city-immobilier.fr

catalogue PDF généré par http://www.repimmo.com

Vente Terrain ALLEVARD (Isere - 38)

Surface : 660 m2

Prix : 70000 €

Réf : B241588 -

Description détaillée :

Situé aux pieds des pistes de la station de ski familiale du Collet d'Allevard, terrain à bâtir libre de constructeur d'une superficie de 660 m². Viabilisation à proximité. Idéal pour construire sa résidence secondaire à mi chemin entre Grenoble et Chambéry.

Annonce visible sur http://www.repimmo.com sous la REF n°17072831

voir tous les détails sur ce bien http://www.repimmo.com/petite_annonces_immobiliere/17072831/terrain-a_vendre-allevard-38.php

CITY IMMOBILIER
17 Boulevard De La Liberation
38190 VILLARD-BONNOT
Tel : 04.76.72.60.36
E-Mail : contact@city-immobilier.fr

catalogue PDF généré par http://www.repimmo.com

Vente Appartement SAINT-MARTIN-D'HERES (Isere - 38)

Surface : 62 m2

Nb pièces : 3 pièces

Chambres : 2 chambres

SDB : 1 salle de bains

Année de construction : 1970

Prix : 119000 €

Réf : B241589 -

Description détaillée :

Dans une jolie copropriété calme, très bien entretenue et familial bénéficiant de nombreux espaces vert, spacieux T4 transformé en T3 idéalement situé au village de Saint Martin d'Hères, Résidence La Croix du Pâtre. Cuisine aménagée ouverte sur le salon. 2 chambres avec penderie (possibilité 3 chambres), salle de bains avec baignoire, loggia avec emplacement machine à laver. Le chauffage est compris dans les charges de copropriété. De nombreuses places de stationnement au pied de la résidence. Une cave est comprise dans le prix de vente.

Votre Agent Commercial Rémy MANAS (RSAC de Grenoble n°979967635).

Les informations sur les risques auxquels ce bien est exposé sont disponibles sur le site Géorisques : www. georisques. gouv. fr

Annonce visible sur http://www.repimmo.com sous la REF n°17068435

voir tous les détails sur ce bien http://www.repimmo.com/petite_annonces_immobiliere/17068435/appartement-a_vendre-saint_martin_d_heres-38.php

CITY IMMOBILIER
17 Boulevard De La Liberation
38190 VILLARD-BONNOT
Tel : 04.76.72.60.36
E-Mail : contact@city-immobilier.fr

catalogue PDF généré par http://www.repimmo.com

Vente Prestige FROGES (Isere - 38)

Surface : 120 m2

Nb pièces : 7 pièces

Chambres : 4 chambres

SDB : 1 salle de bains

Année de construction : 2018

Prix : 495000 €

Réf : B241585 -

Description détaillée :

Dans un lotissement calme construit en 2018, venez découvrir cette maison sans vis-à-vis profitant de prestations de qualités, cuisine équipée haut de gamme, hammam, jacuzzi et piscine, grande terrasse bois avec salon de jardin intégré. Vaste pièce de vie et baie vitrée donnant sur la terrasse, salle de bains avec baignoire, 4 chambres à l'étage et 1 bureau au rez de chaussée (possibilité de transformer en chambre). Poêle à granule + chaudière gaz alimentant la dalle chauffante. 1 place de parking privée et stationnement supplémentaire dans le lotissement.

Votre Agent Commercial Rémy MANAS (RSAC de Grenoble n°979967635).

Les informations sur les risques auxquels ce bien est exposé sont disponibles sur le site Géorisques : www. georisques. gouv. fr

Annonce visible sur http://www.repimmo.com sous la REF n°17052763

voir tous les détails sur ce bien http://www.repimmo.com/petite_annonces_immobiliere/17052763/prestige-a_vendre-froges-38.php

CITY IMMOBILIER
17 Boulevard De La Liberation
38190 VILLARD-BONNOT
Tel : 04.76.72.60.36
E-Mail : contact@city-immobilier.fr

catalogue PDF généré par http://www.repimmo.com

Vente Appartement SASSENAGE (Isere - 38)

Surface : 40 m2

Nb pièces : 2 pièces

Chambres : 1 chambre

Prix : 85000 €

Réf : B241584 -

Description détaillée :

Joli appartement proche des transports et des commodités, idéal premier achat ou investisseur. Cuisine équipée + loggia avec emplacement machine à laver, grande chambre avec rangement. Une cave est comprise dans le prix de vente. Facilité de stationnement.

Votre Agent Commercial Rémy MANAS (RSAC de Grenoble n°979967635).

Les informations sur les risques auxquels ce bien est exposé sont disponibles sur le site Géorisques : www. georisques. gouv. fr

Annonce visible sur http://www.repimmo.com sous la REF n°17044279

voir tous les détails sur ce bien http://www.repimmo.com/petite_annonces_immobiliere/17044279/appartement-a_vendre-sassenage-38.php

CITY IMMOBILIER
17 Boulevard De La Liberation
38190 VILLARD-BONNOT
Tel : 04.76.72.60.36
E-Mail : contact@city-immobilier.fr

catalogue PDF généré par http://www.repimmo.com

Vente Appartement SAINT-COLOMBAN-DES-VILLARDS (Savoie - 73)

Surface : 69 m2

Nb pièces : 4 pièces

Chambres : 3 chambres

SDB : 1 salle de bains

Année de construction : 2015

Prix : 190000 €

Réf : sybt424 -

Description détaillée :

Coup de c?ur assuré pour cet agréable T4 de 69 m² situé dans la résidence les Chalets de Belledonne à St Colomban des Villards. Accès au domaine skiable des Sybelles (4ème domaine skiable de France). Cuisine et sdb équipées, possibilité 8 couchages. Vendu avec cassier ski et parking privé. Accès à la piscine et au sauna de la résidence.
Les informations sur les risques auxquels ce bien est exposé sont disponibles sur le site Géorisques : www. georisques. gouv. fr

Annonce visible sur http://www.repimmo.com sous la REF n°17036887

voir tous les détails sur ce bien http://www.repimmo.com/petite_annonces_immobiliere/17036887/appartement-a_vendre-saint_colomban_des_villards-73.php

CITY IMMOBILIER
17 Boulevard De La Liberation
38190 VILLARD-BONNOT
Tel : 04.76.72.60.36
E-Mail : contact@city-immobilier.fr

catalogue PDF généré par http://www.repimmo.com

Vente Maison FROGES (Isere - 38)

Surface : 120 m2

Nb pièces : 4 pièces

Chambres : 3 chambres

SDB : 1 salle de bains

Année de construction : 1960

Prix : 370000 €

Réf : B241583 -

Description détaillée :

Idéalement située proche des commerces et des transports en commun cette maison familiale climatisée de 120m² édifiée sur un terrain clos de 567m² a été rénovée en 2014. Elle est composée de 3 chambres, une grande salle de bains avec baignoire balnéo et douche à l'italienne, un spacieux salon, une salle de cinéma et une cuisine séparée. Une cour et un garage facilite le stationnement.

A découvrir sans tarder.

Votre Agent Commercial Rémy MANAS (RSAC de Grenoble n°979967635).

Les informations sur les risques auxquels ce bien est exposé sont disponibles sur le site Géorisques : www. georisques. gouv. fr

Annonce visible sur http://www.repimmo.com sous la REF n°17026000

voir tous les détails sur ce bien http://www.repimmo.com/petite_annonces_immobiliere/17026000/maison-a_vendre-froges-38.php

CITY IMMOBILIER
17 Boulevard De La Liberation
38190 VILLARD-BONNOT
Tel : 04.76.72.60.36
E-Mail : contact@city-immobilier.fr

catalogue PDF généré par http://www.repimmo.com

Vente Maison VILLARD-BONNOT (Isere - 38)

Surface : 117 m2

Nb pièces : 6 pièces

Chambres : 3 chambres

Année de construction : 1940

Prix : 250000 €

Réf : B231561 -

Description détaillée :

Maison de ville, en bon état général, profitant d'une belle pièce de vie et d'une terrasse. Cuisine et sdb équipées. 3 chambres possibilité 4. Cave, panneaux solaires. Proche de toutes les commodités.

Les informations sur les risques auxquels ce bien est exposé sont disponibles sur le site Géorisques : www. georisques. gouv. fr

Annonce visible sur http://www.repimmo.com sous la REF n°16984693

voir tous les détails sur ce bien http://www.repimmo.com/petite_annonces_immobiliere/16984693/maison-a_vendre-villard_bonnot-38.php

CITY IMMOBILIER
17 Boulevard De La Liberation
38190 VILLARD-BONNOT
Tel : 04.76.72.60.36
E-Mail : contact@city-immobilier.fr

catalogue PDF généré par http://www.repimmo.com

Vente Appartement SAINT-COLOMBAN-DES-VILLARDS (Savoie - 73)

Surface : 45 m2

Nb pièces : 3 pièces

Chambres : 2 chambres

SDB : 1 salle de bains

Année de construction : 2015

Prix : 97956 €

Réf : sav299 -

Description détaillée :

Vous êtes à la recherche d'un T3 situé dans l'un des domaines skiables les plus grand de France ? Alors laissez vous séduire par cet appartement de 45 m² ouvrant sur 8 m² de terrasse. Cuisine et sdb équipée, vendu avec parking couvert privé. Vous bénéficierez également d'une piscine chauffée à 30°. Vous rentabiliserez votre investissement car un gestionnaire national vous garantit un loyer annuel pendant 9 ans de 5877 E !!!

Les informations sur les risques auxquels ce bien est exposé sont disponibles sur le site Géorisques : www. georisques. gouv. fr -

Annonce visible sur http://www.repimmo.com sous la REF n°16984692

voir tous les détails sur ce bien http://www.repimmo.com/petite_annonces_immobiliere/16984692/appartement-a_vendre-saint_colomban_des_villards-73.php

CITY IMMOBILIER
17 Boulevard De La Liberation
38190 VILLARD-BONNOT
Tel : 04.76.72.60.36
E-Mail : contact@city-immobilier.fr

catalogue PDF généré par http://www.repimmo.com

Vente Appartement SAINT-COLOMBAN-DES-VILLARDS (Savoie - 73)

Surface : 31 m2

Nb pièces : 2 pièces

Chambres : 1 chambre

SDB : 1 salle de bains

Année de construction : 2015

Prix : 69040 €

Réf : syb17 -

Description détaillée :

Appartement de 31 m², dans une résidence avec piscine au c?ur de la Maurienne à Saint Colomban des Villards, station village restée authentique, domaine skiable des Sybelles (310 km de piste entre 1200 et 2600 m d'altitude).

L'appartement avec terrasse de 7 m² est situé au rez-de chaussée d'un chalet 2 étages. Vendu avec 1 place de parking.

Vente avec bail commercial de 9 ans (Loyer annuel 4142 E)

Les informations sur les risques auxquels ce bien est exposé sont disponibles sur le site Géorisques : www. georisques. gouv. fr

Annonce visible sur http://www.repimmo.com sous la REF n°16984691

voir tous les détails sur ce bien http://www.repimmo.com/petite_annonces_immobiliere/16984691/appartement-a_vendre-saint_colomban_des_villards-73.php

CITY IMMOBILIER
17 Boulevard De La Liberation
38190 VILLARD-BONNOT
Tel : 04.76.72.60.36
E-Mail : contact@city-immobilier.fr

catalogue PDF généré par http://www.repimmo.com

Vente Maison VERSOUD (Isere - 38)

Surface : 94 m2

Surface terrain : 802 m2

Nb pièces : 5 pièces

Chambres : 4 chambres

Année de construction : 1963

Prix : 350000 €

Réf : B231539 -

Description détaillée :

Idéalement située au calme, proche des écoles et des transports, villa traditionnelle sur 800 m² de terrain clos. 4 chambres, grand sous-sol offrant de nombreuses possibilités. A découvrir.

Les informations sur les risques auxquels ce bien est exposé sont disponibles sur le site Géorisques : www. georisques. gouv. fr

Annonce visible sur http://www.repimmo.com sous la REF n°16978251

voir tous les détails sur ce bien http://www.repimmo.com/petite_annonces_immobiliere/16978251/maison-a_vendre-versoud-38.php