ANNONCES IMMOBILIERES STRASBOURG

Journal de petites annonces immobilières gratuites http://www.repimmo.com du 01 mai 2025

Retrouvez nos 400.000 annonces immobilières sur le site http://www.repimmo.com

Ventes appartements 1 pièce

Vente Appartement Strasbourg

25 m2
1 pièce
88560€
Hono. : 8%
N° 18313888
24/04/2025

Immoval vous propose ce charmant studio de 26 m², idéalement situé au 85 route de Mittelhausbergen, dans le quartier prisé de Cronenbourg, à deux pas de l'arrêt de tram Rotonde et à seulement quelques minutes de l'hypercentre. Situé au 3e étage avec ascenseur d'une copropriété bien tenue, ce bien...
Par IMMOVAL - Tel : 0388228822

Vente Appartement Strasbourg

32 m2
1 pièce
121701€
N° 18264879
02/04/2025

Spécial Investissement locatif par bail commercial. Fiscalité LMNP. « Aucune possibilité d'acquisition en résidence principale ou secondaire » A Strasbourg, au sein d'une résidence Séniors, appartement - 1 pièce, meublé,
d'une surface de 32.34m²...
Par PIERRE REVENTE - Tel : 0240263388

Vente Appartement Strasbourg

38 m2
1 pièce
119990€
N° 18190942
28/02/2025

Appartement F1 bis - 38.58m² - Strasbourg Musée d'Art Moderne Exclusivité Initiative immobilier - Appartement au calme dans cour intérieure en rez-de-chaussée. Ce F1 bis de 38.58m² habitable et 38.83m² au sol se situe en rez-de-chaussée d'une copropriété avec ascenseur, dans une cour intérieure au...
Par INITIATIVE IMMOBILIER - Tel : 0622085512

Vente Appartement Strasbourg

31 m2
1 pièce
99900€
N° 18118191
27/01/2025

Appartement F1 bis - Dernier étage - 31.89m² - Strasbourg Cronenbourg Est Rare à la vente ! Appartement traversant Nord-sud, en dernier étage et seconde ligne. Ce F1 bis de 31.89m² habitable et 32.59m² au sol se situe au 6ème et dernier étage avec ascenseur d'une copropriété en seconde ligne au...
Par INITIATIVE IMMOBILIER - Tel : 0622085512

Vente Appartement Strasbourg

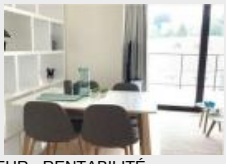

20 m2
1 pièce
93279€
N° 18108941
23/01/2025

IDÉAL INVESTISSEUR - RENTABILITÉ ATTRACTIVE Loyer HT : 394E Investir en immobilier locatif à Strasbourg (67000) offre de nombreux atouts. La ville, capitale de l'Eurométropole, bénéficie d'une forte attractivité grâce à son dynamisme économique, ses connexions de transport efficaces et son...
Par RECHERCHE APPARTEMENT OU MAISON - Tel : 0437426969

Vente Appartement Strasbourg

20 m2
1 pièce
93279€
N° 18041026
24/12/2024

Découvrez ce placement rentable, offrant à la fois gains et sécurité. Découvrez ce super studio au 2ème étage de 20.85 m² situé dans la résidence Adagio Strasbourg Petite France, offrant un rendement locatif net de 5.07 % pour un prix attractif de 93 279 E. Cela représente plus de 10 % brut en...
Par PIERRE & SENS DEVELOPPEMENT - Tel : 0673797106

Vente Appartement Strasbourg

36 m2
1 pièce
129000€
Hono. : 3.2%
N° 18029861
19/12/2024

A Cronenbourg-Saint Florent, coup de coeur assuré, idéal premier achat, coquet F2 de 36,97m2 Carrez. Situé au 2ème et dernier étage, sans ascenseur. Petite copropriété bien tenue et charges de copropriété faibles. --- Il comprend : 1 Entrée + dégagement (3,53m2). 1 Séjour (14,45m2). 1 Cuisine...
Par 3%.COM - Tel : 0644026546

Vente Appartement Strasbourg

21 m2
1 pièce
108000€
Hono. : 8%
N° 17990404
05/12/2024

Pour investisseurs. Strasbourg, place de l'hippodrome, résidence de 2013, studio en bon état loué 354E+110E de charges au 4ème étage avec ascenseur comprenant : Une entrée avec placards, une salle d'eau avec WC, une kitchenette, une chambre, un balcon de 3.11m2. Chauffage collectif gaz.
Par IMMOVAL - Tel : 0388228822

Ventes appartements 2 pièces

Vente Appartement Strasbourg

45 m2
2 pièces
145800€
Hono. : 8%
N° 18318703
26/04/2025

Neudorf, rue du Ziegelfeld, dans une résidence sécurisée de 1995 appartement loué 586E hors charges de 45.57m2 en bon état au 5ème étage avec ascenseur comprenant : Une entrée avec placards, une chambre avec salle de bains attenante, un séjour (possibilité d'ouvrir)une cuisine équipée, un WC...
Par IMMOVAL - Tel : 0388228822

Vente Appartement Strasbourg

60 m2
2 pièces
192500€
N° 18318405
26/04/2025

Rare à la vente ! Je vous propose de découvrir ce charmant 2 pièce en duplex d'une surface au sol d'environ 70 m², dont une surface habitable d'environ 60 m², située dans une résidence très bien entretenue au sixième et dernier étage, avec une belle vue sur les toits de Koenigshoffen, ainsi que les...
Par IMMOBILIER.EMAIL - Tel : 0620591679

Vente Appartement Strasbourg

46 m2
2 pièces
125000€
N° 18315638
25/04/2025

Appartement de 2 pièces de 46 m2 en vente à Strasbourg Zefir vous propose à la vente cet appartement de 2 pièces de 46 m² situé Rue Cerf-Berr. Ce bien est aménagé de la manière suivante: - Séjour avec salle à manger, - Une chambre, - Cuisine ouverte, - Une salle de bain, - WC séparé. Atouts: -...
Par ZEFIR IMMOBILIER - Tel : 0757917093

Vente Appartement Strasbourg

44 m2
2 pièces
145950€
Hono. : 5%
N° 18313890
24/04/2025

IMMOVAL vous propose à la vente Quartier OBSERVATOIRE dans une belle copropriété soignée de 1906, cet appartement en rez-de-chaussée sur cour 2P en duplex vendu loué ! de 44.68m² carrez/ 46.1 m² sol composé d'un séjour de 20.81m², d'une cuisine séparée, d'une chambre et d'une Sdb. Chaudière à gaz...
Par IMMOVAL - Tel : 0388228822

Vente Appartement Strasbourg

42 m2
2 pièces
219350€
Hono. : 7%
N° 18313886
24/04/2025

Coup de coeur pour ce charmant deux pièces de 48m2 au sol pour 43m2 habitables, à proximité du centre historique de Strasbourg, la Petite France. Au deuxième et dernier étage d'un immeuble de 1850 très bien entretenu venez découvrir ce cocon, en duplex offrant un cachet certain. L'appartement est...
Par IMMOVAL - Tel : 0388228822

Vente Appartement Strasbourg

55 m2
2 pièces
265200€
Hono. : 4%
N° 18311373
23/04/2025

Immoval vous propose à la vente ce magnifique Appartement refait à neuf situé au début de la Robertsau à Strasbourg. Dans une belle copropriété, cet appartement allie cachet et modernité, offrant un cadre de vie idéal. Caractéristiques de l'appartement : Cuisine équipée et aménagée : Profitez...
Par IMMOVAL - Tel : 0388228822

Vente Appartement Strasbourg

45 m2
2 pièces
197950€
Hono. : 7%
N° 18311372
23/04/2025

Havre de paix en plein coeur du quartier Gare-Musée d'art moderne. Venez découvrir ce beau deux pièces de 46m2 dans une copropriété sécurisée et bien entretenue construite en 2012. L'appartement au calme sur cour intérieur est composé, d'une entrée, une vaste pièce de vie avec cuisine meublée et...
Par IMMOVAL - Tel : 0388228822

Vente Appartement Strasbourg

50 m2
2 pièces
270000€
Hono. : 4.25%
N° 18307674
21/04/2025

Situé à Strasbourg la Robertsau, en res-de jardin, dans un environnement calme et verdoyant, à proximité du Parc de Pourtalès et de toutes commodités, ce bel appartement 2 pièces de 50,45 m² vous séduira par son confort et sa fonctionnalité. Description : Salon lumineux de 18,40 m² avec accès à...
Par EXP GLOBAL FRANCE - Tel : 0662081421

ANNONCES IMMOBILIERES STRASBOURG

Journal de petites annonces immobilières gratuites http://www.repimmo.com du 01 mai 2025

Vente Appartement Strasbourg

37 m2
2 pièces
184680€
Hono. : 8%
N° 18294494
15/04/2025

Neudorf, rue de Bale, dans une petite résidence de 1930 comprenant 4 lots d'habitations, lumineux appartement T2 de 37.12m2 (Carrez) 68.37m2 (au sol) au 2ème et dernier étage sans ascenseur comprenant : Un sas d'entrée, un escalier pour accéder à l'étage, une cuisine équipée et ouverte sur un...
Par IMMOVAL - Tel : 0388228822

Vente Appartement Strasbourg

29 m2
2 pièces
151500€
N° 18282515
10/04/2025

L'agence Vente Conclue vous propose en exclusivité ! Dans une petite copropriété typique Alsacienne, charmant T2 de 28,54m², Il est disposé comme suit : une pièce à vivre avec coin cuisine aménagée, un espace chambre et une salle d'eau avec wc. L'appartement est équipé d'un chauffage individuel par...
Par NEEMMO - Tel : 0662193147

Vente Appartement Strasbourg

59 m2
2 pièces
189000€
Hono. : 5%
N° 18271576
04/04/2025

IMMOVAL vous propose à la vente secteur Gare, ce 2P de 59.80m², au 1er étage. Il se compose d'une entrée, d'un séjour avec balcon, d'une grande cuisine avec balcon, d'une grande chambre, d'une salle de bains avec fenêtre et WC. Une cave complète ce lot. A visiter !
Par IMMOVAL - Tel : 0388228822

Vente Appartement Strasbourg

63 m2
2 pièces
195000€
Hono. : 5%
N° 18271575
04/04/2025

IMMOVAL vous propose à la vente secteur Gare, ce 2P de 63m², au 4ème étage sans ascenseur ! Il se compose d'une entrée, d'un séjour avec balcon, d'une grande cuisine avec balcon, d'une grande chambre, d'une salle de bains avec fenêtre et WC. Une cave compléte ce lot. A visiter !
Par IMMOVAL - Tel : 0388228822

Vente Appartement Strasbourg

56 m2
2 pièces
177000€
Hono. : 5.04%
N° 18271574
04/04/2025

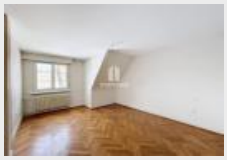

IMMOVAL vous propose à la vente secteur Gare, ce beau 2P en attique de 56,08m², au 5ème étage (G) sans ascenseur ! Il se compose d'une belle entrée, d'un beau séjour, d'une grande cuisine, d'une chambre spacieuse, d'une salle d'eau avec fenêtre et WC. Une cave de 14m² vient compléter ce lot. A...
Par IMMOVAL - Tel : 0388228822

Vente Appartement Strasbourg

62 m2
2 pièces
195000€
Hono. : 5%
N° 18271573
04/04/2025

IMMOVAL vous propose à la vente secteur Gare , ce 2P de 62.97m², au 2ème étage d'un collectif de 24 lots, situé au calme. Il se compose d'une entrée, d'un séjour avec balcon, d'une grande cuisine avec balcon, d'une grande chambre, d'une salle de bains avec fenêtre et WC. Une cave complète ce lot. A...
Par IMMOVAL - Tel : 0388228822

Vente Appartement Strasbourg

63 m2
2 pièces
250290€
Hono. : 3%
N° 18268536
03/04/2025

IMMOVAL vous propose dans le secteur recherché de la Krutenau, à proximité de la Place de Zurich, cet appartement 2/3P de 63m² à rénover ; il se compose actuellement d'une entrée, d'une salle d'eau avec W.C., d'une cuisine, d'un séjour et d'une chambre. Appartement à rénover, possibilité d'aménager...
Par IMMOVAL - Tel : 0388228822

Vente Appartement Strasbourg

65 m2
2 pièces
261620€
Hono. : 3%
N° 18268535
03/04/2025

IMMOVAL vous propose à la vente ce très bel appartement 2/3P de 65.60m² à rénover, situé au 2ème étage d'un bel immeuble des années 1780. Il se compose d'une entrée, d'un séjour avec cheminée, d'une cuisine, d'une chambre, d'une salle de bains avec W.C. Des travaux de rénovation sont à prévoir....
Par IMMOVAL - Tel : 0388228822

Vente Appartement Strasbourg

59 m2
2 pièces
247200€
Hono. : 3%
N° 18268534
03/04/2025

IMMOVAL vous propose cet appartement 2/3P de 59m² carrez/65m² au sol, soit 62m² pondéré totalement à rénover, situé à deux pas de la Place de Zurich, au 3ème étage d'un petit immeuble des années 1780. Il se compose d'une entrée, d'un séjour, d'une cuisine, d'une chambre, d'un bureau et d'une salle...
Par IMMOVAL - Tel : 0388228822

Vente Appartement Strasbourg

32 m2
2 pièces
257500€
Hono. : 3%
N° 18268533
03/04/2025

IMMOVAL vous propose cet appartement en dernier étage en duplex de 32m² carrez/81m² au sol, soit 48m² pondéré totalement à rénover, situé à deux pas de la Place de Zurich, au 3ème étage d'un petit immeuble des années 1780. Bien atypique, rénovation totale à prévoir. Copropriété en cours de...
Par IMMOVAL - Tel : 0388228822

Vente Appartement Strasbourg

47 m2
2 pièces
171960€
N° 18257093
29/03/2025

Construite en 2013 la residence est situee en peripherie de Strasbourg, a la frontiere franco-allemande, au coeur d'un parc de 60 hectares. A la difference des revenus fonciers, fortement imposes, le statut du LMNP -revenus BIC- permet de percevoir des revenus peu ou non fiscalises durant une...
Par LE REVENU PIERRE - Tel : 0660914440

Vente Appartement Strasbourg

36 m2
2 pièces
151272€
N° 18235400
20/03/2025

Vous souhaitez investir dans l'immobilier locatif sans avoir à vous soucier de la gestion ? Ce bien en Résidence Affaires destiné uniquement à l'investissement, vous permet de profiter de revenus locatifs peu fiscalisés tout en vous constituant un patrimoine immobilier. - 5.1% de rendement...
Par CRA©ATION ET DA©VELOPPEMENT DE PATRIMOINE - Tel : 0250503040

Vente Appartement Strasbourg

49 m2
2 pièces
194250€
N° 18214670
11/03/2025

Appartement F2 - 49.77m² - Strasbourg Neuhof Village Exclusivité Initiative immobilier - Bel appartement 2 pièces disposant d'une agréable surface de 49.77m² habitable, situé au 3ème étage avec ascenseur d'une copropriété récente de 2024 au calme, 26, rue Antoine Heitzmann à Strasbourg Neuhof...
Par INITIATIVE IMMOBILIER - Tel : 0622085512

Vente Appartement Strasbourg

49 m2
2 pièces
179950€
Hono. : 2.83%
N° 18207376
07/03/2025

3%.com - Rare à Strasbourg-Neudorf, rue de Bâle, appartement de type T2 de 49,35m2. Situé au 3ème/4 étage avec ascenseur. --- Vous recherchez un logement type T2,complet avec extérieur et garage ! Rénovation à prévoir. . --- Il comprend : - Entrée/Dégagement (5,43m2) - 1 Séjour (14,17m2) -...
Par 3%.COM - Tel : 0644026546

Vente Appartement Strasbourg

57 m2
2 pièces
270000€
Hono. : 7%
N° 18200147
04/03/2025

Strasbourg, Quai Mathiss appartement 2 pièces de 57.47m2 loué 600E+132E de charges en rez de chaussée surélevé actuellement loué comprenant : une cuisine, un vaste et lumineux séjour donnant sur l'Ill, une chambre, une salle de bains, un WC et un Dégagement. Chauffage collectif gaz avec...
Par IMMOVAL - Tel : 0388228822

Vente Appartement Strasbourg

49 m2
2 pièces
244495€
Hono. : 7%
N° 18161062
14/02/2025

Strasbourg, faubourg de Pierre, appartement 2 pièces loué 597E hors charges situé au 4ème étage avec ascenseur comprenant : Une entrée avec rangement, un WC indépendant, un cuisine aménagée et ouverte sur un lumineux séjour, une chambre et une salle de bains attenante. En annexe : Une cave.
Par IMMOVAL - Tel : 0388228822

ANNONCES IMMOBILIERES STRASBOURG

Journal de petites annonces immobilières gratuites http://www.repimmo.com du 01 mai 2025

Vente Appartement Strasbourg

43 m2
2 pièces
215000€
Hono. : 6.97%
N° 18115380
25/01/2025

STRASBOURG HYPER CENTRE - APPARTEMENT 2 PIÈCES AU CHARME HISTORIQUE IMMOVAL vous propose à la vente cet appartement de 2 pièces, situé à Strasbourg, au 1er étage d'un bâtiment historique datant de 1770. Avec une surface de 43,15 m², ce bien allie le charme de l'ancien et le confort moderne. Un...
Par IMMOVAL - Tel : 0388228822

Vente Appartement Strasbourg

38 m2
2 pièces
300000€
N° 18102711
21/01/2025

STRASBOURG / WACKEN 67000 - Appartement d'exception 2 pièces, 38 m2, Jardin d'hiver, R+15 Jimmy EVANGELISTA Expert du Neuf PROPRIETES-PRIVEES.COM vous présente la résidence du futur grandeur nature. Zoom sur un appartement 2 pièces tout confort qui dispose d'une vue incroyable. La résidence se...
Par Agence PROPRIETES PRIVEES FNAIM - Tel : 0767512767

Vente Appartement Strasbourg

54 m2
2 pièces
158000€
N° 18070573
07/01/2025

Charmant 2 pièces de 54 m² avec terrasse à Strasbourg Koenigshoffen Actuellement loué, loyer 700E/m + 75E charges, soit une rentabilité de 5,50% Découvrez ce bel appartement 2 pièces de 54 m² situé à l'entrée de Strasbourg, au début de Koenigshoffen. Idéalement placé dans un immeuble bien...
Par IMMOBILIERE FUTURA - Tel : 0608540443

Ventes appartements 3 pièces

Vente Appartement Strasbourg

63 m2
3 pièces
273000€
Hono. : 5%
N° 18326654
30/04/2025

Immoval vous propose à la vente ce très charmant triplex au Coeur de Strasbourg. Idéalement situé en plein centre-ville, à seulement quelques pas de la célèbre Cathédrale, ce magnifique appartement allie charme et emplacement privilégié. Parfait pour les amoureux de la ville, il bénéficie de toutes...
Par IMMOVAL - Tel : 0388228822

Vente Appartement Strasbourg

61 m2
3 pièces
216300€
Hono. : 3%
N° 18319927
27/04/2025

3%.COM - En Exclusivité à STRASBOURG (Route de la Meinau), 3 pièces de 61,5m2 situé au 1er étage sur 5 avec ascenseur --- proche des transports en commun et de toutes commodités, 1 garage fermé en sous/sol complète ce bien. --- Copropriété très bien tenue érigée en 2018. --- Vous recherchez un...
Par 3%.COM - Tel : 0662390028

Vente Appartement Strasbourg

52 m2
3 pièces
270400€
Hono. : 4%
N° 18311376
23/04/2025

Immoval vous propose à la vente ce magnifique Appartement refait à neuf situé au début de la Robertsau à Strasbourg. Dans une belle copropriété, cet appartement allie cachet et modernité, offrant un cadre de vie idéal. Caractéristiques de l'appartement : Cuisine équipée et aménagée : Profitez...
Par IMMOVAL - Tel : 0388228822

Vente Appartement Strasbourg

90 m2
3 pièces
399000€
Hono. : 5%
N° 18311375
23/04/2025

EXCLUSIVITÉ - APPARTEMENT 3 PIÈCES DE CHARME - QUARTIER DES CONTADES, STRASBOURG Venez découvrir ce superbe appartement de 90 m², situé dans un magnifique immeuble bourgeois de 1903, au coeur du quartier prisé des Contades à Strasbourg. Un lieu de vie unique, alliant le charme de l'ancien et le...
Par IMMOVAL - Tel : 0388228822

Vente Appartement Strasbourg

72 m2
3 pièces
161000€
N° 18309807
23/04/2025

STRASBOURG 10 RUE DE LA GANZAU Néolia vend un appartement T3 de 72,53 m² au 1er étage. Comprenant, entrée, salon séjour, 2 chambres, cuisine, salle de bain, wc séparé. Chauffage gaz, fenêtres double vitrage Proche écoles, commerces et transports en commun Parking. Pas de frais d'agence ! Nous...
Par NEOLIA - VENTE HLM - Tel : 0381315375

Ventes maisons 5 pièces et +

Vente Maison Strasbourg

111 m2
5 pièces
379850€
Hono. : 7%
N° 18158148
13/02/2025

IMMOVAL vous propose à Hautepierre dans un quartier pavillonnaire au calme début route d'Oberhausbergen et proche de l'hôpital, cette charmante maison mitoyenne d'un côté (côté garage) de 111.39 m² sur un terrain de 3,35 ares. À proximité immédiate des transports en commun (bus et le tramway),...
Par IMMOVAL - Tel : 0388228822

Vente Maison Strasbourg

158 m2
5 pièces
324900€
N° 17976707
30/11/2024

Nathalie de Limmobilière . fr vous présente en exclusivité une maison de 5 pièces de 158 m², faisant partie d'une copropriété de 2 lots construite en 1995. A proximité des accès autoroutiers, ce bien en triplex est un bon compromis entre maison et appartement. Sous un palier extérieur couvert,...
Par limmobiliere.fr - Tel : 0672729184

Vente Maison Strasbourg

100 m2
6 pièces
292000€
Hono. : 3.98%
N° 18034136
25/12/2024

STRASBOURG NEUHOF 67100 - Daniel Maurin vous propose cette maison dans un quartier résidentiel, offrant un cadre de vie idéal pour les familles ou ceux cherchant un environnement calme et serein. Description du bien : Maison construite en 1964 d'une surface habitable de près de 100 m² sur un...
Par Agence PROPRIETES PRIVEES FNAIM - Tel : 0607524361

Vente Maison Strasbourg

280 m2
7 pièces
1590000€
N° 18004891
10/12/2024

Située à 15 minutes de Strasbourg, dans un quartier calme et paisible d'un village de qualité, votre maison d'exception dotée d'un grand terrain aménageable ou constructible, comprenant : Rez-de-chaussée : Spacieuse entrée - dégagement et escalier d'élégance colonial, un grand séjour (salon et...
Par limmobiliere.fr - Tel : 0675271795

Vente Maison Strasbourg

7 pièces
716829€
N° 17903948
06/11/2024

Surface terrain : 734m2 - Maison : 137m2 (ou + si besoin, projet sur mesure) o Cachet et qualité : L'intérieur spacieux et fonctionnel avec une attention particulière portée à la luminosité, au confort thermique, à la qualité de l'air intérieur et aux normes NF HQE certifiées. Détails : o Une...
Par MAISONS STEPHANE BERGER - Tel : 0390226151

Vente Maison Strasbourg

7 pièces
716800€
N° 17903930
06/11/2024

Situé dans l'ouest de Strasbourg, Koenigshoffen est un quartier à la fois résidentiel et commerçant qui comprend des écoles, des boutiques et des restaurants à l'ambiance détendue. A seulement 10 min du centre de Strasbourg. Surface terrain : 780m2 - Maison : 152m2 (ou + si besoin, projet sur...
Par MAISONS STEPHANE BERGER - Tel : 0390226151

Vente Maison Strasbourg

500 m2
10 pièces
420000€
N° 18088096
14/01/2025

Situé à 30 minutes de Strasbourg, dans le centre du pittoresque village d'Andlau, cette bâtisse de 500m2 sur 11 ares au bord de l'eau, vous offre la possibilité de créer plusieurs projets : hôtellerie, gîtes, chambres d' hôtes, appartements, maison bi-famille, ou activité professionnelle. Les deux...
Par IMMOBILIERE FUTURA - Tel : 0608540443

Vente Maison Strasbourg

245 m2
12 pièces
224000€
N° 18313490
28/04/2025

A une heure de Strasbourg en Val d'argent, Maison individuelle située dans un quartier hors du village, proche d'une ville classée « petite ville de demain » dont l'activité touristique est en plein développement, disposant d'un grand espace et de toutes commodités pour une résidence de loisirs ou...
Par limmobiliere.fr - Tel : 0675271795

Vente Maison Strasbourg

288 m2
13 pièces
2450000€
Hono. : 3%
N° 18158149
13/02/2025

Emplacement exceptionnel face au parc de l'Orangerie, lieu incontournable de Strasbourg avec ses arbres centenaires se déployant sur 26 hectares et classé au titre des monuments historiques depuis 1993, belle maison bourgeoise de 1950 de 288 m² habitable sur une parcelle de 8 ares, 3 garages et...
Par IMMOVAL - Tel : 0388228822