L'IMMOBILIER AIN 01

Journal d'annonces immobilières gratuites http://www.repimmo.com du 27 avril 2025

Retrouvez nos 400.000 annonces immobilières sur le site http://www.repimmo.com

Ventes appartements 1 pièce

Vente Appartement Bourg-en-bresse CENTRE VILLE

35 m2
1 pièce
505€
N° 18313755
24/04/2025

Fiche Id-REP22966g : location Bourg en bresse, secteur Centre ville, T1 meubl? d'environ 35.07 m2 comprenant 1 piece(s) dont 1 chambre(s) - - Equipements annexes : double vitrage - - chauffage : Electrique Radiateurs Interphone - DISPONIBLE A PARTIR DU 07/05/2025 - A louer 505 Euros c.c./mois -...
Par RESEAU IMMO-DIFFUSION - Tel : 0974531381

Vente Appartement Saint-genis-pouilly HYPER CENTRE

12 m2
1 pièce
455€
N° 18301728
18/04/2025

Fiche Id-REP25907g : location Saint genis pouilly, secteur Hyper-centre, T1 Cabine d'environ 12.02 m2 comprenant 1 piece(s) - Vue : Jura - Construction Contemporaine - Equipements annexes : digicode - double vitrage - ascenseur - - chauffage : Gaz Collectif - A louer 455 Euros c.c./mois...
Par RESEAU IMMO-DIFFUSION - Tel : 0974531381

Vente Appartement Divonne-les-bains

31 m2
1 pièce
175000€
N° 18232717
19/03/2025

Charmant studio de 31 m2 situé en rez de chaussée. Il est dans une résidence proche du lac et du centre. Il se compose d'une entrée, un salle de bains avec wc, une buandrie, un espace kitchenette et un séjour avec coin nuit muni un double placard intégré. Une terrasse privative de 9.38 m2. ...
Par DIVONNE IMMOBILIER - Tel : 0450200180

Vente Appartement Divonne-les-bains

22 m2
1 pièce
90629€
N° 18202214
06/03/2025

Spécial Investissement locatif par bail commercial. Fiscalité LMNP. (Aucune possibilité d'acquisition en résidence principale ou secondaire). A Divonne les Bains, au sein d'une résidence affaire, appartement - studio, meublé, d'une surface de 22.52 m², bénéficiant d'un emplacement privilégié....
Par PIERRE REVENTE - Tel : 0240263388

Vente Appartement Thoiry

25 m2
1 pièce
51353€
N° 18138231
05/02/2025

Spécial Investissement locatif par bail commercial. Fiscalité LMNP. « Aucune possibilité d'acquisition en résidence principale ou secondaire » A Thoiry, au sein d'une résidence affaire, studio meublé, d'une surface de 25 m² + balcon, bénéficiant d'un emplacement privilégié. Gestion locative...
Par PIERRE REVENTE - Tel : 0240263388

Vente Appartement Ferney-voltaire

24 m2
1 pièce
136900€
N° 18091757
15/01/2025

BCM400LB : Nous sommes ravis de vous présenter cette opportunité d'investissement exceptionnelle : Cette chambres d'hôtel située à Ferney-Voltaire, à proximité de Genève. Avec une nouvelle direction de gestion de l'hôtel, cet investissement promet une rentabilité attrayante et des perspectives de...
Par SUISSE IMMO - Tel : 0674577973

Vente Appartement Belley

20 m2
1 pièce
155000€
N° 17884760
30/10/2024

Vends une chambre d'EHPAD comportant une unité ALZHEIMER Chambre de 20,55 m² comportant cuisinette et salle de bain individuelles. Le taux de remplissage/occupation de cette chambre est supérieur à 85% Le loyer trimestriel qui vous revient est de l'ordre de 2000 euros/trim H.T. La taxe foncière...
Par Agence PROPRIETES PRIVEES FNAIM - Tel : 0764085498

Ventes appartements 2 pièces

Vente Appartement Brion NANTUA

42 m2
2 pièces
75000€
N° 18288491
12/04/2025

Situé dans la charmante ville de Nantua, réputée pour son cadre naturel exceptionnel entre lac et montagnes, cet appartement de 42 m², entièrement rénové, vous séduira par son agencement moderne et ses prestations de qualité. Au 1er étage d'un immeuble de 4 niveaux, il allie confort et praticité,...
Par PROMUP - Tel : 0970143042

Vente Appartement Beynost VILLAGE

38 m2
2 pièces
113000€
N° 18279484
08/04/2025

Fiche Id-REP172934 : Beynost, secteur Village, T2 (plateau) d'environ 38 m2 comprenant 2 piece(s) dont 1 chambre(s) - - Equipements annexes : double vitrage - - chauffage : Aucun - Plus d'informations disponibles sur demande... - Mentions légales : Proposé à la vente à 113000 Euros...
Par RESEAU IMMO-DIFFUSION - Tel : 0974531381

Vente Appartement Beynost VILLAGE

38 m2
2 pièces
158000€
N° 18279483
08/04/2025

Fiche Id-REP173151 : Beynost, secteur Village, T2 d'environ 38 m2 comprenant 2 piece(s) dont 1 chambre(s) - Construction 2025 - Equipements annexes : double vitrage - - chauffage : Electrique - DPE en cours - Plus d'informations disponibles sur demande... - Mentions légales : Proposé à la...
Par RESEAU IMMO-DIFFUSION - Tel : 0974531381

Vente Appartement Ferney-voltaire CENTRE VILLE

47 m2
2 pièces
319000€
N° 18279477
08/04/2025

Fiche Id-REP160865 : Ferney voltaire, secteur Centre ville, T2 tramway au pied de la r?sidence d'environ 47 m2 comprenant 2 piece(s) dont 1 chambre(s) + Balcon de 9 m2 - Vue : Jardin - Construction Architecte - Equipements annexes : balcon - parking - digicode - double vitrage - ascenseur...
Par RESEAU IMMO-DIFFUSION - Tel : 0974531381

Vente Appartement Amberieu-en-bugey COEUR DE VILLE

41 m2
2 pièces
128500€
N° 18279469
08/04/2025

Fiche Id-REP173141 : Amberieu en bugey, secteur Coeur de ville, T2 proche de la gare d'environ 41 m2 comprenant 2 piece(s) dont 1 chambre(s) + Balcon de 7 m2 - Vue : Jardin - Construction Architecte - Equipements annexes : balcon - digicode - double vitrage - ascenseur - - chauffage : Gaz...
Par RESEAU IMMO-DIFFUSION - Tel : 0974531381

Vente Appartement Ferney-voltaire PROCHE TOUTES COMMODITÉS

47 m2
2 pièces
310000€
N° 18276624
07/04/2025

Fiche Id-REP164336 : Ferney voltaire, secteur Proche toutes commodit?s, T2 d'environ 47 m2 comprenant 2 piece(s) dont 1 chambre(s) + Terrasse de 11 m2 - Vue : Ville - Construction 2020 R?sidence standing - Equipements annexes : terrasse - garage - digicode - double vitrage - ascenseur - -...
Par RESEAU IMMO-DIFFUSION - Tel : 0974531381

Vente Appartement Jassans-riottier

39 m2
2 pièces
202500€
N° 18269631
04/04/2025

Jassans-Riottier T2 avec loggia Dans une résidence neuve à l'architecture harmonieuse, découvrez ce T2 de 39.91 m², situé dans un environnement calme et verdoyant, à seulement quelques minutes de Villefranche-sur-Saône. L'appartement se compose d'un séjour lumineux prolongé par une loggia de 4.97...
Par Agence PROPRIETES PRIVEES FNAIM - Tel : 0640734705

Vente Appartement Saint-genis-pouilly CENTRE VILLE

53 m2
2 pièces
215000€
N° 18263726
01/04/2025

Fiche Id-REP173395 : Saint genis pouilly, secteur Centre ville, T2 d'environ 53 m2 comprenant 2 piece(s) dont 1 chambre(s) - Vue : Jura - Construction 1973 Traditionnelle - Equipements annexes : garage - double vitrage - ascenseur - cave - chauffage : Fioul Radiateurs - Plus d'informations...
Par RESEAU IMMO-DIFFUSION - Tel : 0974531381

Vente Appartement Jassans-riottier

44 m2
2 pièces
198500€
N° 18245752
25/03/2025

MC&A Patrimoine vous propose à Jassans Riottier cette résidence à taille humaine Bel appartement de 44m² habitables au 1 étage Il se compose d'un large et lumineux séjour ouvert sur la cuisine, donnant accès à une jolie terrasse,une chambre.Salle de bain avec WC séparé. Un garage est inclus dans le...
Par MC&A - Tel : 0607853290

L'IMMOBILIER AIN 01

Journal d'annonces immobilières gratuites http://www.repimmo.com du 27 avril 2025

Vente Appartement Miribel

44 m2
2 pièces
93000€
N° 18224104
15/03/2025

Ain, Commune de Miribel, Centre vielle : Guy BOCCARD vous propose ce plateau à aménager entièrement pour la réalisation d'un T2 avec garage. Prix 93 000 euros Pour visiter et vous accompagner dans votre projet, contactez Guy BOCCARD, au 0627304182 ou, par courriel à Selon l'article L.561.5 du...
Par Agence PROPRIETES PRIVEES FNAIM - Tel : 0627304182

Vente Appartement Divonne-les-bains

31 m2
2 pièces
122009€
N° 18202213
06/03/2025

Spécial Investissement locatif par bail commercial. Fiscalité LMNP. (Aucune possibilité d'acquisition en résidence principale ou secondaire). A Divonne les Bains, au sein d'une résidence affaire, appartement - 2 pièces, meublé, d'une surface de 31.10 m² + balcon, bénéficiant d'un emplacement...
Par PIERRE REVENTE - Tel : 0240263388

Vente Appartement Seyssel

46 m2
2 pièces
149300€
N° 18189920
27/02/2025

À deux pas du Rhône, découvrez ce superbe T2 en rez de chaussé avec une grande terrasse ! Situé à seulement 10 minutes à pied du centre-ville et de toutes les commodités (boulangerie, commerces, restaurants, poste, base de loisirs...), cet appartement bénéficie d'un emplacement privilégié, à...
Par EXP GLOBAL FRANCE - Tel : 0619451441

Vente Appartement Divonne-les-bains

34 m2
2 pièces
129000€
N° 18185368
26/02/2025

Investissement locatif en résidence de tourisme et d'affaires en loueur meublé non professionnel : Loyer annuel HT : 9 584,32 E (10 542,75E/TTC) Charges générales de copropriété /an : 514 E Taxe foncière : 485 E Bail commercial en cours, échéance Mai 2032 Meilleur Investissement Immobilier vous...
Par RECHERCHE APPARTEMENT OU MAISON - Tel : 0437426969

Vente Appartement Ferney-voltaire

49 m2
2 pièces
315500€
N° 18103319
21/01/2025

Découvrez cet appartement 2 pièces de 49 m², idéalement situé dans le quartier dynamique de la ZAC Paimboeuf, à Ferney-Voltaire, à quelques minutes de Genève et au pied du futur tramway. Caractéristiques principales : Surface habitable : 48,93 m² Balcon : 10,73 m² Expo: Sud-ouest Disposition :...
Par CABINET LEROY IMMOBILIER - Tel : 0472291191

Vente Appartement Bourg-en-bresse

54 m2
2 pièces
124500€
N° 18091883
15/01/2025

EXCLUSIVITÉ AGENCE ! Pour visiter, contactez directement ANTHONY MOUROUX au 06 I 04 I 09 I 97 I 13 BOURG EN BRESSE. Appartement type Loft de 53,86m² (50,29m² loi carrez) situé au 2ème étage sur 3 sans ascenseur dans un immeuble sécurisé avec interphone, faibles charges. Cave en Rdc. (DPE en D -...
Par 3G IMMO-CONSULTANT - Tel : 0604099713

Vente Appartement Saint-laurent-sur-saone

29 m2
2 pièces
96000€
N° 17948559
21/11/2024

Charmant Appartement Rénové avec Parking Privatif et Cave. Bel appartement rénové de 28,79 m², idéalement situé en bord de Saône, dans une résidence prisée et sécurisé. Il comprend : une entrée, une pièce principale, un dégagement menant à une salle d'eau une cuisine équipée et aménagé. Ce bien...
Par EXCELOR HABITAT - Tel : 0666379000

Vente Appartement Amberieux-en-dombes

30 m2
2 pièces
115000€
N° 17920756
11/11/2024

ONLY l'agence immobilière et Tiffany Martos vous présentent ce charmant T2 de 30,63m2 entièrement rénové. Il est situé au coeur de la commune d'Ambérieux-en-Dombes à proximité des commodités. Au rez-de-chaussée d'une petite copropriété, cet appartement offre un espace de vie convivial qui se...
Par ONLY L'AGENCE IMMOBILIERE - Tel : 0676586884

Ventes appartements 3 pièces

Vente Appartement Ferney-voltaire

76 m2
3 pièces
348000€
N° 18312213
24/04/2025

Vous rêvez de posséder un espace à réinventer selon vos goûts ? Cette offre est faite pour vous ! Nous vous présentons un T3 de 76m² situé au 2ème étage avec ascenseur, offrant un potentiel incroyable pour devenir votre chez-vous idéal. Niché dans la ville de Ferney Voltaire à moins de 5 minutes de...
Par IMMOSKY GENEVE-FRANCE VOISINE 74/01 - Tel : 0450871578

Vente Appartement Boisse

65 m2
3 pièces
260000€
N° 18308810
22/04/2025

Fiche Id-REP172245 : La boisse, T3 avec garage d'environ 65 m2 comprenant 3 piece(s) dont 2 chambre(s) + Balcon de 14 m2 - Construction 2008 Contemporaine - Equipements annexes : balcon - parking - double vitrage - et Climatisation r?versible - chauffage : Electrique Individuel -...
Par RESEAU IMMO-DIFFUSION - Tel : 0974531381

Vente Appartement Bourg-en-bresse BOURG ZONE BUS

86 m2
3 pièces
125000€
N° 18308753
22/04/2025

Fiche Id-REP160673 : Bourg en bresse, secteur Bourg zone bus, T3 avec garage - cave et grenier loue d'environ 86 m2 comprenant 3 piece(s) dont 2 chambre(s) - Vue : D?gag?e - - Equipements annexes : cour - garage - parking - double vitrage - combles - cave - chauffage : Gaz Chaudiere -...
Par RESEAU IMMO-DIFFUSION - Tel : 0974531381

Vente Appartement Montluel CENTRE VILLE

74 m2
3 pièces
156000€
N° 18299281
17/04/2025

Fiche Id-REP173654 : Montluel, secteur Centre ville, T3 duplex d'environ 74 m2 comprenant 3 piece(s) dont 2 chambre(s) - Construction 2006 R?nov?e - Equipements annexes : double vitrage - - chauffage : Electrique - Classe-Energie C : 160 kWh.m2.an - Plus d'informations disponibles sur...
Par RESEAU IMMO-DIFFUSION - Tel : 0974531381

Vente Appartement Ferney-voltaire

64 m2
3 pièces
406000€
N° 18295698
16/04/2025

A Ferney Voltaire , votre 3 pièces vous attend à quelques minutes de Genève et à proximité immédiate de la frontière suisse. Il est composé d'une entrée , deux Chambres , Cuisine et séjour donnant sur un grand balcon , Salle de Bains, WC. Une Place de Parking Boxée complète ce bien. La ville est...
Par Agence PROPRIETES PRIVEES FNAIM - Tel : 0621072273

Vente Appartement Saint-maurice-de-beynost

57 m2
3 pièces
84000€
N° 18287761
12/04/2025

ST-MAURICE DE BEYNOST 62, l'Etang 57,60 m² + balcon 3,20 m² Appartement T3 situé au rez-de-chaussée d'une résidence sécurisée (fermée) proche des commerces, écoles, services et du centre-ville. Bénéficie d'une orientation Sud-Ouest. Comprend un hall d'entrée desservant séjour, cuisine séparée, 2...
Par SEMCODA VENTE DE PATRIMOINE - Tel : 0761123016

Vente Appartement Montluel CENTRE VILLE

68 m2
3 pièces
146000€
N° 18283352
10/04/2025

Fiche Id-REP173652 : Montluel, secteur Centre ville, T3 duplex d'environ 68 m2 comprenant 3 piece(s) dont 2 chambre(s) - Construction Ancienne - Equipements annexes : double vitrage - - chauffage : Electrique - Classe-Energie C : 145 kWh.m2.an - Plus d'informations disponibles sur demande.....
Par RESEAU IMMO-DIFFUSION - Tel : 0974531381

Vente Appartement Amberieu-en-bugey QUARTIER GARE

62 m2
3 pièces
197800€
N° 18279473
08/04/2025

Fiche Id-REP172566 : Amberieu en bugey, secteur Quartier gare, T3 coeur de ville d'environ 62 m2 comprenant 3 piece(s) dont 2 chambre(s) + Jardin de 200 m2 - Vue : Jardin - Construction Architecte - Equipements annexes : jardin - terrasse - double vitrage - ascenseur - - chauffage : Gaz...
Par RESEAU IMMO-DIFFUSION - Tel : 0974531381

L'IMMOBILIER AIN 01

Journal d'annonces immobilières gratuites http://www.repimmo.com du 27 avril 2025

Vente Appartement Amberieu-en-bugey

95 m2
3 pièces
199000€
N° 18276864
07/04/2025

Ce superbe duplex allie parfaitement le charme de l'ancien et le confort moderne. Vous serez séduit(e) par ses beaux volumes, ses prestations de qualité, et sa cour privative aménagée avec entrée indépendante. Rez-de-chaussée : - Vaste pièce de vie lumineuse d'environ 35 m² avec cuisine ouverte...
Par EXP GLOBAL FRANCE - Tel : 0618030770

Vente Appartement Seyssel

50 m2
3 pièces
199000€
N° 18274130
05/04/2025

Situé à seulement 5 minutes à pied de la gare de Seyssel-Corbonod, au 3ème et dernier étage d'une petite copropriété de trois propriétaires, ce spacieux appartement T3 sous combles entièrement rénové en 2022 vous offre un cadre de vie alliant confort et tranquillité. Surface au sol : 86.14 m2...
Par BSK IMMOBILIER - Tel : 0660513112

Vente Appartement Peron LOGRAS

72 m2
3 pièces
369000€
N° 18271228
04/04/2025

Fiche Id-REP172756 : Peron, secteur Logras, T3 d'environ 72 m2 comprenant 3 piece(s) dont 2 chambre(s) + Terrasse de 17 m2 - Vue : Campagne - Construction 2015 R?sidence - Equipements annexes : terrasse - garage - digicode - double vitrage - ascenseur - - chauffage : Gaz Collectif -...
Par RESEAU IMMO-DIFFUSION - Tel : 0974531381

Vente Appartement Divonne-les-bains

90 m2
3 pièces
575000€
N° 18264662
02/04/2025

Spacieux T3 traversant et lumineux Vous serez charmés par son jardin périphérique et ses terrasses. Les pièces de vie sont exposées Sud Est. Résidence de standing de 2005, située proche du centre ville et à deux pas du lac. Il se compose ainsi: Un hall d'entrée avec placard intégré, une cuisine...
Par DIVONNE IMMOBILIER - Tel : 0450200180

Vente Appartement Saint-germain-sur-rhone

183 m2
3 pièces
439500€
N° 18262472
01/04/2025

Lien vidéo : Offrez-vous un cadre de vie UNIQUE et un lieu de vie qui ne laisse pas indifférent. Situé en attique, au dernier étage d'un immeuble en pierres de qualité refait à neuf en 2012 . Ce Loft, construit en 2012 s'ouvre sur un panorama sympathique et une vue étonnante de la ville de...
Par Agence PROPRIETES PRIVEES FNAIM - Tel : 0771941545

Vente Appartement Jassans-riottier

59 m2
3 pièces
244000€
N° 18245750
25/03/2025

A saisir sur Jassans Riottier bel appartement 3 pièces de 59m²dans résidence de standing à taille humaine Au 1 étage Il se compose d'un large et lumineux séjour ouvert sur la cuisine, donnant accès à une jolie terrasse plein sud de 8 m² 2 chambres, une salle de bain avec WC séparé. Un garage est...
Par MC&A - Tel : 0607853290

Vente Appartement Divonne-les-bains

69 m2
3 pièces
390000€
N° 18232718
19/03/2025

Bel appartement moderne en duplex avec vue Jura et entouré de verdure Vous serez séduit par son agencement fonctionnel et sa modernité. Son emplacement est idéal. Résidence avec parc. Il se compose ainsi: une entrée, un wc séparé, une buanderie, une cuisine entièrement équipée ouverte sur le...
Par DIVONNE IMMOBILIER - Tel : 0450200180

Vente Appartement Saint-maurice-de-beynost

58 m2
3 pièces
202000€
N° 18228207
17/03/2025

Commune de St Maurice de Beynost, Guy BOCCARD vous propose à la vente ce joli T3 à finir de rénover (finition). Idéal premier achat ou investisseurs souhaitant créer un appartement sur-mesure. Pour visiter et vous accompagner dans votre projet, contactez Guy BOCCARD, au 0627304182 ou, par courriel...
Par Agence PROPRIETES PRIVEES FNAIM - Tel : 0627304182

Ventes maisons 1 pièce

Vente Maison Montluel PROCHE CENTRE VILLE

29 m2
1 pièce
98000€
N° 18249732
26/03/2025

Fiche Id-REP163759 : Montluel, secteur Proche centre ville, Local commercial traversant d'environ 29 m2 comprenant 1 piece(s) - Construction 2022 - Equipements annexes : digicode - double vitrage - ascenseur - et Climatisation r?versible - chauffage : Electrique Pompe(s) - Plus...
Par RESEAU IMMO-DIFFUSION - Tel : 0974531381

Vente Maison Meximieux

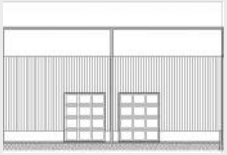

180 m2
1 pièce
2400€
N° 18167229
17/02/2025

Fiche Id-REP25736g : location Meximieux, Local commercial d'environ 180.00 m2 comprenant 1 piece(s) + Cour - Construction 2025 - Equipements annexes : cour - garage - parking - - chauffage : Aucun - A louer 2 400 Euros h.c./mois - Plus d'informations disponibles sur demande...- Mentions...
Par RESEAU IMMO-DIFFUSION - Tel : 0974531381

Ventes maisons 2 pièces

Vente Maison Vonnas CENTRE VILLE

107 m2
2 pièces
542€
N° 18310991
23/04/2025

Fiche Id-REP25974g : location Vonnas, secteur Centre ville, Local commercial bureau d'environ 107.00 m2 comprenant 2 piece(s) dont 1 chambre(s) - - Equipements annexes : cour - parking - double vitrage - - chauffage : Electrique Radiateurs - A louer 542 Euros c.c./mois - DPE vierge - Plus...
Par RESEAU IMMO-DIFFUSION - Tel : 0974531381

Vente Maison Oyonnax

40 m2
2 pièces
95000€
N° 18302073
18/04/2025

Réf BCM710RJ Petite Maison de type 2 mitoyenne du côté Nord sans vis à vis Elle est composée d'une entrée sur la cuisine équipée et la pièce à vivre avec une porte d'accès extérieure qui donne sur la terrasse plein sud, une chambre et une salle d'eau/wc ; un réduit à l'arrière de la maison fait...
Par SUISSE IMMO - Tel : 0675186589

Vente Maison Sulignat

103 m2
2 pièces
195000€
N° 18205646
07/03/2025

EXCLUSIVITÉ - Maison à rénover avec fort potentiel et double garage à Sulignat Située dans un quartier paisible, cette maison mitoyenne offre un énorme potentiel de rénovation et d'aménagement. Édifiée sur une spacieuse parcelle de 2 100 m², dont 1 000 m² environ dédiés à cette partie, elle...
Par 3G IMMO-CONSULTANT - Tel : 0684498473

Vente Maison Civrieux

80 m2
2 pièces
339900€
N° 17962275
26/11/2024

UN NOUVEAU PROJET A REVELER A CIVRIEUX **À découvrir** : nichée au c?ur d'un écrin de verdure, cette maison du début des années 80 est une véritable toile vierge qui n'attend que vous pour exprimer tout son potentiel ! Située dans un charmant lotissement paisible, cette propriété offre un cadre...
Par 3G IMMO-CONSULTANT - Tel : 0782624259

Ventes maisons 3 pièces

Vente Maison Balan VILLAGE

62 m2
3 pièces
230000€
N° 18308811
22/04/2025

Fiche Id-REP173718 : Balan, secteur Village, Maison 2 chambres d'environ 62 m2 comprenant 3 piece(s) dont 2 chambre(s) + Cour de 22 m2 - Construction 2019 Ancienne r?nov?e - Equipements annexes : cour - parking - double vitrage - combles - et Climatisation r?versible - chauffage :...
Par RESEAU IMMO-DIFFUSION - Tel : 0974531381

Vente Maison Jayat

80 m2
3 pièces
150000€
N° 18282382
10/04/2025

01 340 JAYAT - 25 mn Bourg-en-Bresse, proximité de Montrevel-en-Bressse- Grande ferme indépendante à rénover en campagne avec nombreuses dépendances sur un terrain plat de 5000 m 2 dans un superbe environnement . L' habitation environ 80 m2 est composée d'une cuisine, une pièce de vie, une...
Par Agence PROPRIETES PRIVEES FNAIM - Tel : 0611755927

L'IMMOBILIER AIN 01

Journal d'annonces immobilières gratuites http://www.repimmo.com du 27 avril 2025

Vente Maison Guereins

66 m2
3 pièces
75000€
N° 18269634
04/04/2025

Exclusivité, vente interactive. Découvrez cet appartement situé dans la commune de Guéreins, à seulement 3 km de l'autoroute A6.Ce bien est vendu loué avec un bail en cours jusqu'au 1er mars 2027, générant un loyer mensuel de 557 euros. Une opportunité idéale pour les investisseurs ou pour un...
Par Agence PROPRIETES PRIVEES FNAIM - Tel : 0640734705

Vente Maison Miribel

99 m2
3 pièces
123000€
N° 18224103
15/03/2025

Ain, Commune de Miribel, Guy BOCCARD vous propose cette maison duplex avec garage en Rdc en plateau à tout rénover. PC purgé et tous recours. Vous rêvez d'un espace à aménager selon vos envies ? Découvrez ce plateau brut à rénover, offrant un potentiel pour créer un bien à votre image. Idéal pour...
Par Agence PROPRIETES PRIVEES FNAIM - Tel : 0627304182

Vente Maison Boisse

73 m2
3 pièces
255000€
N° 18216485
12/03/2025

En exclusivité sur la commune de La Boisse dans l'Ain (01120) à seulement 20km de Lyon, à proximité des gares TER de Beynost et Montluel qui relient la gare de La Part Dieu en respectivement 17 et 22 mn, des axes autoroutiers (A42 et A432), des commerces (Intermarché à La Boisse, centre commercial...
Par Agence PROPRIETES PRIVEES FNAIM - Tel : 0769724866

Vente Maison Pont-d'ain

70 m2
3 pièces
154000€
N° 18203962
07/03/2025

Sandrine GARCES AIX'PLORE IMMOBILIER vous propose en exclusivité à la vente, une charmante maison de village mitoyenne, située dans un environnement agréable qui offre de nombreuses possibilités avec l'aménagement des combles. Vous trouverez en rez-de-chaussée, une salle à manger avec son coin...
Par EXP GLOBAL FRANCE - Tel : 0610376705

Vente Maison Hauteville-lompnes

84 m2
3 pièces
110000€
N° 18184523
25/02/2025

Virginie Aix'Plore Immo vous présente une charmante maison de 84 m2 de type 3 avec une grange de 42 m2 attenante sur la commune de THEZILIEU. Partie habitable de plain pied: grande pièce de vie avec coin cuisine, séjour et salon, 2 chambres, une salle d'eau avec un WC. Possibilité d'ouvrir...
Par EXP GLOBAL FRANCE - Tel : 0985014637

Vente Maison Belley

71 m2
3 pièces
249100€
Hono. : 6%
N° 18089759
15/01/2025

En plein centre de Belley, venez découvrir cette charmante maison de plain-pied de 72m² sur un joli terrain clos de 613m2. Cette maison comprend une pièce de vie avec un poêle à bois , une cuisine ouverte, un couloir desservant 2 chambres , une salle de bains et un WC séparé. Un garage de 15m² et...
Par Agence PROPRIETES PRIVEES FNAIM - Tel : 0637236227

Vente Maison Viriat

77 m2
3 pièces
170000€
N° 17968705
28/11/2024

01 440 Viriat - Secteur Bourg-en-Bresse/La Neuve - Habitation pour particuliers ou professionnels de type appartement T3 dans maison rénovée lumineuse 77 m2 - 2 chambres, à 400 M entrée Bourg-en-Bresse et centre commercial , hors lotissement dans quartier calme. Cette maison composée de 2...
Par Agence PROPRIETES PRIVEES FNAIM - Tel : 0611755927

Ventes maisons 4 pièces

Vente Maison Chavannes-sur-suran

70 m2
4 pièces
85000€
N° 18318877
26/04/2025

Réf. BCM434RJ Vallée du Suran A 3 minutes de la rivière Maison de village 4 pièces en duplex avec cour et garage/atelier A découvrir sans tarder : charmante maison de village en duplex, idéale en résidence secondaire ou premier achat, située dans un cadre naturel propice à la détente. ?...
Par SUISSE IMMO - Tel : 0675186589

Vente Maison Villars-les-dombes CENTRE VILLAGE

76 m2
4 pièces
130000€
N° 18316048
25/04/2025

Fiche Id-REP171613 : Proche Villars les dombes, secteur Centre village, Maison de village d'environ 76 m2 comprenant 4 piece(s) dont 3 chambre(s) + Cour de 105 m2 - Construction 1900 Traditionnelle - Equipements annexes : cour - garage - - chauffage : Fioul Individuel chaufferie - garage -...
Par RESEAU IMMO-DIFFUSION - Tel : 0974531381

Vente Maison Chalamont TRÈS CALME

87 m2
4 pièces
185000€
N° 18310868
23/04/2025

Fiche Id-REP166024 : Chalamont, secteur Tr?s calme, Maison de village d'environ 87 m2 comprenant 4 piece(s) dont 3 chambre(s) + Cour - Vue : Cour - - Equipements annexes : cour - garage - double vitrage - cellier - - chauffage : Bois Po?le - Classe-Energie G : 516 kWh.m2.an - Plus...
Par RESEAU IMMO-DIFFUSION - Tel : 0974531381

Vente Maison Collonges

160 m2
4 pièces
520000€
N° 18308092
22/04/2025

Adèle Kirmann - Propriétés Privées vous propose cette maison individuelle située à Collonges (01550), à seulement 10 minutes des douanes de Chancy et La Plaine. Idéalement placée, elle vous offre un accès rapide aux commerces, écoles et transports. Édifiée sur deux niveaux, cette maison présente...
Par Agence PROPRIETES PRIVEES FNAIM - Tel : 0631533745

Vente Maison Chatillon-la-palud

98 m2
4 pièces
210000€
N° 18301469
18/04/2025

Sylvia vous propose belle maison de village entièrement rénovée de 100m² . Le bien se compose d'une entrée avec rangement, pièce de vie ouverte sur cuisine aménagée et équipée, wc/cellier, à l'étage palier desservant 3 belles chambres avec rangement, une salle d'eau, wc. Terrasse à l'avant de la...
Par MEGAGENCE - Tel : 0532094929

Vente Maison Oyonnax

96 m2
4 pièces
187000€
N° 18295121
15/04/2025

BCM820RJ - CENTRE VILLE Maison de ville de l'ancien patrimoine d'Oyonnax, de type 4 de 96 m² avec grenier (mezzanine) d'environ 15 m² et sous sol complet d'environ 60 m², grand garage d'environ 92 m² avec porte électrique, cour et annexe dont une ancienne forge et un grand atelier avec 2ème...
Par SUISSE IMMO - Tel : 0675186589

Vente Maison Oyonnax

153 m2
4 pièces
175000€
N° 18295120
15/04/2025

BCM733RJ Cette maison de ville est atypique pour son ascenseur et idéale pour des personnes à mobilité réduite Une cour fermée avec jardin d'environ 147 m² en retrait de la rue permet de se garer avec plusieurs véhicules Construite dans les années 50 puis agrandie dans les années 70, elle...
Par SUISSE IMMO - Tel : 0675186589

Vente Maison Ambronay

156 m2
4 pièces
345000€
N° 18291648
14/04/2025

01500 AMBRONAY Grande maison en pierre (Galets) datant de la fin du 18 éme siècle, édifiée sur un terrain au calme de 1 000 m2 avec piscine. Elle comprend : une cuisine équipée ouverte sur une grande pièce de vie de 70 M2. Toilettes, cellier/chaufferie. Possibilité de faire une suite parentale au...
Par Agence PROPRIETES PRIVEES FNAIM - Tel : 0685944528

Vente Maison Chaneins CENTRE DU VILLAGE

97 m2
4 pièces
307000€
N° 18285966
11/04/2025

Fiche Id-REP171030 : Chaneins, secteur Centre du village, Maison d'environ 97 m2 comprenant 4 piece(s) dont 3 chambre(s) - Construction 2016 R?cente - Equipements annexes : jardin - terrasse - garage - parking - double vitrage - et Climatisation - chauffage : Aucun Individuel -...
Par RESEAU IMMO-DIFFUSION - Tel : 0974531381

L'IMMOBILIER AIN 01

Journal d'annonces immobilières gratuites http://www.repimmo.com du 27 avril 2025

Vente Maison Reyrieux

133 m2
4 pièces
355000€
N° 18285228
11/04/2025

ONLY L'Agence Immobilière et Bruno VITRY ont le plaisir de vous présenter cette charmante maison de 133 m² habitables, idéalement située à Reyrieux, à seulement quelques minutes à pied du centre du village. Mitoyenne d'un seul côté, la maison est implantée sur une parcelle clôturée de 167 m². Dès...
Par ONLY L'AGENCE IMMOBILIERE - Tel : 0606902278

Vente Maison Bourg-en-bresse

125 m2
4 pièces
249000€
N° 18282384
10/04/2025

01 000 Bourg-en-Bresse - Brou centre ville , toutes commodités, restaurants et commerces, maison de ville a-typique 125 m2 pour usage habitation et/ou professionnel. Maison de ville en arrière cour comprenant: - en rez-de-chaussée: entrée sur pièce de vie avec cuisine ouverte équipée et salon,...
Par Agence PROPRIETES PRIVEES FNAIM - Tel : 0611755927

Vente Maison Collonges

160 m2
4 pièces
520000€
N° 18282246
10/04/2025

Adèle Kirmann - Propriétés Privées vous propose cette maison individuelle située à Collonges (01550), à seulement 10 minutes des douanes de Chancy et La Plaine. Idéalement placée, elle vous offre un accès rapide aux commerces, écoles et transports. Édifiée sur deux niveaux, cette maison présente...
Par Agence PROPRIETES PRIVEES FNAIM - Tel : 0631533745

Vente Maison Pougny

120 m2
4 pièces
530000€
N° 18280560
09/04/2025

Nouveauté avec les Maisons ARTIS ! POUGNY, à proximité immédiate de la gare de Pougny-Chancy pour un accès aisé au centre de Genève. Sur un terrain de 700 m² orienté, projet de construction pour une maison individuelle ARTIS de 120 m² => Possibilité d'une maison plus grande ! Agréablement...
Par GROUPE ARTIS - Tel : 0450011314

Vente Maison Gex

108 m2
4 pièces
399000€
N° 18277955
08/04/2025

/! SOUS COMPROMIS /! GEX CENTRE - ENTRE MODERNITE ET PATRIMOINE, MAISON DE VILLE AVEC CHARME, QUARTIER PERDTEMPS ! Venez découvrir dans le Gex charmant et historique que l'on apprécie, proche de toutes commodités, cette maison de ville organisée comme un loft de 108 m2 habitables entièrement...
Par IMMOSKY GENEVE-FRANCE VOISINE 74/01 - Tel : 0450871578

Vente Maison Dompierre-sur-chalaronne

90 m2
4 pièces
217030€
N° 18271126
04/04/2025

Fiche Id-REP163167 : Dompierre sur chalaronne, Maison d'environ 90 m2 comprenant 4 piece(s) dont 3 chambre(s) + Jardin de 456 m2 - - Equipements annexes : - chauffage : Aucun - Plus d'informations disponibles sur demande... - Mentions légales : Proposé à la vente à 217030 Euros (honoraires à la...
Par RESEAU IMMO-DIFFUSION - Tel : 0974531381

Vente Maison Collonges

160 m2
4 pièces
520000€
N° 18261126
31/03/2025

Adèle Kirmann - Propriétés Privées vous propose cette maison individuelle située à Collonges (01550), à seulement 10 minutes des douanes de Chancy et La Plaine. Idéalement placée, elle vous offre un accès rapide aux commerces, écoles et transports. Édifiée sur deux niveaux, cette maison présente...
Par Agence PROPRIETES PRIVEES FNAIM - Tel : 0631533745

Vente Maison Rance

87 m2
4 pièces
255000€
N° 18254133
28/03/2025

ONLY l'Agence Immobilière et Tiffany MARTOS vous présentent cette maison située sur la commune de Rancé, dans un environnement paisible et verdoyant. Cette charmante maison semi-mitoyenne de 87 m² est implantée sur un terrain d'environ 900 m². Au rez-de-chaussée, vous découvrirez un séjour avec...
Par ONLY L'AGENCE IMMOBILIERE - Tel : 0676586884

Vente Maison Savigneux

105 m2
4 pièces
359000€
N° 18245851
25/03/2025

ONLY l'Agence Immobilière et Tiffany MARTOS vous présentent cette charmante maison de plain-pied située sur la paisible commune de Savigneux. Avec 105 m² habitables, elle offre un cadre de vie agréable et confortable. Implantée sur un terrain paysagé de 631 m², cette maison aux normes RT2012 se...
Par ONLY L'AGENCE IMMOBILIERE - Tel : 0676586884

Vente Maison Marlieux

100 m2
4 pièces
269000€
N° 18216977
12/03/2025

Maisons Alain Métral vous propose ce joli projet de construction sur la commune de Marlieux. Le terrain de 350 m² se trouve dans un lotissement de 11 LOTS. Il est vendu viabilisé. Le terrain est entièrement plat. Nous avons imaginé pour vous une maison de 100m² + 20 m² de Garage. Au RDC une pièce...
Par MAISONS ALAIN METRAL - Tel : 0612188829

Vente Maison Chaleins

115 m2
4 pièces
389000€
N° 18214452
11/03/2025

Visite virtuelle disponible sur demande. Située à seulement 10 km de l'autoroute A6 et de Villefranche, et à 40 minutes de Lyon, cette magnifique maison construite en 2022 vous attend à Chaleins. A seulement 10 minutes à pied des commerces de proximité et des écoles, cette demeure combine confort...
Par Agence PROPRIETES PRIVEES FNAIM - Tel : 0640734705

Vente Maison Chatillon-sur-chalaronne

199 m2
4 pièces
385000€
N° 18208746
08/03/2025

En EXCLUSITE proche du centre de la commune de Chatillon sur Chalaronne, une villa de 199m² de type 4, sur une parcelle de terrain 1962m², il est possible de faire une division parcellaire. Cette maison spacieuse offre un cadre de vie idéal, elle dispose de beaux volumes dont un salon séjour de...
Par 3G IMMO-CONSULTANT - Tel : 0671812872

Vente Maison Saint-benigne

99 m2
4 pièces
166000€
N° 18201759
06/03/2025

Maison 3 chambres, grande pièce de vie: espace salon, salle à manger et cuisine, salle de bains, sanitaires séparés, cellier et grand garage. A l'extérieur, agréable terrasse et beau jardin sur une parcelle de 550 m². Une maison mitoyenne par le garage, fonctionnelle et trés bien entretenue par...
Par RESEAU IMMO DIRECT - Tel : 0641748222

Vente Maison Saint-maurice-de-beynost

85 m2
4 pièces
313000€
N° 18192743
01/03/2025

AU CENTRE DE SAINT MAURICE DE BEYNOST, venez découvrir cette maison de Type T4-BIS de 85 m² habitable sur une parcelle de terrain clos de 200 m². Cette maison familiale comprend au rez-de-chaussée un grand séjour salle à manger très lumineux, une belle cuisine ouverte (grande baie vitrée)...
Par DSI - Tel : 0695022822

Vente Maison Virieu-le-grand

63 m2
4 pièces
55300€
N° 18191865
28/02/2025

Fiche Id-REP167720 : Virieu le grand, Vente en viager avec rente de 314 Euros/mois - Maison chalet madrier d'environ 63 m2 comprenant 4 piece(s) dont 3 chambre(s) + Terrain de 4000 m2 - Vue : Jardin - Construction 1994 Traditionnelle - Equipements annexes : jardin - cour - garage - parking -...
Par RESEAU IMMO-DIFFUSION - Tel : 0974531381

Vente Maison Saint-genis-sur-menthon

85 m2
4 pièces
240000€
N° 18183308
25/02/2025

01380 Saint-Genis-sur-Menthon - En exclusivité : maison année 1991, de plain pied, indépendante, fonctionnelle et lumineuse d'une superficie globale d ' environ 100 m2 (maison 85 m2 et garage atelier 15 m2) , 3 chambres . Située en Bourg-en-Bresse et Macon (environ 20/25 mn) , à 8 Kms du...
Par Agence PROPRIETES PRIVEES FNAIM - Tel : 0611755927

L'IMMOBILIER AIN 01

Journal d'annonces immobilières gratuites http://www.repimmo.com du 27 avril 2025

Ventes autres

Vente Terrain Montmerle-sur-saone VILLAGE

200000€
N° 18316162
25/04/2025

Fiche Id-REP173356 : Montmerle sur saone, secteur Village, Terrain constructible de 1087 m2 - - Equipements annexes : - chauffage : Aucun - Plus d'informations disponibles sur demande... - Mentions légales : Proposé à la vente à 200000 Euros (honoraires à la charge du vendeur) - Affaire suivie...
Par RESEAU IMMO-DIFFUSION - Tel : 0974531381

Vente Immeuble Neuville-les-dames CENTRE DU VILLAGE

217 m2
6 pièces
155000€
N° 18313608
24/04/2025

Fiche Id-REP173759 : Neuville les dames, secteur Centre du village, Immeuble a r?habiliter d'environ 217 m2 comprenant 6 piece(s) - - Equipements annexes : balcon - combles - cave - chauffage : Aucun - prévoir qq. travaux - Plus d'informations disponibles sur demande... - Mentions légales : ...
Par RESEAU IMMO-DIFFUSION - Tel : 0974531381

Vente Immeuble Oyonnax

370 m2
295000€
N° 18306025
24/04/2025

Mélanie QUEROL, Professionnelle immobilier indépendante vous propose à la vente : Plateau de 370 m2 décloisonné à saisir situé au 2ème, 3ème ou 4ème étage d'un immeuble Pour créer 5 appartements par niveau (du T2 au T4) Chaque niveau sera desservi par un ascenseur. Beaucoup de potentiel pour...
Par IMMOBILIERE DE LA REPUBLIQUE - Tel : 0670461836

Vente Terrain Dompierre-sur-veyle TRÈS CALME

95000€
N° 18308749
22/04/2025

Fiche Id-REP174220 : Dompierre sur veyle, secteur Tr?s calme, Terrain libre constructeur de 780 m2 - - Equipements annexes : - chauffage : Aucun - Plus d'informations disponibles sur demande... - Mentions légales : Proposé à la vente à 95000 Euros (honoraires à la charge du vendeur) - Reseau...
Par RESEAU IMMO-DIFFUSION - Tel : 0974531381

Vente Immeuble Saint-jean-de-niost BON SECTEUR

290 m2
1 pièce
525000€
N° 18308748
22/04/2025

Fiche Id-REP167796 : Saint jean de niost, secteur Bon secteur, Immeuble de 4 logements d'environ 290 m2 comprenant 1 piece(s) dont 1 chambre(s) + Cour de 608 m2 - Vue : D?gag?e - - Equipements annexes : jardin - cour - parking - double vitrage - - chauffage : Aucun - Classe-Energie C : 124...
Par RESEAU IMMO-DIFFUSION - Tel : 0974531381

Vente Immeuble Chalamont BON SECTEUR

165 m2
1 pièce
245000€
N° 18308746
22/04/2025

Fiche Id-REP167793 : Chalamont, secteur Bon secteur, Immeuble locatif de 2 maisons d'environ 165 m2 comprenant 1 piece(s) dont 1 chambre(s) - - Equipements annexes : double vitrage - - chauffage : Gaz Chaudiere - Classe-Energie D : 204 kWh.m2.an - Plus d'informations disponibles sur demande.....
Par RESEAU IMMO-DIFFUSION - Tel : 0974531381

Vente Terrain Pizay

514 m2
159000€
N° 18302776
19/04/2025

Terrain à vendre & à bâtir ! En accord avec notre partenaire foncier, et sous réserve de disponibilité, nous vous proposons cette parcelle : - située à PIZAY (01) - d'une superficie de 514m² - constructible - proposée au prix de 159 000E Commodités : Ecoles élémentaires : à 500m ou dans un rayon...
Par MAISONS ELYTIS - Tel : 0652163596

Vente Terrain Saint-vulbas

681 m2
159000€
N° 18302775
19/04/2025

En accord avec notre partenaire foncier, et sous réserve de disponibilité, nous vous proposons cette parcelle : - située à SAINT-VULBAS, limite LOYETTES (01) - d'une superficie de 681m² - constructible - proposée au prix de 159 000E Commodités : Arrêt de bus : ligne de bus scolaire à proximité ;...
Par MAISONS ELYTIS - Tel : 0652163596

Vente Terrain Marboz

486 m2
24000€
N° 18297959
17/04/2025

J'ai le plaisir de vous présenter cette jolie parcelle d'une surface de 486m2 plein centre de MARBOZ avec CU constructible pour une maison, proche de toutes commodités. Les viabilisations seront prévues en bord de route, la parcelle dispose de son entrée privative et d'une vue. Prix de vente: 24'...
Par Agence PROPRIETES PRIVEES FNAIM - Tel : 0664035433

Vente Terrain Sauverny

385000€
N° 18297907
17/04/2025

SAUVERNY - Terrain à bâtir de 619m² hors lotissement. Libre constructeur. DP n°00139725B0006 délivré le 17/03/2025
Par IMPACT IMMOBILIER - Tel : 0608505786

Vente Terrain Saint-trivier-de-courtes

1550 m2
44000€
N° 18287930
16/04/2025

St Trivier de Coutes, idéalement placé dans un environnement calme avec vue dégagée, proche des écoles, joli terrain plat de 1550 m² hors lotissement. Réseaux en bordure (eau, électricité, France Télécom, assainissement collectif), viabilisation à la charge de l'acquéreur. Libre choix du...
Par IMMOBRESSE - Tel : 0474502387

Vente Commerce Tossiat

196 m2
150000€
N° 18295122
15/04/2025

BCM831RJ - A NE PAS MANQUER : Opportunité Exceptionnelle de Fonds de Commerce ! Situé sur l'axe stratégique PONT D'AIN/BOURG EN BRESSE, à proximité du rond-point de la Vavrette en Zone Artisanale, ce fonds de commerce de Boulangerie/Pâtisserie est une véritable pépite pour les artisans et...
Par SUISSE IMMO - Tel : 0675186589

Vente Terrain Chazey-sur-ain

2190 m2
160000€
N° 18293878
15/04/2025

Situé dans un hameau de Chazey sur Ain (Rignieu le désert), ce terrain bénéficie d'un emplacement privilégié dans une ville dynamique et accueillante. De plus, sa position stratégique permet un accès aisé aux grands axes routiers, notamment celle reliant Lyon à Genève. Elle est située à 35 km de...
Par MEGAGENCE - Tel : 0532094929

Vente Terrain Saint-genis-pouilly

340000€
N° 18283988
11/04/2025

ST GENIS POUILLY - Quartier Pregnin - Parcelle de terrain à bâtir d'environ 487m² viabilisée et libre constructeur. DP00135423J0097 délivré le 11/09/2023. Permis de construire déposable immédiatement
Par IM2T - Tel : 0619906043

Vente Terrain Echenevex

405000€
N° 18282225
10/04/2025

Dans quartier résidentiel d'Echenevex, terrain à bâtir de 761m² avec viabilités en bordure et libre constructeur. Permis d'aménager n°00115323B0001 délivré le 01/02/2024 Transaction en direct avec le lotisseur-aménageur foncier
Par IMPACT IMMOBILIER - Tel : 0619906043

Vente Local commercial Meximieux

500 m2
580000€
N° 18281574
09/04/2025

Dans Zone d'activité dynamique de Meximieux (01800) à 5 minutes de l'accès Autotroute A42 Surface de 500 m2 de local d'activité construit en 2008 qui se compose : - de 185 m2 de surface de vente aménagée - de 250 m2 de surface de stockage - d'un bureau de 25m2 - d'un deuxième bureau de 14m2 ...
Par L'ATELIER DE L'IMMO - Tel : 0673509567

Vente Terrain Chatillon-en-michaille

149000€
N° 18279999
09/04/2025

VALSERHONE - Chatillon en Michaille - Terrain à bâtir de 556m² en lotissement. Parcelle viabilisée et libre constructeur. PA n°00103322B0008 délivré le 20/03/2023 Permis de construire déposable immédiatement
Par IMPACT IMMOBILIER - Tel : 0619906043

Vente Terrain Neyron

305 m2
199000€
N° 18278907
08/04/2025

Only l'Agence Immobilière et Tiffany Martos vous présentent ce terrain constructible de 305 m², idéalement situé sur la commune de Neyron. Ce terrain offre de belles possibilités : construction d'une maison d'habitation ou d'un local commercial, dans un secteur recherché, à proximité immédiate des...
Par ONLY L'AGENCE IMMOBILIERE - Tel : 0676586884

L'IMMOBILIER AIN 01

Journal d'annonces immobilières gratuites http://www.repimmo.com du 27 avril 2025

Vente Programme neuf Divonne-les-bains

48 m2
à partir de 385000€
N° 18273765
05/04/2025

Les Balcons de Divonne s'intègre harmonieusement dans le décor d'exception de Divonne-les-Bains, une commune réputée pour son cadre paisible et verdoyant, entre lac et montagne. Son architecture élégante et contemporaine, associée à des prestations soignées, garantit un confort optimal. Composé de...
Par RECHERCHE APPARTEMENT OU MAISON - NEUF - Tel : 0437420404

Vente Commerce Virignin

441 m2
606000€
Hono. : 6.6%
N° 18270897
04/04/2025

A VENDRE, BELLEY-VIRIGNIN (01300), bâtiment complet comportant 2 surfaces disponibles - 1 entrepôt de stockage 336 m² environ avec bureau (open space) en mezzanine 58 m² environ + 1 bureau en rdc 105 m² environ avec wc, vestiaire, kitchenette - site clos, sécurisé et surveillé, stationnement devant...
Par A-S CONSULTANTS - Tel : 0458170264

Vente Local commercial Belley

375 m2
397500€
Hono. : 6%
N° 18270890
04/04/2025

A vendre, dans la Z.A de Coron, BELLEY (01300), magnifique bâtiment- artisanal / commercial avec stockage en partie arrière des locaux. Showroom, mezzanine 150 m², normes PMR. Locaux idéalement situés en bordure de Route Départementale avec un maximum de visibilité. Construction 2018 de grande...
Par A-S CONSULTANTS - Tel : 0458170264

Vente Terrain Echenevex

320000€
N° 18269446
04/04/2025

Dans quartier résidentiel d'Echenevex, terrain à bâtir de 486m² avec viabilités en bordure et libre constructeur. Permis d'aménager n°00115323B0001 délivré le 01/02/2024 Transaction en direct avec l'aménageur foncier.
Par IMPACT IMMOBILIER - Tel : 0619906043

Vente Terrain Chalamont

1000 m2
140000€
N° 18267779
03/04/2025

A proximité immédiate du centre de Chalamont à pied, en retrait de la route, venez construire votre maison sur une parcelle de 1000m2 viabilisée, hors lotissement avec son exposition parfaite plein Sud. Bonus de ce terrain, 4 garages déjà construits à l'entrée de la parcelle, soit pour vous soit à...
Par L'ATELIER DE L'IMMO - Tel : 0673509567

Vente Terrain Chalamont

1030 m2
130000€
N° 18267778
03/04/2025

A proximité immédiate du centre de Chalamont à pied, en retrait de la route, venez construire votre maison sur une parcelle (lot B) de plus de 1000m2 viabilisée, hors lotissement avec son exposition parfaite plein Sud. Produit rare ! A découvrir rapidement. - Annonce rédigée et publiée par un...
Par L'ATELIER DE L'IMMO - Tel : 0673509567

Vente Terrain Montluel

946 m2
140000€
N° 18264476
02/04/2025

A 15 mn de MONTLUEL situé dans un secteur calme de la commune de Cordieux Un terrain plat borné, non viabilisé comprenant une zone NH Superficie 946 m² Surface utile: 646 m² Viabilité en bordure Le terrain est bordé d'un ruisseau Vous trouverez à Montluel transports et commerces Prix: 140 000 ...
Par Agence PROPRIETES PRIVEES FNAIM - Tel : 0680746589

Vente Terrain Viriat

102000€
N° 18262222
01/04/2025

VIRIAT : dans un secteur calme, belle parcelle de 833 m² viabilisée et libre constructeur. A proximité immédiate de la gare, des commerces et des écoles, accès autoroute à 5 minutes, 25 minutes de Mâcon, 1h00 de Lyon et à 10 minutes du centre-ville de Bourg-en-Bresse. Permis de construire...
Par IMPACT IMMOBILIER - Tel : 0385361313

Vente Terrain Versonnex

326000€
N° 18261116
31/03/2025

Versonnex - Terrain à bâtir de 427m² hors lotissement. Parcelle viabilisée et libre constructeur. DP n° 00143523B0028 délivré le 28/07/2023.
Par IMPACT IMMOBILIER - Tel : 0608505786

Vente Prestige Messimy-sur-saone

250 m2
6 pièces
870000€
N° 18251906
27/03/2025

Aux portes de VILLEFRANCHE, côté Ain, au milieu d'un parc naturel de 2 600m2 est nichée une maison d'exception de 250m2 habitables. L'harmonie est le maître mot pour cet ensemble immobilier. La rénovation globale a respecté l'univers de l'habitation en lui ajoutant confort et esthétisme. Les...
Par AGENCE PIERRES DOREES - Tel : 0437242121

Vente Terrain Viriat

96000€
N° 18247510
26/03/2025

VIRIAT : dans un secteur calme, belle parcelle de 700m² viabilisée et libre constructeur. A proximité immédiate de la gare, des commerces et des écoles, accès autoroute à 5 minutes, 25 minutes de Mâcon, 1h00 de Lyon et à 10 minutes du centre-ville de Bourg-en-Bresse. Permis de construire...
Par IMPACT IMMOBILIER - Tel : 0385361313

Vente Terrain Versonnex

332000€
N° 18245454
25/03/2025

Versonnex - Terrain à bâtir de 473m² hors lotissement. Parcelle viabilisée et libre constructeur. DP n° 00143523B0028 délivré le 28/07/2023. Transaction en direct avec l'aménageur foncier.
Par IMPACT IMMOBILIER - Tel : 0608505786

Vente Terrain Crozet

330000€
N° 18245452
25/03/2025

CROZET - Terrain à bâtir hors lotissement d'environ 640m² Le terrain est viabilisé en bordure et libre constructeur. DP n°00113524B0092 délivré le 28/11/2024
Par IM2T - Tel : 0619906043

Vente Programme neuf Ferney-voltaire

39 m2
à partir de 290000€
N° 18242878
23/03/2025

Nichée au c?ur du quartier de Paimboeuf, à Ferney-Voltaire, cette résidence bénéficie d'un emplacement stratégique, entre la tranquillité des espaces naturels et la proximité des centres urbains. Elle propose de beaux appartements spacieux et lumineux allant du studio au 5 pièces. Chacun est ouvert...
Par RECHERCHE APPARTEMENT OU MAISON - NEUF - Tel : 0437420404

Vente Programme neuf Ferney-voltaire

41 m2
à partir de 286000€
N° 18242877
23/03/2025

Nichée au c?ur de Ferney-Voltaire, cette résidence se trouve dans un environnement verdoyant, propice à un mode de vie agréable. Divisée en 3 bâtiments avec un c?ur d'îlot, elle est composée de logements allant du 2 au 5 pièces. Ferney-Voltaire, célèbre pour son riche patrimoine historique et sa...
Par RECHERCHE APPARTEMENT OU MAISON - NEUF - Tel : 0437420404

Vente Terrain Feillens

81810€
N° 18237884
21/03/2025

Fiche Id-REP173232 : Feillens, Terrain d'environ 0 m2 de 701 m2 - - Plus d'informations disponibles sur demande... - Mentions légales : Proposé à la vente à 81810 Euros (Dont 6.1% TTC d'honoraires à la charge de l'acquéreur, soit un prix hors honoraires de 77110 Euros) - Affaire suivie par Mme...
Par RESEAU IMMO-DIFFUSION - Tel : 0974531381

Vente Prestige Faramans

260 m2
8 pièces
790000€
N° 18235467
20/03/2025

Cette maison contemporaine de 260 m² habitables, implantée sur une parcelle de 2000 m², offre un cadre de vie idéal grâce à son calme et son exposition au soleil. Respectant les normes de la RT 2012, elle est conçue pour offrir un confort optimal tout en étant économe en énergie. Sur deux niveaux,...
Par IMMOBILIERE DABRETEAU TRANSACTION - Tel : 0633753885

L'IMMOBILIER AIN 01

Journal d'annonces immobilières gratuites http://www.repimmo.com du 27 avril 2025

Vente Terrain Viriat

126000€
N° 18232250
19/03/2025

A 10 minutes du centre-ville de Bourg-en-Bresse et 2 minutes du centre de Viriat, dans un secteur calme, belle parcelle de 759m² viabilisée et libre constructeur. Petit lotissement de 5 lots. A proximité immédiate de la gare, des commerces et des écoles, accès autoroute à 5 minutes, 25 minutes de...
Par IMPACT IMMOBILIER - Tel : 0385361313

Vente Terrain Pougny

270000€
N° 18229328
18/03/2025

POUGNY - plein centre village, terrain à bâtir de 658m² viabilisé et libre constructeur. Surface de plancher de 180m². PA n°00130824B0001 délivré le 11/04/2024. Transaction en direct avec le lotisseur.
Par IMPACT IMMOBILIER - Tel : 0619906043

Vente Terrain Chevillard

6352 m2
299000€
N° 18220817
13/03/2025

Réf 711RJ - CHEVILLARD ? Avis aux constructeurs et investisseurs ! A seulement 5 minutes de l'autoroute A40, idéalement situé entre Lyon et Genève, découvrez ce joli terrain constructible de 6 352 m². ? Localisation de choix : cadre champêtre avec vue dégagée, exposition ensoleillée, et un accès...
Par SUISSE IMMO - Tel : 0675186589

Vente Terrain Chevroux

49000€
N° 18220228
13/03/2025

Fiche Id-REP171624 : Chevroux, Terrain constructible - - Equipements annexes : - chauffage : Aucun - Plus d'informations disponibles sur demande... - Mentions légales : Proposé à la vente à 49000 Euros (honoraires à la charge du vendeur) - Affaire suivie par Mr JEAN PAUL LIODENOT (Agent...
Par RESEAU IMMO-DIFFUSION - Tel : 0974531381

Vente Terrain Montluel PIZAY

145000€
N° 18218168
12/03/2025

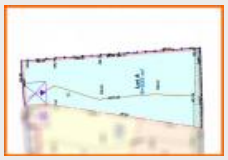

Fiche Id-REP148522 : Proche Montluel, secteur Pizay, Terrain de 525 m2 - - Equipements annexes : - chauffage : Aucun - Plus d'informations disponibles sur demande... - Mentions légales : Proposé à la vente à 145000 Euros (honoraires à la charge du vendeur) - Affaire suivie par Mr Frederic...
Par RESEAU IMMO-DIFFUSION - Tel : 0974531381

Locations appartements 1 pièce

Location Appartement Divonne-les-bains

31 m2
1 pièce
1200€/mois
N° 18312686
24/04/2025

Situé au 93 Chemin du Chatelard, à Divonne-les-Bains, dans la résidence récente Villa du Lac (Bât. Monte Rosa), ce T1 meublé en rez-de-chaussée offre un cadre de vie calme, à proximité du centre-ville, du lac et de la frontière suisse. D'une surface de 31,02 m², l'appartement comprend une pièce...
Par DIVONNE IMMOBILIER - Tel : 0450200180

Location Appartement Lagnieu

1 pièce
550€/mois
N° 18263986
01/04/2025

Avec Wizi, vous louez SANS frais d'agence, SANS garant et SANS CDI obligatoire. PS : Si l'annonce est toujours en ligne, cela signifie que le logement est toujours disponible. * * * A 1 mn à pied des commerces, restaurants, banque, poste et écoles, découvrez ce cocon de confort totalement neuf. ...
Par AGENCE WISI - Tel : 0176440666

Location Appartement Bourg-en-bresse

14 m2
1 pièce
430€/mois
N° 18254911
28/03/2025

3 chambre(s) libre(s) dans une colocation de 1 chambres dans une maison de 14m2 Maison de 5 chambres en colocation traversante et lumineuse. entièrement meublée et équipée ! 2 chambres DISPONIBLES !!! Situation géographique : 350m du campus de l'Université Lyon 3 (5min à pieds) 10min à pied...
Par STUDAPART BOOKING - Tel : 0184800039

Location Appartement Oyonnax

20 m2
1 pièce
364€/mois
N° 18237273
21/03/2025

Dans Résidence Etudiants : Appartement Neuf Meublé très lumineux en Rez-de-Jardin. Réservé au titulaire d'un contrat d'apprentissage / contrat de professionnalisation ou d'une convention de stage et être âgé de moins de 30 Ans. Bâtiment équipé : d'un Ascenseur - Laverie - Parking - Local à Vélos -...
Par SEMCODA LOCATION - Tel : 0474764481

Location Appartement Apremont BELLIGNAT

29 m2
1 pièce
335€/mois
N° 18237271
21/03/2025

Dans Résidence Etudiante : Appartement très lumineux non meublé situé au 3ème Etage avec ascenseur. Réservé uniquement aux étudiants Bâtiment équipé :D'une laverie - d'un local à vélos et d'un Parking Chauffage et eau compris dans le loyer - Prévoir une box pour l'accès Internet Proche du Lycée...
Par SEMCODA LOCATION - Tel : 0474764481

Location Appartement Oyonnax

22 m2
1 pièce
396€/mois
N° 18237272
21/03/2025

Dans Résidence Etudiants: Appartement neuf meublé au Rez-de-chaussée. Réservé au titulaire d'un contrat d'apprentissage/ Contrat de Professionnalisation ou convention de stage et âgé de moins de 30 Ans. Bâtiment équipé: d'un ascenseur- Laverie-Parking et d'un local à vélos. Accès Internet Gratuit....
Par SEMCODA LOCATION - Tel : 0474764481

Location Appartement Oyonnax

23 m2
1 pièce
405€/mois
N° 18237269
21/03/2025

Dans Résidence Etudiants : Appartement Neuf Meublé très lumineux au Rez-de-chaussée. Réservé au titulaire d'un contrat d'Apprentissage / contrat de Professionnalisation ou convention de stage. Etre obligatoirement âgé de moins de 30 Ans. Bâtiment équipé : Ascenseur - Laverie - Parking - Local à...
Par SEMCODA LOCATION - Tel : 0474764481

Location Appartement Oyonnax

20 m2
1 pièce
375€/mois
N° 18237268
21/03/2025

Logement réservé uniquement aux étudiants. Dans Résidence Etudiants : Appartement Meublé très lumineux en Rez-de-Chaussée. Réservé au titulaire d'un contrat d'apprentissage / contrat de professionnalisation ou d'une convention de stage et âgé de moins de 30 Ans. Bâtiment équipé : d'un Ascenseur -...
Par SEMCODA LOCATION - Tel : 0474764481

Location Appartement Oyonnax

18 m2
1 pièce
340€/mois
N° 18237266
21/03/2025

Dans Résidence Etudiante : Appartement Meublé au 1er Etage. Réservé aux étudiants titulaires d'un contrat d'apprentissage / contrat de professionnalisation ou d'une convention de stage et âgé de moins de 30 Ans. Bâtiment équipé : d'un Ascenseur - Laverie - Parking - Local à Vélos - Salle commune...
Par SEMCODA LOCATION - Tel : 0474764481

Location Appartement Oyonnax

19 m2
1 pièce
356€/mois
N° 18237264
21/03/2025

Dans Résidence Etudiants: Appartement meublé au 1er Etage. Réservé aux étudiants titulaires d'un contrat d'apprentissage/ Contrat de Professionnalisation ou convention de stage et âgé de moins de 30 Ans. Bâtiment équipé: d'un ascenseur- Laverie-Parking et d'un local à vélos. Accès Internet Gratuit....
Par SEMCODA LOCATION - Tel : 0474764481

Location Appartement Attignat

31 m2
1 pièce
360€/mois
N° 18224835
15/03/2025

Entre Bourg et Attignat, au 1er étage d'une petite copropriété, appartement de type 1bis comprenant une entrée, une cuisine, un séjour-chambre, une salle d'eau et des toilettes. Chauffage individuel électrique. Charges représentant la consommation d'eau avec une régularisation annuelle. « Les...
Par IMMOBRESSE - Tel : 0474502387

Location Appartement Hauteville-lompnes

31 m2
1 pièce
219€/mois
N° 18163613
15/02/2025

Idéal étudiant Situé au 2ème étage d'une résidence proche de l'IFSI sans ascenseur Non meublé Possibilité de garage en supplément Chauffage : Individuel. Electrique. Disponible le 15/05/2025. Loyer : 183 E/mois hors charges et 36 E de provision pour charges (régularisation annuelle), soit 219...
Par SEMCODA LOCATION - Tel : 0474732675

L'IMMOBILIER AIN 01

Journal d'annonces immobilières gratuites http://www.repimmo.com du 27 avril 2025

Location Appartement Hauteville-lompnes

34 m2
1 pièce
342€/mois
N° 18090679
15/01/2025

Appartement en rez-de-chaussée réservé et adapté aux séniors de + de 65 ans. Pièce de vie avec espace cuisine ouverte, salle de douche, balcon. Résidence adaptée PMR qui s'inscrit dans une démarche de bien vivre ensemble en proposant aux résidents des temps animés par une association dans un cadre...
Par SEMCODA LOCATION - Tel : 0474732675

Location Appartement Bourg-en-bresse

24 m2
1 pièce
430€/mois
N° 18067301
05/01/2025

Avec Wizi, vous louez SANS frais d'agence, SANS garant et SANS CDI obligatoire. PS : Si l'annonce est toujours en ligne, cela signifie que le logement est toujours disponible. * * * À louer : dans la ville de Bourg-en-Bresse (01000) venez découvrir cet appartement T1 BIS de 24 m² Il est situé au...
Par AGENCE WISI - Tel : 0176440666

Locations appartements 2 pièces

Location Appartement Divonne-les-bains

36 m2
2 pièces
1290€/mois
N° 18318890
26/04/2025

Réf. AN004337 - À louer: Charmant appartement T2 à Divonne-les-Bains Idéalement situé à 2 minutes à pied du centre-ville de Divonne-les-Bains, Imodirect vous propose cet appartement de 36 m² offrant un cadre de vie confortable, proche de la frontière suisse (Chavannes-de-Bogis) et à 25 minutes de...
Par IMODIRECT - Tel : 0980800191

Location Appartement Nurieux-volognat

53 m2
2 pièces
528€/mois
N° 18298743
17/04/2025

Logement lumineux composé d'une cuisine, d'un séjour avec accès au balcon, d'une chambre séparée, nombreux rangements, salle de bains.Cave au rez de chaussée. Possibilité de louer un garage à 35.90 E Chauffage : Collectif Gaz Naturel. Disponible le 15/05/2025. Loyer : 398 E/mois hors charges et...
Par SEMCODA LOCATION - Tel : 0474730678

Location Appartement Amberieu-en-bugey

60 m2
2 pièces
750€/mois
N° 18297592
16/04/2025

Avec Wizi, vous louez SANS frais d'agence, SANS garant et SANS CDI obligatoire. PS : Si l'annonce est toujours en ligne, cela signifie que le logement est toujours disponible. * * * Disponible à compter du 3 mai 2025. Appartement lumineux, meublé et rénové fin 2022 (peintures, électricité,...
Par AGENCE WISI - Tel : 0176440666

Location Appartement Amberieu-en-bugey

57 m2
2 pièces
689€/mois
N° 18280668
09/04/2025

A louer T2 de 57,95 m² au 2ème étage, avec ascenseur. L'appartement se compose d'un séjour/kitchenette de 37,41 m², d'une chambre de 13,46 m²et d'un balcon de 9 m². Possibilité de louer un garage pour 38,69 E/mois en supplément. Pour toute visite, contactez moi, Mme WEBER, par retour mail (avoir...
Par SEMCODA LOCATION - Tel : 0481510062

Location Appartement Poncin

52 m2
2 pièces
780€/mois
N° 18280669
09/04/2025

A louer appartement T2 de 52.21 m² au 1er étage avec ascenseur. L'appartement se compose d'un séjour de 20.48m² donnant sur un balcon de 8.64m², cuisine de 5.57m² et une chambre de 11.50m². Salle d'eau avec douche et wc. Pour toutes visites n'hésitez pas à me contacter : Mme LAUGIER 06.79.28.17.82...
Par SEMCODA LOCATION - Tel : 0679281782

Location Appartement Saint-cyr-sur-menthon

38 m2
2 pièces
538€/mois
N° 18280667
09/04/2025

La résidence HAISSOR de SAINT-CYR-SUR-MENTHON propose des logements autonomes adaptés aux besoins des seniors, destinée aux personnes en perte d'autonomie et souffrant d'isolement. Au c?ur du village, cette résidence compte 6 appartements T2 de plain pied avec terrasse. Au-delà du confort des...
Par SEMCODA LOCATION - Tel : 0385970035

Location Appartement Montrevel-en-bresse

37 m2
2 pièces
420€/mois
N° 18235334
20/03/2025

Montrevel en Bresse, au calme (rue Farrachat) tout en étant proche des commodités, au premier étage d'une petite copropriété de 5 lots, à louer joli appartement T1bis d'une surface de 37,77 m², entièrement rafraîchi il comprend un séjour avec coin cuisine, un salon pouvant faire office de chambre,...
Par IMMOBRESSE - Tel : 0474502387

Location Appartement Divonne-les-bains

67 m2
2 pièces
2000€/mois
N° 18216851
12/03/2025

A 20 m de la douane Franco-Suisse, Bus de Crassy pour Nyon ou Coppet à 5 minutes à pied et Parking possible sur voie en limite du logement. Grand Séjour (3,8 m de hauteur sous plafond) avec Cuisine ouverte équipée, poêle à granulé + radiateur électrique. Chambre sur mezzanine + Sanitaires (...
Par DIVONNE IMMOBILIER - Tel : 0450200180

Location Appartement Loyettes

40 m2
2 pièces
550€/mois
N° 18198586
04/03/2025

Cet appartement T2 à louer dans une charmante bâtisse en pierre à Loyettes semble être une belle opportunité ! Avec une surface Boutin de 40 m², il offre une pièce de vie spacieuse de 25 m², idéale pour se détendre ou recevoir des amis. La chambre indépendante vous garantit un espace privé, et la...
Par 3G IMMO-CONSULTANT - Tel : 0684714191

Location Appartement Coligny

46 m2
2 pièces
410€/mois
N° 18159346
14/02/2025

Coligny, dans rue principale, à louer appartement de type 2 situé au 1er étage d'une petite copropriété de 4 appartements. Possédant une surface habitable de 46 m², il comprend une entrée, une grande pièce de vie avec coin cuisine (23,81 m²), une chambre (12,61 m²), une salle d'eau avec douche, un...
Par IMMOBRESSE - Tel : 0474502387

Locations appartements 3 pièces

Location Appartement Montrevel-en-bresse

52 m2
3 pièces
535€/mois
N° 18312461
28/04/2025

Montrevel en Bresse, idéal pour retraité, appartement type 3 de plain-pied situé proche des commodités du centre ville tout en étant au calme, d'une surface habitable de 52 m², il comprend une entrée, une cuisine ouverte sur séjour, un dégagement, une salle d'eau avec douche et WC, deux chambres....
Par IMMOBRESSE - Tel : 0474502387

Location Appartement Confrancon

83 m2
3 pièces
830€/mois
N° 18312460
28/04/2025

CONFRANÇON - Lieudit Logis Neuf, entre Bourg-en-Bresse et Mâcon. À louer, très bel appartement de plain-pied entièrement rénové, de type 3, d'une surface de 81 m². Il comprend une cuisine intégrée donnant accès, d'un côté, à un séjour lumineux et, de l'autre, à une grande terrasse de 70 m². Deux...
Par IMMOBRESSE - Tel : 0474502387

Location Appartement Tossiat

74 m2
3 pièces
718€/mois
N° 18315343
25/04/2025

Grand appartement de type 3 (2 chambres) situé au 1er et dernier étage avec ascenseur d'une petite résidence récente (mise en service en décembre 2013) au centre du village, à proximité des services et des commerces ; maison médicale au rez de chaussée. Baignoire. Balcon. Places de parking devant...
Par SEMCODA LOCATION - Tel : 0474228263

Location Appartement Saint-trivier-de-courtes

44 m2
3 pièces
540€/mois
N° 18295923
20/04/2025

Saint Trivier de Courtes, à côté du collège, à louer en meublé appartement de plain-pied de type 3 d'une surface de 44,98 m². Il comprend un séjour avec coin cuisine, deux chambres et une salle d'eau avec douche et WC. Terrasse extérieur permettant de profiter des beaux jours. Chauffage électrique....
Par IMMOBRESSE - Tel : 0474502387

L'IMMOBILIER AIN 01

Journal d'annonces immobilières gratuites http://www.repimmo.com du 27 avril 2025

Location Appartement Lagnieu

67 m2
3 pièces
850€/mois
N° 18304474
19/04/2025

Avec Wizi, vous louez SANS frais d'agence, SANS garant et SANS CDI obligatoire. PS : Si l'annonce est toujours en ligne, cela signifie que le logement est toujours disponible. * * * LOCATION MEUBLÉE - DISPONIBLE EN MAI 2025 Ce beau T3 meublé, situé au 1er et seul étage d'une petite copropriété de...
Par AGENCE WISI - Tel : 0176440666

Location Appartement Cerdon

72 m2
3 pièces
582€/mois
N° 18300942
18/04/2025

A louer grand T3 de 72 m² au 1er étage, sans ascenseur. L'appartement se compose d'un séjour de 20 m² , cuisine séparée de 9 m², un cellier, de deux Chambres de 12m² et 10m². Balcon de 7,94 m². Pour tout renseignement, contactez moi, Mme WEBER par mail. Chauffage : Individuel Electrique. Disponible...
Par SEMCODA LOCATION - Tel : 0481510062

Location Appartement Nantua

74 m2
3 pièces
538€/mois
N° 18282747
10/04/2025

Appartement situé au centre ville Le logement comprend une cuisine fermée, un séjour, deux chambres, salle de bain et toilettes séparés bâtiment sans ascenseur Possède un balcon, une cave et un grenier Chauffage : Collectif. Gaz Naturel. Loyer : 388 E/mois hors charges et 150 E de provision pour...
Par SEMCODA LOCATION - Tel : 0474731648

Location Appartement Oyonnax

59 m2
3 pièces
653€/mois
N° 18278483
08/04/2025

Logement T3 atypique, dernier étage, mansardé Cave - Proche centre-ville Petit bâtiment de 4 logements Chauffage : Collectif. Gaz Naturel. Loyer : 500 E/mois hors charges et 153 E de provision pour charges (régularisation annuelle), soit 653 E/mois de loyer charges comprises. Logement social soumis...
Par SEMCODA LOCATION - Tel : 0474730678

Location Appartement Divonne-les-bains

74 m2
3 pièces
1980€/mois
N° 18251585
27/03/2025

Dans un quartier calme aux abords de Divonne, bel appartement de type 3 en rez-de-jardin avec une grande terrasse. Il se compose d'une entrée, d'une cuisine équipée ouverte sur salle à manger/ séjour donnant la terrasse de 57 m², deux chambres avec placards, une salle de douche avec WC et un WC...
Par DIVONNE IMMOBILIER - Tel : 0450200180

Locations appartements 4 pièces

Location Appartement Montrevel-en-bresse

80 m2
4 pièces
690€/mois
N° 18312462
28/04/2025

Montrevel en Bresse, proche des commodités, au 1er étage surélevé d'une copropriété sans ascenseur, joli appartement entièrement rénové avec goût, il possède une cuisine meublée, un grand séjour, 2 chambres, un salon pouvant servir de bureau ou chambre, un sanitaire, une salle de bains. Balcon,...
Par IMMOBRESSE - Tel : 0474502387

Location Appartement Belleydoux

99 m2
4 pièces
806€/mois
N° 18298745
17/04/2025

Logement très lumineux de 100m² avec vue sur les montagnes Cuisine ouverte sur le séjour avec un grand placard mural Salle de bain avec une évacuation pour la machine à laver 3 Chambres dont deux équipées d'un placard mural aménagé Un cellier Avec garage à 46.28 E/mois Chauffage : Collectif Gaz...
Par SEMCODA LOCATION - Tel : 0474730678

Locations appartements 5 pièces et +

Location Appartement Saint-didier-sur-chalaronne

88 m2
5 pièces
677€/mois
N° 18264959
02/04/2025

Au centre du village - Au 1er étage sans ascenseur - 1 cuisine semi ouverte 9 m2 sur le séjour 18 m2 - 1 meuble sous évier double vasque - 4 chambres fermées 9, 10, 11 et 13 m2 - 1 salle de bain avec baignoire - 1 WC séparé - 3 placards muraux dans les chambres - 1 placard d'accueil dans...
Par SEMCODA LOCATION - Tel : 0481510314

Locations maisons 3 pièces

Location Maison Attignat

66 m2
3 pièces
720€/mois
N° 18287931
16/04/2025

Attignat, au centre du village tout en étant très au calme, villa mitoyenne d'un côté, d'une surface habitable de 66 m², elle comprend, un séjour, une cuisine, deux chambres, une salle d'eau avec douche et toilettes. Chauffage au sol par pompe à chaleur. Petite terrasse d'environ 10 m². DPE : D 159...
Par IMMOBRESSE - Tel : 0474502387

Locations maisons 4 pièces

Location Maison Versailleux

95 m2
4 pièces
700€/mois
N° 18068523
06/01/2025

Cette maison à louer de 4 pièces et 95 m2
Annonce de particulier - Tel : voir site

Locations maisons 5 pièces et +

Location Maison Bourg-en-bresse

98 m2
5 pièces
752€/mois
N° 18277949
08/04/2025

Logement maison de type 5 avec terrasse et jardin dans un secteur calme comprenant : quatre chambres avec placards, une cuisine américaine, salle de bains, salle d'eau, toilette, palier, buanderie, double vitrages, une cave et un garage.
Annonce de particulier - Tel : voir site

Locations autres

Location Commerce Belley

540 m2
26400€/an
N° 18298305
17/04/2025

A LOUER, BELLEY (01300) - murs professionnels / commerciaux avec showroom et vitrines sur axe passant, 540 m² environ de surface disponible au sol + mezzanine porteuse de 50 m² environ (charges lourdes), grandes ouvertures - nombreuses possibilités - atelier - garage - stockage - tous commerces y...
Par A-S CONSULTANTS - Tel : 0458170264

Location Bureau Bourg-en-bresse

94 m2
10044€/an
N° 18284028
15/04/2025

À LOUER : Local Commercial/Bureaux de 94.30 m² (Carrez) à Bourg-en-Bresse Nous proposons à la location un local de 94.30 m², idéalement situé sur l'avenue Jean Jaurès à Bourg-en-Bresse, à proximité immédiate de la Gare TGV. Ce local bénéficie d'un emplacement de choix dans une zone dynamique,...
Par RESEAU 3C - Tel : 0618495515

Location Parking Chevroux

5 m2
98€/mois
N° 18270600
04/04/2025

Vous manquez de place? un déménagement? Nous avons la solution idéale pour stocker vos affaires en toute tranquillité. Nous vous proposons des espaces de stockage sécurisés de toutes tailles pour les particuliers et les professionnels Vérifiez les disponibilités au 07 56 79 82 77 Mots clés:...
Par COSTOCKAGE - Tel : 0189719544

Location Parking Saint-andre-de-corcy

10 m2
125€/mois
N° 18270547
04/04/2025

Centre de self stockage moderne, ultra sécurisé, accessible 24h/24 et 7j/7 aux portes de Lyon, dans l'Ain. Du personnel disponible pour vous aider dans le déchargement et le chargement de vos affaires. Possibilité autres surfaces et possibilité boxes de plein pied accessibles directement avec un...
Par COSTOCKAGE - Tel : 0189719544

Location Parking Gex

123€/mois
N° 18264983
02/04/2025

G43/44 LES BALCONS DU MONT BLANC - GARAGE DOUBLE FERME EN SOUS SOL D'UNE RESIDENCE Les informations sur les risques auxquels ce bien est exposé sont disponibles sur le site Géorisques : www. georisques. gouv. fr
Par CONFIANCE IMMOBILIER MONPLAISIR LOCATION - Tel : 0472788987

Location Commerce Virignin

340 m2
32400€/an
N° 18219255
13/03/2025

A LOUER, VIRIGNIN (01300), proche BELLEY, entrepôt de stockage 336 m² environ avec bureau (open space) en mezzanine 58 m² environ, site clos, sécurisé et surveillé, stationnement devant les locaux. - Type de bail : Commercial - Durée : 3/6/9 ans - Préavis : 6 mois - Fiscalité : TVA - Indice : ILC -...
Par A-S CONSULTANTS - Tel : 0458170264

Location Local commercial Oyonnax

1857 m2
222840€/an
N° 18150394
10/02/2025

LOCAL PRO de 1857m². Bel emplacement avec un accès direct A404, composé de plusieurs cellules de 294m² à 570m² modulables a votre convenance suivant vos besoins. Chaque partie possède vitrines et places privatives avec un accès portes sectionnelles 4x4,60 et 4x4,80 sur l'arrière du bâtiment....
Par A-S CONSULTANTS - Tel : 0458170264

Location Commerce Curtafond

299 m2
11460€/an
N° 18135250
04/02/2025

Sur la commune de Curtafond, situé en zone agricole, bâtiment à usage de stockage d'une superficie de 299.26 m² avec 3700 m² de terrain. Alimenter en électricité mais non chauffé. Idéal stockage pour activités artisanales. LOYER NET MENSUEL : 900 E Renseignements s/ demande..
Par RESEAU 3C - Tel : 0618495515

Location Local commercial Arbent

1200 m2
132000€/an
N° 18125592
30/01/2025

A saisir, superbe emplacement pour ce local commercial avec grandes vitrines, accès PMR, nombreux parkings. Très bonne visibilité pour l'implantation d'une enseigne. Changement de destination possible avec accord du Bailleur, extraction possible également. Surface commerciale: 950 m². Établissement...
Par A-S CONSULTANTS - Tel : 0458170264

Location Commerce Saint-genis-pouilly

58 m2
15000€/an
N° 18114594
25/01/2025

Local professionnel ou commercial avec vitrine, livré brut, fluides en attente, faux plafonds en place. Ces locaux seront à aménager selon les besoins de la profession (réalisation des aménagements possible sur demande avec incidence sur le montant du loyer annuel). Emplacement de premier ordre sur...
Par A-S CONSULTANTS - Tel : 0458170264

Location Parking Gex

160€/mois
N° 18095052
21/01/2025

G115/116 LES BALCONS DU MONT BLANC - GARAGE DOUBLE FERME EN SOUS SOL SECURISE D'UNE RESIDENCE RECENTE SITUEE 31 IMPASSE DU LIMONADIER A GEX Les informations sur les risques auxquels ce bien est exposé sont disponibles sur le site Géorisques : www. georisques. gouv. fr
Par CONFIANCE IMMOBILIER MONPLAISIR LOCATION - Tel : 0472788987

Location Local commercial Bourg-en-bresse

41 m2
9552€/an
N° 18038858
23/12/2024

Local/bureau de 41.17 m² situé au N° 10/12 de la rue Lalande. Un local de 41.17 m² (superficie Carrez) situé en pied d'immeuble comprenant, un magasin composé de 2 pièces et un toilette avec lavabo. + Une place de parking situé au sous-sol de la copropriété d'une superficie de 10.50 m². Grand...
Par RESEAU 3C - Tel : 0618495515

Location Local commercial Bourg-en-bresse

299 m2
41604€/an
N° 17974014
30/11/2024

À louer, sur l'axe entrant/sortant Bourg/St-Just - Sur axe ultra fréquenté, dans bâtiment récent de 1760 m², cellule commerciale de 299 m². Superbe visibilité, belles surfaces vitrées en angle. Usage artisanal/commercial ou de services. Grand parking à disposition. Conditions locative de la...
Par RESEAU 3C - Tel : 0618495515

Location Commerce Montrevel-en-bresse

89 m2
3 pièces
7800€/an
N° 17951610
22/11/2024

Montrevel, rue des remparts, local commercial de 87 m², idéal pour profession libérale ou commerce. DPE : D (Estimation des consommations énergétiques à 2 260 E/an abonnements compris. Périodes des relevés 2014, 2013 et 2012) GES : E Les charges comprennent entre autre la consommation de chauffage...
Par IMMOBRESSE - Tel : 0474502387