# L'IMMOBILIER ALPES MARITIMES 06

**Journal d'annonces immobilières gratuites http://www.repimmo.com du 27 avril 2025**

Retrouvez nos 400.000 annonces immobilières sur le site http://www.repimmo.com

## Ventes appartements 1 pièce

### Vente Appartement Nice CHAMBRUN

**32 m2**
**1 pièce**
**159000€**
**N° 18318478**
**26/04/2025**

Cet appartement de 32 m² situé dans le quartier prisé de Chambrun à Nice est une opportunité à ne pas manquer. Conçu pour être lumineux et pratique, le studio offre un espace de vie fonctionnel et bien agencé. Les sols en marbre ajoutent une touche d?élégance, tandis que la kitchenette reste...
Par AKORIMMO - Tel : 493729411

### Vente Appartement Nice

**32 m2**
**1 pièce**
**139000€**
**N° 18317871**
**26/04/2025**

En exclusivité dans le quartier de l'Horloge de Cessole, ce lumineux studio traversant (Est-Ouest) de 32m², à rafraîchir, se trouve au 2ème étage sur 3 d'un immeuble sans ascenseur. Il se compose d'une entrée desservant un séjour avec balcon, d'un espace cuisine équipée ouverte et d'une salle de...
Par LE CEDRE IMMO - Tel : 0680968538

### Vente Appartement Golfe-juan

**31 m2**
**1 pièce**
**192000€**
**N° 18315212**
**25/04/2025**

Votre Agent Exclusif vous propose un appartement idéalement situé en accès direct aux plages de Golfe Juan, du port Camille Rayon et tous les commerces à pied. Il s'agit d'un beau studio en étage avec coin nuit. Sa configuration intérieure est optimisée ce qui permet d'avoir une petite chambre...
Par SAS JETC - Tel : 0666569476

### Vente Appartement Nice VIEUX NICE

**26 m2**
**1 pièce**
**239000€**
**N° 18313522**
**24/04/2025**

Vieux Nice - A mi-chemin entre la Place Garibaldi et la Place Saint-François, découvrez ce magnifique studio de 26,65m² vendu clés en mains. Situé au 5ème étage avec ASCENSEUR en demi-palier, il se compose de plusieurs espaces de vie intelligemment aménagés. Une entrée avec placards donnant accès...
Par Agence Immobilière La Franco Suisse - Tel : 493804781

### Vente Appartement Nice CENTRE VILLE

**30 m2**
**1 pièce**
**165000€**
**N° 18313512**
**24/04/2025**

Nice Centre - Hypercentre dans résidence standing année 60 avec ascenseur. T1 de 30 m² environ (sous réserve Loi Carrez) situé au 5éme étage sur 7, avec extérieur de 4 m² pouvant accueillir une table (exposition Sud). Cet appartement se compose d'une belle entrée, d'un grand séjour de 16,50 m²...
Par VOTRE-AGENCE-IMMO.FR - Tel : 492121414

### Vente Appartement Cagnes-sur-mer

**26 m2**
**1 pièce**
**141500€**
**N° 18310121**
**23/04/2025**

Belle opportunité a saisir, dans une résidence de standing récente avec piscine , agréable studio en parfait état, meublé avec goût et climatisé. Cuisine aménagée et équipée, ce bien comprend une très belle pièce de vie ,une salle d'eau moderne, une belle terrasse sans vis-à-vis complète ce bien....
Par Agence ERA MARESOL IMMOBILIER - Tel : 0493261506

### Vente Appartement Nice

**29 m2**
**1 pièce**
**210000€**
**N° 18309871**
**23/04/2025**

Pour les amoureux du Vieux Nice, en étage élevé d'un immeuble classé du Vieux-Nice situé sur une jolie Place, tout le confort pour ce coquet Studio qui peut être considéré comme un 2P de 29 m² avec son coin nuit spacieux. Rénové avec soin, il offre une vue dégagée sur les toits. Idéal premier...
Par CABINET BORNE & DELAUNAY - Tel : 0493622535

### Vente Appartement Nice PASTEUR

**29 m2**
**1 pièce**
**108000€**
**N° 18308671**
**22/04/2025**

Nice Est/Pasteur proche hôpital Pasteur, faculté de médecine, Tram Dans une résidence fermée et très bien tenu, en étage, grand studio / T1 de 29.64 m² avec balcon ensoleillé. Il est composé d'un grand séjour de 15 m², d'une belle cuisine indépendante (possibilité ouverture sur séjour), d'une salle...
Par VOTRE-AGENCE-IMMO.FR - Tel : 492121414

### Vente Appartement Cagnes-sur-mer

**33 m2**
**1 pièce**
**235000€**
**N° 18307540**
**21/04/2025**

Pour toute question ou demande d'information, pensez à noter et nous communiquer le numéro de référence lors de votre appel : 15330 Homki a le plaisir de vous faire découvrir ce charmant appartement sans vis-à-vis, de 33 m² en rez-de-jardin d'un immeuble en R+2 de 2013. Idéalement situé à 300...
Par HOMKI IMMOBILIER - Tel : 0413680202

### Vente Appartement Cagnes-sur-mer

**23 m2**
**1 pièce**
**145000€**
**N° 18303883**
**19/04/2025**

Votre Agence ERA Maresol vous propose ce superbe studio idéalement situé dans le quartier des Vespins, à seulement quelques pas des plages et de toutes les commodités. Il se compose d'une belle pièce de vie avec cuisine américaine, une salle d'eau avec wc, et une jolie terrasse plein sud. Nombreux...
Par Agence ERA MARESOL IMMOBILIER - Tel : 0493261506

### Vente Appartement Nice

**27 m2**
**1 pièce**
**150000€**
**N° 18303250**
**19/04/2025**

Zefir vous propose à la vente cet appartement cosy de 1 pièce de 27 m² vendu loué, situé Avenue Antoine Veran à Nice. Cet appartement, situé au 2ème d'un immeuble construit en 2015, est composé d'une salle de bains et d'une pièce principale lumineuse grâce à son balcon de 7 m². Atouts: - Balcon...
Par ZEFIR IMMOBILIER - Tel : 0757917093

### Vente Appartement Mandelieu-la-napoule

**36 m2**
**1 pièce**
**199900€**
**N° 18302246**
**19/04/2025**

Visite virtuelle 360o disponible sur demande par sms 7j/7) Damien BECOT de Phygital immo l'agence au forfait fixe vous présente en Exclusivité ce superbe studio de 36,20m2 loi Carrez en avant-dernier étage, avec une terrasse. Situé au 4ème étage sur 5 d'une résidence sécurisée, piscine et espaces...
Par PHYGITAL IMMO - Tel : 0667726274

### Vente Appartement Bocca

**30 m2**
**1 pièce**
**129900€**
**N° 18302235**
**19/04/2025**

(Visite virtuelle 360o disponible sur demande par SMS 7j/7) Tiffany, de chez Phygital immo, l'agence au forfait fixe vous présente en Exclusivité cet agréable studio de 30.74m2 libre de toute occupation, avec une terrasse de 5.13m2 exposée Sud-Ouest. Situé au dernier étage 5/5 d'une résidence...
Par PHYGITAL IMMO - Tel : 0658471724

### Vente Appartement Cannes

**38 m2**
**1 pièce**
**299500€**
**N° 18302226**
**19/04/2025**

RARE (Visite virtuelle 360o disponible sur demande par sms 7j/7) Sébastien Vidal de Phygital immo l'agence au forfait fixe vous présente en Exclusivité cet ensemble de 3 studios de 38.14m2 loi Carrez au total (13.50m2 + 12.94m2 + 11.70m2). Entièrement équipés avec l'ensemble du mobilier. Rénové en...
Par PHYGITAL IMMO - Tel : 0658471724

### Vente Appartement Nice

**31 m2**
**1 pièce**
**189900€**
**N° 18302225**
**19/04/2025**

(Visite virtuelle 360o disponible sur demande par sms 7j/7) Brice Sieffert de Phygital immo l'agence au forfait fixe vous présente en Exclusivité ce studio de 30.51m2 loi Carrez, Exposition Ouest. Au 2ème étage sur 4 d'une résidence sécurisée sans ascenseur, il se situe au coeur du Vieux Nice. A...
Par PHYGITAL IMMO - Tel : 0610818442

### Vente Appartement Cannes CROIX DES GARDES

**25 m2**
**1 pièce**
**217000€**
**N° 18301573**
**18/04/2025**

Fiche Id-REP172619 : Cannes, secteur Croix des gardes, T1 d'environ 25 m2 comprenant 1 piece(s) + Terrain de 15 m2 - - Equipements annexes : parking - cave - chauffage : Aucun - Plus d'informations disponibles sur demande... - Mentions légales : Proposé à la vente à 217000 Euros (honoraires à...
Par RESEAU IMMO-DIFFUSION - Tel : 0974531381

# L'IMMOBILIER ALPES MARITIMES 06

**Journal d'annonces immobilières gratuites http://www.repimmo.com du 27 avril 2025**

### Vente Appartement Nice SAINT BARTHA©LA©MY

**27 m2**
**1 pièce**
**169500€**
**N° 18301539**
**18/04/2025**

Nice Cyrnos - Proche Saint Barthelemy : Dans une résidence de 2019, superbe studio composé d'une belle pièce à vivre lumineuse et cuisine américaine/équipée, une salle de douche avec WC. Facilement transformable en petit 2 Pièces. La terrasse bénéficie d'une magnifique vue panoramique sur la...
Par Privilege - Tel : 493983080

### Vente Appartement Nice

**27 m2**
**1 pièce**
**100000€**
**N° 18300511**
**18/04/2025**

Sur le bas du Boulevard de la Madeleine - à seulement 600m du Tram de Magnan et de la Promenade des Anglais, bel investissement locatif proche de la Fac de Lettres : appartement vendu loué au calme et avec vue dégagée, grand studio avec coin nuit situé au 3ème étage avec ascenseur, cuisine...
Par CABINET BORNE & DELAUNAY - Tel : 0493622535

### Vente Appartement Nice

**36 m2**
**1 pièce**
**165000€**
**N° 18300510**
**18/04/2025**

Nice Nord, idéalement situé sur le plateau de Saint Sylvestre à 500m des boulevards de Cessole et Gorbella avec le TRAM et proche de l'entrée d'autoroute avec tous les commerces à proximité immédiate. Au 5ème et dernier étage avec ascenseur d'une très belle copropriété parfaitement entretenue :...
Par CABINET BORNE & DELAUNAY - Tel : 0493622535

### Vente Appartement Nice CENTRE VILLE

**12 m2**
**1 pièce**
**92000€**
**N° 18297322**
**16/04/2025**

Charmante studetterénovée ? C?ur de Nice, rue Raspail Située au calme, en retrait des axes de circulation et à seulement quelques pas de l'avenue Jean Médecin, cette ancienne chambre de bonne a été transformée en une studette de 12 m² habitable dont 7 m² Loi carrez, fonctionnelle et entièrement...
Par Les2Quais - Tel : 0953430565

### Vente Appartement Cagnes-sur-mer

**21 m2**
**1 pièce**
**151500€**
**N° 18290390**
**13/04/2025**

Votre Agence ERA Maresol vous propose en Exclusivité ce studio situé dans le quartier des Vespins à Cagnes sur mer, au sein d'une belle Résidence sécurisée avec piscine, à deux pas de la mer. L'appartement se trouve en rez de terrasse, il est traversant et bénéficie d'une super exposition, de la...
Par Agence ERA MARESOL IMMOBILIER - Tel : 0493261506

### Vente Appartement Cannes

**20 m2**
**1 pièce**
**137800€**
**Hono. : 6%**
**N° 18288576**
**12/04/2025**

ANGLAIS- Dans le dynamique quartier des Anglais, au pied des parcs, commerces et transports. Dans une résidence de standing avec gardien, venez découvrir ce charmant studio exposé à l'Est et donnant sur un joli jardin au calme. Fort rendement locatif. Idéal 1er achat ou investisseur. Copropriété de...
Par BOUMANN IMMOBILIER - Tel : 0683042683

### Vente Appartement Nice

**27 m2**
**1 pièce**
**339000€**
**N° 18288050**
**12/04/2025**

Profitez d'une offre exceptionnelle : jusqu'à 16 000 E de remise sur votre futur appartement ! Nice, destination prisée et mondialement reconnue, vous ouvre ses portes ! À seulement quelques pas de la place Masséna et à 5 minutes à pied de la célèbre Promenade des Anglais, Primmo Capital vous...
Par PRIMMO CAPITAL - Tel : 0671025299

### Vente Appartement Nice CIMIEZ

**30 m2**
**1 pièce**
**180000€**
**N° 18285846**
**11/04/2025**

Situé dans une petite copropriété, ce grand studio de 30,45 m2 avec terrasse de 8,50 m2 offre un cadre de vie agréable dans le quartier de scudéri. L'appartement se compose d'une pièce principale avec possibilité d'aménager un coin nuit, d'une cuisine indépendante, d'une salle de bains avec wc. ...
Par GRAND BLEU IMMOBILIER CIMIEZ - Tel : 0493858332

### Vente Appartement Bocca

**21 m2**
**1 pièce**
**110000€**
**N° 18284716**
**11/04/2025**

Cannes Verrerie, résidence palme d'Azur. Petit prix et très belle opportunité pour ce studio cabine de 22m², 4 couchages, à l'étage, meublé et équipé, ouvrant sur une terrasse de 7 m² et offrant une superbe vue sur la mer. Une place de stationnement dans le parking couvert, directement accessible...
Par WEBCAM IMMOBILIER - Tel : 0493391168

### Vente Appartement Juan-les-pins

**25 m2**
**1 pièce**
**113960€**
**N° 18284715**
**11/04/2025**

Spécial investisseur ! Loyers garantis jusqu'en 2033 ! Juans-Les-Pins, secteur Rostagne, studio 4 couchages, étage élevé, climatisé, meublé et équipé. terrasse offrant une magnifique vue sur la mer. Vendu loué avec loyer annuel garanti de 5139E jusqu'en 2033 + Charges courantes payées + entretien...
Par WEBCAM IMMOBILIER - Tel : 0493391168

### Vente Appartement Mandelieu-la-napoule

**24 m2**
**1 pièce**
**112000€**
**N° 18284714**
**11/04/2025**

Spécial investisseur ! Loyer garanti jusqu'en 2033 ! fiscalité avantageuse ! Mandelieu La Napoule, dans une résidence de charme, sur les bords de la Siagne, à quelques pas des plages Beau studio de 24 m², au 1er étage, exposé Est. Meublé, équipé et climatisé. Vendu loué via bail commercial. Loyer...
Par WEBCAM IMMOBILIER - Tel : 0493391168

### Vente Appartement Mandelieu-la-napoule

**24 m2**
**1 pièce**
**112000€**
**N° 18284713**
**11/04/2025**

Spécial investisseur ! Loyer garanti jusqu'en 2033 ! fiscalité avantageuse ! Mandelieu La Napoule, dans une résidence de charme, sur les bords de la Siagne, à quelques pas des plages Beau studio de 24 m², au 1er étage, exposé Ouest. Meublé, équipé et climatisé. Vendu loué via bail commercial. -...
Par WEBCAM IMMOBILIER - Tel : 0493391168

### Vente Appartement Nice NICE OUEST

**42 m2**
**1 pièce**
**265000€**
**N° 18281649**
**09/04/2025**

Fiche Id-REP173065 : Nice, secteur Nice ouest, T1 rare loft 10 min plage s?curis? d'environ 42 m2 comprenant 1 piece(s) dont 1 chambre(s) - Vue : Jardin - Construction 1900 Ancienne - Equipements annexes : et Climatisation - chauffage : Fioul Collectif Parking - Classe-Energie D : 193 kWh.m2.an ...
Par RESEAU IMMO-DIFFUSION - Tel : 0974531381

### Vente Appartement Nice

**18 m2**
**1 pièce**
**165000€**
**N° 18277927**
**07/04/2025**

Idéalement situé dans l'un des quartiers les plus prisés de Nice, vous profiterez d'une proximité immédiate avec la plage, la Promenade des Anglais ainsi que les boutiques, restaurants et transports en commun. Ce studio meublé bien agencé offre tout le confort nécessaire sur une surface de 18 m2,...
Par IMMO RESEAU - Tel : 0601290089

### Vente Appartement Auron AZUR NEIGE

**20 m2**
**1 pièce**
**126000€**
**N° 18271084**
**04/04/2025**

Situé à Auron, dans une résidence prisée sur les hauteurs de la station. Nous vous proposons à la vente en exclusivité ce charmant studio de 20 m2 avec balcon. Ce studio en étage élevé dispose d'une très belle vue panoramique sur les montagnes environnantes, il se compose: d'une entrée, d'un...
Par Privilege - Tel : 493983080

### Vente Appartement Nice POA˙TES

**29 m2**
**1 pièce**
**150000€**
**N° 18271079**
**04/04/2025**

Nice Rue Paul Bounin, dans un immeuble bien tenu, beau studio lumineux en bon état de 29 m² sans vis-à-vis au 3ème étage. comprenant: Entrée, pièce à vivre avec cuisine américaine, salle de bains, water-closet indépendant, dressing. Proximité immédiate aux commerces et transports en commun (Arrêt...
Par JA IMMOBILIER - Tel : 492098487

# L'IMMOBILIER ALPES MARITIMES 06

**Journal d'annonces immobilières gratuites http://www.repimmo.com du 27 avril 2025**

### Vente Appartement Biot

**18 m2**
**1 pièce**
**65221€**
**N° 18264875**
**02/04/2025**

Spécial Investissement locatif par bail commercial. Fiscalité LMNP. « Aucune possibilité d'acquisition en résidence principale ou secondaire » A Biot, au sein d'une résidence étudiante, appartement - studio, meublé,
d'une surface de 18.37 m²,...
Par PIERRE REVENTE - Tel : 0240263388

### Vente Appartement Nice

**22 m2**
**1 pièce**
**133000€**
**N° 18263325**
**01/04/2025**

NICE CIMIEZ, avenue de Mendiguren, STUDIO en étage au calme absolu, 22 m² entièrement équipé, dans une résidence récente, idéal pour placement locatif, vendu vide, DPE : C-219, GES : A-6, charges annuelles : 650 EUR, pas de procédures, état des risques : sismicité 4, estimation cout annuel...
Par INTER IMMOBILIER - Tel : 0609066479

### Vente Appartement Nice SAINT BARTHA©LA©MY

**30 m2**
**1 pièce**
**120000€**
**N° 18261586**
**31/03/2025**

NICE Saint-Barthélémy Studio au calme  Cet appartement de 30 m², situé dans le quartier paisible de Saint-Barthélémy à Nice, offre un cadre de vie idéal pour quiconque recherche un pied-à-terre cosy sur la Côte d'Azur. La pièce principale, lumineuse et spacieuse, est équipée de fenêtres en PVC à...
Par AKORIMMO - Tel : 493729411

### Vente Appartement Antibes BRA©GUIA¨RES

**18 m2**
**1 pièce**
**145000€**
**N° 18258016**
**29/03/2025**

Vente appartement Antibes résidentiel - Exclusivité : Découvrez ce charmant studio entièrement meublé ouvrant sur une belle terrasse profonde, et loué jusqu'à fin juin 2025, situé dans le quartier prisé des Bréguières à Antibes. Niché dans une résidence de qualité avec piscine et tennis,...
Par HOMEXA IMMOBILIER - Tel : 493001177

### Vente Appartement Cannes

**25 m2**
**1 pièce**
**153700€**
**Hono. : 6%**
**N° 18256864**
**29/03/2025**

PETIT JUAS - Dans une résidence sécurisée, studio en étage avec terrasse exposition sud, comprenant une entrée avec placard, pièce de vie, cuisine indépendante, salle de bains, WC indépendant. Une cave complète ce bien. Copropriété de 69 lots principaux. Charges annuelles 1560 E/an (Copro -...
Par BOUMANN IMMOBILIER - Tel : 0683042683

### Vente Appartement Cannes

**18 m2**
**1 pièce**
**149800€**
**Hono. : 7%**
**N° 18253676**
**28/03/2025**

ANGLAIS - Dans le dynamique quartier des anglais, au pied des parcs, commerces et transports. Dans une résidence de standing avec gardien, venez découvrir ce charmant studio entièrement refait à neuf et climatisé. Fort rendement locatif. Idéal 1er achat ou investisseur. Copropriété de 197 lots....
Par BOUMANN IMMOBILIER - Tel : 0683042683

### Vente Appartement Auron RIOU

**21 m2**
**1 pièce**
**179000€**
**N° 18244809**
**24/03/2025**

Idéalement situé  deux pas du centre du village d'Auron joli studio rénové avec des matériaux de qualité, vendu meublé, vue dégagée au pied du Riou. Excellente rentabilité, casier à skis inclus.
Par palais immobilier prefecture - Tel : 493800844

### Vente Appartement Nice VIEUX NICE

**23 m2**
**1 pièce**
**179000€**
**N° 18235812**
**20/03/2025**

A deux pas du tramway de la place Garibaldi, bel appartement de 23m² + 5m² de mezzanine gardant le charme de l'ancien avec ses tomettes au sol et sa belle hauteur sous plafond. Il est entièrement équipé, climatisé et pourvu de double vitrage.
Par palais immobilier prefecture - Tel : 493800844

## Ventes maisons 1 pièce

### Vente Maison Cannet

**65 m2**
**1 pièce**
**155000€**
**N° 18301572**
**18/04/2025**

Fiche Id-REP172945 : Le cannet, Local commercial boutique d'environ 65 m2 comprenant 1 piece(s) -  - Equipements annexes :  - chauffage : Aucun  - Plus d'informations disponibles sur demande... - Mentions légales :  Proposé à la vente à 155000 Euros (Dont 6.9% TTC d'honoraires à la charge de...
Par RESEAU IMMO-DIFFUSION - Tel : 0974531381

## Ventes maisons 2 pièces

### Vente Maison Mandelieu-la-napoule

**32 m2**
**2 pièces**
**110000€**
**N° 18314452**
**25/04/2025**

Maison T2 sous bail commercial à vendre ? Mandelieu-La-Napoule Inter Agences OK - Reférence C53
---
---------- Description sommaire : Exclusivité : investissement locatif sécurisé dans une résidence de tourisme 3 étoiles, à...
Par Agence PROPRIETES PRIVEES FNAIM - Tel : 0652537167

### Vente Maison Mougins

**33 m2**
**2 pièces**
**479000€**
**N° 18301798**
**18/04/2025**

Située dans un quartier prisé de Mougins, cette propriété rare présente deux maisons offrant un potentiel exceptionnel pour un projet de rénovation. Avec une vue sur la mer Méditerranée, ce bien est parfait pour ceux à la recherche d'une opportunité unique.  La première maison, d'une superficie...
Par EXP GLOBAL FRANCE - Tel : 0422326040

### Vente Maison Vence

**29 m2**
**2 pièces**
**203000€**
**N° 18278024**
**08/04/2025**

Découvrez cette adorable petite maison située au coeur d'une copropriété paisible, idéale pour les amoureux de la nature et des activités en plein air. Avec ses espaces lumineux et accueillants, cette maison est parfaite pour profiter de moments de convivialité en famille ou entre amis.  A...
Par Agence PROPRIETES PRIVEES FNAIM - Tel : 0647265249

### Vente Maison Auribeau-sur-siagne

**34 m2**
**2 pièces**
**193000€**
**N° 18251111**
**27/03/2025**

Auribeau-sur-Siagne - 06810 - Domaine de la Siagne*- Un cadre de vie exceptionnel très prisé ! Je vous propose cette charmante maison de vacances lumineuse, idéalement située à deux pas de la piscine du domaine. Avec une surface utile de 34 m², elle offre un espace optimisé et une belle terrasse...
Par Agence PROPRIETES PRIVEES FNAIM - Tel : 0613375914

### Vente Maison Auribeau-sur-siagne

**34 m2**
**2 pièces**
**193000€**
**N° 18243779**
**24/03/2025**

Auribeau-sur-Siagne - 06810 - Domaine de la Siagne*- Un cadre de vie exceptionnel très prisé ! Je vous propose cette charmante maison de vacances lumineuse, idéalement située à deux pas de la piscine du domaine. Avec une surface utile de 34 m², elle offre un espace optimisé et une belle terrasse...
Par Agence PROPRIETES PRIVEES FNAIM - Tel : 0613375914

### Vente Maison Auribeau-sur-siagne

**34 m2**
**2 pièces**
**193000€**
**N° 18234459**
**20/03/2025**

Auribeau-sur-Siagne - 06810 - Domaine de la Siagne*- Un cadre de vie exceptionnel très prisé ! Je vous propose cette charmante maison de vacances lumineuse, idéalement située à deux pas de la piscine du domaine. Avec une surface utile de 34 m², elle offre un espace optimisé et une belle terrasse...
Par Agence PROPRIETES PRIVEES FNAIM - Tel : 0613375914

### Vente Maison Auribeau-sur-siagne

**34 m2**
**2 pièces**
**193000€**
**N° 18232316**
**19/03/2025**

Auribeau-sur-Siagne - 06810 - Domaine de la Siagne*- Un cadre de vie exceptionnel très prisé ! Je vous propose cette charmante maison de vacances lumineuse, idéalement située à deux pas de la piscine du domaine. Avec une surface utile de 34 m², elle offre un espace optimisé et une belle terrasse...
Par Agence PROPRIETES PRIVEES FNAIM - Tel : 0613375914

### Vente Maison Mandelieu-la-napoule

**33 m2**
**2 pièces**
**95000€**
**Hono. : 5.56%**
**N° 18199659**
**04/03/2025**

Produit d'investissement en Location Meublée Professionnel (résidence hôtelière). A 5 minutes des plages de LA NAPOULE, investissez dans une résidence de vacances avec piscine et encaissez un loyer net minimum garantie de 7272 E HT/an. Rendement locatif de 7,65 % . Bail locatif commercial 3/6/9...
Par BOUMANN IMMOBILIER - Tel : 0683042683

# L'IMMOBILIER ALPES MARITIMES 06

**Journal d'annonces immobilières gratuites http://www.repimmo.com du 27 avril 2025**

### Vente Maison Golfe-juan

**52 m2**
**2 pièces**
**415000€**
**N° 18109889**
**23/01/2025**

Cette maison de charme au coeur de Golfe-Juan, décorée par des célèbres designers néerlandais, embrasse une vraie identité sous le nom de Maisonnette Réaux. Ce lieu unique, cosy et décorée avec beaucoup de gout, sera parfait pour une vie au calme à proximité (200m) de la Mer. Avec une chambre en...
Par CROISETTE MIRAMAR - Tel : 493438026

### Vente Maison Nice MADELEINE

**39 m2**
**2 pièces**
**129000€**
**N° 18093284**
**16/01/2025**

Haut Madeleine, petite maison de 40 m² comprenant, un salon avec cuisine us,cheminée, petite chambre, salle de douche, véranda ,petit jardin/Terrasse 15 m² env, abri de voiture. Vue dégagée - A CE PRIX REELLE OPPORTUNITE... Prévoir rénovation et branchement égout. VENTE URGENTE ... Les...
Par PICARD NATHIMMO - Tel : 493963221

## Ventes maisons 3 pièces

### Vente Maison Cannet

**64 m2**
**3 pièces**
**363000€**
**N° 18313026**
**24/04/2025**

Petite maison individuelle en copropriété (3 maisons) ! Dans un secteur prisé, frontalière Cannes/Le Cannet, charmante maisonnette de 64,71 m² rénovée comprenant une cuisine ouverte sur séjour donnant sur une terrasse au calme et sans vis-à-vis, deux chambres dont une avec dressing et salle de...
Par LE CEDRE IMMO - Tel : 0612611732

### Vente Maison Carros

**80 m2**
**3 pièces**
**500000€**
**N° 18312224**
**24/04/2025**

SOUS OFFRE - Si vous cherchez une maison similaire ou si vous vendez, n'hésitez pas à me contacter au 07.81.24.08.53 pour que l'on discute votre projet. A bientôt ! Milena Perrault vous présente à Carros cette belle maison de 80 m² avec plus de 2000 m² de terrain constructible. Situé à seulement...
Par Agence PROPRIETES PRIVEES FNAIM - Tel : 0781240853

### Vente Maison Brianconnet

**179 m2**
**3 pièces**
**99000€**
**N° 18301577**
**18/04/2025**

Fiche Id-REP171147 : Brianconnet, Maison d'environ 179 m2 comprenant 3 piece(s) dont 1 chambre(s) - Vue : D?gag?e - - Equipements annexes : cave - chauffage : Aucun - Plus d'informations disponibles sur demande... - Mentions légales : Proposé à la vente à 99000 Euros (honoraires à la charge du...
Par RESEAU IMMO-DIFFUSION - Tel : 0974531381

### Vente Maison Utelle

**88 m2**
**3 pièces**
**176000€**
**N° 18298004**
**17/04/2025**

Charmante maison en pierres avec jardin attenant. 87 m2 répartis sur deux niveaux : - Au rez-de-chaussée : un grand salon avec cuisine ouverte et débarras/buanderie/garde-manger ; - Au premier étage : une salle d'eau avec WC, deux chambres, dont une avec coursive pouvant tenir lieu de dressing. ...
Par Agence PROPRIETES PRIVEES FNAIM - Tel : 0761126928

### Vente Maison Mougins

**72 m2**
**3 pièces**
**590000€**
**N° 18292316**
**14/04/2025**

Rare ! En exclusivité : Une belle maison avec vue sur le golf, située dans un domaine très recherché au Royal Golf de Mougins. La maison se compose d'un hall d'entrée, d'un WC visiteurs, d'un grand séjour avec cheminée et salle à manger ouvrant sur une terrasse ensoleillée à l'ouest, avec vue sur...
Par EXP GLOBAL FRANCE - Tel : 0622576141

### Vente Maison Levens

**70 m2**
**3 pièces**
**390000€**
**N° 18291650**
**14/04/2025**

Villa sur deux niveaux, totalement isolée et rénovée. Composée d'un salon, cuisine ouvert meublée et équipée, deux chambres, une mezzanine avec Velux, une salle d'eau, une salle de bain, un WC indépendant et buanderie. Le sous-sol de la maison est aménagé en caves et atelier. Cheminée à insert...
Par Agence PROPRIETES PRIVEES FNAIM - Tel : 0761126928

### Vente Maison Levens

**70 m2**
**3 pièces**
**395000€**
**N° 18252978**
**28/03/2025**

Villa sur deux niveaux, totalement isolée et rénovée. Composée d'un salon, cuisine ouvert meublée et équipée, deux chambres, une mezzanine avec Velux, une salle d'eau, une salle de bain, un WC indépendant et buanderie. Le sous-sol de la maison est aménagé en caves et atelier. Cheminée à insert...
Par Agence PROPRIETES PRIVEES FNAIM - Tel : 0761126928

### Vente Maison Utelle

**62 m2**
**3 pièces**
**115000€**
**N° 18252977**
**28/03/2025**

Appartement rénové sur deux niveaux. 62 m2 habitables. RDC : salon-cuisine ouverte d'environ 24 m2, WC indépendant et local technique ; 1er étage : deux chambres avec placards, une buanderie sous alcôve, une salle d'eau avec WC Petit extérieur : terrasse avec vue Se vit comme une maison. ...
Par Agence PROPRIETES PRIVEES FNAIM - Tel : 0761126928

### Vente Maison Cabris SAINT-CEZAIRE-SUR-SIAGNE

**31 m2**
**3 pièces**
**245000€**
**N° 18236634**
**21/03/2025**

*** 06 530 ST-CEZAIRE SUR SIAGNE *** NOUVEAU A LA VENTE ! DANS UN DOMAINE SECURISE AVEC PISCINE, TENNIS, FORET et GARDIEN, CETTE TRES JOLIE MAISON JUMELEE en PARFAIT ETAT 3 PIECES d'environ 31 m2 carrez avec JARDIN PRIVATIF, TERRASSE COUVERTE ET UNE PLACE DE PARKING PRIVATIVE. SITUEE AU CALME...
Par Agence PROPRIETES PRIVEES FNAIM - Tel : 0604427157

### Vente Maison Utelle

**87 m2**
**3 pièces**
**176000€**
**N° 18214320**
**11/03/2025**

Charmante maison en pierres avec jardin attenant. 87 m2 répartis sur deux niveaux : - Au rez-de-chaussée : un grand salon avec cuisine ouverte et débarras/buanderie/garde-manger ; - Au premier étage : une salle d'eau avec WC, deux chambres, dont une avec coursive pouvant tenir lieu de dressing. ...
Par Agence PROPRIETES PRIVEES FNAIM - Tel : 0761126928

### Vente Maison Nice

**99 m2**
**3 pièces**
**472500€**
**N° 18200635**
**06/03/2025**

Bas de maison 75,34m2 Carrez, avec jardin, terrasses, piscine et studio indépendant 24m2 hors Carrez - Un bijou caché dans le Bas Saint Roch /Grande corniche ! Et si vous viviez dans un véritable cocon urbain, un lieu unique qui combine le confort d'une maison et l'opportunité de recevoir des...
Par 3G IMMO-CONSULTANT - Tel : 0664295256

### Vente Maison Utelle

**87 m2**
**3 pièces**
**176000€**
**N° 18197081**
**03/03/2025**

Charmante maison en pierres avec jardin attenant. 87 m2 répartis sur deux niveaux : - Au rez-de-chaussée : un grand salon avec cuisine ouverte et débarras/buanderie/garde-manger ; - Au premier étage : une salle d'eau avec WC, deux chambres, dont une avec coursive pouvant tenir lieu de dressing. ...
Par Agence PROPRIETES PRIVEES FNAIM - Tel : 0761126928

### Vente Maison Roquebilliere

**100 m2**
**3 pièces**
**135000€**
**N° 18064341**
**04/01/2025**

Au c?ur de Roquebillière, cette maison de village au charme authentique vous invite à découvrir un cadre de vie paisible et lumineux, idéal pour profiter pleinement de la vie dans la Vallée. Disposée sur trois niveaux, elle offre des espaces fonctionnels et chaleureux, parfaits pour accueillir vos...
Par 3G IMMO-CONSULTANT - Tel : 0641054537

### Vente Maison Bocca

**74 m2**
**3 pièces**
**495000€**
**N° 17992430**
**06/12/2024**

Phygital immo l'agence au forfait fixe vous présente en Exclusivité (Visite virtuelle 360o disponible sur demande par sms 7j/7) cette superbe maison très discrètement jumelée 3 pièces de 73.93m2 de plain pied exposée sud-est et entièrement rénovée, avec un bel extérieur bien entretenu. Construite...
Par PHYGITAL IMMO - Tel : 0658471724

# L'IMMOBILIER ALPES MARITIMES 06

**Journal d'annonces immobilières gratuites http://www.repimmo.com du 27 avril 2025**

### Vente Maison Nice MADELEINE

**62 m2**
**3 pièces**
**297000€**
**N° 17988393**
**05/12/2024**

NICE LA MADELEINE. Agréable maison de ville type 3P principales de 62,61 m² habitables. Elle vous séduira par son potentiel et son environnement calme et paisible. Le bien dispose d'une terrasse et d'un jardin de 110 m² complanté de d'arbres fruitiers: citronnier saisonnier, mandarinier, prunier,...
Par JA IMMOBILIER - Tel : 492098487

### Vente Maison Greolieres

**90 m2**
**3 pièces**
**399900€**
**Hono. : 5.24%**
**N° 17913809**
**09/11/2024**

Gréolières, à 45 mintues de Grasse ou de Nice. L'équipe Declic Immo vous propose ce charmant mazet de 90 m², idéal pour profiter du calme et de la nature. Ce bien se compose de 3 pièces spacieuses : - Au rez-de-chaussée, vous trouverez un agréable salon-séjour baigné de lumière ainsi qu'une...
Par DECLIC IMMO - Tel : 0650443796

### Vente Maison Nice

**64 m2**
**3 pièces**
**349900€**
**N° 17903728**
**06/11/2024**

(Visite virtuelle 360o disponible sur demande par sms 7j/7) Brice Sieffert de Phygital immo l'agence au forfait fixe vous présente en Exclusivité cette agréable maison 3 pièces de 64.20m2 loi Carrez disposée sur 2 niveaux et exposée Sud-Ouest, avec une belle terrasse aménagée de 50m2 environ....
Par PHYGITAL.IMMO - Tel : 0610818442

### Vente Maison Nice

**64 m2**
**3 pièces**
**349900€**
**N° 17888132**
**30/10/2024**

(Visite virtuelle 360o disponible sur demande par sms 7j/7) Brice Sieffert de Phygital immo l'agence au forfait fixe vous présente en Exclusivité cette agréable maison 3 pièces de 64.20m2 loi Carrez disposée sur 2 niveaux et exposée Sud-Ouest, avec une belle terrasse aménagée de 50m2 environ....
Par PHYGITAL IMMO - Tel : 0610818442

## Ventes maisons 4 pièces

### Vente Maison Biot

**87 m2**
**4 pièces**
**539900€**
**N° 18317881**
**26/04/2025**

(Visite virtuelle 360o disponible sur demande par sms 7j/7) Sébastien Vidal de Phygital immo l'agence au forfait fixe vous présente en Exclusivité ce bel appartement/villa 4 pièces en duplex traversant de 87.19m2 loi Carrez exposé Sud-Ouest, avec un beau toit-terrasse de 46.85m2. Vue sur verdure et...
Par PHYGITAL IMMO - Tel : 0658471724

### Vente Maison Castillon

**140 m2**
**4 pièces**
**839000€**
**N° 18316643**
**25/04/2025**

Découvrez cette magnifique maison en bois de 140 m² environ, idéalement située sur un terrain de 2100 m² environ, offrant une exposition sud. Cette propriété, répartie sur deux niveaux, est parfaite pour ceux qui recherchent un cadre de vie paisible et naturel. Elle est composée : Au...
Par IMMO RESEAU - Tel : 0610422267

### Vente Maison Escarene

**130 m2**
**4 pièces**
**447500€**
**N° 18315959**
**25/04/2025**

L'ESCARÈNE - À Seulement 25 Min de Nice Nichée dans un cadre paisible et sans vis-à-vis, cette superbe maison individuelle de 130 m², construite en 2007, s'étend sur un terrain de 1 750 m². Elle offre une tranquillité absolue et une vue imprenable sur les montagnes. Description de la Maison : ...
Par HBM IMMOBILIER - Tel : 0981010117

### Vente Maison Mougins

**140 m2**
**4 pièces**
**798000€**
**N° 18313573**
**24/04/2025**

Fiche Id-REP174319 : Mougins, Maison d'environ 140 m2 comprenant 4 piece(s) + Terrain de 1250 m2 - - Equipements annexes : et Climatisation - Plus d'informations disponibles sur demande... - Mentions légales : Proposé à la vente à 798000 Euros (honoraires à la charge du vendeur) - Affaire suivie...
Par RESEAU IMMO-DIFFUSION - Tel : 0974531381

### Vente Maison Contes Sclos de Contes

**80 m2**
**4 pièces**
**400000€**
**N° 18313570**
**24/04/2025**

Fiche Id-REP174316 : Contes, secteur Sclos de contes, Maison d'environ 80 m2 comprenant 4 piece(s) + Terrain de 2194 m2 - Vue : D?gag?e - - Equipements annexes : cheminee - - chauffage : individuel gaz - Classe-Energie E : 260 kWh.m2.an - Plus d'informations disponibles sur demande... -...
Par RESEAU IMMO-DIFFUSION - Tel : 0974531381

### Vente Maison Cabris SAINT-CEZAIRE-SUR-SIAGNE

**55 m2**
**4 pièces**
**259500€**
**N° 18312243**
**24/04/2025**

*** 06530 ST-CEZAIRE SUR SIAGNE *** NOUVEAU A LA VENTE EN EXCLUSIVITE ! DANS UN DOMAINE SECURISE AVEC PISCINE, TENNIS, FORET et GARDIEN, à la vente, MAISON jumelée 4 PIECES / 2 CHAMBRES d'environ 55 m2 habitable. SUR LES HAUTEURS DE LA RESIDENCE, la maison bénéficie d'un jardin privatif , d'1...
Par Agence PROPRIETES PRIVEES FNAIM - Tel : 0604427157

### Vente Maison Rouret

**102 m2**
**4 pièces**
**599900€**
**N° 18307543**
**21/04/2025**

Pour toute question ou demande d'information, pensez à noter et nous communiquer le numéro de référence lors de votre appel : 15460 LE ROURET - Secteur résidentiel au calme - Villa récente avec piscine et grand garage (DPE B). Superbe villa T4 contemporaine et individuelle qui vous séduira dès...
Par HOMKI IMMOBILIER - Tel : 0413680202

### Vente Maison Cagnes-sur-mer

**105 m2**
**4 pièces**
**499900€**
**N° 18303882**
**19/04/2025**

ERA Maresol Immobilier vous propose dans le coeur du village médiéval du Haut de Cagnes-sur-Mer, proche de la place du Château, à proximité des restaurants et commerces, à 1 minutes à pied du bus 44 et non loin du parking automatique Planastel, cette maison de village d'environ 65m² rénovée avec...
Par Agence ERA MARESOL IMMOBILIER - Tel : 0493261506

### Vente Maison Auribeau-sur-siagne

**144 m2**
**4 pièces**
**849900€**
**N° 18302244**
**19/04/2025**

(Visite virtuelle 360o disponible sur demande par sms 7j/7) Damien BECOT de Phygital Immo l'agence au forfait fixe vous présente en Exclusivité cette très belle maison individuelle 4 pièces de 144.09m2 environ disposée sur 2 niveaux et exposée Est offrant une superbe vue panoramique sur les...
Par PHYGITAL IMMO - Tel : 0667726274

### Vente Maison Aspremont

**99 m2**
**4 pièces**
**449000€**
**N° 18302239**
**19/04/2025**

(Visite virtuelle 360o disponible sur demande par sms 7j/7) Brice Sieffert de Phygital immo l'agence au forfait fixe vous présente en Exclusivité cette belle maison de 4 pièces de 99.05m2 loi Carrez disposée sur 2 niveaux et exposée Ouest, avec une terrasse. Située dans une très petite copropriété...
Par PHYGITAL IMMO - Tel : 0610818442

### Vente Maison Saint-paul

**138 m2**
**4 pièces**
**649900€**
**N° 18302230**
**19/04/2025**

(Visite virtuelle 360o disponible sur demande par SMS 7j/7) Tiffany de Phygital Immo, l'agence au forfait fixe, vous présente en exclusivité ce superbe et vaste 4 pièces en rez-de-jardin de 122,02 m2 loi Carrez et de 138,15 m2 au sol, disposé de plain-pied et entièrement rénové. Il est situé dans...
Par PHYGITAL IMMO - Tel : 0765628570

## Ventes autres

### Vente Prestige Peille

**186 m2**
**8 pièces**
**629000€**
**N° 18318181**
**26/04/2025**

Zefir vous propose à la vente cette propriété de 186 m2 sur 7000m2 de terrain entre Peille et l'Escarene (06/Alpes maritimes), surface habitable de 207 m2 (182.65 m2 loi Carrez) et 116 m2 de terrasses, composé de : - Une maison de 128 mètre carré. L'entrée se fait par une cuisine...
Par ZEFIR IMMOBILIER - Tel : 0757917093

# L'IMMOBILIER ALPES MARITIMES 06

**Journal d'annonces immobilières gratuites http://www.repimmo.com du 27 avril 2025**

### Vente Terrain Nice

**2450 m2**
**430000€**
**N° 18317869**
**26/04/2025**

Dans le quartier des Cappans à Nice, venez découvrir ce terrain constructible d'environ 2460m² composée de deux parcelles cadastrales exposé Est. Le terrain possède une partie plate et une partie en large planches. Possibilité de construire deux maisons d'environ 148m² ou une grande maison de 296m²...
Par LE CEDRE IMMO - Tel : 0680968538

### Vente Parking Beausoleil

**20 m2**
**99000€**
**N° 18315972**
**25/04/2025**

A vendre grand garage de 20 m2 dans une résidence sécurisé avec camera. Aménagé avec espace de rangement à moins de 3 minutes à pied de Monaco. La présente annonce immobilière a été rédigée sous la responsabilité éditoriale de l?Agent Commercial mandataire en immobilier immatriculé au R.S.A.C. de...
Par MENDES Immobilier - Tel : 0983886560

### Vente Commerce Nice CARABACEL

**60 m2**
**59000€**
**N° 18315949**
**25/04/2025**

Nice Fond de commerce à saisir, proche gare centrale et futur Iconix. En exclusivité, cession de fonds de commerce restauration rapide, fort potentiel de developpement, chiffre d'affaire, heures d'ouverture, et potentiel local. Local composé de 15m2 surface client avec 16m2 de cuisine entierement...
Par VOTRE-AGENCE-IMMO.FR - Tel : 492121414

### Vente Immeuble Bocca

**436 m2**
**12 pièces**
**3524000€**
**N° 18315856**
**25/04/2025**

RARE vend ensemble immobilier en 1ere ligne face à la mer à Cannes la Bocca il se compose d'un local SUD de 148M2 d'un local nord de 132M2 un 3 pièces de 107M2 un 2 pièces de 49M2, 3 caves, 5 parkings vous pouvez soit garder ainsi soit transformer en une seule habitation à découvrir rapidement...
Par IMMOBILIER.EMAIL - Tel : 0622779416

### Vente Immeuble Grasse

**230 m2**
**750000€**
**N° 18314362**
**25/04/2025**

Immeuble 7 appartements rénovés avec jardinet - idéal investisseurs. Venez découvrir cet immeuble rénové composé de 7 appartements, du studio au 3 pièces, avec jardinet, au centre-ville de Grasse, en face de la Sous-préfecture. Il est situé à proximité immédiate du Campus de Grasse, idéal pour...
Par Agence PROPRIETES PRIVEES FNAIM - Tel : 0679092138

### Vente Commerce Nice SAINT SYLVESTRE

**72 m2**
**3 pièces**
**250000€**
**N° 18313523**
**24/04/2025**

Au c?ur des quartiers du Ray et Saint-Sylvestre, notre agence vous propose une belle opportunité d?acquérir une maison individuelle de 72.26m² à usage commerciale. En pleine propriété, non soumis au statut de la copropriété et sans charge, ces murs commerciaux sont vendus LIBRE !! Édifiée sur une...
Par Agence Immobilière La Franco Suisse - Tel : 493804781

### Vente Prestige Peille

**360 m2**
**8 pièces**
**1100000€**
**N° 18313038**
**24/04/2025**

En plein c?ur de la l'arrière pays Niçois, dans un lieu somptueux et particulièrement au calme, aux aspects chaleureux et authentiques à seulement 30 minutes de Nice. Sans vis-à-vis, ce lieu atypique, au c?ur de la nature, Magnifique bergerie en pierre restaurée de 360m2 d'habitations comprenant...
Par LE CEDRE IMMO - Tel : 0608077627

### Vente Prestige Nice

**135 m2**
**7 pièces**
**1190000€**
**N° 18313028**
**24/04/2025**

AV DES BAUMETTES, proche de la promenade des anglais, du tramway et des commerces mais au CALME complet, très belle MAISON DE VILLE REFAITE A NEUF ET MEUBLEE avec un appartement attenant. La partie principale est composée d'une salon avec cuisine ouverte, de 3 chambres, deux salles de bains, un WC,...
Par LE CEDRE IMMO - Tel : 0781859161

### Vente Local commercial Cannet

**100 m2**
**400000€**
**Hono. : 8%**
**N° 18312815**
**24/04/2025**

À Vendre - Murs Commerciaux d'Angle - Boulevard Sadi Carnot - Le Cannet (limite Cannes)Le cabinet LOCOPRO Entreprises vous propose à la vente des murs commerciaux d'angle idéalement situés sur la partie la plus commerçante du boulevard Sadi Carnot, au Cannet, à la limite de Cannes.Ce bien rare...
Par LOCOPRO - Tel : 0493646464

### Vente Commerce Menton

**250 m2**
**901000€**
**N° 18302192**
**23/04/2025**

SUPERBE OPPORTUNITE - MENTON CENTRE PROCHE BORD DE MER - EMPLACEMENT DE PREMIER CHOIX - BRASSERIE BAR TABAC D'ANGLE - TERRASSE - INSTITUTION DU CENTRE VILLE - TRES BEL APPARTEMENT DE FONCTION TYPE 4/5 PIECES EN 1er ETAGE - LICENCE 4 INCLUE - BONNE EQUIPE DE SALARIES EN PLACE - OUVERT 6 JOURS SUR 7...
Par RESEAU 3C - Tel : 0618495515

### Vente Commerce Nice

**70 m2**
**292680€**
**N° 18302191**
**23/04/2025**

NICE QUARTIER RIQUIER / SECTEUR DYNAMIQUE / CLIENTELE LOCALE / RESTAURANT BRASSERIE D'ANGLE AVEC 80 COUVERTS EN TERRASSE DONT 50 EN ESPACE PRIVATIF INCLUS DANS LE BAIL / SALLE INTERIEUR 25 COUVERTS / FAIBLE LOYER / 1,5KG CAFE JOUR / 1 FUT JOUR / 40 à 50 COUVERTS JOURS / LICENCE IV EN LOCATION 430E...
Par RESEAU 3C - Tel : 0618495515

### Vente Parking Nice

**12 m2**
**30000€**
**N° 18304008**
**19/04/2025**

En exclusivité! Garage fermé de 12m² avec électricité, situé sur la rue des Orangers, au sein d'un immeuble bien tenue. Situé au 2ème sous-sol avec accès en voiture, il offre un espace sécurisé et pratique. L : 4.50 m l : 2.64 m H : 2.50 m (sous porte 1.83 m) Les informations sur les risques...
Par LE CEDRE IMMO - Tel : 0610588818

### Vente Parking Cannes

**49500€**
**Hono. : 10%**
**N° 18303224**
**19/04/2025**

BAS DU PETIT JUAS - A 5 minutes du palais garage en sous-sol Largeur Max: 2.40 m / Min: 2.33 m Profondeur Max: 5.43 m /Min: 4.87 m Porte largeur: 2.43 m Hauteur: 1.97 m Copropriété de 110 lots principaux. Appel de fonds annuel de 43 E E (Copro - Fond ALUR ) Les informations sur les risques auxquels...
Par BOUMANN IMMOBILIER - Tel : 0683042683

### Vente Bureau Nice

**44 m2**
**2 pièces**
**269900€**
**N° 18302229**
**19/04/2025**

Rare à la vente (Visite virtuelle 360o disponible sur demande par sms 7j/7) Damien BECOT de Phygital immo l'agence au forfait fixe vous présente en Exclusivité ce local professionnel de 45,57m2 au calme et situé au centre-ville de Nice avenue Jean Médecin. Idéalement aménagé pour les professions...
Par PHYGITAL IMMO - Tel : 0667726274

### Vente Parking Nice

**25000€**
**N° 18300512**
**18/04/2025**

Nice Grosso - Estienne d'Orves en sous-sol accessible par monte charge d'une copropriété de dimensions 2.60m de large x 4.80m de long, bel emplacement de stationnement sécurisé pouvant être transformé en garage. Anciennement loué 130E/mois, vendu libre.
Par CABINET BORNE & DELAUNAY - Tel : 0493622535

### Vente Parking Mandelieu-la-napoule

**46 m2**
**1 pièce**
**89900€**
**N° 18299997**
**18/04/2025**

A Vendre : Garage Triple 46 m² XXL Centre-Ville de Mandelieu-la-Napoule Libre d'occupation !
---
**Description : Spécial investisseur ! Découvrez ce garage XXL de 46 m², situé en plein centre-ville de Mandelieu-la-Napoule, offrant une...
Par Agence PROPRIETES PRIVEES FNAIM - Tel : 0652537167

# L'IMMOBILIER ALPES MARITIMES 06

**Journal d'annonces immobilières gratuites http://www.repimmo.com du 27 avril 2025**

### Vente Prestige Opio

**180 m2**
**5 pièces**
**1050000€**
**N° 18297557**
**16/04/2025**

Vente villa Hors d'eau - Hors d'air d'une surface RT 2012 de 223,46 m² sur un terrain plat de 2000m² avec piscine. Le projet bénéficie d'une immense réception de 90m²env., salle à manger et cuisine équipée, une chambre parentale de plain-pied avec bains et dressing, à l'étage 3 chambres et 2 bains....
Par LABEL PROPERTIES - Tel : 0493753064

### Vente Terrain Nice

**1033 m2**
**167000€**
**N° 18297275**
**16/04/2025**

Terrain constructible de 1033 m2. Sur les hauteurs de Nice, dans le village de Colomars, à seulement 20 minutes de Nice! Etude de sol préalable pour futur projet de construction réalisé (Etude G1 PGC norme NF P94-500). Projet de construction d'une villa de 139,76 m2 habitables sur 3 niveaux,...
Par LE CEDRE IMMO - Tel : 0660364395

### Vente Parking Juan-les-pins

**13 m2**
**36000€**
**N° 18293917**
**15/04/2025**

Plein centre de Juan dans un immeuble sécurisé, accès facile. Garage de 13.08m² Longueur 5.30m / largeur 2.42m (2.22m au passage de la porte) Hauteur 2.55m (2.04m sous la porte)
Par "L'Agence" - Tel : 493627232

### Vente Parking Nice

**13 m2**
**35000€**
**N° 18293755**
**15/04/2025**

ERA Maresol immobilier vous propose en exclusivité , situé dans le secteur de NICE-MADELEINE, proche de toutes les commodités, au niveau -1 d'une copropriété des années 2003 à taille humaine et bien entretenue. Ce box fermé. Opportunité à saisir ! Les informations sur les risques auxquels ce bien...
Par Agence ERA MARESOL IMMOBILIER - Tel : 0493261506

### Vente Local commercial Peymeinade

**296 m2**
**1096680€**
**Hono. : 7%**
**N° 18293132**
**15/04/2025**

Vente en état futur d'achèvement d'un local commercial de 296 m² en entrée de ville de Peymeinade.C'est au 66 Avenue Boutiny, que ce projet immobilier sera édifié. Il s'agira d'un petit immeuble indépendant en R+1 d'une surface plancher d'environ 600 m² réparties sur RDC et R+1Le rez-de-chaussée...
Par LOCOPRO - Tel : 0493646464

### Vente Parking Mandelieu-la-napoule

**46 m2**
**1 pièce**
**89900€**
**N° 18292739**
**15/04/2025**

A Vendre : Garage Triple 46 m² XXL Centre-Ville de Mandelieu-la-Napoule Libre d'occupation !
---
**Description : Spécial investisseur ! Découvrez ce garage XXL de 46 m², situé en plein centre-ville de Mandelieu-la-Napoule, offrant une...
Par Agence PROPRIETES PRIVEES FNAIM - Tel : 0652537167

### Vente Commerce Nice

**211 m2**
**219200€**
**Hono. : 9.6%**
**N° 18292315**
**14/04/2025**

Découvrez une occasion exceptionnelle d'acquérir un fonds de commerce situé au c?ur de Nice Valley. Ce bien de 211 m² est idéalement conçu pour accueillir votre projet entrepreneurial. Profitez de l'espace moderne et lumineux, parfaitement agencé pour un commerce de bouche. Son emplacement...
Par EXP GLOBAL FRANCE - Tel : 0775765513

### Vente Parking Nice VERNIER

**19 m2**
**65000€**
**N° 18292007**
**14/04/2025**

Nice Libération grand garage 19 m² Rue Miollis et de plain pieds. Longueur garage: 6,50 m largeur garage: 2,90 m Hauteur 2,87m Rideau métallique motorisé et point d'eau. Idéal artisan stockage, direct rue.
Par VOTRE-AGENCE-IMMO.FR - Tel : 492121414

### Vente Parking Nice PASTEUR

**16 m2**
**24500€**
**N° 18292006**
**14/04/2025**

Nice Pasteur, garage 16 m² Rue joseph Gazan en sous-sol dans résidence avec ascenseur. Longueur garage: 5,68 m largeur garage: 2,80 m Double portes manuelles, hauteur passage libre 2,25 m Nombre de lot: nc Charges annuelles: 30 ?
Par VOTRE-AGENCE-IMMO.FR - Tel : 492121414

### Vente Parking Nice PASTEUR

**36 m2**
**51000€**
**N° 18292005**
**14/04/2025**

Nice Pasteur, double garage 37 m² Rue joseph Gazan en sous-sol dans résidence avec ascenseur. Longueur garage: 5,68 m largeur garage: 6,40 m Double portes manuelles, hauteur passage libre 2,25 m Nombre de lot: nc Charges annuelles: 30 ?
Par VOTRE-AGENCE-IMMO.FR - Tel : 492121414

### Vente Prestige Mougins

**472 m2**
**10 pièces**
**3950000€**
**N° 18290911**
**13/04/2025**

[EXCLUSIVITÉ] VENTE URGENTE - Cette propriété exceptionnelle est située dans l'un des quartiers les plus prisés de Mougins. Elle se compose d'une magnifique bastide rénovée d'environ 370m² avec une grande piscine chauffée de 16 x 6 mètres, ainsi que d'une maison d'amis de 102m² habitables avec sa...
Par LABEL PROPERTIES - Tel : 0493753064

### Vente Terrain Saint-martin-du-var

**1026 m2**
**212000€**
**N° 18289902**
**13/04/2025**

BAISSE DE PRIX ! SAINT MARTIN DU VAR, PROXIMITE VILLAGE, QUARTIER RESIDENTIEL A 10' DES ZONES D'ACTIVITE DE CARROS - LE BROC, 30 ' DE L'AÉROPORT DE NICE COTE D'AZUR ET DU BORD DE MER, VEND TERRAIN DE CARACTERE DANS ANCIENNE OLIVERAIE, DE 1000 M2 ENVIRON, OFFRANT MAGNIFIQUE VUE PANORAMIQUE...
Par IMMOSKY 06 NICE OUEST - Tel : 0493073864

### Vente Commerce Nice

**170 m2**
**243800€**
**N° 18278052**
**12/04/2025**

NICE CENTRE - Au coeur d'un quartier en plein essor avec notamment l'arrivée de l'Hôtel des Polices en fin d'année 2025 (2 000 agents sur site) - Environnement commercial : Bureaux / Boutiques / Restaurants / Ecoles - Lycées - Quartier dynamique midi et soir - Local commercial de 100m2 en Rdc avec...
Par RESEAU 3C - Tel : 0618495515

### Vente Terrain Blausasc

**1527 m2**
**244000€**
**N° 18281383**
**09/04/2025**

BLAUSASC Quartier des Rigons, au calme absolu, beau terrain ensoleillé de 1.527m² composé de 2 planches planes et de quelques talus avec possibilité de construire une villa de 120m2 au sol avec possibilité R+1. Le Terrain est viabilisé (eau, électricité et assainissement) Village à pied à 10...
Par LE CEDRE IMMO - Tel : 0492025291

### Vente Commerce Carros

**220 m2**
**650000€**
**Hono. : 7%**
**N° 18280640**
**09/04/2025**

Le cabinet Locopro, vous propose à la vente un local d'activité d'environ 220M2 reparti comme ce qui suit : - Environ 110m2 en RDC - Environ 110 m2 en R+1Les locaux sont entièrement équipés en laboratoire alimentaire. Accès PL. Porte sectionnelle et piétonne. Cinq emplacemenst de parking.
Par LOCOPRO - Tel : 0493646464

### Vente Prestige Valbonne

**555 m2**
**12 pièces**
**3950000€**
**N° 18279640**
**08/04/2025**

Découvrez cette somptueuse propriété située dans un domaine aux portes de Valbonne avec une belle vue dégagée. Avec une surface habitable de 555,79 m², cette demeure propose 9 chambres et 12 pièces spacieuses. Laissez-vous séduire par les finitions haut de gamme, incluant la climatisation, une...
Par LABEL PROPERTIES - Tel : 0493753064

### Vente Commerce Saint-laurent-du-var

**200 m2**
**2 pièces**
**275000€**
**Hono. : 10%**
**N° 18279207**
**08/04/2025**

Situé au début de la Zone Artisanale de St Laurent du Var, proche de l'autoroute et de tous axes majeurs, Notre agence vous propose à la vente le FONDS DE COMMERCES d'un magnifique GARAGE de 200m² ayant plusieurs années d'existence avec une belle clientèle fidélisée - Affaire totalement équipée...
Par LE CEDRE IMMO - Tel : 0611222252

### Vente Commerce Nice

**60 m2**
**3 pièces**
**60000€**
**Hono. : 11.11%**
**N° 18279203**
**08/04/2025**

La praticienne d'un magnifique centre de tatouage propose à la vente EN EXCLUSIVITE son FONDS DE COMMERCE. Le centre idéalement situé au c?ur du quartier très fréquenté de Valrose, proche de la Faculté de sciences, de l'arrêt du tramway est composé de trois cabines, d'un salon d'accueil mais...
Par LE CEDRE IMMO - Tel : 0611222252

# L'IMMOBILIER ALPES MARITIMES 06

**Journal d'annonces immobilières gratuites http://www.repimmo.com du 27 avril 2025**

### Vente Commerce Villeneuve-loubet

**160 m2**
**3 pièces**
**370000€**
**Hono. : 7.25%**
**N° 18279202**
**08/04/2025**

Notre Agence vous propose à la vente une magnifique BRASSERIE RESTAURANT PIZZERIA avec Four à bois située sur le port emblématique de Marina Baie des Anges. Etablissement de 200m² comprenant 100 couverts dont 30 en terrasse ensoleillée donnant vue directe sur le bassin du port par une baie...
Par LE CEDRE IMMO - Tel : 0611222252

### Vente Prestige Cannet

**330 m2**
**6 pièces**
**2190000€**
**N° 18278076**
**08/04/2025**

A la périphérie de Cannes, dans le prestigieux quartier de l'avenue Victoria au Cannet, nous vous présentons cette demeure de charme construite en 1930. Elle se situe bien en retrait de la route. Elle est entourée d'un jardin de près de 1600m2 ou trône un joli puits surmonté de rosiers à proximité...
Par Agence PROPRIETES PRIVEES FNAIM - Tel : 0622870080

### Vente Commerce Nice

**795000€**
**N° 18277929**
**07/04/2025**

Située dans un secteur recherché de Nice, cette boulangerie-pâtisserie bénéficie d'un emplacement stratégique au coeur d'un quartier vivant et commerçant, proche du Port de Nice et de Riquier. Forte afflunce grâce à : * Une clientèle locale fidèle : familles, étudiants,actifs et résidents du...
Par IMMO RESEAU - Tel : 0642540186

### Vente Parking Mandelieu-la-napoule

**46 m2**
**1 pièce**
**89900€**
**N° 18275704**
**07/04/2025**

A Vendre : Garage Triple 46 m² XXL Centre-Ville de Mandelieu-la-Napoule Libre d'occupation !
---
**Description : Spécial investisseur ! Découvrez ce garage XXL de 46 m², situé en plein centre-ville de Mandelieu-la-Napoule, offrant une...
Par Agence PROPRIETES PRIVEES FNAIM - Tel : 0652537167

### Vente Prestige Mougins

**220 m2**
**6 pièces**
**1400000€**
**N° 18275334**
**06/04/2025**

[CO-EXCLUSIVITÉ] Sur les hauteurs d'un petit domaine privé et sécurisé à Mougins, cette élégante villa d'environ 220m² séduit par son cadre idyllique, son calme absolu et sa vue panoramique sur les collines environnantes. Un intérieur lumineux et chaleureux, grâce à sa triple exposition, cette...
Par LABEL PROPERTIES - Tel : 0493753064

## Locations appartements 1 pièce

### Location Appartement Nice RIQUIER

**24 m2**
**1 pièce**
**760€/mois**
**N° 18315975**
**25/04/2025**

Sur NICE RIQUIER, dans une résidence neuve de 2025, location meublée studio de 25 m2 avec terrasse, au 4ème étage avec ascenseur. Cet appartement se compose : - d'une entrée avec placard - d'un séjour avec cuisine américaine - d'une salle d'eau avec toilettes Libre de suite Loyer 845?/mois charges...
Par SUD EUROP'IMMO - Tel : 0493884719

### Location Appartement Nice

**14 m2**
**1 pièce**
**530€/mois**
**N° 18315957**
**25/04/2025**

Nice ? Quartier Lépante À seulement 2 minutes à pied du centre commercial Nice Étoile, proche de toutes commodités et des commerces. Découvrez ce studio meublé de 14 m², bien agencé et entièrement équipé. Il se compose d?une petite cuisine équipée, d?un lit, d?une armoire, un bureau, ainsi que...
Par BEP NICE - Tel : 0493624716

### Location Appartement Valbonne

**9 m2**
**1 pièce**
**600€/mois**
**N° 18315811**
**25/04/2025**

Au coeur de Sophia Antipolis (Antibes, Biot, Valbonne, Mougins, Vallauris), à 20 min en bus de la gare routière de Sophia, Chambre pour étudiant(e) au sein d'une villa avec piscine privée. Chambre disposant d'une grande penderie privée et d'un bureau électrique avec fauteuil. salle de bain...
Par STUDAPART BOOKING - Tel : 0184800039

### Location Appartement Trinite

**31 m2**
**1 pièce**
**567€/mois**
**N° 18315235**
**25/04/2025**

La Trinité / Place de la République, au 3e étage avec ascenseur, studio avec cuisine séparée, entièrement repeint, au calme absolu, exposition EST. Une cave complète ce bien. Visite virtuelle sur notre site. Disponible de suite.
Par CABINET BORNE & DELAUNAY - Tel : 0493622666

### Location Appartement Nice

**12 m2**
**1 pièce**
**700€/mois**
**N° 18313405**
**24/04/2025**

1 chambre(s) libre(s) dans une colocation de 1 chambres dans un appartment de 12m2 Bonjour, Une chambre se libère dans cette colocation 5 chambres, située au 28 avenue Edouard Grinda - 06200 Nice, en face du quartier de l'Arenas (proche aéroport, tramway ligne 2...). La chambre dispose de sa...
Par STUDAPART BOOKING - Tel : 0184800039

### Location Appartement Cagnes-sur-mer

**25 m2**
**1 pièce**
**660€/mois**
**N° 18313034**
**24/04/2025**

Ce studio de 25,78 m² situé à Saint-Jean - Cagnes-sur-Mer est une opportunité idéale. Il offre une vue belle vue dégagée. L'appartement est proposé entièrement meublé, avec un dressing et une belle terrasse. Vous profiterez également d'une piscine de copropriété et d'une place de parking en sous...
Par LE CEDRE IMMO - Tel : 0617074840

### Location Appartement Nice

**25 m2**
**1 pièce**
**635€/mois**
**N° 18309869**
**23/04/2025**

A louer Charmant studio moderne à Nice Nord - Avenue des Mimosas dans une petite copropriété soigneusement entretenue. Au 2ème étage, ce bien allie confort et fonctionnalité. L'espace de vie lumineux est agrémenté d'un coin nuit, d'une cuisine aménagée et d'un agréable balcon, Salle d'eau moderne...
Par CABINET BORNE & DELAUNAY - Tel : 0493622666

### Location Appartement Nice

**13 m2**
**1 pièce**
**500€/mois**
**N° 18301350**
**18/04/2025**

1 chambre(s) libre(s) dans une colocation de 1 chambres dans un appartment de 13m2 Bonjour Appartement meublé de 69 m² comprenant deux chambres. Une chambre déjà occupée par une femme donc il sera loué seulement à une femme. Disponible à partir du 19/05/2025. Location possible jusqu'au...
Par STUDAPART BOOKING - Tel : 0184800039

### Location Appartement Touet-de-l'escarene

**23 m2**
**1 pièce**
**430€/mois**
**N° 18299150**
**17/04/2025**

Découvrez ce studio lumineux et accueillant, niché au c?ur d'un village. Profitez d'un séjour confortable s'ouvrant sur un balcon avec une vue imprenable sur les montagnes environnantes et le clocher de l'église. La cuisine séparée est fonctionnelle. La salle de douche moderne avec WC complète ce...
Par JA IMMOBILIER - Tel : 492098487

### Location Appartement Menton

**24 m2**
**1 pièce**
**984€/mois**
**N° 18299146**
**17/04/2025**

MENTON Studio meublé situé au 4ème étage d'une résidence de standing avec piscine de 4 étages. Agencé avec entrée par interphone et digicode, un séjour avec clic clac avec coin nuit avec télévision, une cuisine aménagée et équipée avec machine à laver, une salle de douche à l'italienne et...
Par BEP NICE - Tel : 0493624716

### Location Appartement Saint-laurent-du-var

**25 m2**
**1 pièce**
**740€/mois**
**N° 18299145**
**17/04/2025**

SAINT LAURENT DU VAR---- Appartement situé a saint laurent du var dans le quartier des bas des plateaux fleuris proche de tous commerces et commodités. Ce studio meublé est composé d'une entrée, d'un séjour, d'une salle de douche avec wc ainsi qu'une cuisine ouverte. Ce bien bénéficie également...
Par BEP NICE - Tel : 0493624716

# L'IMMOBILIER ALPES MARITIMES 06

**Journal d'annonces immobilières gratuites http://www.repimmo.com du 27 avril 2025**

### Location Appartement Saint-laurent-du-var PLATEAUX FLEURIS

**25 m2**
**1 pièce**
**690€/mois**
**N° 18299137**
**17/04/2025**

SAINT LAURENT DU VAR  Appartement situé a saint laurent du var dans le quartier des bas des plateaux fleuris proche de tous commerces et commodités.  Ce studio meublé est composé d'une entrée, d'un séjour, d'une salle de douche avec wc ainsi qu'une cuisine ouverte. Ce bien bénéficie également...
Par BEP ANTIBES - Tel : 0493349797

### Location Appartement Nice

**34 m2**
**1 pièce**
**623€/mois**
**N° 18294414**
**15/04/2025**

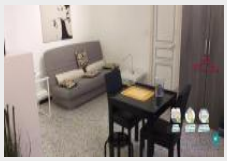

Avec Wizi, vous louez SANS frais d'agence, SANS garant et SANS CDI obligatoire. PS : Si l'annonce est toujours en ligne, cela signifie que le logement est toujours disponible. * * * Studio F1 34m2, proche des arènes de Cimiez commerces à proximité desservi par les lignes de bus.  Salle de bains,WC...
Par AGENCE WISI - Tel : 0176440666

### Location Appartement Nice

**12 m2**
**1 pièce**
**875€/mois**
**N° 18293916**
**15/04/2025**

NICE - Valrose  Ce charmant studio de 12 m² est idéalement situé dans le quartier de Valrose, à deux pas du centre-ville et du quartier de la Libération, réputé pour son marché alimentaire. Proche de toutes les commodités, y compris la ligne 1 du tramway, il se compose d'une entrée, d'une pièce...
Par BEP NICE - Tel : 0493624716

### Location Appartement Grasse

**16 m2**
**1 pièce**
**410€/mois**
**N° 18293908**
**15/04/2025**

GRASSE  Studio meublé situé au 4 eme étage d'un immeuble de 5 étages.  D'une surface de 16 m² il est agencé avec une entrée, un séjour avec lit une place pouvant se convertir en lit deux places, une kitchenette équipée avec four, machine à laver et réfrigérateur, Salle de douche avec WC.  Loyer :...
Par BEP ANTIBES - Tel : 0493349797

### Location Appartement Nice

**29 m2**
**1 pièce**
**690€/mois**
**N° 18293542**
**15/04/2025**

MAGNAN, à deux pas de la Faculté des Lettres, dans immeuble récent avec ascenseur, agréable studio au 5e étage et dernier étage. Cuisine semi-ouverte sur séjour, appartement fonctionnel et au calme; . Eau froide et chauffage collectifs. Une cave complète ce bien. Visite virtuelle sur notre site. ...
Par CABINET BORNE & DELAUNAY - Tel : 0493622666

### Location Appartement Nice

**21 m2**
**1 pièce**
**700€/mois**
**N° 18293540**
**15/04/2025**

Dans le centre ville de Nice, rue de Paris proche angle Lépante, bien atypique à louer dans immeuble de bon standing au dernier étage avec ascenseur. Studio mansardé de 40m², en parfait état, salle d'eau avec wc, cuisine, placard, environnement très calme, au c?ur d'un quartier très commerçant...
Par CABINET BORNE & DELAUNAY - Tel : 0493622666

### Location Appartement Nice

**23 m2**
**1 pièce**
**500€/mois**
**N° 18292016**
**14/04/2025**

NICE  Appartement T1 situé dans un secteur résidentiel est réputé pour son ambiance paisible et ses espaces verts, tout en offrant une proximité appréciable avec le centre-ville. A proximité de tous commerces et de toutes commodités.  D'une surface de 23 m² il est agencé avec une entrée avec...
Par BEP NICE - Tel : 0493624716

### Location Appartement Nice

**15 m2**
**1 pièce**
**670€/mois**
**N° 18285365**
**11/04/2025**

2 chambre(s) libre(s) dans une colocation de 1 chambres dans un appartment de 15m2  Une chambre libre dans appartement meublé . 5 min du tram Alsace-Lorraine. Composé de 2 chambres, nombreux rangements, cuisine toute équipée ouverte sur la pièce à vivre, sdb avec douche à l'italienne baignoire...
Par STUDAPART BOOKING - Tel : 0184800039

### Location Appartement Saint-paul

**24 m2**
**1 pièce**
**695€/mois**
**N° 18283225**
**10/04/2025**

SAINT PAUL DE VENCE  Studio meublé de 24m2 situé au rez de jardin d'une villa avec une vue dégagée.  L'appartement se compose d'une pièce de vie avec TV et d'une salle de bain avec WC. Un jardin et une terrasse privative de 14m2 complètent ce bien.  Appartement climatisé.  Loyer mensuel charges...
Par BEP ANTIBES - Tel : 0493349797

### Location Appartement Nice

**17 m2**
**1 pièce**
**650€/mois**
**N° 18283102**
**10/04/2025**

Découvrez ce charmant studio de 17 m² situé dans le quartier prisé de Libération à Nice. Entièrement meublé, le studio propose une kitchenette équipée de plaques de cuisson, micro-ondes, réfrigérateur et vaisselle. Le mobilier moderne apporte une touche de charme et de fonctionnalité à l'espace. ...
Par LE CEDRE IMMO - Tel : 0617074840

### Location Appartement Villeneuve-loubet

**28 m2**
**1 pièce**
**1000€/mois**
**N° 18283100**
**10/04/2025**

Découvrez ce charmant appartement de 28,45 m² situé dans la résidence Les Marinas. Ce bien est proposé entièrement meublé. La résidence dispose de nombreux équipements de confort, un interphone, une sécurité vidéo,  un service de gardiennage sont à la disposition des résidents. En outre, profitez...
Par LE CEDRE IMMO - Tel : 0617074840

### Location Appartement Nice ACROPOLIS

**12 m2**
**1 pièce**
**501€/mois**
**N° 18279350**
**08/04/2025**

Rue Defly, studio meublé sous les toits équipé de la climatisation. Il se compose d'une pièce avec coin cuisine et d'une salle de douche avec WC. Surface habitable: 12.50m2 Loyer : 516? par mois charges comprises dont 15? de provision pour charges Dépôt de garantie: 1002? Honoraires charges...
Par palais immobilier locations - Tel : 493800844

### Location Appartement Juan-les-pins BORD DE MER

**36 m2**
**1 pièce**
**750€/mois**
**N° 18276516**
**07/04/2025**

JUAN LES PINS - Front de mer  Studio meublé de 36m2 situé au 1er étage d'un immeuble de standing avec ascenseur et vue mer. L'appartement se compose d'une entrée, d'une pièce de vie, d'une cuisine fermée équipée et d'une salle de douche avec WC.  Une place de parking en sous sol complète ce bien. ...
Par BEP ANTIBES - Tel : 0493349797

### Location Appartement Cagnes-sur-mer

**34 m2**
**1 pièce**
**780€/mois**
**N° 18271069**
**04/04/2025**

C?ur de CAGNES SUR MER  Idéalement situé à Proximité immédiate des commerces, des restaurants, et des transports en commun.  Studio meublé de 34 m² avec terrasse Il bénéficie d'une exposition sud offrant une luminosité exceptionnelle.  Situé au 4ème étage d'un immeuble récent. Entièrement rénové...
Par BEP NICE - Tel : 0493624716

### Location Appartement Saint-laurent-du-var

**28 m2**
**1 pièce**
**780€/mois**
**N° 18271068**
**04/04/2025**

SAINT LAURENT DU VAR  Studio meublé situé au 4ème étage d'un immeuble de standing à Saint-Laurent-du-Var.  Avec une vue partielle sur la mer, cet appartement entièrement rénové est agencé avec une entrée, un séjour, un coin cuisine équipée avec lave-linge, une salle de bain et des toilettes...
Par BEP NICE - Tel : 0493624716

### Location Appartement Nice

**13 m2**
**1 pièce**
**480€/mois**
**N° 18271067**
**04/04/2025**

NICE OUEST Arenas  Dans le quartier de l' Arenas, proche de l ' aéroport , du tramway et de tous les commerces , jolie chambre de 13m2 située au 5ème étage d' un immeuble avec ascenseur.  Elle dispose de rangements,d' un bureau et d' un accès à la terrasse. La cuisine et les sanitaires sont à...
Par BEP NICE - Tel : 0493624716

# L'IMMOBILIER ALPES MARITIMES 06

**Journal d'annonces immobilières gratuites http://www.repimmo.com du 27 avril 2025**

### Location Appartement Saint-laurent-du-var

**27 m2**
**1 pièce**
**780€/mois**
**N° 18271066**
**04/04/2025**

SAINT LAURENT DU VAR  Studio meublé exposé plein sud situé dans un immeuble de standing avec piscine à Saint-Laurent-du-Var, proche de toutes commodités et de tous commerces.  D'une surface de 27m², ce studio est agencé d'une entrée, d'un séjour, d'un coin cuisine équipée avec lave-linge, d'une...
Par BEP NICE - Tel : 0493624716

### Location Appartement Nice

**18 m2**
**1 pièce**
**500€/mois**
**N° 18271065**
**04/04/2025**

NICE  Chambre meublée situé dans un appartement en colocation au 2 eme étage d'un immeuble.  Elle est équipée avec un lit double, des rangements, et la climatisation réversible. Un balcon viens compléter ce bien.  Loyer : 500? charges comprises.  Dépôt de garantie : 1000? Référence de l'annonce...
Par BEP NICE - Tel : 0493624716

### Location Appartement Nice

**13 m2**
**1 pièce**
**500€/mois**
**N° 18271064**
**04/04/2025**

NICE  Chambre meublée situé dans un appartement en colocation au 2 eme étage d'un immeuble.  Elle est équipée avec un lit double, des rangements, et la climatisation réversible. Un balcon viens compléter ce bien.  Loyer : 500? charges comprises.  Dépôt de garantie : 1000? Référence de l'annonce...
Par BEP NICE - Tel : 0493624716

### Location Appartement Nice

**25 m2**
**1 pièce**
**800€/mois**
**N° 18271062**
**04/04/2025**

NICE CENTRE Dubouchage  Agréable logement situé en plein coeur du centre ville de Nice à proximité de l' avenue Jean médecin et de tous ses commerces.  Studio meublé situé au 1er étage d'un immeuble des années 1960. D' une superficie de 25 m²  il est composé d' une entrée, d' un séjour , d' un...
Par BEP NICE - Tel : 0493624716

### Location Appartement Nice

**21 m2**
**1 pièce**
**630€/mois**
**N° 18271061**
**04/04/2025**

NICE - Place Marshall  Studio meublé situé au 1er étage d?un immeuble à proximité de tous les commerces et commodités.  D?une surface de 21 m², cet appartement 1 pièce est agencé avec une entrée, un séjour avec accès à un balcon, un coin cuisine équipé avec lave-linge, une salle de douche et des...
Par BEP NICE - Tel : 0493624716

### Location Appartement Juan-les-pins

**36 m2**
**1 pièce**
**750€/mois**
**N° 18271052**
**04/04/2025**

JUAN LES PINS Secteur POINCARE  Spacieux Studio meublé de 36 m², exposé sud, terrasse ,parking en sous-sol pour petite citadine.  Situé dans un immeuble de standing au 6ème étage.  Il comprend une entrée, un séjour avec télévision, une cuisine indépendante équipée avec lave-linge, une salle de...
Par BEP ANTIBES - Tel : 0493349797

### Location Appartement Antibes

**20 m2**
**1 pièce**
**710€/mois**
**N° 18271050**
**04/04/2025**

ANTIBES  Studio meublé de 20m2 situé au dernier étage d'un immeuble avec ascenseur. Agencé avec une entrée, un séjour avec tv écran plat, coin cuisine équipée, salle d'eau et wc  Un balcon de 7m2 et piscine collectives complète ce bien ainsi qu'un parking privé. Double vitrage.  Loyer : 710?...
Par BEP ANTIBES - Tel : 0493349797

### Location Appartement Grasse

**42 m2**
**1 pièce**
**800€/mois**
**N° 18271051**
**04/04/2025**

Grasse ? Appartement T1  Appartement T1 situé à Grasse, dans une résidence calme et verdoyante. Idéalement placé, il se trouve à proximité du centre-ville, des commerces et de toutes les commodités.  Ce bien, récemment rafraîchi, se compose d?une pièce principale, d?une salle de douche avec WC,...
Par BEP ANTIBES - Tel : 0493349797

### Location Appartement Bocca

**30 m2**
**1 pièce**
**600€/mois**
**N° 18271049**
**04/04/2025**

CANNES LA BOCCA  Studio meublé situé dans une résidence calme à proximité de tous commerces et de toutes commodités. La résidence bénéficie d'un panorama exceptionnel sur les collines de Mandelieu et le massif de l'Estérel, et dispose d'un parc de 2 hectares avec piscine et boulodrome, créant un...
Par BEP ANTIBES - Tel : 0493349797

### Location Appartement Antibes

**25 m2**
**1 pièce**
**950€/mois**
**N° 18271047**
**04/04/2025**

ANTIBES ROSTAGNE  Studio situé  dans une résidence calme, à proximité immédiate de la gare de Juan-les-Pins et des arrêts de bus, et à 15 minutes à pied de la plage du Ponteil.  Il se compose d'une entrée menant à une belle pièce à vivre avec une cuisine ouverte entièrement aménagée et équipée, un...
Par BEP ANTIBES - Tel : 0493349797

### Location Appartement Saint-laurent-du-var

**28 m2**
**1 pièce**
**780€/mois**
**N° 18271046**
**04/04/2025**

SAINT LAURENT DU VAR  Studio meublé exposé plein sud situé dans un immeuble de standing avec piscine à Saint-Laurent-du-Var, proche de toutes commodités et de tous commerces.  D'une surface de 27m², ce studio est agencé d'une entrée, d'un séjour, d'un coin cuisine équipée avec lave-linge, d'une...
Par BEP ANTIBES - Tel : 0493349797

### Location Appartement Nice

**35 m2**
**1 pièce**
**720€/mois**
**N° 18270875**
**04/04/2025**

4 Rue Charles Baudelaire, proche du tram "Comte de Falicon" et des commerces. Spacieux studio de 36m² avec chambre de service,  en rez-de-chaussée et sous sol aménagée. Place de parking privative extérieure.  Disponible actuellement.  Les informations sur les risques auxquels ce bien est exposé...
Par LE CEDRE IMMO - Tel : 0617074840

### Location Appartement Cap-d'ail

**32 m2**
**1 pièce**
**1200€/mois**
**N° 18267905**
**03/04/2025**

Location en résidence secondaire, un an maximum. CAP D AIL  proche Monaco, 2 pièces meublé, dans une petite copropriété, vue mer, comprenant une pièce principale avec cuisine équipée, un coin salon, une salle d'eau avec cabine de douche et W.C, une chambre. Parquet au sol - climatisation. Proche...
Par PLATINIUM Real Estate - Tel : 492093929

## Locations maisons 2 pièces

### Location Maison Nice

**48 m2**
**2 pièces**
**1800€/mois**
**N° 18150420**
**10/02/2025**

NICE - Saint Pancrace  Maison 2 pièces meublée située à Saint Pancrace.  D'une surface de 48 m², elle est agencée avec une entrée donnant sur un séjour équipé d?un canapé, d?une télévision et de rangements, une cuisine ouverte, une chambre séparée lumineuse avec double vitrage, ainsi qu?une salle...
Par BEP NICE - Tel : 0493624716

## Locations maisons 3 pièces

### Location Maison Golfe-juan

**70 m2**
**3 pièces**
**1760€/mois**
**N° 18279329**
**08/04/2025**

GOLF JUAN  Découvrez cette villa jumelée de 70m²  sur 2 niveaux offrant une surface totale au sol de 133,73 m² avec le garage  située dans un quartier calme et résidentiel. À proximité, vous trouverez la plage à quelques minutes en voiture, idéale pour profiter du soleil et de la mer.  Le quartier...
Par BEP ANTIBES - Tel : 0493349797

## Locations maisons 4 pièces

### Location Maison Mouans-sartoux

**96 m2**
**4 pièces**
**1620€/mois**
**N° 18263645**
**01/04/2025**

MOUANS SARTOUX  Villa indépendante de 4 pièces  sur 2 niveaux, situé dans un cadre agréable, entre dynamisme urbain et tranquillité provençale.  D'une surface de 96 m², elle est agencée avec une entrée, un séjour et une cuisine équipée comprenant un four, un micro-ondes, une hotte, des plaques de...
Par BEP ANTIBES - Tel : 0493349797

# L'IMMOBILIER ALPES MARITIMES 06

**Journal d'annonces immobilières gratuites http://www.repimmo.com du 27 avril 2025**

### Location Maison Cap-d'ail

**131 m2**
**4 pièces**
**6950€/mois**
**N° 18191663**
**28/02/2025**

Située dans le domaine prisé "Le Signal", au calme absolu, vue mer panoramique, plein sud, belle villa meublée sur 2 étages, en parfait état comprenant: Au rez de jardin: Un hall, un WC indépendant, une cuisine équipée avec son coin repas, une buanderie, une salle à manger donnant sur une terrasse,...
Par PLATINIUM Real Estate - Tel : 492093929

## Locations maisons 5 pièces et +

### Location Maison Biot LES ISSARTS

**150 m2**
**5 pièces**
**5500€/mois**
**N° 18318477**
**26/04/2025**

Votre agence immobilière de Sophia-Antipolis vous propose au calme absolu, superbe villa rénovée sur une parcelle d'environ 6000 m² avec piscine et jacuzzi. La villa se compose d'un séjour avec cuisine ouverte, 4 chambres, 4 salles de bains, salle de sport. 6 places de parking Disponible de...
Par HOMEXA IMMOBILIER - Tel : 493001177

### Location Maison Biot VALLA©E VERTE

**170 m2**
**5 pièces**
**4365€/mois**
**N° 18281631**
**09/04/2025**

Superbe villa d'environ 170m² sur terrain plat d'env 2 000m2 avec piscine, au calme. Belle pièce à vivre, cuisine indépendante, 4 chambres, buanderie. Loyer 4 365.00 ? incluant l'entretien du jardin et la piscine. Provision de charges 535.00 ? incluant eau, électricité, internet et taxe sur les...
Par HOMEXA IMMOBILIER - Tel : 493001177

### Location Maison Antibes

**120 m2**
**5 pièces**
**850€/mois**
**N° 18277943**
**08/04/2025**

Bel maison de 5 pièces à ANTIBES. Il comporte 4 grandes chambres dont Deux avec placards, une cuisine moderne avec salle à manger, une buanderie, un palier, salle de bains, salle d'eau , toilettes, double vitrages, terrasse, jardin et un garage complète la maison. Pour plus d'informations,...
Annonce de particulier - Tel : voir site

### Location Maison Antibes SAINT JEAN

**200 m2**
**5 pièces**
**3500€/mois**
**N° 18271048**
**04/04/2025**

ANTIBES Cette superbe villa contemporaine neuve de 5 pièces se situe dans un quartier résidentiel calme et recherché. D'une superficie généreuse de 200 m², elle vous offre un cadre de vie exceptionnel, dès l'entrée, vous serez séduit par un agencement optimisé et lumineux. Le bien dispose de...
Par BEP ANTIBES - Tel : 0493349797

### Location Maison Eze

**321 m2**
**5 pièces**
**13000€/mois**
**N° 18263676**
**01/04/2025**

Magnifique villa individuelle de 321,4 m² située à Èze offre une vue panoramique à couper le souffle sur la mer Méditerranée. Composée de 5 pièces, dont 4 chambres spacieuses, cette propriété vous garantit un séjour confortable et luxueux. Chaque chambre bénéficie d'une luminosité naturelle...
Par MENDES Immobilier - Tel : 0983886560

### Location Maison Vallauris RIQUEBONNE

**160 m2**
**5 pièces**
**2800€/mois**
**N° 18191658**
**28/02/2025**

Location maison Vallauris : Votre agence immobilière de Sophia-Antipolis vous propose cette jolie maison au calme, elle se compose d'un séjour avec cheminée, une cuisine moderne, 3 chambres, quatre salles de bains, une mezzanine, garage et cave Jardin env 1 000m2 Disponible de suite Honoraires...
Par HOMEXA IMMOBILIER - Tel : 493001177

### Location Maison Biot

**150 m2**
**5 pièces**
**3250€/mois**
**N° 18134294**
**03/02/2025**

Location appartement/villa La vallée verte : Votre agence immobilière de Sophia-Antipolis vous propose ce superbe appartement/villa qui se compose d'un séjour climatisé avec poêle à bois ouvrant sur la terrasse et le jardin avec piscine individuelle, une cuisine équipée, quatre chambres, deux...
Par HOMEXA IMMOBILIER - Tel : 493001177

### Location Maison Vallauris

**250 m2**
**5 pièces**
**4500€/mois**
**N° 18104398**
**21/01/2025**

VALLAURIS Charmante maison neuve entièrement meublée de 5 pièces, réparties sur 250 m² avec jardin de 1500m² avec une piscine à débordement, une terrasse avec jacuzzi Elle est agencée avec un séjour spacieux de 70 m², une cuisine aménagée et équipée, 4 chambres, 2 salles de bains, 1 salle de...
Par BEP ANTIBES - Tel : 0493349797

### Location Maison Peille SAINT MARTIN DE PEILLE

**169 m2**
**6 pièces**
**3500€/mois**
**N° 18283248**
**10/04/2025**

L'agence Mendes Immobilier vous propose une charmante maison familiale située au calme dans le secteur de Saint-Martin-de-Peille, à seulement 15 minutes de Monaco. Cette propriété spacieuse offre un grand terrain agrémenté de plusieurs jardins, un terrain de jeux, une piscine et un trampoline,...
Par MENDES Immobilier - Tel : 0983886560

### Location Maison Antibes CONSTANCE

**150 m2**
**6 pièces**
**2960€/mois**
**N° 18222309**
**14/03/2025**

ANTIBES - Constance Située dans le quartier très recherché de Constance à Antibes cette agréable villa offre un cadre de vie idéal à proximité immédiate de toutes les commodités des écoles et des principaux axes routiers tout en bénéficiant d'un environnement calme et privilégié. D'une superficie...
Par BEP ANTIBES - Tel : 0493349797

### Location Maison Opio

**160 m2**
**7 pièces**
**3100€/mois**
**N° 18228662**
**17/03/2025**

OPIO Magnifique villa meublée de 160 m², louée pour une durée inférieure à 6 mois, offrant de beaux volumes et des prestations de qualité. Exposée plein sud et bénéficiant d?une vue dégagée, cette maison de 7 pièces se compose d?un vaste séjour lumineux avec cheminée et télévision, d?une cuisine...
Par BEP ANTIBES - Tel : 0493349797

### Location Maison Gaude

**279 m2**
**9 pièces**
**3200€/mois**
**N° 18313016**
**24/04/2025**

Située dans un cadre calme et agréable, cette vaste maison de 280 m² est idéale pour une grande famille . A l'étage supérieur, elle offre une entrée, une cuisine équipée, une salle à manger lumineuse et un grand séjour. Vous trouverez une chambre avec salle d'eau et double WC. Ainsi qu'un accès au...
Par Agence ERA MARESOL IMMOBILIER - Tel : 0483661224

## Locations autres

### Location Parking Nice

**121€/mois**
**N° 18309870**
**23/04/2025**

Nice EST - 23 Rue du Colonel Gassin garage à louer en sous sol. Disponible de suite
Par CABINET BORNE & DELAUNAY - Tel : 0493622666

### Location Bureau Nice

**93 m2**
**20460€/an**
**N° 18303214**
**19/04/2025**

Le cabinet Locopro Entreprises vous propose à la location un bureau de 58 m², situé au 2e étage de l'immeuble implanté sur le Boulevard René Cassin - Nice. Le local bénéficie d'un agencement fonctionnel, avec plusieurs espaces délimités, une belle luminosité naturelle, ainsi qu'un système de...
Par LOCOPRO - Tel : 0493646464

### Location Local commercial Antibes

**57 m2**
**16200€/an**
**N° 18300932**
**18/04/2025**

Le CABINET LOCOPRO vous propose à la location un local commercial idéalement situé à Antibes. D'une superficie de 57 m², ce bien est situé sur l'avenue des Frères Roustan à Antibes. Un emplacement offrant une excellente visibilité grâce à sa façade de 8 mètres et un accès facile.Caractéristiques : ...
Par LOCOPRO - Tel : 0493646464

### Location Parking Nice

**1 pièce**
**125€/mois**
**N° 18299064**
**17/04/2025**

Garage fermé en sous sol 17 rue Frederic Passy, proche le boulevard grosso Disponible le 14 Mai prochain. Les infos sur les risques auxquels ce bien est exposé sont disponible sur le site :
Par LE CEDRE IMMO - Tel : 0617074840

### Location Local commercial Bocca

**101 m2**
**30000€/an**
**N° 18296421**
**16/04/2025**

Le cabinet LOCOPRO vous propose un local commercial situé sur un emplacement stratégique Avenue Francis Tonner, Cannes La Bocca.Caractéristiques - Surface : 101 m² - Extraction : OUI - Forte affluence : Passage piéton et véhicules élevé - Proche : Mairie Annexe, commerces, transportsConditions...
Par LOCOPRO - Tel : 0493646464

# L'IMMOBILIER ALPES MARITIMES 06

**Journal d'annonces immobilières gratuites http://www.repimmo.com du 27 avril 2025**

### Location Parking Antibes

**15 m2**
**110€/mois**
**Hono. : 110€**
**N° 18296218**
**16/04/2025**

Antibes Centre, à deux pas de la place de Gaulle à pieds, dans immeuble récent. Garage au
4e sous-sol.
Par PORTIER IMMOBILIER - Tel : 0493344222

### Location Parking Cap-d'ail SAINT ANTOINE

**10 m2**
**160€/mois**
**N° 18293923**
**15/04/2025**

Dans l'immeuble récent a la frontiere de Monaco un emplacement de parking intérieur  Honoraires : 10% du loyer annuel HT + TVA 20%  Provision sur charges récupérables 10 ?/mois - Honoraires locataire : constitution du dossier, visite, rédaction du contrat 244,80 ? TTC - Dépôt de garantie 340 ? -...
Par MENDES Immobilier - Tel : 0983886560

### Location Bureau Nice

**403 m2**
**117516€/an**
**N° 18288469**
**12/04/2025**

À LOUER - BUREAUX 403 M² EN RDC - NICE MÉRIDIALe cabinet Locopro Entreprises vous propose à la location des bureaux de 403 m² en rez-de-chaussée, idéalement situés au coeur de Nice Méridia, la technopole urbaine de référence dédiée à l'innovation et aux nouvelles technologies. Cet écosystème...
Par LOCOPRO - Tel : 0493646464

### Location Parking Nice CESSOLE

**150€/mois**
**N° 18279341**
**08/04/2025**

Location d'un vaste parking aux normes PMR à Nice avenue Clément Ader dans immeuble neuf livré en 2025 au 2ème sous-sol. Loyer 150 ? charges comprises + 500 ? de dépôt de garantie. Honoraires de location charges locataire 180 ? TTC
Par Agence DIRE Immobilier - Tel : 493851606

### Location Parking Nice

**145€/mois**
**N° 18273545**
**05/04/2025**

Proche de le liberation et du centre ville, 20 bis rue Marceau, Garage fermé en 1er étage.  Disponible le 02 mai 2025  « les informations sur les risques auxquels ce bien est exposé sont disponibles sur le site Géorisques :  ».
Par LE CEDRE IMMO - Tel : 0617074840

### Location Bureau Nice

**213 m2**
**44940€/an**
**N° 18272898**
**05/04/2025**

Le cabinet Locopro vous propose une surface de 214 m2 de bureau à la location, au deuxième étage d'un immeuble mixte de Nice Saint-Isidore. Cette surface bénéficie en plus d'une terrasse privative entourant la surface de bureau. La surface de bureau est traversante. L'immeuble se situe à proximité...
Par LOCOPRO - Tel : 0493646464

### Location Parking Cagnes-sur-mer

**2 m2**
**84€/mois**
**N° 18270566**
**04/04/2025**

Cagnes-sur-Mer, à 15 minutes des axes autoroutiers et accessible depuis Nice, Antibes, Cannes, Autobox Self stockage solutionne la problématique du stockage pour les particuliers comme pour les entreprises quelle que soit la durée. Un véritable service de proximité avec la possibilité de réserver...
Par COSTOCKAGE - Tel : 0189719544

### Location Parking Nice

**2 m2**
**131€/mois**
**N° 18270560**
**04/04/2025**

NOUS AVONS DIFFERENT TAILLE DE BOX DE 1M2 JUSQ'A 25M2  Les boxes de 1m2 sont des petits boxes en hauteur inacessible de plein pied type "cabine d'avion" .  Vérifiez les disponibilités au 07 56 79 82 77 Mots clés: location box Nice, boxe 06 boxes à louer Nice, self stockage Nice, location box...
Par COSTOCKAGE - Tel : 0189719544

### Location Parking Nice

**1 m2**
**52€/mois**
**N° 18270555**
**04/04/2025**

NOUS AVONS DIFFERENT TAILLE DE BOX DE 1M2 JUSQ'A 25M2  Les boxes de 1m2 sont des petits boxes en hauteur inacessible de plein pied type "cabine d'avion" .  Vérifiez les disponibilités au 07 56 79 82 77 Mots clés: location box Nice, boxe 06 boxes à louer Nice, self stockage Nice, location box...
Par COSTOCKAGE - Tel : 0189719544

### Location Local commercial Bocca

**140 m2**
**60000€/an**
**N° 18266828**
**03/04/2025**

À louer, local commercial de 140m², idéalement situé sur l'avenue Francis Tonner à Cannes La Bocca. Ce local bénéficie d'une façade de 10 mètres linéaires, offrant une excellente visibilité et un fort passage.Caractéristiques :Superficie : 140m²Emplacement stratégique sur un axe très...
Par LOCOPRO - Tel : 0493646464

### Location Bureau Nice

**75 m2**
**17772€/an**
**N° 18264704**
**02/04/2025**

Le cabinet LOCOPRO ENTREPRISES vous propose un bureau de 75 m² à la location, situé au 6e étage de l'immeuble NICE PREMIER, en plein coeur du quartier d'affaires de l'Arénas.Cet espace, lumineux et bien agencé, offre un cadre de travail agréable et fonctionnel. De plus, un lot adjacent de 60 m² est...
Par LOCOPRO - Tel : 0493646464

### Location Parking Nice

**165€/mois**
**N° 18263017**
**01/04/2025**

GAMBETTA / TZAREWITCH  A LOUER GARAGE EN 2E SOUS SOL D'UNE RÉSIDENCE SÉCURISE . DISPONIBLE LE 12/12/24 Merci de prendre contact avec Gwenaëlle au 06.30.72.00.25 ou
Par CABINET BORNE & DELAUNAY - Tel : 0493622666

### Location Commerce Nice

**800 m2**
**180000€/an**
**N° 18257147**
**29/03/2025**

LOCOPRO Entreprises vous propose à la location un local d'activité d'environ 800 m², implanté sur un terrain clos et privatif de 2 800 m².Ce bien se compose d'une partie bureaux avec WC et douche, ainsi que de trois entrepôts indépendants de 100 m² chacun, offrant de multiples possibilités...
Par LOCOPRO - Tel : 0493646464

### Location Commerce Carros

**1110 m2**
**84000€/an**
**N° 18257146**
**29/03/2025**

Le cabinet LOCOPRO, vous propose à la location un local local d'activité d'environ 1 110m2 reparti comme ce qui suit : - 665m2 au sol, dont environ 220m2 avec une hauteur sous plafonds comprise entre 7M50 et 8M50 - 445m2 de mezzanine avec dalle béton pouvant offrir une superficie de bureaux ou de...
Par LOCOPRO - Tel : 0493646464

### Location Parking Nice

**140€/mois**
**N° 18256885**
**29/03/2025**

NICE CIMIEZ / AV DE FLIREY garage en sous sol à louer dans résidence sécurisée disponible de suite
Par CABINET BORNE & DELAUNAY - Tel : 0493622666

### Location Parking Nice

**120€/mois**
**N° 18256886**
**29/03/2025**

Nice Ouest Corniche Fleurie/ av Louis Capatti - Nice Bay - , a louer garage en sous sol à louer dans résidence sécurisée. Disponible de Suite.
Par CABINET BORNE & DELAUNAY - Tel : 0493622666

### Location Parking Nice SAINT ISIDORE

**20 m2**
**120€/mois**
**N° 18255085**
**28/03/2025**

Saint Isidore - Location parking : 11 Chemin des Serres: Dans une résidence récente et sécurisée, très grand parking en sous sol, accessible par monte charge.  Libre Immédiatement.  Loyer: 120? Honoraires: 120? Dépôt de garantie : 120? Les informations sur les risques auxquels ce bien est exposé...
Par Privilege - Tel : 493983080

### Location Bureau Nice

**210 m2**
**32400€/an**
**N° 18248478**
**26/03/2025**

Locopro Entreprises vous propose à la location un bureau climatisé d'une superficie totale de 210 m², situé au 2eme étage d'un immeuble implanté sur l'avenue Pierre Isnard - Nice Ouest.Un espace de travail fonctionnel et confortableSuperficie : 210 m² offrant de nombreuses possibilités...
Par LOCOPRO - Tel : 0493646464

### Location Local commercial Nice

**178 m2**
**45600€/an**
**N° 18245965**
**25/03/2025**

Locopro Entreprises vous propose à la location un local commercial idéalement situé en plein coeur du centre-ville de Nice, à proximité immédiate de Jean Médecin.Caractéristiques du bien : - Surface totale : 178 m² - Hauteur sous plafond : Spacieuse et agréable, offrant un beau volume - Possibilité...
Par LOCOPRO - Tel : 0493646464

# L'IMMOBILIER ALPES MARITIMES 06

**Journal d'annonces immobilières gratuites http://www.repimmo.com du 27 avril 2025**

### Location Parking Nice

**150€/mois**
**N° 18245935**
**25/03/2025**

A LOUER dans la Résidence de la Corniche Fleurie au 51 av de la corniche fleurie bat LA ROSERAIE, place de parking intérieur, libre immédiatement.
Par CABINET BORNE & DELAUNAY - Tel : 0493622666

### Location Parking Nice

**14 m2**
**184€/mois**
**N° 18235000**
**20/03/2025**

NICE CENTRE PIETONNE PROMENADE - 6 RUE MASSENET, à louer BOX fermé sécurisé. Conviendrait à automobile ou 2 motos. Porte séquentielle à ouverture télécommandée. Box éclairé. niveau - 3 - Dimensions passage: largueur 277 cm x hauteur 187 cm x longueur 522 cm. ATTENTION l'accès aux niveaux...
Par GLOBALGEST - Tel : 0699370810

### Location Bureau Cagnes-sur-mer

**20 m2**
**7188€/an**
**N° 18233657**
**19/03/2025**

A LOUER - Au coeur du centre-ville de Cagnes-sur-Mer, sur rue passante, au 1er étage d'une résidence avec ascenseur, local professionnel d'environ 20 m² au sein d'un ensemble de 3 bureaux privés pour activité paramédicale privilégiée (activités déjà en place : orthopédiste et psychologue de la...
Par Agence ERA MARESOL IMMOBILIER - Tel : 0483661224

### Location Commerce Valbonne

**2352 m2**
**341040€/an**
**N° 18232866**
**19/03/2025**

À LOUER - BÂTIMENT INDÉPENDANT SUR SITE CLOSLe cabinet LOCOPRO vous propose à la location un bâtiment rare et indépendant, implanté sur un site clos, offrant des espaces fonctionnels et polyvalents :Rez-de-chaussée : Surface d'environ 1 558 m² (capacité de la dalle : 500 kg/m²), hauteur sous...
Par LOCOPRO - Tel : 0493646464

### Location Commerce Antibes

**857 m2**
**102840€/an**
**N° 18232865**
**19/03/2025**

Le cabinet Locopro vous propose EN EXCLUSIVITE à la location un local d'activité d'environ 857 m², idéalement situé dans la Zone Industrielle des 3 MOULINS à ANTIBES. Les locaux sont répartis comme suit :Au rez-de-chaussée (RDC) : - Une surface de stockage d'environ 628,10 m², avec une hauteur sous...
Par LOCOPRO - Tel : 0493646464

### Location Commerce Nice RIQUIER

**222 m2**
**6990€/an**
**N° 18230673**
**18/03/2025**

Nice Riquier / Boulevard Delfino : Proche de Carrefour TNL, local commercial d'environ 220m2 en rez-de-chaussée avec vitrine de 4m environ, composé d'une grande pièce principale, d'un bureau, et d'un WC indépendant avec douche et lave-main. belle hauteur sous plafond (environ 4m). 2 stationnements...
Par Privilege - Tel : 493983080

### Location Local commercial Nice

**36 m2**
**10800€/an**
**N° 18230526**
**18/03/2025**

OREA COMMERCES VOUS PRESENTE : La location d'un local commercial d'une surface totale d'environ 36 m², situé entre le secteur d'Acropolis et Carrefour TNL à Nice. Tous commerces possible sauf nuisances olfactives ou sonores pour l'ensemble immobilier. Arrêt de tramway à 10m. Conditions de prise à...
Par LE CEDRE IMMO - Tel : 0769698230

### Location Bureau Villeneuve-loubet

**400 m2**
**70008€/an**
**N° 18230015**
**18/03/2025**

À LOUER - BUREAUX 400 m² - VILLENEUVE-LOUBET - PROXIMITÉ RN7Découvrez ces bureaux en parfait état, offrant une surface de 400 m² au R+2 d'un immeuble central, idéalement situé à Villeneuve-Loubet, à proximité immédiate de la RN7.Des bureaux clés en main, prêts à l'emploiAménagements de qualité :...
Par LOCOPRO - Tel : 0493646464

### Location Commerce Nice

**350 m2**
**102000€/an**
**N° 18225382**
**15/03/2025**

Le cabinet LOCOPRO propose à la location un local d'activité de 350 m², implanté sur un terrain entièrement clos de 1 000 m².Caractéristiques du local :Accès poids lourdsHauteur sous plafond comprise entre 5 et 7 mètresPrésence de bureaux et sanitairesAire de lavage sur siteOption supplémentaire :...
Par LOCOPRO - Tel : 0493646464

### Location Bureau Sophia-antipolis

**485 m2**
**43656€/an**
**N° 18221892**
**14/03/2025**

Le cabinet LOCOPRO ENTREPRISES vous propose à la location des bureaux situés à l'étage d'un immeuble tertiaire situé au chemin de Puissanton à proximité du chemin de St Bernard et de ses commodités. Ce plateau de 485m² actuellement cloisonné et équipé vous offre une solution économique pour vous...
Par LOCOPRO - Tel : 0493646464

### Location Commerce Mougins

**612 m2**
**79560€/an**
**N° 18217135**
**12/03/2025**

Le cabinet LOCOPRO vous propose, un local d'activité d'environ 612m2 situé à Mougins.Le local propose une hauteur sous plafond d'environ 6M. Présence d'une porte sectionnelle de dimensions 3M10 de large par 4M20 de haut. 2 accès piétons par porte vitré. 6 places de parking en façade. Accès PL.
Par LOCOPRO - Tel : 0493646464

### Location Bureau Cannet

**36 m2**
**6600€/an**
**N° 18214953**
**11/03/2025**

Le cabinet LOCOPRO vous propose à la location, des bureaux d'une surface de 36m2 situés au 2ème étage, sur l'avenue du Campon, idéalement placés à proximité de l'échangeur de l'autoroute A8.Position géographique stratégique au croisement des 4 directions (Cannes, pénétrante Cannes-Grasse, direction...
Par LOCOPRO - Tel : 0493646464

### Location Commerce Saint-laurent-du-var

**15 m2**
**2400€/mois**
**N° 18202292**
**06/03/2025**

Le cabinet LOCOPRO vous propose à la location un box de stockage d'environ 16 m², situé en sous-sol dans la zone industrielle de Saint-Laurent-du-Var.L'accès se fait par une rampe dont la hauteur est limitée à 2,10 mètres. Le box est équipé d'un volet roulant métallique.Pour toute information ou...
Par LOCOPRO - Tel : 0493646464

### Location Commerce Vence

**496 m2**
**66000€/an**
**N° 18193697**
**01/03/2025**

Le cabinet Locopro vous propose à la location un local d'activité offrant de belles prestations, réparti comme suit :296 m² au sol avec une hauteur sous plafond variant entre 7,95 m et 5,45 m.200 m² de mezzanine (charge admissible : 350 kg/m²), intégrant un espace bureau et une cuisine...
Par LOCOPRO - Tel : 0493646464

### Location Bureau Nice

**105 m2**
**26796€/an**
**N° 18183719**
**01/03/2025**

OREA COMMERCES VOUS PRESENTE : La location de bureaux d'une surface totale d'environ 105 m² situé dans un immeuble tertiaire, en excellent état, à Nice Ouest, quartier d'affaires de l'ARENAS. Proximité immédiate des axes autoroutiers. Ce bien comprend une entrée avec espace d'accueil, 3 grands...
Par LE CEDRE IMMO - Tel : 0769698230

### Location Commerce Nice

**400€/mois**
**N° 18191666**
**28/02/2025**

A LOUER : Licence IV 4 - Grande Licence Débit de boissons Licence de 4ème catégorie disponible immédiatement sur la commune de NICE. Durée et conditions de location à définir. 400 euros HT par mois. Honoraires : 400 euros HT Dépôt de garantie : 480?. Les informations sur les risques auxquels ce...
Par Privilege - Tel : 493983080