L'IMMOBILIER ISERE 38

Journal d'annonces immobilières gratuites http://www.repimmo.com du 27 avril 2025

Retrouvez nos 400.000 annonces immobilières sur le site http://www.repimmo.com

Ventes appartements 1 pièce

Vente Appartement Grenoble

24 m2
1 pièce
90123€
N° 18314998
25/04/2025

Vous souhaitez investir dans l'immobilier locatif sans avoir à vous soucier de la gestion ? Ce bien en Résidence Affaires destiné uniquement à l'investissement, vous permet de profiter de revenus locatifs peu fiscalisés tout en vous constituant un patrimoine immobilier. - 6.4% de rendement...
Par CRA©ATION ET DA©VELOPPEMENT DE PATRIMOINE - Tel : 0250503040

Vente Appartement Grenoble AMPERE

17 m2
1 pièce
360€
N° 18313778
24/04/2025

Fiche Id-REP15903g : location Grenoble, secteur Ampere, T1 balcon d'environ 17.46 m2 comprenant 1 piece(s) + Balcon de 2 m2 - Construction 2000 Beton - Equipements annexes : balcon - digicode - double vitrage - ascenseur - - chauffage : Electrique - A louer 360 Euros c.c./mois dont...
Par RESEAU IMMO-DIFFUSION - Tel : 0974531381

Vente Appartement Alpe-d'huez

24 m2
1 pièce
160000€
N° 18304054
19/04/2025

Fiche Id-REP168648 : L alpe d'huez, T1 d'environ 24 m2 comprenant 1 piece(s) - Construction 0 - Classe Energie G : 595 kWh.m2.an - (DPE ancienne version) - Plus d'informations disponibles sur demande... - Mentions légales : Proposé à la vente à 160000 Euros (honoraires à la charge du vendeur) -...
Par RESEAU IMMO-DIFFUSION - Tel : 0974531381

Vente Appartement Tullins Tullins

20 m2
1 pièce
36000€
N° 18299887
17/04/2025

Centre village - à proximité d'un parking communal gratuit, dans une rue piétonne Au 1er étage d'une petite copropriété Appartement 1 pièce de 15,7 m² loi Carrez (20 m² avec la mezzanine) Très bon état général Pièce principale avec Cuisine aménagée Grande Salle de bains avec WC et fenêtre ...
Par PROX'IMMO - Tel : 0476659422

Vente Appartement Voiron Voiron

32 m2
1 pièce
92000€
N° 18299880
17/04/2025

Au sein d'une copropriété sécurisée L'Emeraude, Boulevard de la République Au 4ème étage avec ascenseur Un appartement de type 1 de 32 m² avec terrasse de 5,6 m² et composé : Hall d'entrée - Pièce principale avec espace cuisine ? Salle de bains ? WC séparé En annexe : une Cave et un Garage
Par PROX'IMMO - Tel : 0476659422

Vente Appartement Saint-martin-d'heres

23 m2
1 pièce
72000€
N° 18297080
16/04/2025

Grand studio tout équipé (actuellement loué), idéalement positionné près du CAMPUS, situé dans une résidence sécurisée offrant un espace de stationnement et des espaces verts. Les charges comprennent l'eau, l'électricité, internet et le chauffage. Votre Agent Commercial Rémy MANAS (RSAC de...
Par CITY IMMOBILIER - Tel : 0607446771

Vente Appartement Saint-martin-d'heres

14 m2
1 pièce
59000€
N° 18284787
11/04/2025

Studio tout équipé, idéalement positionné près du CAMPUS, situé dans une résidence sécurisée offrant un espace de stationnement et des espaces verts. Les charges comprennent l'eau, l'électricité, internet et le chauffage. Votre Agent Commercial Rémy MANAS (RSAC de Grenoble n°979967635). Les...
Par CITY IMMOBILIER - Tel : 0607446771

Vente Appartement Grenoble

20 m2
1 pièce
90540€
N° 18229854
18/03/2025

Construite en 2012, la residence moderne est situee entre le centre-ville de Grenoble et la presqu'ile scientifique qui regroupe de nombreuses entreprises, ecoles et laboratoires de recherche specialises dans les micro et nanotechnologies. Elle est composee de 162 appartements allant du T1 de 16 m2...
Par LE REVENU PIERRE - Tel : 0660914440

Vente Appartement Grenoble

18 m2
1 pièce
89511€
N° 18202907
06/03/2025

Vous souhaitez investir dans l'immobilier locatif sans avoir à vous soucier de la gestion ? Ce bien en Résidence Etudiante destiné uniquement à l'investissement, vous permet de profiter de revenus locatifs peu fiscalisés tout en vous constituant un patrimoine immobilier. - 4.5% de rendement...
Par CRA©ATION ET DA©VELOPPEMENT DE PATRIMOINE - Tel : 0250503040

Vente Appartement Vaulnaveys-le-haut

19 m2
1 pièce
55000€
N° 18130542
01/02/2025

VAULNAVEYS-LE-HAUT - Au calme, entre Grenoble et CHAMROUSSE Dans un ancien Hôtel, à proximité du golf d'Uriage et à 15 minutes de la station de CHAMROUSSE, agréable studio de 19.4m2 en dernier étage d'une petite copropriété à taille humaine avec kitchenette aménagée, salle d'eau avec WC. Idéal pour...
Par GERIMM - Tel : 0614632399

Vente Appartement Grenoble Grenoble

16 m2
1 pièce
59000€
N° 18104406
21/01/2025

A SAISIR - GRENOBLE Centre, Quartier de l'Aigle, Avenue de Vizille studio de 19 m² utiles + balcon, au 1er étage et sur cour au calme. L'appartement se compose d'une pièce de vie avec coin cuisine de 12 m², ouvrant sur un agréable petit balcon, d'un couchage double en mezzanine, d'une salle de...
Par Agence ACTION IMMOBILIER - Tel : 0476480071

Vente Appartement Grenoble

30 m2
1 pièce
75000€
N° 18081933
11/01/2025

Appartement de type 1 Pièce + cuisine de 30.38 m² au 6ème étage avec ascenseur d'une belle copropriété bien entretenue. L'appartement est composé d'une pièce principale donnant sur un grand balcon couvert, d'une cuisine séparée et aménagée donnant sur le balcon, d'une entrée avec rangements, d''une...
Par GERIMM - Tel : 0658189543

Vente Appartement Huez

28 m2
1 pièce
225750€
N° 18057135
01/01/2025

38750 - ALPE D'HUEZ - **À vendre : Charmant studio de 28 m² avec terrasse, idéalement situé près des pistes !** Découvrez ce joli studio lumineux et chaleureux, avec un coin nuit cosy dans une petite copropriété rénovée avec soin et sécurisée. Bien agencé, avec un espace de vie agréable donnant...
Par 3G IMMO-CONSULTANT - Tel : 0659886768

Vente Appartement Saint-martin-d'heres

18 m2
1 pièce
87500€
N° 17966747
27/11/2024

IDEAL INVESTISSEUR: Superbe T1 (studio) en Rez de Jardin sur la commune de Saint Martin D'hères, proche bus et université. Venez découvrir ce super T1 de plus de 18 m2 avec rez-de-jardin entièrement refais. Offrant lumière et beau volume, il pourra être facilement agencé à votre convenance. La...
Par GERIMM - Tel : 0627012608

Ventes appartements 2 pièces

Vente Appartement Auris

45 m2
2 pièces
130521€
N° 18315012
25/04/2025

Vous souhaitez investir dans l'immobilier locatif sans avoir à vous soucier de la gestion ? Ce bien en Résidence Tourisme destiné uniquement à l'investissement, vous permet de profiter de revenus locatifs peu fiscalisés tout en vous constituant un patrimoine immobilier. - 5.8% de rendement...
Par CRA©ATION ET DA©VELOPPEMENT DE PATRIMOINE - Tel : 0250503040

Vente Appartement Grenoble

34 m2
2 pièces
108000€
N° 18310770
23/04/2025

A vendre appartement 2 pièces, superficie de 34 m², 5 -ème et dernier étage, idéal investisseur, primo-accédants à Grenoble 38000, à L'ILE VERTE dans un quartier résidentiel où les biens sont recherchés à la vente ou à la location, endroit paisible et très apprécié de par sa situation à proximité...
Par RESEAU EV IMMOBILIER - Tel : 0668196775

L'IMMOBILIER ISERE 38

Journal d'annonces immobilières gratuites http://www.repimmo.com du 27 avril 2025

Vente Appartement Voiron Voiron

38 m2
2 pièces
132000€
N° 18299881
17/04/2025

EXCLUSIVITE -VOIRON Centre ville - 4 Rue du père Louvat - Dans un petit immeuble de 2021 aux normes RT2012 (6 logements) . Appartement T2 d'environ 38,5m² + Balcon de 3,4m² au 2ème étage sans ascenseur et composé de cuisine équipée ouverte sur séjour , dégagement , salle d'eau avec WC , Chambre...
Par PROX'IMMO - Tel : 0476064745

Vente Appartement Bilieu PALADRU

37 m2
2 pièces
98000€
N° 18299877
17/04/2025

Exclusivité, Proximmo, Un joli appartement T2 avec balcon d'environ 37.2 m² habitable Au deuxième étage sans ascenseur. Il est composé d'un, hall d'entrée, une cuisine ouverte sur salon donnant sur le balcon, un coin bureau, une chambre et une salle de bain . Idéal pour un investissement ou pour...
Par PROX'IMMO - Tel : 0476064745

Vente Appartement Grenoble QUARTIER DES ALPINS

46 m2
2 pièces
185900€
N° 18299274
17/04/2025

Fiche Id-REP173914 : Grenoble, secteur Quartier des alpins, T2 sans vis ?vis d'environ 46 m2 comprenant 2 piece(s) dont 1 chambre(s) + Loggia de 8 m2 - Vue : Jardin - Construction Architecte - Equipements annexes : loggia - digicode - double vitrage - ascenseur - cellier - - chauffage :...
Par RESEAU IMMO-DIFFUSION - Tel : 0974531381

Vente Appartement Seyssuel

40 m2
2 pièces
166000€
N° 18298992
17/04/2025

La Team MAUGÉ vous propose en EXCLUSIVITÉ : Sur la commune prisée de Seyssuel, venez découvrir la résidence "Le COMPENDIUM" et ce très bel appartement T2 au 1er étage sur 2 avec loggia, au c?ur de cette copropriété à taille humaine de 12 logements seulement. Frais de notaire réduits, éligible...
Par ELODIE ET MAXIME MAUGE IMMOBILIER - Tel : 0645903088

Vente Appartement Autrans

26 m2
2 pièces
99000€
N° 18297051
16/04/2025

Venez visiter ce petit appartement à Autrans, composé d'une entrée cabine, une pièce de vie, une chambre, une salle de bains et WC. Un casier à ski et une place de parking complètent ce bien. Les atouts : tout proche du centre du village et appartement en rez de jardin avec petite terrasse très...
Par L'ATELIER DE L'IMMO - Tel : 0682006625

Vente Appartement Saint-martin-d'heres

41 m2
2 pièces
110000€
N° 18278711
08/04/2025

Votre agence 123webimmo l'immobilier au meilleur prix vous présente : Résidence 'Les Libellules', copropriété recherchée pour son calme et son environnement, venez visiter ce T2 de 41 m² offrant une cuisien équipée, un séjour avec balcon donnant sur des espaces verts, une chambre, une salle de...
Par MF IMMO CONSEIL - Tel : 0676481013

Vente Appartement Villard-bonnot

49 m2
2 pièces
210000€
N° 18270025
04/04/2025

Coup de c?ur assuré pour ce T2 situé dans une petite résidence de 2022 idéalement situé proche de toutes les commodités. Belle pièce de vie profitant d'une terrasse sans vis-à-vis. Normes PMR. Vendu avec garage en sous-sol. Les informations sur les risques auxquels ce bien est exposé sont...
Par CITY IMMOBILIER - Tel : 0476726036

Vente Appartement Vienne

49 m2
2 pièces
219000€
N° 18266773
03/04/2025

La Team MAUGÉ vous propose : À 15min seulement de la gare de Vienne, sur la commune prisée de Seyssuel, venez découvrir ce très jolis appartement T2 de 49m². Vous pourrez profiter d'un extérieur (terrasse ou jardin) avec possibilité d'acquérir un stationnement. Située à Seyssuel, cette résidence...
Par ELODIE ET MAXIME MAUGE IMMOBILIER - Tel : 0645903088

Vente Appartement Villefontaine

52 m2
2 pièces
106000€
N° 18229958
22/03/2025

VILLEFONTAINE 14, esplanade de la Pinède 52,90 m² + balcon 4,70 m² Appartement T2 au rez-de-chaussée bénéficiant d'une orientation Sud-Est. Idéalement situé proche des commerces et du centre-ville. Comprend un hall d'entrée une belle pièce à vivre de 26 m² avec coin cuisine, cellier, 1 chambre de...
Par SEMCODA VENTE DE PATRIMOINE - Tel : 0761756420

Vente Appartement Pont-eveque

58 m2
2 pièces
139500€
N° 18235397
20/03/2025

La Team MAUGÉ vous propose cet appartement chaleureux de 1 chambre situé à Pont Évêque à 2 min à pied des commerces et des écoles au sein d'une petite copropriété à taille humaine fermée par portail motorisé. Vous apprécierez son joli balcon exposé plein Ouest et la luminosité de cet appartement. ...
Par ELODIE ET MAXIME MAUGE IMMOBILIER - Tel : 0629024662

Vente Appartement Grenoble Grenoble

48 m2
2 pièces
210000€
N° 18195438
06/03/2025

GRENOBLE, le CONNESTABLE, très bel appartement de type 2 de 50 m², au 5eme étage, en exposition nord/ouest avec loggia d'environ 14m², composé d'une entrée avec placard, cuisine intégrée avec son électroménager, un séjour de plus de 22m², une chambre avec placard double, salle de bains. Aucun...
Par Agence ACTION IMMOBILIER - Tel : 0476480071

Vente Appartement Jardin

50 m2
2 pièces
179000€
N° 18189837
27/02/2025

Fiche Id-REP168602 : Jardin, T2 d'environ 50 m2 comprenant 2 piece(s) dont 1 chambre(s) + Terrasse de 14 m2 - - Equipements annexes : terrasse - double vitrage - - chauffage : Aucun - Plus d'informations disponibles sur demande... - Mentions légales : Proposé à la vente à 179000 Euros...
Par RESEAU IMMO-DIFFUSION - Tel : 0974531381

Vente Appartement Grenoble

60 m2
2 pièces
90000€
N° 18171265
19/02/2025

9 D place St Bruno Grenoble - T2 à rénover de 60 m² situé au 5ème étage avec ascenseur. Vendu avec cave et grenier. Façades votées et payées par le vendeur. Idéal investisseur. Les informations sur les risques auxquels ce bien est exposé sont disponibles sur le site Géorisques : www.georisques....
Par CITY IMMOBILIER - Tel : 0476726036

Vente Appartement Grenoble

52 m2
2 pièces
160000€
N° 18162171
15/02/2025

Au coeur des rues piétonnes de Grenoble, rue de La Poste, découvrez cet appartement traversant de 52 m2 situé au 2ème étage sans ascenseur d'une petite copropriété sécurisée. L'entrée avec rangements ouvre sur une pièce de vie spacieuse et conviviale qui peut être aménagée autour de 3 espaces :...
Par Agence PROPRIETES PRIVEES FNAIM - Tel : 0625089256

Vente Appartement Grenoble

36 m2
2 pièces
118000€
N° 18147346
12/02/2025

Vous vous sentirez forcément bien dans ce très bel appartement T2 de 36m2. Il est situé quartier Berriat, proche de la Gare de Grenoble, d'Europole et de l'école GEM. L'appartement traversant se compose d'une pièce principale, salon avec cuisine ouverte. Le beau parquet massif, l'ancienne cheminée...
Par L'ATELIER DE L'IMMO - Tel : 0671706980

Vente Appartement Champagnier

49 m2
2 pièces
219000€
N° 18152133
11/02/2025

Propriétés Privées - Nicolas ABONNENC vous présente en exclusivité ce bel appartement T2 en rez-de-jardin, sans vis-à-vis, dans un secteur calme de campagne sur la commune de Champagnier. Datant de 2020, ce logement bénéficie de toutes les dernières normes thermiques et acoustiques. Cet...
Par Agence PROPRIETES PRIVEES FNAIM - Tel : 0682618661

L'IMMOBILIER ISERE 38

Journal d'annonces immobilières gratuites http://www.repimmo.com du 27 avril 2025

Vente Appartement 2-alpes

53 m2
2 pièces
355400€
N° 18135489
04/02/2025

Découvrez un investissement d'exception au c?ur des 2 Alpes : Investissez dans une résidence unique au c?ur des 2 Alpes, bénéficiant d'un emplacement premium qui vous place au centre de la station et à deux pas des pistes. Que vous soyez en quête d'une résidence secondaire locative ou d'un simple...
Par TERRESENS - Tel : 0800880880

Vente Appartement Grenoble

46 m2
2 pièces
219000€
N° 18135261
04/02/2025

Jean-Pierre DELESTRE vous propose dans une nouvelle résidence intimiste et sécurisée, de 35 logements de 2 à 4 pièces, très bien située dans le secteur GRENOBLE-LIBERATION à proximité de l'arrêt de Tram Louise Michel, un 2 pièces au 2°étage /3 de 46.20m², orientation SE, disposant d'une pièce de...
Par Agence PROPRIETES PRIVEES FNAIM - Tel : 0675493614

Vente Appartement Saint-geoirs Saint Étienne de Saint Geoirs

38 m2
2 pièces
109000€
N° 18135022
03/02/2025

A quelques minutes de Saint-Etienne, au coeur du charmant village de Brézins. Appartement T2 situé en premier étage d'une petite copropriété, avec agréable balcon. D'une surface habitable de 38 m², le logement se compose d'une pièce de vie avec coin cuisine équipée, d'une salle d'eau avec...
Par ST ANDRE IMMOBILIER - Tel : 0474594611

Vente Appartement Coublevie

50 m2
2 pièces
183000€
N° 18118842
27/01/2025

*** SOUS OFFRE *** Les informations sur les risques auxquels ce bien est exposé sont disponibles sur le site Georisque : georisques. gouv. fr Antoine Georges - EI - est Agent Commercial mandataire en immobilier, immatriculé au Registre Spécial des Agents Commerciaux du Tribunal de Commerce de...
Par RESEAU EFFICITY - Tel : 0688595385

Vente Appartement Seyssinet-pariset

53 m2
2 pièces
120000€
N° 18114623
25/01/2025

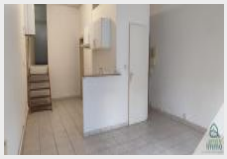

À Vendre : T2 type Loft en rez-de-chaussée 53 m2 avec chambre indépendante Idéalement situé, ce spacieux T2 de 53 m2 en rez-de-chaussée offre un agencement fonctionnel et un fort potentiel. Il a été rafraichit très récemment (sol/peinture/ robinetterie..) Grande pièce de vie : Cuisine ouverte...
Par L'ATELIER DE L'IMMO - Tel : 0671706980

Vente Appartement 2-alpes

33 m2
2 pièces
131000€
N° 18113976
25/01/2025

33.49m² - LES 2 ALPES / POSSIBILITE D'OCCUPATION : rentabilité de 5.10 %. T2 meublé. Située au coeur de la célébre station des 2 Alpes, au pied des pistes, la résidence de l'OURS BLANC bénéficie d'un emplacement privilégié à proximité des commerces et restaurants. Surface 33.49m². Loyer annuel de 6...
Par ESPACE LMNP - Tel : 0184792450

Vente Appartement 2-alpes

33 m2
2 pièces
131000€
N° 18113975
25/01/2025

33.49m² - LES 2 ALPES / POSSIBILITE D'OCCUPATION : rentabilité de 5.10 %. T2 meublé. Située au coeur de la célébre station des 2 Alpes, au pied des pistes, la résidence de l'OURS BLANC bénéficie d'un emplacement privilégié à proximité des commerces et restaurants. Surface 33.49m². Loyer annuel de 6...
Par ESPACE LMNP - Tel : 0184792450

Vente Appartement 2-alpes

34 m2
2 pièces
120000€
N° 18113974
25/01/2025

Investissement locatif en résidence de tourisme : rentabilité de 5.60%. Appartement 2 pièces de 33,75m² meublé et équipé. L'établissement se situe au c?ur de la célèbre station des 2 Alpes, au pied des pistes. La résidence de l'OURS BLANC bénéficie d'un emplacement privilégié à proximité des...
Par ESPACE LMNP - Tel : 0184792450

Ventes maisons 1 pièce

Vente Maison Saint-laurent-du-pont CENTRE VILLE

32 m2
1 pièce
49000€
N° 18293995
15/04/2025

Fiche Id-REP166994 : Saint laurent du pont, secteur Centre ville, Local commercial d'environ 32 m2 comprenant 1 piece(s) - Vue : Axe principal du village - Construction Pierres - Equipements annexes : double vitrage - cave - chauffage : Electrique Individuel - prévoir qq. travaux - DPE vierge...
Par RESEAU IMMO-DIFFUSION - Tel : 0974531381

Vente Maison Villard-de-lans

232 m2
1 pièce
85000€
N° 18053578
30/12/2024

Local commercial situé à Villard de Lans, station de la Côte 2000, au coeur du parc national du Vercors, en rez-de-chaussée de la copropriété Le Balcon de Villard. A moins de 5 kilomètres du centre ville, ancienne discothèque, proche des pistes, des commerces et restaurants. Grands parkings à...
Par LIBERKEYS - Tel : 0787565462

Ventes maisons 2 pièces

Vente Maison Arzay LA-CA´TE-SAINT-ANDRA©

55 m2
2 pièces
149000€
N° 18299893
17/04/2025

? Exclusivité Saint-André Immobilier ! ? La Côte-Saint-André ? Maison de ville avec grand garage. Idéalement située au coeur de La Côte-Saint-André, à proximité immédiate des écoles, commerces et équipements (piscine, transports?), cette maison de ville entièrement rénovée avec goût offre un...
Par ST ANDRE IMMOBILIER - Tel : 0474594611

Vente Maison Abrets

167 m2
2 pièces
157290€
N° 18214376
11/03/2025

Investisseurs, opportunité rare aux les Abrêts 38490! Découvrez cette propriété pleine de potentiel, idéalement situé dans un cadre champêtre paisible tout en restant proche des commodités - Arrêt scolaire à 20 m. - A 7 mn des Abrêts . - A 3 mn du centre de La Bâtie-Divisin. - A 3 mn du centre...
Par Agence PROPRIETES PRIVEES FNAIM - Tel : 0652501970

Ventes maisons 3 pièces

Vente Maison Saint-geoire-en-valdaine

136 m2
3 pièces
86000€
N° 18308807
22/04/2025

Fiche Id-REP173735 : Saint geoire en valdaine, Maison d'environ 136 m2 comprenant 3 piece(s) dont 2 chambre(s) + Terrasse - Vue : Village - - Equipements annexes : double vitrage - cave - chauffage : Electrique - Classe-Energie E : 251 kWh.m2.an - Plus d'informations disponibles sur...
Par RESEAU IMMO-DIFFUSION - Tel : 0974531381

Vente Maison Oytier-saint-oblas

95 m2
3 pièces
185000€
N° 18303863
19/04/2025

La Team MAUGÉ vous propose sur la commune Oytier-Saint-Oblas, en plein c?ur du village, à 1 minute à pieds de la boulangerie et de l'école maternelle et primaire, une très jolie maison individuelle avec une cour privative. Cette maison familiale saura vous séduire par son potentiel indéniable et...
Par ELODIE ET MAXIME MAUGE IMMOBILIER - Tel : 0647821347

Vente Maison Apprieu Apprieu

78 m2
3 pièces
225000€
N° 18299890
17/04/2025

AU CALME - Sur 1747 m² de terrain paysagé - Expo Sud - Maison d'env 82 m² avec salon/salle à manger, cuisine + coin évier, 2 chambres - placards - salle de bains + WC - SOUS-SOL complet avec Garage, Rangement et Cave - Travaux à prévoir - Hors DPE - Proche commerces, écoles., bus , gare -...
Par PROX'IMMO - Tel : 0687514557

Vente Maison Izeaux Izeaux

57 m2
3 pièces
150000€
N° 18299889
17/04/2025

Environnement calme sans aucun vis à vis - 300 m du centre, des écoles et des commodités - 10 min de l'A48 Maison mitoyenne sans gêne 3 pièces avec Jardin, Terrasse abritée et Parking 57 m² habitable + 15 m² aménageable Rez de chaussée : Entrée - Cuisine - Salon - Grande salle de douche / WC ...
Par PROX'IMMO - Tel : 0476064745

L'IMMOBILIER ISERE 38

Journal d'annonces immobilières gratuites http://www.repimmo.com du 27 avril 2025

Vente Maison Massieu Massieu

121 m2
3 pièces
110000€
N° 18299873
17/04/2025

EXCLUSIVITE : Massieu, pour amoureux de la nature, corps de ferme en pisé à rénover entièrement, gros travaux à prévoir. Dans un endroit calme sur une jolie parcelle de terrain de 961 m². Contact PROXIMMO : Richard CAYER-BARRIOZ
Par PROX'IMMO - Tel : 0476064745

Vente Maison Colombe Colombe

71 m2
3 pièces
138000€
N° 18299871
17/04/2025

NOUVEAU ! Maison de village d'env 71 m² avec EXTERIEUR de 20 m² - Au rez-de-chaussée : Pièce de vie - Salle d'eau et buanderie - A l'étage 2 chambres d'env 14 m² et 20 m² - Proche écoles, collège, commerces, bus - Gare à 3 minutes - A48 Lyon/ Grenoble à 7 minutes - EXCLUSIVITE - Classe énergie G...
Par PROX'IMMO - Tel : 0687514557

Vente Maison Vignieu

46 m2
3 pièces
145000€
Hono. : 2.4%
N° 18293772
15/04/2025

? Maison dauphinoise rénovée avec charme ? Calme absolu et performance énergétique au rendez-vous Nichée dans un écrin de tranquillité, cette maison mitoyenne dauphinoise a été entièrement rénovée avec goût, alliant charme de l'ancien et confort moderne. Dès l'entrée, vous serez séduit par...
Par DAUPHIMMO - Tel : 0625343776

Vente Maison Assieu

100 m2
3 pièces
239000€
N° 18293732
15/04/2025

La Team MAUGÉ vous propose cette maison individuelle entièrement rénovée située à Assieu au c?ur du village. Ce bien, sans aucun travaux à prévoir, vous séduira par son extérieur agréable avec sa terrasse en bois, son poêle a granules et sa belle pièce de vie. Sa pièce de vie donne accès direct...
Par ELODIE ET MAXIME MAUGE IMMOBILIER - Tel : 0760318574

Vente Maison Oytier-saint-oblas

120 m2
3 pièces
165000€
N° 18280631
09/04/2025

La Team MAUGÉ vous propose sur la commune Oytier-Saint-Oblas, une maison pleine de charme à rénover. Vendue en plateau, vous pourrez laisser libre cours à votre imagination pour créer un foyer convivial et chaleureux. Vous serez sans aucun doute séduits par le charme de l'ancien et les volumes...
Par ELODIE ET MAXIME MAUGE IMMOBILIER - Tel : 0647821347

Vente Maison Oytier-saint-oblas

100 m2
3 pièces
145000€
N° 18280630
09/04/2025

La Team MAUGÉ vous propose sur la commune Oytier-Saint-Oblas, une maison pleine de charme à rénover. Vendue en plateau, vous pourrez laisser libre cours à votre imagination pour créer un foyer convivial et chaleureux. Vous serez sans aucun doute séduit par le charme de l'ancien et les volumes...
Par ELODIE ET MAXIME MAUGE IMMOBILIER - Tel : 0647821347

Vente Maison Saint-andre-le-gaz

98 m2
3 pièces
319000€
N° 18218725
13/03/2025

Saint André le Gaz 38490 A Vendre : Charmante maison plain-pied avec sous-sol, jardin clos. 319000 euros Située dans un quartier calme et résidentiel, cette maison plain-pied de 98 m², bien entretenue, est idéale pour une famille ou toute personne en quête d'un cadre de vie agréable et paisible....
Par Agence PROPRIETES PRIVEES FNAIM - Tel : 0617597117

Vente Maison Seyssuel

80 m2
3 pièces
255000€
N° 18202261
06/03/2025

La Team MAUGÉ vous propose cette maison située à Seyssuel. Ce bien saura vous séduire par son emplacement, son extérieur et son garage. Cette maison vous offre une pièce de vie lumineuse grâce à sa cuisine ouverte sur le salon/salle-à-manger, 2 chambres et un bureau ainsi que sa buanderie. Idéal...
Par ELODIE ET MAXIME MAUGE IMMOBILIER - Tel : 0760318574

Vente Maison Salaise-sur-sanne

98 m2
3 pièces
179000€
N° 18198019
03/03/2025

38150 SALAISE SUR SANNE- Maison 98 M² au c?ur du village. Efficity et Florence BERNARD l'agence qui estime votre bien en ligne vous propose cette maison des années 1970 composée en RDC un hall d'entré accédant au garage , chaufferie, cave. Au premier étage une cuisine séparée de 13 M² avec un...
Par RESEAU EFFICITY - Tel : 0675615207

Vente Maison Allevard

61 m2
3 pièces
235000€
N° 18196115
02/03/2025

Située dans la charmante commune d'Allevard, réputée pour ses paysages magnifiques, son ambiance conviviale et sa proximité avec les stations de ski environnantes. Les habitants apprécient également la présence de commerces de proximité, d'écoles et de services facilitant le quotidien. Cette...
Par MEGAGENCE - Tel : 0532094929

Vente Maison Vignieu

46 m2
3 pièces
154290€
N° 18185135
26/02/2025

Charmante maison mitoyenne idéal premier achat, avec potentiel d agrandissement à VIgnieu 38890. A la recherche d'un cadre de vie paisible tout en restant proche des commodités? Cette maison est faite pour vous! Située dans le village dynamique de Vignieu à seulement: - 10 mn de Morestel - 20 mn...
Par Agence PROPRIETES PRIVEES FNAIM - Tel : 0652501970

Vente Maison Sainte-anne-sur-gervonde

70 m2
3 pièces
169000€
N° 18175962
21/02/2025

La Team MAUGÉ vous propose : Située en plein c?ur du village de la charmante commune de Sainte-Anne-Sur-Gervonde, à 10 minutes de Saint Jean de Bournay, venez vite découvrir cette très belle bâtisse à rénover ! Vous serez charmé par son cadre de vie agréable, ses beaux volumes et son superbe...
Par ELODIE ET MAXIME MAUGE IMMOBILIER - Tel : 0699378331

Vente Maison Echirolles

75 m2
3 pièces
240000€
N° 18106107
22/01/2025

A découvrir cette belle opportunité d'accession d'une maison individuelle en pierre, habitable sur 75 m² et 11 m² de véranda à l'entrée, avec 1 annexe aménageable sur 45 m², un garage de 15 m² et un grand garage de 20 m², sur un terrain entièrement clôturé de 740 m², disposant aussi d'un jardin et...
Par Agence PROPRIETES PRIVEES FNAIM - Tel : 0675493614

Vente Maison Oytier-saint-oblas

120 m2
3 pièces
229000€
Hono. : 3.5%
N° 18078957
10/01/2025

Notre devise ? On s'occupe de tout, à prix tout doux ! Ce bien a trouvé ses nouveaux propriétaires le 21/02/2025! Si vous aussi vous souhaitez être tenu informé de nos nouveautés en avant-première, contactez- nous. > Découvrez un de nos derniers avis clients : « J'ai trouvé dans cette agence -...
Par ELODIE ET MAXIME MAUGE IMMOBILIER - Tel : 0647821347

Vente Maison Montalieu-vercieu

80 m2
3 pièces
92000€
N° 18008396
12/12/2024

Maison de Village 80m2 à Rénover - Montalieu-Vercieu Située en plein centre du charmant village de Montalieu-Vercieu, à proximité immédiate de tous les commerces, découvrez cette maison de village pleine de potentiel. Caractéristiques principales : ? Surface habitable actuelle : 80 m² sur deux...
Par 3G IMMO-CONSULTANT - Tel : 0670516349

Vente Maison Oytier-saint-oblas

105 m2
3 pièces
219000€
N° 17982984
03/12/2024

Notre devise ? On s'occupe de tout, à prix tout doux ! Ce bien a trouvé ses nouveaux propriétaires le 01/04/2025! Si vous aussi vous souhaitez être tenu informé de nos nouveautés en avant-première, contactez- nous. > Découvrez un de nos derniers avis clients : « J'ai trouvé dans cette agence -...
Par ELODIE ET MAXIME MAUGE IMMOBILIER - Tel : 0647821347

L'IMMOBILIER ISERE 38

Journal d'annonces immobilières gratuites http://www.repimmo.com du 27 avril 2025

Vente Maison Echirolles

107 m2
3 pièces
320000€
N° 17882126
29/10/2024

Maison de village atypique ! Située dans un cadre verdoyant à deux pas de la Frange Verte et du secteur Commanderie, cette maison de village atypique de 90 m² vous offre du potentiel. Édifiée sur un terrain de 460 m², avec du stationnement, elle se compose, au rez-de-chaussée, d'une cuisine...
Par GERIMM - Tel : 0659539453

Ventes maisons 4 pièces

Vente Maison Tignieu-jameyzieu

90 m2
4 pièces
300000€
N° 18315052
29/04/2025

Maisons Alain Métral vous propose : Sur un terrain plat avec viabilités en bordure de 425 m² très calme . Votre projet de villa de 90 m² avec 3 chambres, grand espace de vie avec de belles prestations de qualité, normes RE 2020. Avec un garage de 18 m². Terrain en accord avec notre partenaire...
Par MAISONS ALAIN METRAL - Tel : 0607598867

Vente Maison Serpaize

115 m2
4 pièces
285000€
N° 18317897
26/04/2025

La Team MAUGÉ vous propose cette belle maison pleine de potentiel située à Serpaize. Ses combles aménageables de 44 m² vous permettent d'imaginer de multiples possibilités d'aménagement. Le charme de l'ancien est conservé avec un intérieur en bois et un double vitrage bois, vous offrant un confort...
Par ELODIE ET MAXIME MAUGE IMMOBILIER - Tel : 0629024662

Vente Maison Seyssuel

100 m2
4 pièces
399000€
N° 18310176
23/04/2025

La Team MAUGÉ vous propose cette charmante maison individuelle de 3 chambres située à Seyssuel sur terrain plat entièrement clos de 1800m², avec une vue très dégagée. Fenêtres, chauffage, climatisation récent. Un gros potentiel s'offre à cette maison grâce à son sous sol semi enterré et sa...
Par ELODIE ET MAXIME MAUGE IMMOBILIER - Tel : 0629024662

Vente Maison Arzay LA-CA´TE-SAINT-ANDRA©

190 m2
4 pièces
299000€
N° 18309312
22/04/2025

EXCLUSIVITÉ Saint-André Immobilier. Située dans un quartier résidentiel calme, à quelques minutes à pied des écoles et commerces, cette maison des années 60 entièrement rénovée offre un cadre de vie agréable avec une vue dégagée sur les montagnes. A l'étage découvrez une spacieuse pièce de vie de...
Par ST ANDRE IMMOBILIER - Tel : 0474594611

Vente Maison Eybens

90 m2
4 pièces
329000€
N° 18306367
20/04/2025

Eybens, en Exclusivité avec Nicolas SAPIN (ei): Venez découvrir cette jolie maison jumelée à proximité des écoles et des transports en communs. Vous disposerez d'une belle pièce de vie avec cuisine ouverte, entièrement équipée donnant accès aux extérieurs. Egalement un toilette séparé et grand...
Par BSK IMMOBILIER - Tel : 0785518621

Vente Maison Nivolas-vermelle

73 m2
4 pièces
267000€
N° 18300445
18/04/2025

IDEAL PERSONNES RETRAITÉES OU PRIMO ACCEDANTS Au plein c?ur de Nivolas Vermelle, a proximité des commerces/écoles/stade accessible a pieds et a moins de 3min de l'entrée d'autoroute A43, Dans un joli quartier calme, Design'Batiment vous propose un projet de maison plain pied en L de 3 chambres +...
Par DESIGN BATIMENT MAX'IMMO - Tel : 0474432865

Vente Maison Villefontaine

85 m2
4 pièces
153000€
N° 18300424
18/04/2025

VILLEFONTAINE 20, avenue des Pins Maison jumelée T4 de 85 m² sur un terrain clos et arboré de 81 m². Idéalement situé dans quartier résidentiel proche des commerces et des écoles. Comprend un hall d'entrée desservant une grande pièce à vivre de 20 m², cuisine semi-ouverte de 18 m², cellier et WC...
Par SEMCODA VENTE DE PATRIMOINE - Tel : 0761123016

Vente Maison Montferrat Montferrat

88 m2
4 pièces
245000€
N° 18299885
17/04/2025

Construction 2024 Maison individuelle clés en main de 88 m² située sur un terrain de 415 m². Prestations : ?Conforme aux normes RT 2012 ?Chauffage par pompe à chaleur air/air réversible ?Huisseries en PVC et aluminium pour les baies vitrées coulissantes ?Volets roulants électrique ?Carrelage 60x60...
Par PROX'IMMO - Tel : 0476064745

Vente Maison Entre-deux-guiers Entre deux Guiers

113 m2
4 pièces
198000€
N° 18299883
17/04/2025

A Entre-Deux-Guiers Venez découvrir cette maison mitoyenne de 113 m² avec environ 830 m² de terrain Elle est composée comme suit : Une belle pièce de vie d'environ 40 m² avec cuisine équipée exposée sud, une buanderie, une salle d'eau avec WC A l'étage une grande chambre de 15 m² avec placard...
Par PROX'IMMO - Tel : 0476064745

Vente Maison Voiron Voiron

96 m2
4 pièces
322000€
N° 18299878
17/04/2025

Située sur la commune d'Apprieu Dans un secteur calme et recherché, cette maison récente de 2014 offre une superficie de 96 m² sur un terrain de 670 m² Au rez-de-chaussée, un hall d'entrée avec placard intégré, une belle pièce de vie lumineuse avec une cuisine ouverte, placard de rangement sous...
Par PROX'IMMO - Tel : 0476064745

Vente Maison Pin Le Pin

103 m2
4 pièces
292000€
N° 18299874
17/04/2025

À seulement quelques pas du lac de Paladru, découvrez cette maison T4 de plain-pied d'environ 103 m². Elle se compose d'une cuisine de 11,6 m² et d'un spacieux salon de 30,5 m², équipé d'un poêle à bois pour vos soirées d'hiver. Vous y trouverez également trois chambres, une salle de bain et des...
Par PROX'IMMO - Tel : 0476064745

Vente Maison Voiron Voiron

150 m2
4 pièces
560000€
N° 18299867
17/04/2025

VOIRON , EXCLUSIVITE , Rue Saint Vincent , sur un coteau ensoleillé entre Voiron et Coublevie avec une vue exceptionnelle , maison rénovée en 2020 d'environ 150 m² habitables et composée de au RC , entrée , séjour , cuisine équipée donnant sur une terrasse de 42m² avec une vue exceptionnelle sur...
Par PROX'IMMO - Tel : 0476064745

Vente Maison Mure

75 m2
4 pièces
56000€
N° 18298951
17/04/2025

Située dans une petite rue au calme, proche de toutes les commodités, maison de village à rénover entièrement. Pièce de vie ouverte, 3 chambres. À saisir. Les informations sur les risques auxquels ce bien est exposé sont disponibles sur le site Géorisques : www. georisques. gouv. fr
Par CITY IMMOBILIER - Tel : 0476726036

Vente Maison Jardin

145 m2
4 pièces
289000€
N° 18297147
16/04/2025

La Team MAUGÉ vous présente cette charmante maison en pierre, idéalement située dans le charmant village de Jardin. Alliant le cachet de l'ancien au confort moderne, cette maison offre un cadre de vie chaleureux et sans vis-à-vis. Vous apprécierez son petit extérieur, parfait pour des moments de...
Par ELODIE ET MAXIME MAUGE IMMOBILIER - Tel : 0760318574

Vente Maison Vienne

145 m2
4 pièces
289000€
N° 18297146
16/04/2025

La Team MAUGÉ vous présente, à quelques minutes de Vienne , dans le charmant village de Jardin cette charmante maison en pierre. Alliant le cachet de l'ancien au confort moderne, cette maison offre un cadre de vie chaleureux et sans vis-à-vis. Vous apprécierez son petit extérieur, parfait pour des...
Par ELODIE ET MAXIME MAUGE IMMOBILIER - Tel : 0760318574

L'IMMOBILIER ISERE 38

Journal d'annonces immobilières gratuites http://www.repimmo.com du 27 avril 2025

Ventes autres

Vente Terrain Saint-clair-de-la-tour

851 m2
105000€
N° 18309553
27/04/2025

Maisons Alain Métral vous propose de construire votre maisons sur un terrain de 851 m² au calme, hors lotissement au prix de 105000 euros. Nous définirons ensemble le style architectural de votre maison, ses prestations,... Nous réalisons exclusivement des projets sur-mesure à partir de 1.900...
Par MAISONS ALAIN METRAL - Tel : 0607598867

Vente Local commercial Villard-de-lans

681 m2
4 pièces
2160000€
N° 18318665
26/04/2025

Situé idéalement au centre de Villard de Lans, en bord de route (route des pistes) afin d'avoir le maximum de visibilité: bâtiment commercial et artisanal. Récemment construit, d'une surface d'environ 680m² sur une parcelle de plus de 2000 m², le classement ERP4 donne la possibilité de recevoir...
Par LIBERKEYS - Tel : 0787565462

Vente Terrain Saint-romain-de-jalionas

590 m2
114900€
N° 18317570
26/04/2025

Sur la commune de Leyrieu, à 5 minutes de Crémieu, de Saint-Romain de Jalionas, et de Villemoirieu, au c?ur du village, dans un univers champêtre. Venez découvrir un terrain de 590 m² en zone Ub. (C. O.S 0.20 soit 118 m² de surface de plancher constructible) Le terrain issu d'une division...
Par SAFTI - Tel : 0648716498

Vente Terrain Beaurepaire

900 m2
88000€
N° 18317100
26/04/2025

NOUVEAU HORS LOTISSEMENT TERRAIN A BATIR sur la commune de Beaurepaire , terrain non viabilisé de 800 m², disponible pour votre projet de construction. TRADIBATI, votre constructeur de maisons individuelles vous accompagnera dans la conception de votre plan et le choix de vos prestations. Prenez...
Par TRADIBATI - Tel : 0475786608

Vente Terrain Beaurepaire

1149 m2
88000€
N° 18317099
26/04/2025

NOUVEAU HORS LOTISSEMENT TERRAIN A BATIR sur la commune de Beaurepaire , terrain non viabilisé de 1149 m², disponible pour votre projet de construction. TRADIBATI, votre constructeur de maisons individuelles vous accompagnera dans la conception de votre plan et le choix de vos prestations. Prenez...
Par TRADIBATI - Tel : 0475786608

Vente Terrain Saint-marcellin

517 m2
89000€
N° 18317098
26/04/2025

DERNIER LOT ! TERRAIN A BATIR sur la commune de Saint-Marcellin terrain viabilisé de 517 m², disponible pour votre projet de construction. TRADIBATI, votre constructeur de maisons individuelles vous accompagnera dans la conception de votre plan et le choix de vos prestations. Prenez rendez-vous...
Par TRADIBATI - Tel : 0475786608

Vente Terrain Saint-lattier

832 m2
98000€
N° 18317090
26/04/2025

TERRAIN A BATIR sur la commune de St Lattier, terrain de 832 m², disponible pour votre projet de construction. TRADIBATI, votre constructeur de maisons individuelles vous accompagnera dans la conception de votre plan et le choix de vos prestations. Prenez rendez-vous pour une étude au 04 75 78 66...
Par TRADIBATI - Tel : 0475786608

Vente Terrain Saint-romans

300 m2
51000€
N° 18317089
26/04/2025

Terrain à bâtir sur la commune de Saint-Romans, terrain viabilisé de 300 m², disponible pour votre projet de construction. TRADIBATI, votre constructeur de maisons individuelles vous accompagnera dans la conception de votre plan et le choix de vos prestations. Prenez rendez-vous pour une étude au...
Par TRADIBATI - Tel : 0475786608

Vente Terrain Saint-sauveur

541 m2
96000€
N° 18317075
26/04/2025

TERRAIN A BATIR situé sur la commune de Saint-Sauveur, terrain viabilisé de 541 m², disponible pour votre projet de construction. TRADIBATI, votre constructeur de maisons individuelles vous accompagnera dans la conception de votre plan et le choix de vos prestations. Prenez rendez-vous pour une...
Par TRADIBATI - Tel : 0475786608

Vente Terrain Saint-hilaire-du-rosier

339 m2
63500€
N° 18317069
26/04/2025

NOUVEAUTE ! TERRAINS A BATIR sur la commune de St Hilaire du Rosier, terrain viabilisé de 339 m², disponible pour votre projet de construction. TRADIBATI, votre constructeur de maisons individuelles vous accompagnera dans la conception de votre plan et le choix de vos prestations. Prenez...
Par TRADIBATI - Tel : 0475786608

Vente Terrain Saint-hilaire-du-rosier

339 m2
63500€
N° 18317067
26/04/2025

NOUVEAUTE ! TERRAINS A BATIR sur la commune de St Hilaire du Rosier, terrain viabilisé de 339 m², disponible pour votre projet de construction. TRADIBATI, votre constructeur de maisons individuelles vous accompagnera dans la conception de votre plan et le choix de vos prestations. Prenez...
Par TRADIBATI - Tel : 0475786608

Vente Terrain Saint-romans

576 m2
83000€
N° 18317066
26/04/2025

TERRAIN A BATIR situé sur la commune de Saint-Romans, terrain viabilisé de 576 m², disponible pour votre projet de construction. Plusieurs lots disponibles de diverses superficies. TRADIBATI, votre constructeur de maisons individuelles vous accompagnera dans la conception de votre plan et le choix...
Par TRADIBATI - Tel : 0475786608

Vente Terrain Saint-hilaire-du-rosier

808 m2
89000€
N° 18317053
26/04/2025

Terrain à bâtir sur la commune de Saint-Hilaire-du-Rosier, terrain viabilisé de 808 m², disponible pour votre projet de construction. TRADIBATI, votre constructeur de maisons individuelles vous accompagnera dans la conception de votre plan et le choix de vos prestations. Prenez rendez-vous pour une...
Par TRADIBATI - Tel : 0475786608

Vente Terrain Bourgoin-jallieu

373 m2
174300€
N° 18314562
25/04/2025

En accord avec notre partenaire foncier, et sous réserve de disponibilité, nous vous proposons cette parcelle : - située à BOURGOIN-JALLIEU, secteur Mozas (38) - d'une superficie de 373m² - viabilisée et constructible - proposée au prix de 174 300E Commodités : Arrêt de bus : lignes...
Par MAISONS ELYTIS - Tel : 0652163596

Vente Terrain Septeme

1363 m2
190000€
N° 18314561
25/04/2025

En accord avec notre partenaire foncier, et sous réserve de disponibilité, nous vous proposons cette parcelle : - située à Septème (38) - d'une superficie de 1363m² - viabilisée et constructible - proposée au prix de 190 000E Commodités : Arrêt de bus : ligne PSEP et Navette L'va à 350m ;...
Par MAISONS ELYTIS - Tel : 0652163596

Vente Terrain Estrablin

315 m2
99900€
N° 18314559
25/04/2025

En accord avec notre partenaire foncier, et sous réserve de disponibilité, nous vous proposons cette parcelle : - située à Estrablin (38) - d'une superficie de 315m² - viabilisée et constructible - proposée au prix de 99 900E Commodités : Arrêt de bus : ligne 7, T35 et PEV à 10 minutes à pied;...
Par MAISONS ELYTIS - Tel : 0652163596

Vente Terrain Saint-just-chaleyssin

620 m2
207000€
N° 18314558
25/04/2025

En accord avec notre partenaire foncier, et sous réserve de disponibilité, nous vous proposons cette parcelle : - située à SAINT-JUST-CHALEYSSIN (38) - d'une superficie de 620m² - viabilisée et constructible - proposée au prix de 207 000 E Commodités : Arrêt de bus : lignes T33 et 2760 à 300...
Par MAISONS ELYTIS - Tel : 0652163596

L'IMMOBILIER ISERE 38

Journal d'annonces immobilières gratuites http://www.repimmo.com du 27 avril 2025

Vente Commerce Fontaine

2500 m2
3208000€
N° 18306647
25/04/2025

LOCAL INDUSTRIEL à vendre. Les informations sur les risques auxquels ce bien est exposé sont disponibles sur le site .
Par RESEAU 3C - Tel : 0618495515

Vente Loft/Atelier Meylan

25 m2
1 pièce
176€
N° 18313779
24/04/2025

Fiche Id-REP26125g : location Meylan, Atelier - Loft d'environ 25.00 m2 comprenant 1 piece(s) - - Equipements annexes : - chauffage : Aucun - A louer 176 Euros h.c./mois - Charges copro. : 4 Euros/mois - Plus d'informations disponibles sur demande...- Mentions légales : Loyer CC (Charges...
Par RESEAU IMMO-DIFFUSION - Tel : 0974531381

Vente Terrain Serezin-de-la-tour

1900 m2
5 pièces
135000€
N° 18312492
24/04/2025

BEAU TERRAIN AVEC VUE A seulement 10 min de la gare, 7 min de l accès d autoroute A43, Proche de l'école, Dans un secteur calme et non passant, Design Batiment vous propose un beau terrain de 1 900m2 env dont 647 m² constructibles, bien exposé avec belle vue dégagée et hors lotissement....
Par DESIGN BATIMENT MAX'IMMO - Tel : 0474432865

Vente Terrain Saint-barthelemy

1000 m2
125000€
N° 18310775
23/04/2025

Opportunité à saisir, plusieurs lots, jolis terrains plats de 800 à 1000 m² constructible à vendre avec viabilisation complète sur la charmante commune de SAINT BARTHELEMY situés au c?ur du triangle Lyon-Valence-Grenoble. Venez découvrir cet endroit à bâtir qui sera vous séduire par sa qualité...
Par RESEAU EV IMMOBILIER - Tel : 0668196775

Vente Immeuble Arzay LA-CA´TE-SAINT-ANDRA©

210 m2
11 pièces
109000€
N° 18309311
22/04/2025

EXCLUSIVITE SAINT-ANDRE IMMOBILIER Idéal investisseurs ! 5 lots : Lot 1 local commercial 50 m² Lot 2 Appartement du 1er étage 70 m² Lot 3 Appartement du 2è étage 70 m² Lot 4 Cave 35 m² Lot 5 Cave 35 m² Cet immeuble est composé comme suit : Au rez-de-chaussée : local commercial et réserve Au...
Par ST ANDRE IMMOBILIER - Tel : 0474594611

Vente Bureau Bourgoin-jallieu

91 m2
205385€
Hono. : 6.5%
N° 18307336
21/04/2025

Bonne rentabilitéImplanté en centre-ville sur un axe très passant face du cinéma- composé de 3 surfaces (15.65, 27.26 et 47.82 m²) site très fréquenté avec une excellente visibilité - nombreuses activités dans le bâtiment - nombreux stationnements devant le bâtiment et à proximité - locataires...
Par A-S CONSULTANTS - Tel : 0458170264

Vente Bureau Chanas

91 m2
267332€
Hono. : 6%
N° 18307333
21/04/2025

Locaux professionnels avec excellente visibilité et accessibilité de surface de 91 m² au rez de chaussé ou au 1er étage avec ascenseur construction avec de très belles prestations grandes baies vitrés - lots de 3 ou 4 bureaux dont la capacité d'une salle de réunion et un bureau...
Par A-S CONSULTANTS - Tel : 0458170264

Vente Commerce Cote-saint-andre

760 m2
747600€
Hono. : 5%
N° 18307332
21/04/2025

SPECIAL INVESTISSEURS ET EXCLUSIF - LOCAUX LOUES - BONNE RENTABILITEEProgramme neuf avec locataire en place surface disponible de 760 m² composé de 640 m² de dépôt une mezzanine de 60 m² aménagée de bureaux et de locaux sociaux de 60 m² au RDC composés de salle de repos, sanitaires, douches -...
Par A-S CONSULTANTS - Tel : 0458170264

Vente Commerce Cote-saint-andre

349 m2
265000€
Hono. : 6%
N° 18307331
21/04/2025

Local de 349 m² composé de 200 m² de dépôt et une mezzanine de 149 m² - toiture et murs isolés - hauteurs sous toiture de 6.50 m à 5.50 m et 3.50 à 3.70 m sous mezzanine - deux portes sectionnelles motorisés de 3.50 x 4.00 mH- terrain bitumé clos avec portails sur horloge - 4 places de...
Par A-S CONSULTANTS - Tel : 0458170264

Vente Local commercial Cote-saint-andre

668 m2
633000€
Hono. : 5.5%
N° 18307330
21/04/2025

Locaux commerciaux (deux lots dont 1 loué) de 668 m² dont une mezzanine de 168 m², 2 vitrines en angle protégées par des rideaux métalliques, grand showroom avec sol carrelé, chauffage par pompe à chaleur avec climatisation réversible, bâtiment entièrement isolé, faux plafonds avec luminaires,...
Par A-S CONSULTANTS - Tel : 0458170264

Vente Commerce Cote-saint-andre

285 m2
309000€
Hono. : 3%
N° 18307327
21/04/2025

Locaux d'activité de 1 896 m² au sol avec des surfaces proposées (et présenté) à partir de 285 m² dont 50 m² de mezzanine, bâtiment entièrement isolé avec des hauteurs sous toiture de 7.40 à 6.20 mètres, portes sectionnelle motorisée de 3.00 x 5.50 mètres de haut, dalle béton ciré quartz charge 1.5...
Par A-S CONSULTANTS - Tel : 0458170264

Vente Commerce Charancieu

141 m2
154980€
Hono. : 2%
N° 18307326
21/04/2025

Programme neuf livraison prévue courant 2025 différents lots à partir de 141 m² dont 40 m² de mezzanine avec escalier en option - bâtiment entièrement isolé avec des hauteurs sous toiture de 6.30 à 6.40 m - sol béton charge lourde - livré brut fluides en attente - porte sectionnelle de 3.00 x 3.00...
Par A-S CONSULTANTS - Tel : 0458170264

Vente Commerce Cote-saint-andre

22000 m2
14560000€
Hono. : 4%
N° 18307325
21/04/2025

Local industriel de 22 000 m² composé de plusieurs cellules implanté sur un terrain de plus de 10 hectares, bâtiment entièrement isolé avec de grandes hauteurs sous toiture, construction béton et charpente métallique avec bardage en toiture et façades, skydomes, accès plein pied avec de nombreuses...
Par A-S CONSULTANTS - Tel : 0458170264

Vente Commerce Cremieu

237 m2
265928€
Hono. : 2%
N° 18307324
21/04/2025

Programme neuf livraison prévue courant 2024 différents lots à partir de 237 m² dont 50 m² de mezzanine avec escalier en option - bâtiment entièrement isolé avec des hauteurs sous toiture de 6.30 à 6.40 m - sol béton charge lourde - livré brut fluides en attente - porte sectionnelle de 3.00 x 3.00...
Par A-S CONSULTANTS - Tel : 0458170264

Vente Commerce Mottier

380 m2
228975€
Hono. : 6.5%
N° 18307323
21/04/2025

Local de 380 m² dont grand dépôt de 180 m² avec de nombreuses possibilités : entrepôt, local d'activité, bureaux ou même transformable en logement - hauteur sous toiture de 3.50 à 6.00 mètres - grand portail métallique coulissant 2 venteaux - charpente métallique avec toiture en fibrociment...
Par A-S CONSULTANTS - Tel : 0458170264

Vente Commerce Fitilieu

130 m2
124230€
Hono. : 3%
N° 18307322
21/04/2025

Programme neuf livraison prévue début 2025 différents lots à partir de 130 m² dont 33 m² de mezzanine avec escalier en option - bâtiment entièrement isolé avec des hauteurs sous toiture de 5.90 m - sol béton quartz charge 1T/m² - livré brut fluides en attente compris compteur EDF bleu - porte...
Par A-S CONSULTANTS - Tel : 0458170264

Vente Commerce Mottier

760 m2
266250€
Hono. : 6.5%
N° 18307321
21/04/2025

Local de 600 m² composé d'une partie entrepôt et une partie bureaux faux plafonds et parquet avec sanitaires privés - ADSL - mezzanine en place de 160 m² - hauteur sous toiture de 3.50 à 6.00 mètres - portes sectionnelle motorisé de 3.50 x 3.50 mètres - charpente métallique avec toiture en...
Par A-S CONSULTANTS - Tel : 0458170264

L'IMMOBILIER ISERE 38

Journal d'annonces immobilières gratuites http://www.repimmo.com du 27 avril 2025

Vente Local commercial Rives

49 m2
86000€
N° 18307317
21/04/2025

Local commercial de 49 m² avec locataire en place - accès plein pied - très bien équiper et en très bon état - vitrine - sols carrelés - kitchenette salle de pause sanitaires privés - chauffage par pompe à chaleur avec climatisation réversible - ADSL et fibre à proximité - rideau métallique - situé...
Par A-S CONSULTANTS - Tel : 0458170264

Vente Commerce Saint-clair-de-la-tour

100 m2
121032€
Hono. : 1%
N° 18307314
21/04/2025

Programme neuf accessibles aux poids lourds composés de surfaces développées avec la mezzanine comprise de 100 m² à 800 m² avec la possibilité de prendre plusieurs lots afin de composer votre surface idéale (offre présentée 100 m²) - bâtiments entièrement isolés avec des hauteurs sous toiture de...
Par A-S CONSULTANTS - Tel : 0458170264

Vente Commerce Viriville

1928 m2
1254000€
Hono. : 4.5%
N° 18307311
21/04/2025

Spécial investisseur avec locataire en place.Local de 1 928 m² dont 128 m² de bureaux implanté sur un terrain 3 100 m² environ - plein pied avec accès poids lourds dans un site clos avec portail sur horloge éclairage extérieur et terrain bitumé - bâtiment entièrement isolé avec des hauteurs sous...
Par A-S CONSULTANTS - Tel : 0458170264

Vente Commerce Viriville

1600 m2
1201750€
Hono. : 4.5%
N° 18307309
21/04/2025

Local plein pied de 1 600 m² environ implanté sur un terrain de 3 500 m² environ avec accès poids lourds (possibilité de créer un quai) dans un site partiellement clos éclairage extérieur et intérieur - terrain partiellement bitumé - bâtiment entièrement isolé avec des hauteurs sous toiture de 5.90...
Par A-S CONSULTANTS - Tel : 0458170264

Vente Commerce Viriville

1000 m2
735000€
Hono. : 5%
N° 18307307
21/04/2025

Bâtiment principal de 1 000 m² dont bureaux ou locaux de gardiennage de 200 m² - 2 hangars de 500 m² chacun - une maison d'habitation de 95 m² et 100 m² de sous et son terrain.Activité actuel ébéniste - cuisiniste - fabrique de meubles et menuiserie (en cessation d'activité pour retraite pas de...
Par A-S CONSULTANTS - Tel : 0458170264

Vente Terrain Charantonnay

1000 m2
166000€
N° 18302778
19/04/2025

Terrain à vendre & à bâtir En accord avec notre partenaire foncier, nous vous proposons cette parcelle : - située à CHARANTONNAY (38) - d'une superficie de 1036m² - viabilisée et constructible - proposée au prix de 166 000E Commodités : Arrêt de bus : lignes T33 et T36 à 450m Commerces : à 10...
Par MAISONS ELYTIS - Tel : 0652163596

Locations appartements 1 pièce

Location Appartement Grenoble

11 m2
1 pièce
510€/mois
N° 18315790
25/04/2025

1 chambre(s) libre(s) dans une colocation de 1 chambres dans un appartment de 11m2 Appartement refait à neuf au 93 rue Abbé Grégoire 38000 Grenoble. L'immeuble est au début de la rue Abbé Grégoire et donc à 1 min à pieds du Tram C. Un balcon qui donne sur la cour intérieure dispose d'une table...
Par STUDAPART BOOKING - Tel : 0184800039

Location Appartement Grenoble

20 m2
1 pièce
550€/mois
N° 18306041
20/04/2025

EUROPOLE BERRIAT / GEM et TRAM à proximités immédiate Dans la résidence étudiante Anthoard / 13 rue Anthoard Grenoble . Particulier loue un studio récemment refait (aux normes) Idéalement situé, école de management et TRAM 2 minutes à pieds . Studio (très clair) meublé situé au 4eme étages...
Par STUDAPART BOOKING - Tel : 0757946094

Location Appartement Grenoble

31 m2
1 pièce
510€/mois
N° 18303777
19/04/2025

Il est idéalement agencé, avec son coin cuisine donnant sur un balcon, son coin séjour, son coin nuit et de nombreux rangements. Il est lumineux, sans vis à vis et au calme, avec une belle vue sur les montagnes. La salle de bain vient d'être entièrement rénovée, les wc sont séparés. ...
Par L'ATELIER DE L'IMMO - Tel : 0662621042

Location Appartement Fontaine

10 m2
1 pièce
395€/mois
N° 18290455
13/04/2025

1 chambre(s) libre(s) dans une colocation de 1 chambres dans un appartment de 10m2 ---------- English (Version française en dessous) ---------- The apartment has 4 bedrooms, 2 bathrooms, a separate toilet, a living room, and a fully equipped kitchen. The apartment is located less than an...
Par STUDAPART BOOKING - Tel : 0184800039

Location Appartement Grenoble

18 m2
1 pièce
679€/mois
N° 18290453
13/04/2025

Découvrez notre sympathique studio situé rue André Maginot à Grenoble.

---------- **?
Votre logement :** Ce joli proche des grands boulevards se compose : - d'une pièce à vivre avec...
Par STUDAPART BOOKING - Tel : 0755503446

Location Appartement Grenoble

10 m2
1 pièce
490€/mois
N° 18285396
11/04/2025

3 chambre(s) libre(s) dans une colocation de 1 chambres dans un appartment de 10m2 French below: Shared apartment of 4 bedrooms completely renovated, furnished and fully equipped. You will be ideally located with the Vallier Catane tram stop (tram C serving the campus) at the foot of the...
Par STUDAPART BOOKING - Tel : 0184800039

Location Appartement Grenoble

10 m2
1 pièce
500€/mois
N° 18274661
06/04/2025

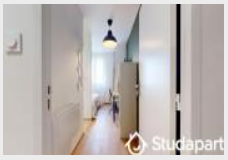

2 chambre(s) libre(s) dans une colocation de 1 chambres dans un appartment de 10m2 COLOCATION Boulevard FOCH /Quartier des Eaux Claires Appartement entièrement rénové et décoré en 2024 au 5 ème étage sur 9 avec ascenseur dans un immeuble situé à quelques minutes du centre ville. Cette...
Par STUDAPART BOOKING - Tel : 0755503446

Location Appartement Sassenage Sassenage

18 m2
1 pièce
353€/mois
N° 18237846
21/03/2025

SASSENAGE plaine, studio meublé en location, dans une maison individuelle, d'une surface de 18.72 m² entièrement équipé, 1er étage sans ascenseur, vu sur chartreuse, doubles vitrages avec volets roulants électriques, pompe à chaleur réversible. Ce studio vient d'être entièrement rénové. Zone...
Par Agence ACTION IMMOBILIER - Tel : 0476480071

Location Appartement Saint-martin-d'heres

18 m2
1 pièce
417€/mois
N° 18215675
11/03/2025

CO-LOCATION COLOCATION COLIVING Cooloc vous propose 1 chambre à la colocation dans ce bien. La taille de la chambre est de 11 m2. Le bien comprend une salle de bain commune. Le prix est de 417.15E charges comprises. Cette colocation de 4 chambres de 75m2 située dans une résidence au 18 Rue Fernand...
Par COOLOC MANAGEMENT - Tel : 0755600186

Location Appartement Grenoble

16 m2
1 pièce
398€/mois
N° 18211483
09/03/2025

Logement Manda ! Visitez et déposez votre dossier uniquement sur notre plateforme ! Nous ne vous enverrons jamais le bail ou le RIB par mail - tout est sécurisé sur notre plateforme. Idéalement situé au c?ur de Grenoble, ce charmant studio meublé de 16.95 m² vous attend. Le logement calme et...
Par FLATLOOKER - Tel : 0644602633

Location Appartement Saint-martin-d'heres

19 m2
1 pièce
685€/mois
N° 18201858
06/03/2025

Vous recherchez un studio meublé au c?ur du campus universitaire de Grenoble ? Découvrez Twenty Campus Saint-Martin-d'Hères, une résidence étudiante moderne et pratique, offrant une vue imprenable sur les montagnes et un cadre de vie idéal. Des logements tout équipés pour un confort optimal Nos...
Par TWENTY CAMPUS - Tel : 0320122589

L'IMMOBILIER ISERE 38

Journal d'annonces immobilières gratuites http://www.repimmo.com du 27 avril 2025

Location Appartement Grenoble

16 m2
1 pièce
392€/mois
N° 18175629
21/02/2025

A LOUER : Dans une résidence fermée 3 Rue de Villard de LAns : Studio rénové entièrement meublé et équipé 16 m² en 3è étage : Pièce de vie avec couchage et bureau - kitchenette - salle d'eau/wc avec douche. Grand placard dans l'entrée - Laverie dans la Résidence. Chauffage individuel électrique...
Par GERIMM - Tel : 0480420110

Location Appartement Grenoble

11 m2
1 pièce
420€/mois
N° 18160369
14/02/2025

3 chambre(s) libre(s) dans une colocation de 1 chambres dans un appartment de 11m2 Cet appartement meublé Les arrêts de bus pour le centre universitaire ou le centre ville sont à proximité. Une piste cyclable rejoint la gare centrale d'un côté et de l'autre le centre universitaire.Ce logement...
Par STUDAPART BOOKING - Tel : 0184800039

Location Appartement Saint-martin-d'heres

12 m2
1 pièce
412€/mois
N° 18145519
11/02/2025

Réf. AN001647 - Imodirect vous propose 1 chambre dans une colocation de 3 chambres. Proche du stade des Alpes de Grenoble, Rue Tristan Bernard, à Saint Martin d'hères, Chambre en colocation : proposé avec un grand placard, un lit double dans un Appartement T4, traversant de 69m², au 3ème étage. Les...
Par IMODIRECT - Tel : 0980800191

Location Appartement Grenoble

30 m2
1 pièce
598€/mois
N° 18140806
06/02/2025

Appartement 1 pièce MEUBLE à louer à Grenoble Venez découvrir ce charmant appartement d'une pièce d'une surface habitable de 30,49 m² Situé au deuxième étage, L'appartement dispose également d'un système de chauffage individuel électrique pour vous garantir un confort optimal tout au long...
Par GERIMM - Tel : 0480420110

Location Appartement Saint-martin-d'heres

17 m2
1 pièce
451€/mois
N° 18137969
05/02/2025

Saint Martin d'Hères, à 20 minutes du Campus Universitaire, venez découvrir ce charmant Studio de 17.99m², avec de belles prestations. Il se compose d'une cuisine qui est entièrement équipée : plaques de cuisson, micro-onde, frigo avec partie congélateur et rangements. Vous y trouverez toute la...
Par GERIMM - Tel : 0444470137

Location Appartement Gieres

19 m2
1 pièce
413€/mois
N° 18137968
05/02/2025

GIERES situé dans une résidence étudiante Les Studélites Gaugin au 2 allée de Bethléem, proche du campus universitaire de Saint Martin d'Hères. Venez découvrir ce charmant studio meublé. Logement d'une superficie d'environ 19 m² situé 1er étage accessible avec ascenseur. Vous profiterez d'une...
Par GERIMM - Tel : 0444470137

Location Appartement Gieres

18 m2
1 pièce
411€/mois
N° 18137966
05/02/2025

GIERES - situé dans la résidence Gauguin au 2 de l'allée de Bethléem, en lisière du campus universitaire de Saint Martin d'Hères. Venez découvrir ce charmant studio meublé avec goût en parfait état. Le logement présente une superficie de 18.77 m², il est situé 1er étage de l'immeuble sur trois...
Par GERIMM - Tel : 0444470137

Location Appartement Grenoble

11 m2
1 pièce
420€/mois
N° 18117072
26/01/2025

3 chambre(s) libre(s) dans une colocation de 1 chambres dans un appartment de 11m2 Comfortable apartment just a stone's throw away from GEM (Grenoble Ecole de Management) and the Grenoble train station, located in a safe neighborhood. We have 3 available rooms, a washing machine for your...
Par STUDAPART BOOKING - Tel : 0184800039

Location Appartement Gieres

19 m2
1 pièce
458€/mois
N° 18109283
23/01/2025

GIERES situé dans une résidence étudiante Les Studélites Gaugin au 2 allée de Bethléem, en lisière du campus universitaire de Saint Martin d'Hères. Venez découvrir ce charmant studio meublé. Logement d'une superficie d'environ 19 m² situé 2ème étage accessible avec ascenseur. Vous profiterez...
Par GERIMM - Tel : 0444470137

Location Appartement Gieres

18 m2
1 pièce
441€/mois
N° 18109282
23/01/2025

GIERES situé dans la résidence Le Gaugin au 2 allée de Bethléem, en lisère du campus universitaire de Saint Martin d'Hères. Venez découvrir ce charmant studio meublé avec goût en parfait état. Logement d'une superficie de 18.50 m² situé 3ème étage accessible avec ascenseur. Vous profiterez...
Par GERIMM - Tel : 0444470137

Location Appartement Saint-martin-le-vinoux

18 m2
1 pièce
438€/mois
N° 18092990
16/01/2025

A LOUER : Dans résidence récente et sécurisée de 2009 avec laverie - rue Conrad Killian SAINT MARTIN LE VINOUX, idéalement placé proche de la Presqu'île et du Tram Agréable Studio meublé en très bon état de 18,71 m² au 3ème étage avec ascenseur, comprenant : Une entrée - pièce de vie avec canapé...
Par GERIMM - Tel : 0480420110

Location Appartement Grenoble

21 m2
1 pièce
445€/mois
N° 18071668
11/01/2025

A002 LE GAIA : SUPERBE TERRASSE DE 15M² DONNANT INTERIEUR DE RESIDENCE RECENTE DE STANDING A FAIBLE CONSOMMATION ENERGETIQUE. T1 comprenant une entrée avec rangement, une pièce principale avec cuisine US équipée et meublée (plaques vitro, four, hotte, meubles hauts et bas). Salle d'eau avec meuble...
Par CONFIANCE IMMOBILIER MONPLAISIR LOCATION - Tel : 0472788987

Location Appartement Grenoble

18 m2
1 pièce
455€/mois
N° 18043646
29/12/2024

Découvrez ce charmant studio meublé à louer au c?ur de Grenoble ! Situé au 3ème étage sur 5, cet studio de 18,55m² offre tout le confort nécessaire. Il dispose d'une kitchenette équipée avec frigo top, plaques de cuisson 2 feux et rangements, une pièce de vie avec un coin repas, canapé-lit et...
Par GERIMM - Tel : 0444470137

Locations appartements 2 pièces

Location Appartement Grenoble

50 m2
2 pièces
450€/mois
N° 18312467
28/04/2025

Un visite collective est prévue le lundi 05 mai à 14h. Rendez-vous devant la résidence. A louer, au 169 cours de la Libération et du Général de Gaulle à Grenoble, spacieux T2 d'environ 50 m², au 4éme étage avec ascenseur, comprenant une cuisine semi ouverte sur le séjour, une chambre, une salle de...
Par GRENOBLE HABITAT - Tel : 0476840344

Location Appartement Arzay LA-CA´TE-SAINT-ANDRA©

54 m2
2 pièces
550€/mois
N° 18312196
23/04/2025

A découvrir dans votre agence Saint-André Immobilier ! Charmant deux-pièces rénové, situé en premier étage d'une petite copropriété du centre-ville. D'une surface habitable totale de 54,5 m², le logement se compose d'un séjour spacieux et lumineux, d'une cuisine attenante - entièrement équipée...
Par ST ANDRE IMMOBILIER - Tel : 0474594611

Location Appartement Grenoble

32 m2
2 pièces
600€/mois
N° 18307684
21/04/2025

Logement Manda ! Visitez et déposez votre dossier uniquement sur notre plateforme ! Nous ne vous enverrons jamais le bail ou le RIB par mail - tout est sécurisé sur notre plateforme. Manda vous propose ce charmant T2 meublé, situé au 24 rue Le Brix à Grenoble. Un véritable cocon lumineux, offrant...
Par FLATLOOKER - Tel : 0756795074

L'IMMOBILIER ISERE 38

Journal d'annonces immobilières gratuites http://www.repimmo.com du 27 avril 2025

Location Appartement Grenoble

59 m2
2 pièces
465€/mois
N° 18298113
21/04/2025

Dans le quartier St Bruno, un joli T2 au 2ème étage sans ascenseur rue Michelet à Grenoble. Un grand séjour avec une cuisine fermée et une chambre, salle de bain avec douche et wc séparé. Loyer à 465.22 euros chauffage individuel gaz. LA VISITE DU LOGEMENT EST PREVUE MERCREDI 23 AVRIL 2025 A 9H00...
Par GRENOBLE HABITAT - Tel : 0476840344

Location Appartement Villard-bonnot

32 m2
2 pièces
544€/mois
N° 18303781
19/04/2025

T2 situé au 15 bd de la libération à Brignoud - Composé d'une cuisine équipée ouverte sur séjour- 1 chambre - Salle d'eau avec douche et meuble vasque - wc - Disponible le 28 Avril 2025 - Loyer 537.85 E + charges 5.60 E - Dépôt de garantie 537.85 E - Frais d'agence 421.46 E dont état des lieux...
Par CITY IMMOBILIER - Tel : 0476726036

Location Appartement Froges

40 m2
2 pièces
694€/mois
N° 18298953
17/04/2025

T2 meublé situé 12 Rue Pierre Semard à Froges - Au 1er et dernier étage - Composé d'une cuisine équipée (four+plaque+lave vaisselle+ réfrigérateur congélateur, le tout neuf) ouverte sur séjour - 1 chambre avec rangement - Salle d'eau avec douche, meuble vasque et wc (comprenant machine à laver) -...
Par CITY IMMOBILIER - Tel : 0476726036

Location Appartement Echirolles

44 m2
2 pièces
655€/mois
N° 18296133
16/04/2025

ECHIROLLES, dans la résidence ELEGANCE, nous vous proposons un appartement T2 (n°B304), d'une superficie de 44.75 m² situé au 3ème étage. Il se compose d'une entrée avec placard, d'un séjour-cuisine équipée (plaque de cuisson, hotte, four, frigo)de 23.82 m² donnant sur un balcon de 5.50 m², d'une...
Par CM-CIC GESTION IMMOBILIERE - Tel : 0809102880

Location Appartement Grenoble

58 m2
2 pièces
558€/mois
N° 18282576
14/04/2025

A louer, au 1 place Charles Dullin à Grenoble, spacieux T2 d'environ 58 m², au rez-de-chaussée, comprenant une cuisine indépendante, un séjour, une chambre et une salle de bains avec baignoire. Libre de suite. Loyer : 558.46 E le chauffage, l'eau chaude et froide sont compris dans le loyer.
Par GRENOBLE HABITAT - Tel : 0476840344

Location Appartement Grenoble

55 m2
2 pièces
951€/mois
N° 18285434
11/04/2025

Découvrez notre spacieux T2 de 55 M2 très bien équipé, calme et situé Rue Aristide Bergès à Grenoble;

---------- **?Votre logement :** Cet appartement se compose : - d'un beau salon...
Par STUDAPART BOOKING - Tel : 0755503446

Location Appartement Grenoble

47 m2
2 pièces
635€/mois
N° 18280830
09/04/2025

B204 LE GAIA LUMINOSITE, CALME, VUE MONTAGNE ET SUPERBE TERRASSE DE 27M2 POUR CE T2 SITUE DANS UNE RESIDENCE RECENTE A FAIBLE CONSOMMATION ENERGETIQUE. Grand séjour et cuisine US équipée et aménagée (hotte, plaques vitro, four, meuble haut et bas) de près de 24m2, une belle chambre en sol parquet,...
Par CONFIANCE IMMOBILIER MONPLAISIR LOCATION - Tel : 0472788987

Location Appartement Echirolles

38 m2
2 pièces
587€/mois
N° 18264981
02/04/2025

001 Orizon - A SAISIR ABSOLUMENT JOLI T2 DE 38M² AVEC BELLE TERRASSE, SONT JARDIN AVEC VUE SUR LES MONTAGNE A L'INTERIEUR DEURUNE RESIDENCE RECENTE BBC DE STANDING. Il est composé d'un séjour avec cuisine équipée (hotte, plaques vitro, four, meubles haut et bas) donnant sur terrasse. Une belle...
Par CONFIANCE IMMOBILIER MONPLAISIR LOCATION - Tel : 0472788987

Location Appartement Rives

40 m2
2 pièces
550€/mois
N° 18264759
02/04/2025

RIVES. Dans la résidence LE BONHEUR, nous vous proposons un appartement T2 de 40.77m² comprenant un séjour/cuisine équipée et aménagée (plaque, frigo, lave vaisselle) de 23.03m², une chambre avec placard aménagé de 12.55m² et une salle d'eau de 5.19m². Eau chaude et chauffage individuel électrique....
Par CM-CIC GESTION IMMOBILIERE - Tel : 0809102880

Location Appartement Sassenage

46 m2
2 pièces
653€/mois
N° 18216719
12/03/2025

SD'up ! le service dédié aux salariés, vous propose à la commercialisation cet appartement récent de type 2 , au sein de la résidence« Parc et Village » ensemble immobilier, située sur la commune de Sassenage. A quelques pas du centre, sa proximité immédiate avec les commerces (pharmacie,...
Par SDA€™UP! - Tel : 0476683939

Location Appartement Grenoble

55 m2
2 pièces
680€/mois
N° 18178143
22/02/2025

A LOUER : Place ST Bruno - en étage avec ascenseur - Agréable T2 avec balcon comprenant : une belle entrée - une cuisine séparée et équipée avec four - table cuisson vitro - hotte. Un vaste séjour lumineux - une chambre séparée. Salle d'eau avec douche - wc séparé. Chauffage individuel au gaz -...
Par GERIMM - Tel : 0480420110

Location Appartement Grenoble

40 m2
2 pièces
590€/mois
N° 18156604
13/02/2025

T2 situé 16 rue des clercs à Grenoble - Comprenant cuisine équipée ouverte sur salon - 1 chambre avec placard - salle d'eau avec wc - Disponible - Loyer 574 E + charges 16 E - Dépôt de garantie 574 E - Frais d'agence 519.48 E dont état des lieux 119.88 E. Les informations sur les risques auxquels...
Par CITY IMMOBILIER - Tel : 0476726036

Location Appartement Meylan

47 m2
2 pièces
871€/mois
N° 18122587
29/01/2025

Découvrez cet appartement de 2 pièces à louer à Meylan, offrant une surface habitable de 47,4 m². Situé au dernier étage (9ème) d'un immeuble avec ascenseur, il bénéficie d'une vue dégagée sur les massifs et d'une belle luminosité. Cet appartement meublé comprend une chambre confortable, une...
Par GERIMM - Tel : 0444470137

Locations maisons 3 pièces

Location Maison Grenoble

102 m2
3 pièces
700€/mois
N° 18069678
07/01/2025

Charmante maison T3 située à Champcevinel, dans le département de la Dordogne (24750). Ce bien immobilier offre une superficie habitable de 102 m2, idéale pour une petite famille ou un couple à la recherche d'un espace confortable et fonctionnel. La maison se compose de trois pièces spacieuses,...
Annonce de particulier - Tel : voir site

Locations maisons 4 pièces

Location Maison Beaufort

79 m2
4 pièces
700€/mois
N° 18083059
12/01/2025

Venez découvrir cette maison de 4 pièces de 78,35 m2. Elle est orientée à l'est. Elle dispose d'un beau séjour de 25 m2, de trois chambres (toutes de 10 m2), d'une cuisine, d'une salle de bains, d'un terrain de 25 m2 et d'un dégagement. Un chauffage fonctionnant au gaz est présent dans la maison. ...
Annonce de particulier - Tel : voir site

Locations maisons 5 pièces et +

Location Maison Bernin

111 m2
5 pièces
1600€/mois
N° 18282721
10/04/2025

Maison individuelle de plain pied, meublée, située 139 chemin de Champs Jaillet à Bernin - Composée d'une cuisine équipée neuve, 1 salon avec poêle à bois, 3 chambres, 1 bureau, 1 salle d'eau avec wc, 1 salle de bains, 1 wc indépendant, garage. Chauffage pompe à chaleur, clim dans le salon -...
Par CITY IMMOBILIER - Tel : 0476726036

L'IMMOBILIER ISERE 38

Journal d'annonces immobilières gratuites http://www.repimmo.com du 27 avril 2025

Locations autres

Location Commerce Vaulx-milieu

155 m2
16800€/an
N° 18307337
21/04/2025

Local de 155 m² dont 35 m² de bureaux, bâtiment entièrement isolé avec des hauteur de 5.20 à 6.50 mètres et 3.40 mètres sous la mezzanine, dalle béton charge lourde de 2 tonnes au m², grande porte sectionnelle motorisé de 4.00 x 4.00 mètres, skydome, courant 220 et 380 V, installation électrique en...
Par A-S CONSULTANTS - Tel : 0458170264

Location Terrain Bourgoin-jallieu

5000 m2
5000€/mois
N° 18307335
21/04/2025

Terrain de 5000 m² viabilisé (électricité, téléphone, arrivée d'eau et égout) site clos avec portail motorisé, plateforme aménageable, possibilité de bitumé (en option), facile d'accès situé proche des grands axes de circulation. - Type de bail : Commercial - Durée : 3/6/9 ans - Préavis : 6 mois -...
Par A-S CONSULTANTS - Tel : 0458170264

Location Bureau Chanas

110 m2
14856€/an
N° 18307334
21/04/2025

Composé de 2 bureaux dont un open space au 1er niveau et d'un espace accueil au RDC avec 1 grand bureau open space le tout avec des cloison amovibles pour une surface total de 110 m² - chauffage et climatisation réversible au 1 étage et convecteur électriques au RDC - ADSL et câblage RJ45 - alarme...
Par A-S CONSULTANTS - Tel : 0458170264

Location Local commercial Cote-saint-andre

134 m2
28800€/an
N° 18307329
21/04/2025

Local commercial ou professionnel de 134 ou 285 m² avec de nombreuses vitrines en emplacement N°1 situé sur un axe très passant, bâtiment entièrement isolé, livré brut à aménager avec les fluides en attentes, skydome, hauteurs sous toiture de 3.00 à 5.90 mètres, dalle en béton ciré en quartz,...
Par A-S CONSULTANTS - Tel : 0458170264

Location Local commercial Cote-saint-andre

543 m2
45600€/an
N° 18307328
21/04/2025

Local commercial de 543 m² dont une mezzanine de 168 m², 2 vitrines en angle protégées par des rideaux métalliques, grand showroom avec sol carrelé, chauffage par pompe à chaleur avec climatisation réversible, bâtiment entièrement isolé, faux plafonds avec luminaires, sanitaires privés, réserve de...
Par A-S CONSULTANTS - Tel : 0458170264

Location Commerce Marcilloles

290 m2
22200€/an
N° 18307320
21/04/2025

Bâtiment récent de 240 m² et 50 m² de mezzanine entièrement isolé , emplacement idéal N°1 face à une rond pont au bord de la D519 axe entre CHANAS et GRENOBLE, entée et point de vente très accueillant, démarche, aménagement avec des cloisons amovibles ou déplaçables- bureau et salle de pose au 1er...
Par A-S CONSULTANTS - Tel : 0458170264

Location Local commercial Marcilloles

300 m2
28800€/an
N° 18307319
21/04/2025

Local commercial ou d'activité de 300 m² dont 50 m² de bureaux au RDC et 50 m² du bureaux au 1er étage, bâtiment entièrement isolé avec des hauteur sous toiture de 5.80 à 6.30 mètres skydome, grande porte sectionnelle de 4.00 x 4.00 mètres, dalle béton quartz cirée charge 500 Kg/m², courant 220/380...
Par A-S CONSULTANTS - Tel : 0458170264

Location Commerce Revel-tourdan

218 m2
17400€/an
N° 18307318
21/04/2025

Local de 218 m² bâtiment entièrement isolé avec des hauteurs sous toiture de 3.50 5.30 mètres accès par une porte sectionnelle de 3.50 x 3.50 mètres et une porte de service, dalle béton ciré charge lourde, équipé de skydome, livré brut avec les fluides en attentes, courant 220 et 380 V, fibre...
Par A-S CONSULTANTS - Tel : 0458170264

Location Local commercial Salaise-sur-sanne

150 m2
15000€/an
N° 18307316
21/04/2025

Une surface plein pied de 75 m² adaptée en accueil commerciale et un niveau d'une même surface composé de 2 bureaux et un espace repos ou open space avec cloisons fixes faux plafonds sol carrelé - chauffage convecteurs électrique - sanitaires privés - skydome - alarme anti intrusion - ADSL câblage...
Par A-S CONSULTANTS - Tel : 0458170264

Location Bureau Salaise-sur-sanne

150 m2
14400€/an
N° 18307315
21/04/2025

Bureaux de 150 m² - accueil en open space et 1 bureau privé avec cloisons amovibles faux plafonds sol carrelé - chauffage convecteurs électrique - sanitaires privés - skydome - alarme anti intrusion - ADSL câblage RJ45 baie de brassage - nombreux stationnement devant le bâtiment -bonne visibilité...
Par A-S CONSULTANTS - Tel : 0458170264

Location Bureau Salaise-sur-sanne

74 m2
8400€/an
N° 18307313
21/04/2025

Un ensemble de 4 bureaux dont 1 accueil en open space avec cloisons fixes faux plafonds sol carrelé - chauffage convecteurs électrique - sanitaires privés - skydome - alarme anti intrusion - ADSL câblage RJ45 baie de brassage - nombreux stationnement devant le bâtiment -bonne visibilité de la route...
Par A-S CONSULTANTS - Tel : 0458170264

Location Commerce Saint-pierre-de-bressieux

420 m2
22800€/an
N° 18307312
21/04/2025

Local d'activité ou de stockage avec des hauteur de 4.20 à 6.50 mètres partiellement isolé, installation électrique existante avec nombreuses prises de courant 220 et 380 V, grand portail coulissant de 4.20 x 4.30 mètres de haut, 1 bureau avec la fibre optique en place, sanitaires privés, éclairage...
Par A-S CONSULTANTS - Tel : 0458170264

Location Commerce Viriville

3077 m2
153852€/an
N° 18307310
21/04/2025

local de 3 077 m² dont 198 m² de bureaux, bâtiment entièrement isolé avec des grandes hauteurs sous toiture, possibilité d'un pont roulant, 2 grandes portes sectionnelles, dalle béton charge lourde, installation électrique existante, nombreux bureaux cloisonnés, salle de réunion, salle de pause,...
Par A-S CONSULTANTS - Tel : 0458170264

Location Commerce Viriville

1600 m2
81600€/an
N° 18307308
21/04/2025

Divisible à partir de 800 m². Local plein pied de 1 600 m² environ avec accès poids lourds (possibilité de créer un quai) dans un site partiellement clos éclairage extérieur et intérieur - terrain partiellement bitumé - bâtiment entièrement isolé avec des hauteurs sous toiture de 5.90 à 8.45 m - 2...
Par A-S CONSULTANTS - Tel : 0458170264

Location Parking Villard-bonnot

15 m2
55€/mois
N° 18298952
17/04/2025

Parking couvert situé 14 bd de la libération à Brignoud - Branchement pour une voiture électrique existant - Accès sécurisé par portail électrique à la copropriété - Disponible le 04/06/2025 - Loyer 55 E - Dépôt de garantie 55 E - Frais d'agence 50 E
Par CITY IMMOBILIER - Tel : 0476726036

Location Parking Eybens

10 m2
238€/mois
N° 18270634
04/04/2025

Besoin d'un garde meuble sécurisé à Grenoble - Eybens (Proche Echirolles , Bresson , Herbeys , Venon , Dieres , Rocade , Le point de claix , Jarrie , Seyssins , Seyssinet Pariset ? Louez un box dans le centre de self stockage à Grenoble - Eybens Professionnel de la location de boxes...
Par COSTOCKAGE - Tel : 0189719544

Location Parking Eybens

4 m2
96€/mois
N° 18270633
04/04/2025

Besoin d'un garde meuble sécurisé à Grenoble - Eybens (Proche Echirolles , Bresson , Herbeys , Venon , Dieres , Rocade , Le point de claix , Jarrie , Seyssins , Seyssinet Pariset ? Louez un box dans le centre de self stockage à Grenoble - Eybens Professionnel de la location de boxes...
Par COSTOCKAGE - Tel : 0189719544

L'IMMOBILIER ISERE 38

Journal d'annonces immobilières gratuites http://www.repimmo.com du 27 avril 2025

Location Bureau Voiron

55 m2
13440€/an
N° 18265652
02/04/2025

A louer, Zac de Champfeuillet - VOIRON (38500) - à 1 minute de l"échangeur Autoroute, superbes bureaux et/ou salle de formations de 55 m² environ en rez de chaussée, accessibilité Personnes à Mobilité Réduite. Actuellement disposé en 2 espaces dont un grand bureau pouvant servir de salle de réunion...
Par A-S CONSULTANTS - Tel : 0458170264

Location Parking Saint-martin-le-vinoux

15 m2
1 pièce
99€/mois
N° 18162679
15/02/2025

A LOUER : Dans copropriété récente aux portes de Grenoble sur St Martin le Vinoux avec accès sécurisé par porte automatique, Box fermé 14,5 m² avec électricité - Porte basculante manuelle. 60 Avenue Général LECLERC. Largeur : 2,8 m - Longueur : 5,17 m. Disponible au 3 avril 2025 Loyer : 94.37...
Par GERIMM - Tel : 0480420110

Location Commerce Saint-vincent-de-mercuze

580 m2
45600€/an
N° 18125596
30/01/2025

A saisir, sur la commune de Saint-Vincent-De-Mercuze (38660) - à 3 minutes de l'échangeur A41 et 20 minutes de Chambéry (73000) - Entrepôt de stockage de 580 m² en rez de chaussée avec porte sectionnelle motorisée et porte piéton, sanitaires privés, électricité 380V + 4 places de stationnement...
Par A-S CONSULTANTS - Tel : 0458170264

Location Local commercial Seyssinet-pariset

470 m2
90960€/an
N° 18125591
30/01/2025

A louer, à 4 kilomètres du centre-ville de Grenoble, sur la commune de Seyssinet-Pariset (38170), dans une galerie marchande de plein-air, une surface commerciale avec vitrines de 470 m² environ - commerces de proximité déjà en place (supermarché, tabac-presse, banque, opticien etc...). Présence de...
Par A-S CONSULTANTS - Tel : 0458170264

Location Commerce Saint-martin-d'heres

186 m2
1 pièce
20400€/an
N° 18120103
28/01/2025

A LOUER, Venez découvrir ce local commercial à Saint Martin d'Hères. Local d'une superficie de 186 m2, en rez de chaussée. - Mezzanine - Emplacement de stockage - Emplacements pour bureaux avec placard de rangement - Point d'eau (WC) Loyer annuel : 20 400 euros annuel HT HC Taxe foncière...
Par GERIMM - Tel : 0444470137

Location Parking Saint-egreve

15 m2
1 pièce
100€/mois
N° 18088597
14/01/2025

GARAGE A LOUER Dans un ensemble de garage de plain pied à louer proche de la gare de Saint Egrève, rue des Bonnais. L'électricité est disponible dans les garages. Adresse : 38120 - SAINT-EGREVE - RUE DES BONNAIS. Actuellement libre. Loyer HC : 84 E. Charges mensuelles : 16.80 E. Honoraires de...
Par GERIMM - Tel : 0444470137

Location Parking Echirolles

85€/mois
N° 18071665
11/01/2025

GGE 28 RESIDENCE ORIZON -15 COURS JEAN JAURES 38130 ECHIROLLES - A LOUER GARAGE FERME EN SOUS-SOL DANS RESIDENCE RECENTE SECURISEE. Les informations sur les risques auxquels ce bien est exposé sont disponibles sur le site Géorisques : www. georisques. gouv. fr
Par CONFIANCE IMMOBILIER MONPLAISIR LOCATION - Tel : 0472788987

Location Parking Echirolles

85€/mois
N° 18071664
11/01/2025

GGE 27 RESIDENCE ORIZON -15 COURS JEAN JAURES 38130 ECHIROLLES - A LOUER GARAGE FERME EN SOUS-SOL DANS RESIDENCE RECENTE SECURISEE. Les informations sur les risques auxquels ce bien est exposé sont disponibles sur le site Géorisques : www. georisques. gouv. fr
Par CONFIANCE IMMOBILIER MONPLAISIR LOCATION - Tel : 0472788987

Location Parking Grenoble

20 m2
1 pièce
115€/mois
N° 18015982
18/12/2024

A louer Garage DOUBLE, dans une copropriété fermée au 11 Chemin du Couvent à Grenoble. Box sous sol accès sécurisé. Honoraires : 100E Dépôt de garantie : 200E. Adresse : 38100 - GRENOBLE - 11 Chemin Du Couvent. Actuellement libre. Loyer HC : 100 E. Charges mensuelles : 15 E. Honoraires de location...
Par GERIMM - Tel : 0480420110

Location Bureau Cheylas

400 m2
38400€/an
N° 18026242
18/12/2024

A louer, Le Cheylas (38570) - à 30 min des gares de Chambéry et Grenoble, 5 min de la sortie (autoroute A41) 22 Allevard direction Allevard/La Rochette/Pontcharra - open-space de 400 m², disponible dans un site clos et sécurisé. - Type de bail : Dérogatoire - Durée : Minimum 3 mois - Préavis : 2...
Par A-S CONSULTANTS - Tel : 0458170264

Location Bureau Cheylas

1000 m2
192000€/an
N° 18009442
12/12/2024

A louer, Le Cheylas (38570) - à 30 min des gares de Chambéry et Grenoble, 5 min de la sortie (autoroute A41) 22 Allevard direction Allevard/La Rochette/Pontcharra - surfaces de bureaux à partir de 13 m² et jusqu'à 1000 m² disponibles dans un site clos et sécurisé. - Type de bail : Dérogatoire -...
Par A-S CONSULTANTS - Tel : 0458170264