# L'IMMOBILIER MOSELLE 57

## Journal d'annonces immobilières gratuites http://www.repimmo.com du 27 avril 2025

Retrouvez nos 400.000 annonces immobilières sur le site http://www.repimmo.com

## Ventes appartements 1 pièce

### Vente Appartement Montigny-les-metz

**37 m2**
**1 pièce**
**120000€**
**N° 18317466**
**26/04/2025**

M5731139 Exclusif ImmoSky F1 de 37m2 avec terrasse dans petit Immeuble rénové de 5 logements proche canal, Offrant une vaste entrée, accès à la cuisine meublée et son coin salon et 1 chambre ou un plus grand séjour, la salle de douche avec fenetre et wc entièrement carrelé. La terrasse de 21 m2...
Par IMMOSKY METZ - Tel : 0387154774

### Vente Appartement Montigny-les-metz

**37 m2**
**1 pièce**
**120000€**
**N° 18251657**
**27/03/2025**

M5731139 Exclusif ImmoSky F1 de 37m2 avec terrasse dans petit Immeuble rénové de 5 logements proche canal, Offrant une vaste entrée, accès à la cuisine meublée et son coin salon et 1 chambre ou un plus grand séjour, la salle de douche avec fenetre et wc entièrement carrelé. La terrasse de 21 m2...
Par IMMOSKY METZ - Tel : 0387154774

### Vente Appartement Terville

**45 m2**
**1 pièce**
**88000€**
**N° 18235439**
**20/03/2025**

A TERVILLE (7), appartement de type 1, 45m² au rez de chaussée, avec balcon.Profitez d'une vie paisible et confortable dans cette copropriété sans procédure, qui offre une entrée sécurisée pour huit logements répartis sur trois étages. Une cuisine avec cellier, une salle de bains avec fenêtre et un...
Par LOGIEST - Tel : 0977425757

### Vente Appartement Metz

**19 m2**
**1 pièce**
**46080€**
**N° 18188818**
**27/02/2025**

La residence Pythagore Universite, construite en 1997 se compose 89 studios de type T1 -20 metres carres- repartis sur 2 etages. A la difference des revenus fonciers, fortement imposes, le statut du LMNP -revenus BIC- permet de percevoir des revenus peu ou non fiscalises durant une longue duree...
Par LE REVENU PIERRE - Tel : 0660914440

## Ventes appartements 2 pièces

### Vente Appartement Metz

**85 m2**
**2 pièces**
**215000€**
**N° 18302706**
**19/04/2025**

M573102 A VENDRE APPARTEMENT DE TYPE F2 DE 85M² possible de faire un F3 A METZ QUEULEU dans immeuble de caractère , superbe appartement de type F2 avec vaste entrée , salle de bains , WC séparé , une cuisine de 19.50M² , un salon de 29M² ,possible d'y créer une deuxième chambre , . un cellier sur...
Par IMMOSKY METZ - Tel : 0387154774

### Vente Appartement Metz

**73 m2**
**2 pièces**
**208000€**
**N° 18287864**
**12/04/2025**

M573107 Metz Sablon Centre Exclusif Immosky Dans résidence sécurisé avec portail automatisé accès au garage, F2 en Duplex comme une maison entrée indépendante avec placard carrelé, accès espace de vie salon salle à manger avec cuisine équipée ouverte traversant le tout 35m2. La partie nuit...
Par IMMOSKY METZ - Tel : 0387154774

### Vente Appartement Cuvry

**47 m2**
**2 pièces**
**170000€**
**N° 18272676**
**05/04/2025**

M573092 1.5A VENDRE APPARTEMENT au premier étage , pas d'ascenseur , Livraison DEUXIÈME TRIMESTRE 2024, 47m² avec terrasse de 15.90 , un garage pour une voiture et un emplacement parking privé . Finition et grande qualité de construction ,RE 2020 , offrant un séjour de 29.74M² , une chambre de...
Par IMMOSKY METZ - Tel : 0387154774

### Vente Appartement Cuvry

**47 m2**
**2 pièces**
**166000€**
**N° 18272675**
**05/04/2025**

M573092 0.3 A VENDRE APPARTEMENT au RDC , pas d'ascenseur 47m² avec terrasse de 15.90 , un garage pour une voiture et un emplacement parking privé . Finition et grande qualité de construction ,RE 2020 , offrant un séjour de 29.74M² , une chambre de 13.15M² et une salle de douche avec WC et...
Par IMMOSKY METZ - Tel : 0387154774

### Vente Appartement Cuvry

**47 m2**
**2 pièces**
**166000€**
**N° 18272674**
**05/04/2025**

M573092 0.2 A VENDRE APPARTEMENT au RDC , pas d'ascenseur , Livraison FIN 2023 , 47m² avec terrasse de 15.90 , un garage pour une voiture et un emplacement parking privé . Finition et grande qualité de construction ,RE 2020 , offrant un séjour de 29.74M² , une chambre de 13.15M² et une salle de...
Par IMMOSKY METZ - Tel : 0387154774

### Vente Appartement Marly

**47 m2**
**2 pièces**
**170000€**
**N° 18272673**
**05/04/2025**

M573092 1.2 A VENDRE A CUVRY APPARTEMENT au RDC , pas d'ascenseur 47m² avec terrasse de 15.90 , un garage pour une voiture et un emplacement parking privé, Frais notaire réduit Finition et grande qualité de construction ,RE 2020 , offrant un séjour de 29.74M² , une chambre de 13.15M² et une salle...
Par IMMOSKY METZ - Tel : 0387154774

### Vente Appartement Metz

**46 m2**
**2 pièces**
**110000€**
**N° 18272109**
**05/04/2025**

Nous vous proposons cet appartement 2 pièces situé au 43 avenue de Strasbourg, offrant un cadre de vie paisible et lumineux grâce à son emplacement privilégié en deuxième corps de bâtiment. Les atouts de l'appartement * Calme et tranquillité : grâce à sa situation en deuxième corps de bâtiment,...
Par Agence PROPRIETES PRIVEES FNAIM - Tel : 0618206990

### Vente Appartement Fameck

**54 m2**
**2 pièces**
**82712€**
**N° 18251998**
**27/03/2025**

80/15 rue de Ranguevaux à Fameck, IDEAL INVESTISSEUR : un appartement type F2 de 54 m² environ au 3ème et dernier étage d'une copropriété de 16 lots principaux. L'appartement est composé d'une entrée avec rangements, une pièce de vie, une cuisine séparée, une chambre et salle de bains avec...
Par LOGIEST - Tel : 0977425757

### Vente Appartement Stiring-wendel

**56 m2**
**2 pièces**
**45650€**
**N° 18061905**
**03/01/2025**

27/27 rue du Gartenfeld à STIRING-WENDEL : bel appartement de type F2 de 56 m² environ au 3ème et dernier étage comprenant : une entrée avec placard, une cuisine séparée, un séjour lumineux, une chambre, SDB et WC séparés. Garage. Chauffage individuel au gaz. Appartement situé dans une copropriété...
Par LOGIEST - Tel : 0977425757

## Ventes appartements 3 pièces

### Vente Appartement Audun-le-tiche

**87 m2**
**3 pièces**
**260000€**
**N° 18317501**
**26/04/2025**

Etat general d'appartement très bon, surface habitable 87 m. Appartement en rez de chaussée comprenant une entrée avec placard et espace bureau, une cuisine équipée avec un spacieux salon-séjour avec accès sur une terrasse et un jardin, une salle de bain avec baignoire, un wc séparé, ainsi que 2...
Par SAFTI - Tel : 0676972135

### Vente Appartement Hattigny

**53 m2**
**3 pièces**
**165760€**
**N° 18317385**
**26/04/2025**

Découvrez ce placement rentable, offrant à la fois gains et sécurité. Découvrez cette magnifique maison T3 au RDC de 53.28 m² + 18.38 m² de terrasse situé au Center Parcs les Trois Forêts, offrant un rendement locatif net de7.26 % pour un prix attractif de 165 760 E. Cela représente plus de 12 %...
Par PIERRE & SENS DEVELOPPEMENT - Tel : 0662403125

### Vente Appartement Forbach

**54 m2**
**3 pièces**
**65000€**
**N° 18310856**
**23/04/2025**

Fiche Id-REP174248 : Forbach, T3 d'environ 54 m2 comprenant 3 piece(s) dont 2 chambre(s) - - Equipements annexes : parking - - chauffage : Aucun - Classe Energie D : 182 kWh.m2.an - (DPE ancienne version) - Plus d'informations disponibles sur demande... - Mentions légales : Proposé à la...
Par RESEAU IMMO-DIFFUSION - Tel : 0974531381

# L'IMMOBILIER MOSELLE 57

**Journal d'annonces immobilières gratuites http://www.repimmo.com du 27 avril 2025**

### Vente Appartement Terville

**82 m2**
**3 pièces**
**140000€**
**N° 18278675**
**08/04/2025**

Venez visiter ce T3, de 82 m², au rez de chaussée avec terrasse, dans une copropriété sans procédure du 7 Square Stendhal à Terville (57). Avec un parking et une cave, il est proposé au prix de 140 000E.Traversant et lumineux, avec de nombreux placards et sa salle de bains avec fenêtre, cet...
Par LOGIEST - Tel : 0977425757

### Vente Appartement Cuvry

**65 m2**
**3 pièces**
**237000€**
**N° 18272667**
**05/04/2025**

M573092 1.1 A VENDRE APPARTEMENT au PREMIER ÉTAGE pas d'ascenseur , Livraison DEUXIÈME TRIMESTRE 2024, 65.46 m² avec terrasse de 11.50 , un garage pour une voiture et un emplacement parking privé . Finition et grande qualité de construction , prestations soignées ,RE 2020 , offrant un séjour...
Par IMMOSKY METZ - Tel : 0387154774

### Vente Appartement Terville

**83 m2**
**3 pièces**
**141183€**
**N° 18252001**
**27/03/2025**

5/7 Square Stendhal à Terville : un appartement de type F3 de 83 m² environ au RDC d'une copropriété de 30 lots principaux répartis en 4 bâtiments. Cet appartement est composé d'une entrée avec rangements, une cuisine séparée avec cellier, une pièce de vie, une SDB, WC séparés, deux chambres. Ce...
Par LOGIEST - Tel : 0977425757

### Vente Appartement Hattigny

**52 m2**
**3 pièces**
**146764€**
**N° 18245812**
**25/03/2025**

Découvrez ce placement rentable, offrant à la fois gains et sécurité. Découvrez cette super maison T3 au de 52.24 m² + 21 m² de terrasse située au Center Parcs les Trois Forêts, offrant un rendement locatif net inédit de 7.48 % pour un prix attractif de 146 764 E. Cela représente plus de 14 % brut...
Par PIERRE & SENS DEVELOPPEMENT - Tel : 0673797106

### Vente Appartement Saulny

**64 m2**
**3 pièces**
**155000€**
**N° 18276659**
**07/04/2025**

Fiche Id-REP172840 : Saulny, T3 d'environ 64 m2 comprenant 3 piece(s) dont 2 chambre(s) + Jardin de 170 m2 - Vue : D?gag?e - Construction 1970 - Equipements annexes : jardin - balcon - garage - parking - double vitrage - cellier - cave - chauffage : Electrique Individuel - Classe-Energie...
Par RESEAU IMMO-DIFFUSION - Tel : 0974531381

### Vente Appartement Cuvry

**65 m2**
**3 pièces**
**229000€**
**N° 18267228**
**03/04/2025**

M573092 0.4 A VENDRE APPARTEMENT au RDC pas d'ascenseur , DISPONIBLE DANS 18 MOIS, 65.46 m² avec terrasse de 11.50 , un garage pour une voiture et un emplacement parking privé . Finition et grande qualité de construction ,RE 2020 , offrant un séjour de 34.54M² , DEUX chambre de 12.39 ET 11.81...
Par IMMOSKY METZ - Tel : 0387154774

### Vente Appartement Terville

**83 m2**
**3 pièces**
**141183€**
**N° 18251999**
**27/03/2025**

5/21 Square Stendhal à Terville : un appartement de type F3 de 83 m² environ au 2ème étage d'une copropriété de 30 lots principaux répartis en 4 bâtiments. Cet appartement se compose d'une entrée avec rangements, une cuisine séparée avec cellier, une pièce de vie donnant accès à un balcon, une SDB,...
Par LOGIEST - Tel : 0977425757

### Vente Appartement Gorze

**73 m2**
**3 pièces**
**95000€**
**N° 18163303**
**15/02/2025**

Au c?ur de Gorze, dans un cadre privilégié, cet appartement de 73,88 m² (loi Carrez) allie élégance contemporaine et charme de l'ancien, après une rénovation complète réalisée en 2018. Ce bien de caractère vous offrira une qualité de vie exceptionnelle, dans un environnement calme et raffiné. ...
Par ORIA IMMOBILIER - Tel : 0383813370

### Vente Appartement Marly

**65 m2**
**3 pièces**
**237000€**
**N° 18272677**
**05/04/2025**

M573092 1.6 A VENDRE A CUVRY APPARTEMENT au PREMIER ÉTAGE pas d'ascenseur , Livraison DEUXIÈME TRIMESTRE 2024, 65.46 m² avec terrasse de 11.50 , un garage pour une voiture et un emplacement parking privé . Finition et grande qualité de construction ,RE 2020 , offrant un séjour de 34.54M² ,...
Par IMMOSKY METZ - Tel : 0387154774

### Vente Appartement Terville

**82 m2**
**3 pièces**
**140000€**
**N° 18267199**
**03/04/2025**

Prenez le temps de découvrir ce magnifique appartement 3 pièces de 82 m², au 2ème étage avec balcon, dans une copropriété sans procédure du Square Stendhal à Terville, dans le Grand Est de la France. Traversant et lumineux, avec de nombreux placards et sa salle de bains avec fenêtre, cet...
Par LOGIEST - Tel : 0977425757

### Vente Appartement Fameck

**81 m2**
**3 pièces**
**126011€**
**N° 18251997**
**27/03/2025**

80/2 rue de Rangeuvaux à Fameck: un appartement de type F3 au RDC d'une copropriété de 15 lots. Cet appartement est composé d'un entrée avec placard, d'une pièce de vie, d'une cuisine séparée, de deux chambres, d'une SDB et WC.Charges : 980 E / an. Classe énergie : C (120 kWh/m²/an) - Classe...
Par LOGIEST - Tel : 0977425757

### Vente Appartement Hattigny

**66 m2**
**3 pièces**
**190968€**
**N° 18159780**
**14/02/2025**

Spécial Investissement locatif par bail commercial. Fiscalité LMNP. « Aucune possibilité d'acquisition en résidence principale ou secondaire ». A Hattigny, au sein d'une résidence de tourisme Center Parcs, Cottage, 3 pièces-VIP "4C", meublé, ...
Par PIERRE REVENTE - Tel : 0240263388

### Vente Appartement Cuvry

**65 m2**
**3 pièces**
**208000€**
**N° 18272668**
**05/04/2025**

M573092 0.1 A VENDRE LOCAL COMMERCIAL OU BUREAUX , au RDC , accé PMR , pas d'ascenseur , Livraison DEUXIÈME TRIMESTRE 2024 , 65.46 m² avec terrasse de 11.50 , un garage pour une voiture et 3 emplacement Parking privé juste devant le local . Convient parfaitement pour profession libérale ,...
Par IMMOSKY METZ - Tel : 0387154774

### Vente Appartement Terville

**82 m2**
**3 pièces**
**139907€**
**N° 18252000**
**27/03/2025**

5/27 Square Stendhal à Terville : un appartement de type F3 de 82 m² environ au 3ème et dernier étage d'une copropriété de 30 lots principaux répartis en 4 bâtiments. Cet appartement est composé d'une entrée avec rangements, une cuisine séparée avec cellier, une pièce de vie donnant accès à un...
Par LOGIEST - Tel : 0977425757

### Vente Appartement Metz

**72 m2**
**3 pièces**
**161700€**
**N° 18246281**
**25/03/2025**

17/2 RUE DE BOUTEILLER : Grand T3 de 72.49 m² environ avec Terrasse de 19m² dans une agréable copropriété de 35 lots comprenant un grand jardin collectif.L'appartement au Rdc surélevé est composé de 2 chambres et nombreux rangements - Chauffage individuel gaz - Garage individuel possible à...
Par LOGIEST - Tel : 0977425757

### Vente Appartement Saint-avold

**64 m2**
**3 pièces**
**65000€**
**N° 18157135**
**13/02/2025**

SAINT AVOLDA SAISIR:-2 Allée des Cavaliers : Un appartement de type T3 - Au 1 er étage d'une copropriété de 97 lots- Appartement de 64,75 m², Cuisine et séjour lumineux accès sur balcon. 2 Chambres, salle de bain - Chauffage individuel- Classe énergie : E(276/m²/an) - Classe climat : B (8...
Par LOGIEST - Tel : 0977425757

# L'IMMOBILIER MOSELLE 57

**Journal d'annonces immobilières gratuites http://www.repimmo.com du 27 avril 2025**

### Vente Appartement Freyming-merlebach

**65 m2**
**3 pièces**
**62634€**
**N° 18109481**
**23/01/2025**

5/02 rue Sainte Barbe à FREYMING-MERLEBACH : un appartement de type F3 de 65,6 m² environ au RDC d'une copropriété de 38 lots. Charges : 1 095 E / an. Classe énergie : C (118 kWh/m²/an) - Classe climat : C (22 kgCO2/m²/an) - Estimation des coûts annuels d'énergie entre 910 E et 1 230 E (prix...
Par LOGIEST - Tel : 0977425757

### Vente Appartement Freyming-merlebach

**72 m2**
**3 pièces**
**65481€**
**N° 18109479**
**23/01/2025**

3/10 rue Sainte Barbe à FREYMING-MERLEBACH : un appartement de type F3 de 72,8 m² environ au 2ème étage d'une copropriété de 38 lots. Charges : 1 345 E / an. Classe énergie : D (169 kWh/m²/an) - Classe climat : D (33 kgCO2/m²/an) - Estimation des coûts annuels d'énergie entre 920 E et 1 290 E...
Par LOGIEST - Tel : 0977425757

### Vente Appartement Metz

**75 m2**
**3 pièces**
**179000€**
**N° 18075191**
**09/01/2025**

Jean-François LÉVY, conseiller en immobilier 3G IMMO, vous propose en exclusivité : Situé dans le très prisé quartier Plantières-Queuleu, à 12 min à pied de la gare, à 11 min du CHR de Mercy, accès rapide à l'autoroute en direction de Nancy ou du Luxembourg. Arrêt transport en commun, ligne...
Par 3G IMMO-CONSULTANT - Tel : 0780540955

### Vente Appartement Stiring-wendel

**80 m2**
**3 pièces**
**59000€**
**N° 18061909**
**03/01/2025**

3/5 square Balzac à STIRING-WENDEL (Quartier Habsterdick) : bel appartement de type F3 de 80 m² environ au 2ème et dernier étage d'une petite copropriété de 5 lots. Cet appartement comprend une cuisine ouverte sur séjour, 2 chambres, SDB, WC séparés, un grenier, un jardin privatif et deux caves....
Par LOGIEST - Tel : 0977425757

### Vente Appartement Stiring-wendel

**66 m2**
**3 pièces**
**53618€**
**N° 18061906**
**03/01/2025**

27/18 rue du Gartenfeld à STIRING-WENDEL : un appartement de type F3 de 66 m² environ au 1er étage d'une copropriété de 3 bâtiments de 14 lots. Charges : 570 E / an. Classe énergie : C (111kWh/m²/an) - Classe climat : C (20 kgCO2/m²/an) - Estimation des coûts annuels d'énergie entre 670 E et 960 E...
Par LOGIEST - Tel : 0977425757

### Vente Appartement Metz

**77 m2**
**3 pièces**
**161700€**
**N° 17978336**
**01/12/2024**

17/9 RUE DE BOUTEILLER : Grand T3 de 72.50 m² environ avec balcon dans une agréable copropriété de 35 lots comprenant un grand jardin collectif.L'appartement au 2ème étage sans ascenseur est composé de 2 chambres et nombreux rangements - Chauffage individuel gaz - Garage individuel possible à...
Par LOGIEST - Tel : 0977425757

## Ventes appartements 4 pièces

### Vente Appartement Metz DEVANT LES PONTS

**80 m2**
**4 pièces**
**149000€**
**N° 18316159**
**25/04/2025**

Fiche Id-REP173741 : Metz, secteur Devant-les-ponts, T4 d'environ 80 m2 comprenant 4 piece(s) dont 2 chambre(s) + Balcon de 4 m2 - Vue : D?gag?e - Construction 1970 Traditionnelle - Equipements annexes : garage - digicode - double vitrage - cave - chauffage : Gaz Collectif - Classe-Energie C...
Par RESEAU IMMO-DIFFUSION - Tel : 0974531381

### Vente Appartement Francaltroff

**102 m2**
**4 pièces**
**570€**
**N° 18297501**
**16/04/2025**

Fiche Id-REP26098g : location Francaltroff, T4 d'environ 102.00 m2 comprenant 4 piece(s) dont 2 chambre(s) - Construction 1920 - Equipements annexes : double vitrage - cellier - cave - chauffage : Fioul Chaudiere - DISPONIBLE A PARTIR DU 01/05/2025 - A louer 570 Euros c.c./mois -...
Par RESEAU IMMO-DIFFUSION - Tel : 0974531381

## Ventes maisons 1 pièce

### Vente Maison Francaltroff

**200 m2**
**1 pièce**
**1100€**
**N° 18316199**
**25/04/2025**

Fiche Id-REP26107g : location Francaltroff, Local d'activit? hangar d'environ 200.00 m2 comprenant 1 piece(s) + Jardin de 2500 m2 - Construction 2025 Architecte - Equipements annexes : jardin - parking - - A louer 1 100 Euros h.c./mois - Plus d'informations disponibles sur demande...-Mentions...
Par RESEAU IMMO-DIFFUSION - Tel : 0974531381

### Vente Maison Sarrebourg

**200 m2**
**1 pièce**
**65000€**
**N° 18313737**
**24/04/2025**

Fiche Id-REP168164 : Proche Sarrebourg, Maison d'environ 200 m2 comprenant 1 piece(s) + Terrain de 1300 m2 - Vue : Campagne - Construction 1900 Pierres - Equipements annexes : jardin - double vitrage - - chauffage : Aucun - prévoir qq. travaux - Plus d'informations disponibles sur demande.....
Par RESEAU IMMO-DIFFUSION - Tel : 0974531381

## Ventes maisons 2 pièces

### Vente Maison Dieuze DIEUZE

**44 m2**
**2 pièces**
**50000€**
**N° 18313752**
**24/04/2025**

Fiche Id-REP168421 : Dieuze, secteur Dieuze, Local commercial cabinet liberal d'environ 44 m2 comprenant 2 piece(s) - Construction Contemporaine - Equipements annexes : double vitrage - ascenseur - - chauffage : Electrique Convecteur - DPE en cours - Plus d'informations disponibles sur...
Par RESEAU IMMO-DIFFUSION - Tel : 0974531381

## Ventes maisons 3 pièces

### Vente Maison Dieuze DIEUZE

**64 m2**
**3 pièces**
**69000€**
**N° 18297477**
**16/04/2025**

Fiche Id-REP169668 : Dieuze, secteur Dieuze, Maison d'environ 64 m2 comprenant 3 piece(s) dont 3 chambre(s) + Jardin - Construction 1958 Ancienne - Equipements annexes : jardin - double vitrage - cave - chauffage : Gaz - Classe-Energie E : 326 kWh.m2.an - Plus d'informations disponibles sur...
Par RESEAU IMMO-DIFFUSION - Tel : 0974531381

## Ventes maisons 4 pièces

### Vente Maison Hilsprich

**50 m2**
**4 pièces**
**35500€**
**N° 18310921**
**23/04/2025**

Fiche Id-REP173599 : Hilsprich, Maison d'environ 50 m2 comprenant 4 piece(s) + Terrain de 508 m2 - Construction 1960 - Equipements annexes : jardin - parking - cheminee - - chauffage : Bois - Plus d'informations disponibles sur demande... - Mentions légales : Proposé à la vente à 35500...
Par RESEAU IMMO-DIFFUSION - Tel : 0974531381

### Vente Maison Hopital

**124 m2**
**4 pièces**
**96000€**
**N° 18310855**
**23/04/2025**

Fiche Id-REP170817 : L'hopital, Maison d'environ 124 m2 comprenant 4 piece(s) dont 3 chambre(s) + Jardin de 455 m2 - Construction 1950 Traditionnelle - Equipements annexes : jardin - cour - terrasse - parking - double vitrage - cellier - cheminee - combles - cave - chauffage : Bois...
Par RESEAU IMMO-DIFFUSION - Tel : 0974531381

### Vente Maison Creutzwald BRECKELBERG

**98 m2**
**4 pièces**
**220500€**
**N° 18310853**
**23/04/2025**

Fiche Id-REP170547 : Creutzwald, secteur Breckelberg, Villa .terrasse jardin garage d'environ 98 m2 comprenant 4 piece(s) dont 3 chambre(s) + Jardin de 700 m2 - Vue : Jardin - Construction 1960 Traditionnelle - Equipements annexes : jardin - cour - terrasse - balcon - garage - parking - ...
Par RESEAU IMMO-DIFFUSION - Tel : 0974531381

### Vente Maison Morhange

**85 m2**
**4 pièces**
**169000€**
**N° 18308985**
**22/04/2025**

Pour Suivre Toute Mon Actualité Immobilière, Veuillez écrire 'Pierre Muller Immobilier', sur le Moteur de Recherche 'Google'. En pleine forêt, à 500m de la Gare ferroviaire, reliant Metz-Strasbourg et à 1km du Centre-Ville de Morhange, à 2 km de la Base de Loisirs de la Mutche. Devenez...
Par LA FOURMI IMMO - Tel : 0633157284

# L'IMMOBILIER MOSELLE 57

**Journal d'annonces immobilières gratuites http://www.repimmo.com du 27 avril 2025**

### Vente Maison Talange

**94 m2**
**4 pièces**
**259000€**
**N° 18302710**
**19/04/2025**

PROJET MAISON + TERRAIN à TALANGE Proche de toutes commodités et de l'autoroute A31 dans un cadre calme et ultra privilégié. Projet possible avec d'autres modèles de maison entièrement personnalisables Cette maison à étage d'une surface habitable de 94 m² avec garage intégré est construite sur...
Par MAISONS PIERRE - FRANCHISE DE METZ - Tel : 0971051090

### Vente Maison Thionville

**96 m2**
**4 pièces**
**406000€**
**N° 18296300**
**16/04/2025**

PROJET MAISON + TERRAIN à THIONVILLE Proche de toutes commodités et de l'autoroute A31 dans un cadre calme et ultra privilégié, idéal pour les frontaliers. Projet possible avec d'autres modèles de maison entièrement personnalisables Cette maison moderne de 96 m² sur 2 niveaux avec garage intégré...
Par MAISONS PIERRE - FRANCHISE DE METZ - Tel : 0971051090

### Vente Maison Puttelange-aux-lacs

**80 m2**
**4 pièces**
**188000€**
**N° 18281749**
**09/04/2025**

Fiche Id-REP170204 : Puttelange aux lacs, Maison d'environ 80 m2 comprenant 4 piece(s) dont 2 chambre(s) - Construction 1989 Architecte - Equipements annexes : jardin - terrasse - balcon - garage - parking - double vitrage - cave - chauffage : Bois Po?le - Classe-Energie E : 329 kWh.m2.an...
Par RESEAU IMMO-DIFFUSION - Tel : 0974531381

### Vente Maison Entrange

**108 m2**
**4 pièces**
**332000€**
**N° 18266613**
**03/04/2025**

PROJET MAISON + TERRAIN à ENTRANGE Proche de toutes commodités et de la frontière luxembourgeoise dans un cadre calme et ultra privilégié. Projet possible avec d'autres modèles de maison entièrement personnalisables Cette maison à étage de 108 m² avec garage intégré est construite sur vide...
Par MAISONS PIERRE - FRANCHISE DE METZ - Tel : 0971051090

### Vente Maison Talange

**82 m2**
**4 pièces**
**250000€**
**N° 18302709**
**19/04/2025**

PROJET MAISON + TERRAIN à TALANGE Proche de toutes commodités et de l'autoroute A31 dans un cadre calme et ultra privilégié. Projet possible avec d'autres modèles de maison entièrement personnalisables Cette maison à étage d'une surface habitable de 82 m² est construite sur vide sanitaire. Elle...
Par MAISONS PIERRE - FRANCHISE DE METZ - Tel : 0971051090

### Vente Maison Breistroff-la-grande

**116 m2**
**4 pièces**
**368000€**
**N° 18296299**
**16/04/2025**

PROJET MAISON + TERRAIN à BREISTROFF-LA-GRANDE Proche de toutes commodités et de la frontière luxembourgeoise dans un cadre calme et ultra privilégié. Projet possible avec d'autres modèles de maison entièrement personnalisables Cette maison de plain-pied à l'architecture moderne est construite...
Par MAISONS PIERRE - FRANCHISE DE METZ - Tel : 0971051090

### Vente Maison Fameck

**82 m2**
**4 pièces**
**290000€**
**N° 18276093**
**07/04/2025**

PROJET MAISON + TERRAIN à FAMECK Proche de toutes commodités et de l'autoroute A31 dans un cadre calme et ultra privilégié. Projet possible avec d'autres modèles de maison entièrement personnalisables Cette maison à étage d'une surface habitable de 82 m² est construite sur vide sanitaire. Elle...
Par MAISONS PIERRE - FRANCHISE DE METZ - Tel : 0971051090

### Vente Maison Entrange

**96 m2**
**4 pièces**
**355000€**
**N° 18266612**
**03/04/2025**

PROJET MAISON + TERRAIN à ENTRANGE Proche de toutes commodités et de la frontière luxembourgeoise dans un cadre calme et ultra privilégié. Projet possible avec d'autres modèles de maison entièrement personnalisables Cette maison au style tendance et chic de 95 m² avec garage intégré est...
Par MAISONS PIERRE - FRANCHISE DE METZ - Tel : 0971051090

### Vente Maison Thionville

**94 m2**
**4 pièces**
**380000€**
**N° 18298085**
**17/04/2025**

Maisons HCC, votre constructeur de maisons individuelles depuis 1986 certifiées NF Habitat, vous propose le projet suivant sur un terrain à THIONVILLE (proche TERVILLE, A31, Luxembourg Metz, ...) : Construisez votre maison sur mesure à THIONVILLE ! 94m² habitables Garage Entrée séparée Espace de...
Par HABITAT CONSEIL ET CREDITS - Tel : 0387742324

### Vente Maison Yutz

**88 m2**
**4 pièces**
**308000€**
**N° 18296296**
**16/04/2025**

PROJET MAISON + TERRAIN à YUTZ Proche de toutes commodités et de la frontière luxembourgeoise dans un cadre calme et ultra privilégié. Projet possible avec d'autres modèles de maison entièrement personnalisables Cette maison à combles aménagés d'une surface habitable de 88 m² est construite sur...
Par MAISONS PIERRE - FRANCHISE DE METZ - Tel : 0971051090

### Vente Maison Sillegny

**97 m2**
**4 pièces**
**235000€**
**N° 18272666**
**05/04/2025**

M573116 MAISON Avec dépendance SUR 9 ares à SILLEGNY METZ SUD, Offrant une entrée avec parquet 10m2 un salon séjour avec cuisine équipée le tout 36m2 accès Terrasse et Jardin clos. Un dépendance sur 2 niveaux dont travaux à prévoir pour augmenter la surface habitable ou éventuellement une 2 ème...
Par IMMOSKY METZ - Tel : 0387154774

### Vente Maison Havange

**115 m2**
**4 pièces**
**235000€**
**N° 18261003**
**30/03/2025**

SOUS COMPROMIS DE VENTE ! HAVANGE : PROXIMITE FRONTIERES Charmante maison d'une surface de 115 m² rénovée comprenant : au RDC : entrée, toilette, salon-séjour ouvert sur la cuisine équipée avec un accès extérieur, salle de bain avec douche. au 1er étage : 3 chambres à coucher, salle...
Par STATION IMMO FRANCE SA - Tel : 0382444444

### Vente Maison Volmerange-les-mines

**94 m2**
**4 pièces**
**257000€**
**N° 18296305**
**16/04/2025**

PROJET MAISON + TERRAIN à VOLMERANGE-LES-MINES Proche de toutes commodités et de la frontière luxembourgeoise dans un cadre calme et ultra privilégié. Projet possible avec d'autres modèles de maison entièrement personnalisables Cette maison à étage d'une surface habitable de 94 m² avec garage...
Par MAISONS PIERRE - FRANCHISE DE METZ - Tel : 0971051090

### Vente Maison Yutz

**94 m2**
**4 pièces**
**304000€**
**N° 18296295**
**16/04/2025**

PROJET MAISON + TERRAIN à YUTZ Proche de toutes commodités et de la frontière luxembourgeoise dans un cadre calme et ultra privilégié. Projet possible avec d'autres modèles de maison entièrement personnalisables Cette maison à étage d'une surface habitable de 94 m² avec garage intégré est...
Par MAISONS PIERRE - FRANCHISE DE METZ - Tel : 0971051090

### Vente Maison Entrange

**102 m2**
**4 pièces**
**311000€**
**N° 18266614**
**03/04/2025**

PROJET MAISON + TERRAIN à ENTRANGE Proche de toutes commodités et de la frontière luxembourgeoise dans un cadre calme et ultra privilégié. Projet possible avec d'autres modèles de maison entièrement personnalisables Cette maison de plain-pied de 102 m² est construite sur vide sanitaire. Elle...
Par MAISONS PIERRE - FRANCHISE DE METZ - Tel : 0971051090

### Vente Maison Hettange-grande

**101 m2**
**4 pièces**
**258000€**
**N° 18258744**
**30/03/2025**

PROJET MAISON + TERRAIN à HETTANGE-GRANDE Proche de toutes commodités et de la frontière luxembourgeoise dans un cadre calme et ultra privilégié. Projet possible avec d'autres modèles de maison entièrement personnalisables Cette maison à étage d'une surface habitable de 101 m² est construite sur...
Par MAISONS PIERRE - FRANCHISE DE METZ - Tel : 0971051090

# L'IMMOBILIER MOSELLE 57

**Journal d'annonces immobilières gratuites http://www.repimmo.com du 27 avril 2025**

### Vente Maison Hettange-grande

**82 m2**
**4 pièces**
**247000€**
**N° 18258743**
**30/03/2025**

PROJET MAISON + TERRAIN à HETTANGE-GRANDE  Proche de toutes commodités et de la frontière luxembourgeoise dans un cadre calme et ultra privilégié.  Projet possible avec d'autres modèles de maison entièrement personnalisables  Cette maison à étage d'une surface habitable de 82 m² est construite sur...
Par MAISONS PIERRE - FRANCHISE DE METZ - Tel : 0971051090

### Vente Maison Ottange

**96 m2**
**4 pièces**
**282000€**
**N° 18258734**
**30/03/2025**

PROJET MAISON + TERRAIN à OTTANGE Proche de toutes commodités et de la frontière luxembourgeoise dans un cadre calme et ultra privilégié.  Projet possible avec d'autres modèles de maison entièrement personnalisables  Cette maison moderne de 96 m² sur 2 niveaux avec garage intégré est construite...
Par MAISONS PIERRE - FRANCHISE DE METZ - Tel : 0971051090

### Vente Maison Florange

**88 m2**
**4 pièces**
**253000€**
**N° 18253301**
**28/03/2025**

PROJET MAISON + TERRAIN à Florange  Proche de toutes commodités et de l'autoroute A31 dans un cadre calme et ultra privilégié.  Projet possible avec d'autres modèles de maison entièrement personnalisables  Cette maison de plain-pied, construite sur vide sanitaire, propose une surface habitable de...
Par MAISONS PIERRE - FRANCHISE DE METZ - Tel : 0971051090

### Vente Maison Vitry-sur-orne

**102 m2**
**4 pièces**
**271000€**
**N° 18253294**
**28/03/2025**

PROJET MAISON + TERRAIN à OTTANGE Proche de toutes commodités et de la frontière luxembourgeoise dans un cadre calme et ultra privilégié.  Projet possible avec d'autres modèles de maison entièrement personnalisables  Cette maison de plain-pied de 102 m² est construite sur vide sanitaire. Elle...
Par MAISONS PIERRE - FRANCHISE DE METZ - Tel : 0971051090

### Vente Maison Vitry-sur-orne

**94 m2**
**4 pièces**
**269000€**
**N° 18253291**
**28/03/2025**

PROJET MAISON + TERRAIN à Vitry-sur-Orne Proche de toutes commodités et de l'A31 dans un cadre calme et ultra privilégié.  Projet possible avec d'autres modèles de maison entièrement personnalisables  Cette maison à étage d'une surface habitable de 94 m² avec garage intégré est construite sur vide...
Par MAISONS PIERRE - FRANCHISE DE METZ - Tel : 0971051090

### Vente Maison Vitry-sur-orne

**104 m2**
**4 pièces**
**281000€**
**N° 18253290**
**28/03/2025**

PROJET MAISON + TERRAIN à Vitry-sur-Orne Proche de toutes commodités et de l'A31 dans un cadre calme et ultra privilégié.  Projet possible avec d'autres modèles de maison entièrement personnalisables  Cette maison moderne de 104 m² sur 2 niveaux avec garage intégré est construite sur vide...
Par MAISONS PIERRE - FRANCHISE DE METZ - Tel : 0971051090

### Vente Maison Lorquin

**85 m2**
**4 pièces**
**193000€**
**N° 18248401**
**26/03/2025**

Constructeur de maisons individuelles sur mesure à SARREBOURG, KEVAL CONSTRUCTION vous présente ce projet de construction d'une maison neuve à personnaliser, situé à LORQUIN (10 minutes de SARREBOURG), et édifié sur un terrain bien exposé de 7 ares.  Ce projet de plain-pied neuf d'environ 85m²,...
Par KEVAL CONSTRUCTION SAS - Tel : 0388035826

### Vente Maison Marly

**120 m2**
**4 pièces**
**450000€**
**Hono. : 1%**
**N° 18208733**
**08/03/2025**

RARE PLAIN-PIED MARLY 4 pièces 120 M² LES PLANS SONT MODIFIABLES ET UNE 3EME CHAMBRE + DOUCHE peuvent être aménagées dans les combles.  Nous vous proposons cette maison d'architecte individuelle F4 d'une superficie de 120 m² + garage de 25,7 m² érigée sur un terrain de 398 m² sur la commune de...
Par Agence PROPRIETES PRIVEES FNAIM - Tel : 0674575187

### Vente Maison Dieuze

**85 m2**
**4 pièces**
**210000€**
**N° 18193139**
**01/03/2025**

Constructeur de maisons neuves sur mesure à SARREBOURG, KEVAL CONSTRUCTION vous présente ce projet d'une maison neuve à DIEUZE, situé sur un terrain d'environ 6 ares dans un environnement idéalement exposé.  Ce projet de construction sur mesure d'une superficie d'environ 85 m², offre un agencement...
Par KEVAL CONSTRUCTION SAS - Tel : 0388035826

### Vente Maison Dolving

**85 m2**
**4 pièces**
**204000€**
**N° 18193137**
**01/03/2025**

Constructeur de maisons individuelles sur mesure à SARREBOURG, KEVAL CONSTRUCTION vous présente cette maison neuve à DOLVING, situé sur un terrain d'environ 8 ares dans un bel environnement idéalement exposé.  Ce projet de construction sur mesure d'une superficie d'environ 85 m², offre un...
Par KEVAL CONSTRUCTION SAS - Tel : 0388035826

### Vente Maison Albestroff

**85 m2**
**4 pièces**
**220000€**
**N° 18193136**
**01/03/2025**

Constructeur de maisons individuelles personnalisées à SARRE-UNION, KEVAL CONSTRUCTION vous présente ce beau projet de construction à ALBESTROFF, situé sur un terrain d'environ 6 ares dans un environnement idéalement exposé.  Ce projet de construction sur mesure d'une superficie d'environ 85 m²,...
Par KEVAL CONSTRUCTION SAS - Tel : 0388035826

### Vente Maison Sarralbe

**85 m2**
**4 pièces**
**209000€**
**N° 18193133**
**01/03/2025**

Constructeur de maisons neuves sur mesure à SARRALBE, KEVAL CONSTRUCTION vous présente ce projet de construction à SARRALBE, situé sur un terrain d'environ 6 ares dans un environnement idéalement exposé.  Ce projet de construction sur mesure d'une superficie d'environ 85 m², offre un agencement...
Par KEVAL CONSTRUCTION SAS - Tel : 0388035826

### Vente Maison Montigny-les-metz

**73 m2**
**4 pièces**
**199000€**
**N° 18170577**
**19/02/2025**

UNE OPPORTUNITÉ RARE DANS UN SECTEUR RECHERCHÉ  Dans le quartier prisé des Friches, découvrez cette maison mitoyenne d'un côté de 1959, bien entretenue mais à rafraîchir, offrant un fort potentiel d'aménagement et d'optimisation énergétique. Une véritable occasion pour ceux qui souhaitent créer un...
Par Agence CAPI - Tel : 0624700244

### Vente Maison Remilly

**80 m2**
**4 pièces**
**240000€**
**N° 18167978**
**18/02/2025**

Maisons HCC, votre constructeur de maisons individuelles depuis 1986 certifiées NF Habitat, vous propose le projet suivant sur un terrain à Rémilly (proche Pontoy, Jury, Lemud, Courcelles-sur-Nied, Metz..) :  Maison de Plain Pied comprenant : - Espace de vie ouvert sur la cuisine - Entrée séparée...
Par HABITAT CONSEIL ET CREDITS - Tel : 0387742324

### Vente Maison Sarrebourg

**169 m2**
**4 pièces**
**299500€**
**N° 18166181**
**17/02/2025**

NOUVEAU Céline VILLAUME 20 mins de LUNEVILLE ET SARREBOURG cette Magnifique Maison Loft - Charme & Volumes Exceptionnels  Découvrez cette superbe maison esprit loft, alliant authenticité et modernité, avec des volumes impressionnants et une luminosité spectaculaire.  Caractéristiques...
Par 3G IMMO-CONSULTANT - Tel : 0670759173

### Vente Maison Bassing BITCHE

**92 m2**
**4 pièces**
**184900€**
**N° 17966743**
**27/11/2024**

Constructeur de maisons neuves sur mesure à BITCHE, KEVAL CONSTRUCTION vous propose ce superbe projet de construction d'une maison neuve à BITCHE, situé sur un terrain d'environ 4 ares dans un bel environnement reposant.  Avec une superficie d'environ 92m², ce beau projet de construction moderne...
Par KEVAL CONSTRUCTION SAS - Tel : 0388035826

# L'IMMOBILIER MOSELLE 57

**Journal d'annonces immobilières gratuites http://www.repimmo.com du 27 avril 2025**

## Ventes autres

### Vente Terrain Barst

**1208 m2**
**74600€**
**N° 18317633**
**26/04/2025**

En exclusivité, Nadia Lemonde Safti vous présente ce terrain à batir sur la commune de Marienthal, axe St Avold - Puttelange aux Lacs. Il est proche de toutes commodités, infrastructures scolaires et périscolaires. Ce joli terrain plat dispose d'une façade d'environ 20 m et d'une profondeur...
Par SAFTI - Tel : 0662518282

### Vente Immeuble Bitche

**215 m2**
**166000€**
**Hono. : 3.75%**
**N° 18315948**
**25/04/2025**

Trop tard  SOUS COMPROMIS DE VENTE, grâce à Olivier LUX 3%.COM
**********
********** 3 %.com immobilier du Pays de Bitche, vous propose ce charmant ensemble...
Par 3%.COM - Tel : 0767680483

### Vente Immeuble Dieuze DIEUZE

**200 m2**
**147000€**
**N° 18313750**
**24/04/2025**

Fiche Id-REP169920 : Proche Dieuze, secteur Dieuze, Immeuble d'environ 200 m2 - Construction 1950 Ancienne - Equipements annexes : cheminee -  cave  et Climatisation - chauffage : Electrique  - Plus d'informations disponibles sur demande... - Mentions légales : Proposé à la vente à 147000 Euros...
Par RESEAU IMMO-DIFFUSION - Tel : 0974531381

### Vente Immeuble Chateau-salins

**350 m2**
**172000€**
**N° 18313748**
**24/04/2025**

Fiche Id-REP171691 : Chateau salins, Immeuble d'environ 350 m2 -  Construction 1900 - Equipements annexes : jardin -  cour -  - chauffage : Aerothermie Pompe(s) - Classe Energie E : 314 kWh.m2.an - (DPE ancienne version)  - Plus d'informations disponibles sur demande... - Mentions légales : ...
Par RESEAU IMMO-DIFFUSION - Tel : 0974531381

### Vente Immeuble Dieuze

**179 m2**
**8 pièces**
**197000€**
**N° 18313746**
**24/04/2025**

Fiche Id-REP172535 : Dieuze, Immeuble 3 appartements lou?s d'environ 179 m2 comprenant 8 piece(s) -  Construction 1958 - Equipements annexes :  double vitrage -  cave  - chauffage : Electrique Individuel - Classe Energie E : 293 kWh.m2.an - (DPE ancienne version)  - Plus d'informations disponibles...
Par RESEAU IMMO-DIFFUSION - Tel : 0974531381

### Vente Terrain Sainte-barbe LE PRE VERT

**90950€**
**N° 18313713**
**24/04/2025**

Fiche Id-REP164346 : Sainte barbe, secteur Le pre vert, Terrain de 372 m2 -  Construction 2024 - Equipements annexes :  - chauffage : Aucun  - Plus d'informations disponibles sur demande... - Mentions légales :  Proposé à la vente à 90950 Euros (honoraires à la charge du vendeur) - Affaire suivie...
Par RESEAU IMMO-DIFFUSION - Tel : 0974531381

### Vente Immeuble Remering-les-puttelange

**438 m2**
**468000€**
**N° 18313664**
**24/04/2025**

Fiche Id-REP173666 : Remering les puttelange, Immeuble d'environ 438 m2 -  Construction 1998 R?nov?e - Equipements annexes : jardin -  balcon -  garage -  parking -  double vitrage -  cave  - chauffage : Gaz  - Classe Energie C : 144 kWh.m2.an - (DPE ancienne version)  - Plus d'informations...
Par RESEAU IMMO-DIFFUSION - Tel : 0974531381

### Vente Parking Metz

**115000€**
**N° 18312566**
**24/04/2025**

M573118 Exclusif Immosky Ensemble de 3 garages avec et un local en étage en état brut pour stockage situé à Metz Sablon rue Saint Bernard. Petite copropriété avec portail automatisé pour l'accès au garage loué actuellement 70 euros par garage. Honoraires à la charge du vendeur.  Pour plus...
Par IMMOSKY METZ - Tel : 0387154774

### Vente Immeuble Yutz

**210 m2**
**12 pièces**
**515000€**
**N° 18312565**
**24/04/2025**

M573112 EXCLUSIF IMMOSKY IMMEUBLE YUTZ VIDES  3 appartements terrasses garage jardin, au calme comprenant AU Rdc F4/F5 de 81m2 entrée séjour cuisine meublée accès Terrasse et jardin, la partie nuit 3 chambres de 12m2 à 14m2 chacune, une salle de bains et un wc séparé. Au 1 er étage agencement...
Par IMMOSKY METZ - Tel : 0387154774

### Vente Terrain Holving

**29500€**
**N° 18310920**
**23/04/2025**

Fiche Id-REP173682 : Holving, Terrain -  - Equipements annexes :  - chauffage : Aucun  - Plus d'informations disponibles sur demande... - Mentions légales :  Proposé à la vente à 29500 Euros (Dont 13.46% TTC d'honoraires à la charge de l'acquéreur, soit un prix hors honoraires de 26000 Euros) -...
Par RESEAU IMMO-DIFFUSION - Tel : 0974531381

### Vente Terrain Hambach

**147000€**
**N° 18307626**
**21/04/2025**

Fiche Id-REP159635 : Hambach, Terrain de 5762 m2 -  - Equipements annexes :  - chauffage : Aucun  - Plus d'informations disponibles sur demande... - Mentions légales :  Proposé à la vente à 147000 Euros (Dont 5% TTC d'honoraires à la charge de l'acquéreur, soit un prix hors honoraires de 140000...
Par RESEAU IMMO-DIFFUSION - Tel : 0974531381

### Vente Programme neuf Maxe

**à partir de 101000€**
**N° 18297064**
**16/04/2025**

(RE)COMMENCER À RÊVER DE VOTRE MAISON ! TERRAINS À BÂTIR ÉLIGIBLES AU PRÊT À TAUX ZÉRO*  Accueil téléphonique : du lundi au samedi, de 8H00 à 19H00  LA MAXE est une commune rurale appartenant à la Métropole de Metz. Elle est située au nord de Metz, cernée par la Moselle à l'Est et par l'autoroute...
Par CM-CIC AMENAGEMENT FONCIER - Tel : 0310193295

### Vente Terrain Lorry-mardigny

**456 m2**
**85000€**
**N° 18296294**
**16/04/2025**

M573111 A VENDRE A LORRY MARDIGNY DANS LOTISSEMENT PARCELLE VIABILISÉE DE 456M² FACADE DE 17,26M , PROFONDEUR DE 26M  LOTISSEMENT DANS périmétrie des ABF ,  à proximité de L'autoroute A31 , voisin des villages de MARIEULLES  FEY CORNY SILLEGNY Pour plus d'information joindre PHILIPPE DELAPORTE AU...
Par IMMOSKY METZ - Tel : 0387154774

### Vente Terrain Lorry-mardigny

**451 m2**
**85000€**
**N° 18296293**
**16/04/2025**

M573110 A VENDRE A LORRY MARDIGNY DANS LOTISSEMENT PARCELLE VIABILISÉE DE 451M² FACADE DE 17,26M , PROFONDEUR DE 26M  LOTISSEMENT DANS périmétrie des ABF ,  à proximité de L'autoroute A31 , voisin des villages de MARIEULLES  FEY CORNY SILLEGNY Pour plus d'information joindre PHILIPPE DELAPORTE AU...
Par IMMOSKY METZ - Tel : 0387154774

### Vente Prestige Bitche

**164 m2**
**8 pièces**
**196000€**
**Hono. : 3.16%**
**N° 18290779**
**13/04/2025**

3%.COM  En EXCLUSIVITÉ Au coeur des Vosges du nord plus précisément à BITCHE sur un terrain de 21,04 ares, Maison de Maître de 164m2 habitables érigée en 1936 composée de 2 appartements de type F4 --- 5 chambres--- 1 grande cour --- 1 grande cave et 1 garage.  --- Possibilité de créer une grande...
Par 3%.COM - Tel : 0662390028

### Vente Terrain Sarrebourg

**704 m2**
**82000€**
**N° 18286238**
**11/04/2025**

Description : Découvrez ce magnifique terrain de 7 ares 04 situé dans les beaux quartiers du Winkelhoff à Sarrebourg. Ce terrain constructible offre une opportunité exceptionnelle pour réaliser votre projet de construction dans un cadre paisible et verdoyant.  Caractéristiques :  -Superficie : 7...
Par EXP GLOBAL FRANCE - Tel : 0611317163

# L'IMMOBILIER MOSELLE 57

**Journal d'annonces immobilières gratuites http://www.repimmo.com du 27 avril 2025**

### Vente Prestige Forbach

**148 m2**
**5 pièces**
**245000€**
**N° 18283969**
**10/04/2025**

- Exclusivité IMMO-RÉSEAU - Maison de Maître à Forbach. Laissez-vous séduire par cette superbe maison de Maître au charme authentique située dans un secteur calme de Forbach à seulement quelques minutes du centre-ville. ~ Façade en pierres des Vosges et moulures raffinées, cette demeure...
Par IMMO RESEAU - Tel : 0785893575

### Vente Commerce Cuvry

**65 m2**
**3 pièces**
**208000€**
**N° 18272670**
**05/04/2025**

M573092 0.1 A VENDRE LOCAL COMMERCIAL OU BUREAUX , au RDC , accé PMR , pas d'ascenseur , Livraison DEUXIÈME TRIMESTRE 2024, 65.46 m² avec terrasse de 11.50 , un garage pour une voiture et 3 emplacement Parking privé juste devant le local . Convient parfaitement pour profession libérale ,...
Par IMMOSKY METZ - Tel : 0387154774

### Vente Programme neuf Thionville

**42 m2**
**à partir de 208000€**
**N° 18175653**
**21/02/2025**

Thionville, ville alliant dynamisme urbain et nature, vous offre un cadre de vie idéal avec son riche patrimoine, ses espaces verts et sa proximité avec Luxembourg. Le quartier des Terrasses Vauban combine calme et accessibilité, à seulement 10 minutes à pied du centre-ville, des écoles, commerces...
Par ESPACE PROMOTION - Tel : 0387575257

### Vente Terrain Sainte-barbe LE PRE VERT

**504000€**
**N° 18147501**
**08/02/2025**

Fiche Id-REP164382 : Sainte barbe, secteur Le pre vert, Terrain - Construction 2024 - Equipements annexes : - chauffage : Aucun - Plus d'informations disponibles sur demande... - Mentions légales : Proposé à la vente à 504000 Euros (honoraires à la charge du vendeur) - Affaire suivie par Mr...
Par RESEAU IMMO-DIFFUSION - Tel : 0974531381

### Vente Terrain Ban-saint-martin

**201 m2**
**278000€**
**N° 18276012**
**07/04/2025**

M573083 A VENDRE PARCELLE DE 201M2 NON VIABILISÉE AU BAN ST MARTIN 11 M DE FAÇADE ET 16 M DE PROFONDEUR , voisine d'une parcelle qu'il est possible de redécouper pour obtenir une surface plus importante et qui fait partie d'un ensemble immobilier voisin PETIT COLLECTIF POSSIBLE R+2 , voir...
Par IMMOSKY METZ - Tel : 0387154774

### Vente Bureau Marly

**65 m2**
**3 pièces**
**208000€**
**N° 18272669**
**05/04/2025**

M573092 0.1 A VENDRE A CUVRY LOCAL COMMERCIAL OU BUREAUX , au RDC , accé PMR , pas d'ascenseur , Livraison FIN 2023 , 65.46 m² avec terrasse de 11.50 , un garage pour une voiture et 3 emplacement Parking privé juste devant le local . Convient parfaitement pour profession libérale , assurance...
Par IMMOSKY METZ - Tel : 0387154774

### Vente Terrain Ernestviller

**3400 m2**
**65000€**
**N° 18169385**
**18/02/2025**

En exclusivité, j'ai le plaisir de vous proposer ce magnifique terrain, d'une superficie de 34 ares dont environ 20 ares constructibles et d'une façade d'environ 27m. Tous vos projets peuvent y voir le jour. CUb positif. Belle opportunité à venir découvrir ! Pour plus de renseignements et...
Par LA FOURMI IMMO - Tel : 0687381170

### Vente Terrain Sainte-barbe LE PRE VERT

**77040€**
**N° 18147500**
**08/02/2025**

Fiche Id-REP164345 : Sainte barbe, secteur Le pre vert, Terrain de 303 m2 - Construction 2024 - Equipements annexes : - chauffage : Aucun - Plus d'informations disponibles sur demande... - Mentions légales : Proposé à la vente à 77040 Euros (honoraires à la charge du vendeur) - Affaire suivie...
Par RESEAU IMMO-DIFFUSION - Tel : 0974531381

### Vente Immeuble Metz

**421 m2**
**17 pièces**
**1038000€**
**N° 18276011**
**07/04/2025**

M573082 A VENDRE à BAN ST MARTIN CENTRE , Immeuble de rapport, composé de 4 lots DONT UN LOCAL COMMERCIAL EN RDC , et un duplex de type F5 sur cour arrière indépendant , actuellement loué. Le bâtiment principal, se compose de 2 appartements , un premier APPARTEMENT ,en RDC avec entrée...
Par IMMOSKY METZ - Tel : 0387154774

### Vente Terrain Bitche

**707 m2**
**29500€**
**N° 18258173**
**29/03/2025**

En exclusivité LF Immo , j'ai le plaisir de vous proposer ce magnifique terrain plat d'une superficie de 707 m2 et d'une facade d'environ 17m à cinq minutes du centre ville. Très belle opportunité à saisir. Sans plus tarder , pour plus de renseignements ou organiser une visite , contactez Marie...
Par LA FOURMI IMMO - Tel : 0681906603

### Vente Terrain Boulay-moselle

**204000€**
**N° 18158605**
**13/02/2025**

Vente Terrain avec Maison à Démolir Situé à quelques pas du centre-ville , ce terrain de 57 ares offre une belle opportunité pour un projet de construction. Actuellement, une maison à démolir s'y trouve, offrant ainsi la possibilité de reconstruire selon vos projets. Surface du terrain : 57 ares ...
Par 3G IMMO-CONSULTANT - Tel : 0671967002

### Vente Terrain Sainte-barbe LE PRE VERT

**598500€**
**N° 18147499**
**08/02/2025**

Fiche Id-REP164380 : Sainte barbe, secteur Le pre vert, Terrain de 1767 m2 - Construction 2024 - Equipements annexes : - chauffage : Aucun - Plus d'informations disponibles sur demande... - Mentions légales : Proposé à la vente à 598500 Euros (honoraires à la charge du vendeur) - Affaire suivie...
Par RESEAU IMMO-DIFFUSION - Tel : 0974531381

### Vente Terrain Verny

**943 m2**
**173000€**
**N° 18276010**
**07/04/2025**

M573064 A VENDRE ,EN EXCLUSIVITÉ , A VERNY PARCELLE A BÂTIR LIBRE DE CONSTRUCTEUR , idéalement située, proche du centre du village , 943m² offrants de belles possibilités , 15métres de façade la parcelle est raccordée au tout à l'égout , prévoir une pompe de relevage , compteur d'eau installé ,...
Par IMMOSKY METZ - Tel : 0387154774

### Vente Terrain Longeville-les-metz MONT SAINT QUENTIN

**315000€**
**N° 18197880**
**03/03/2025**

Fiche Id-REP158867 : Longeville les metz, secteur Mont saint quentin, Terrain constructible zone uc de 947 m2 - Vue : D?gag?e sur metz - - Equipements annexes : - chauffage : Aucun - Plus d'informations disponibles sur demande... - Mentions légales : Proposé à la vente à 315000 Euros...
Par RESEAU IMMO-DIFFUSION - Tel : 0974531381

### Vente Terrain Sainte-barbe LE PRE VERT

**342380€**
**N° 18150638**
**10/02/2025**

Fiche Id-REP164385 : Sainte barbe, secteur Le pre vert, Terrain de 1256 m2 - Construction 2024 - Equipements annexes : - chauffage : Aucun - Plus d'informations disponibles sur demande... - Mentions légales : Proposé à la vente à 342380 Euros (honoraires à la charge du vendeur) - Affaire suivie...
Par RESEAU IMMO-DIFFUSION - Tel : 0974531381

### Vente Programme neuf Metz

**46 m2**
**à partir de 209000€**
**N° 18124901**
**03/02/2025**

[NOUVEAU] Rare à la vente, le Majestic bénéficie d'un emplacement optimal dans le quartier de la Nouvelle Ville à Metz, à la fois paisible et connecté. Adossée à un espace paysager verdoyant, la petite copropriété est idéalement située, à proximité des commerces, du marché hebdomadaire et des...
Par ESPACE PROMOTION - Tel : 0387575257

# L'IMMOBILIER MOSELLE 57

**Journal d'annonces immobilières gratuites http://www.repimmo.com du 27 avril 2025**

### Vente Commerce Bouzonville

**174400€**
**N° 18134015**
**03/02/2025**

À Vendre : Entreprise de Maçonnerie - Forte Notoriété et Potentiel de Développement  Vous êtes à la recherche d'une opportunité unique dans le secteur du bâtiment ? Découvrez cette entreprise de maçonnerie reconnue pour son expertise et sa polyvalence, couvrant les domaines suivants :  Travaux de...
Par 3G IMMO-CONSULTANT - Tel : 0671967002

### Vente Immeuble Sarralbe

**269 m2**
**5 pièces**
**160000€**
**N° 18130992**
**01/02/2025**

IDÉAL INVESTISSEUR :  Venait découvrir au centre ville de Sarralbe proche de toute commodités : Immeuble à réhabiliter sur 3 étages. Le tout est brut avec possibilité d'en faire 1 appartement d'environ 100m²,  un deuxième de plus de 80m² et un troisième de 50m².  Travaux à prévoir .  La charpente...
Par IMMOBILIER.EMAIL - Tel : 0646474969

### Vente Local commercial Metz

**57 m2**
**2 pièces**
**179000€**
**N° 18108651**
**23/01/2025**

Bien Rare au C?ur de Metz - Local Professionnel ou Appartement.  Jean-François LÉVY, conseiller en immobilier 3G IMMO, vous propose en exclusivité :  Un emplacement exceptionnel au c?ur de Metz, à l'angle stratégique de la rue Fabert et de la place d'Armes, ce bien rare de 56,80 m² (loi Carrez)...
Par 3G IMMO-CONSULTANT - Tel : 0780540955

### Vente Terrain Loudrefing

**1723 m2**
**30000€**
**N° 18108498**
**22/01/2025**

À VENDRE : Terrain constructible à Loudrefing - 1 723 m² avec belle exposition  Découvrez ce magnifique terrain constructible de 1 723 m², idéalement situé dans le village paisible de Loudrefing, parfait pour concrétiser vos projets immobiliers.  Caractéristiques principales : ~Surface : 1 723...
Par IMMO RESEAU - Tel : 0785893575

### Vente Commerce Sarralbe

**65 m2**
**2 pièces**
**41500€**
**N° 18050099**
**28/12/2024**

A saisir Salon de coiffure Mixte à SARRALBE 70m² dont 5m² de réserve + une cave. Rénové en 2018 en un espace de travail agréable lumineux et fonctionnel.  Ce bien comprend : 8 postes de travail, 3 bacs à shampoing, Climatisation réversible, 1 labo, 1 réserve avec machine à laver, sèche linge,...
Par IMMOBILIER.EMAIL - Tel : 0646474969

### Vente Programme neuf Yutz

**74 m2**
**à partir de 269000€**
**N° 18031299**
**20/12/2024**

Dernières normes environnementales, excellentes performances énergétiques et acoustiques, pièces de vie lumineuses, votre appartement neuf à Yutz dispose des nombreux atouts du neuf . Chaque logement neuf de la résidence Côté Jardin bénéficie de prestations à la hauteur de vos exigences et de...
Par ESPACE PROMOTION - Tel : 0387575257

### Vente Terrain Herny

**52600€**
**N° 18028135**
**18/12/2024**

À VENDRE : GRAND TERRAIN CONSTRUCTIBLE  Vous rêvez de construire la maison de vos rêves ou de développer un projet immobilier ? Ne cherchez plus !  Localisation idéale Situé dans un secteur calme et recherché, ce terrain constructible offre un cadre paisible tout en étant proche des commodités...
Par 3G IMMO-CONSULTANT - Tel : 0671967002

### Vente Terrain Remilly

**39000€**
**N° 17960020**
**25/11/2024**

À vendre : terrain constructible en campagne Envie de nature et de calme ?  Découvrez ce terrain constructible de 2232 m² idéalement situé à la campagne, à seulement une minute d'une gare et à quelques km de toutes commodités.  Un cadre paisible, parfait pour votre projet de maison individuelle ! ...
Par 3G IMMO-CONSULTANT - Tel : 0671967002

## Locations appartements 1 pièce

### Location Appartement Metz

**11 m2**
**1 pièce**
**470€/mois**
**N° 18290445**
**13/04/2025**

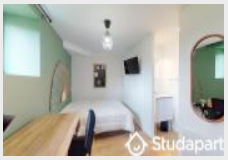

2 chambre(s) libre(s) dans une colocation de 1 chambres dans un appartment de 11m2  A louer dans son entièreté, très joli appartement de deux chambres, refait à neuf en janvier 2024.  Situé dans le quartier Bridoux à Metz.  Chacune des chambres est équipée d'un lit double, un bureau, une penderie,...
Par STUDAPART BOOKING - Tel : 0755503446

### Location Appartement Saint-avold

**47 m2**
**1 pièce**
**463€/mois**
**N° 18290358**
**13/04/2025**

A louer _F1 situé quartier Crusem à St Avold.Proche de toutes commodités, Vivest propose à la location un F1 très lumineux et fonctionnel, composé comme suit:-entrée: un cagibi offrant un espace de rangement pratique-pièce de vie: séjour spacieux et très lumineux avec cuisine ouverte-chambre:...
Par LOGIEST - Tel : 0977425757

### Location Appartement Metz

**11 m2**
**1 pièce**
**465€/mois**
**N° 18285449**
**11/04/2025**

3 chambre(s) libre(s) dans une colocation de 1 chambres dans un appartment de 11m2  À louer, 4 chambres meublées dans un bel appartement entièrement rénové pour la colocation. Idéal pour étudiants / jeunes actifs.  4 chambres disponibles dès maintenant  Appartement :  - Situé au 2ème étage d'une...
Par STUDAPART BOOKING - Tel : 0184800039

### Location Appartement Sarreguemines

**30 m2**
**1 pièce**
**390€/mois**
**N° 18285424**
**11/04/2025**

Ce studio est disponible Il est habituellement occupé par un (ou une) jeune étudiant / ingénieur en formation ou en stage en entreprise. Il est très agréable de par son aménagement intérieur, le calme de l'immeuble et la vue sur les toitures environnantes. Il est situé au 3, rue Utzschneider : avec...
Par STUDAPART BOOKING - Tel : 0184800039

### Location Appartement Metz

**11 m2**
**1 pièce**
**510€/mois**
**N° 18285397**
**11/04/2025**

1 chambre(s) libre(s) dans une colocation de 1 chambres dans un appartment de 11m2  Jolie colocation de 3 chambres dans un appartement lumineux entièrement rénové et meublé en juin 2023.  Situé à Metz, rue de Pont à Mousson en face du jardin Botanique.  Toutes les commodités sont sur place.  A 10...
Par STUDAPART BOOKING - Tel : 0755503446

### Location Appartement Metz

**15 m2**
**1 pièce**
**517€/mois**
**N° 18274594**
**06/04/2025**

4 chambre(s) libre(s) dans une colocation de 1 chambres dans un appartment de 15m2  Excellent position for this double bedroom with en suite bathroom in flat-sharing. This is a brand new apartment, designed especially for flatmate, with a large bright kitchen/living room, 4 modern bedrooms with en...
Par STUDAPART BOOKING - Tel : 0184800039

### Location Appartement Audun-le-tiche

**20 m2**
**1 pièce**
**428€/mois**
**N° 18198858**
**04/03/2025**

Vous souhaitez étudier au Luxembourg tout en vivant en France ? Découvrez la résidence étudiante Twenty Campus Audun-le-Tiche, située aux portes du Luxembourg et de l'Allemagne, offrant un cadre pratique et dynamique pour les étudiants et jeunes actifs.  Un emplacement stratégique  Accès rapide au...
Par TWENTY CAMPUS - Tel : 0320122589

### Location Appartement Metz

**73 m2**
**1 pièce**
**540€/mois**
**N° 18085832**
**13/01/2025**

3 chambre(s) libre(s) dans une colocation de 1 chambres dans une maison de 73m2  Situé rue des minimes dans l'hyper centre ville de Metz et de toutes commodités cette colocation meublé équipée refait récemment bénéficie d'un emplacement idéalement situé.  La colocation dispose de : - 1 salon...
Par STUDAPART BOOKING - Tel : 0184800039

# L'IMMOBILIER MOSELLE 57

**Journal d'annonces immobilières gratuites http://www.repimmo.com du 27 avril 2025**

## Locations appartements 2 pièces

### Location Appartement Saint-julien-les-metz

**39 m2**
**2 pièces**
**556€/mois**
**N° 18317773**
**26/04/2025**

À 10 mn du centre de Metz, au cour de la résidence L'AVANT SCENE nous vous proposons un appartement de type T2 au deuxième étage du bâtiment A, comprenant une entrée, un séjour, cuisine équipé d'une plaque 3 feux céramique, d'un four et d'une hotte avec des meubles haut et bas une chambre, une...
Par CM-CIC GESTION IMMOBILIERE - Tel : 0809102880

### Location Appartement Montigny-les-metz

**45 m2**
**2 pièces**
**668€/mois**
**N° 18316331**
**25/04/2025**

Avec Wizi, vous louez SANS frais d'agence, SANS garant et SANS CDI obligatoire. PS : Si l'annonce est toujours en ligne, cela signifie que le logement est toujours disponible. * * * À louer, bel appartement de 2 pièces d'une superficie de 45 m² situé au 3ème étage d'un immeuble à Montigny-lès-Metz...
Par AGENCE WISI - Tel : 0176440666

### Location Appartement Maizieres-les-metz

**52 m2**
**2 pièces**
**800€/mois**
**N° 18312944**
**24/04/2025**

A MAIZIERES LES METZ- Dans la résidence "COEUR DE VILLE", nous vous proposons un logement T2 N°A110 de 52.26 m² sis au 1er étage avec ascenseur. Il se compose d'une entrée avec placard, d'un séjour avec cuisine ouverte donnant sur un balcon de 14.22 m², une chambre de 12.42 m², une salle de bain...
Par CM-CIC GESTION IMMOBILIERE - Tel : 0809102880

### Location Appartement Montigny-les-metz

**49 m2**
**2 pièces**
**754€/mois**
**N° 18282621**
**10/04/2025**

A MONTIGNY LES METZ - Se situe à proximité du centre ville, nous vous proposons dans la résidence récente QUINT & SENS, un appartement T2 n°A003 de 49.28m². Situé au RDC du bâtiment A, il comprend un séjour de 25.08m², une cuisine ouverte donnant sur une loggia de 5.14m², une chambre de 11.62m²,...
Par CM-CIC GESTION IMMOBILIERE - Tel : 0809102880

### Location Appartement Metz

**39 m2**
**2 pièces**
**570€/mois**
**N° 18282608**
**10/04/2025**

A METZ, dans la résidence neuve "KONNECT", nous vous proposons ce T2 de 39.32m². Il est composé d'un séjour/cuisine de 23.01m² avec un accès au balcon de 6.4m², d'une salle d'eau avec WC ainsi qu'une chambre de 11.62m². Chauffage et eau chaude individuel gaz. Entretien parties communes, entretien...
Par CM-CIC GESTION IMMOBILIERE - Tel : 0809102880

### Location Appartement Algrange

**35 m2**
**2 pièces**
**605€/mois**
**N° 18281906**
**09/04/2025**

Avec Wizi, vous louez SANS frais d'agence, SANS garant et SANS CDI obligatoire. PS : Si l'annonce est toujours en ligne, cela signifie que le logement est toujours disponible. * * * À louer, bel appartement de 2 pièces d'une surface de 35m² situé au premier étage d'un immeuble calme à Algrange...
Par AGENCE WISI - Tel : 0176440666

### Location Appartement Stiring-wendel

**42 m2**
**2 pièces**
**371€/mois**
**N° 18254326**
**28/03/2025**

Dans grand immeuble collectif loue T2 comprenant un séjour, une chambre , une cuisine avec meuble évier uniquement et sdb avec baignoire
Par LOGIEST - Tel : 0977425757

### Location Appartement Yutz

**39 m2**
**2 pièces**
**525€/mois**
**N° 18251475**
**27/03/2025**

YUTZ: Au dernier étage d'un petit immeuble, bel appartement F2 avec poutres apparentes composé d'une chambre, rangement, cuisine aménagée, séjour, sdb, wc. Cave privative . Surface au sol : 46, 80 m² / Surface Carrez : 39 m² Loyer : 485 E + 40 E ( provision eau froide - taxe ordures ménagères -...
Par ECI ESPACE CONSEIL IMMOBILIER - Tel : 0387778515

### Location Appartement Metz

**43 m2**
**2 pièces**
**678€/mois**
**N° 18248835**
**26/03/2025**

A METZ - Proche du centre-ville et sur les hauteurs des Coteaux de la Seille, nous vous proposons dans la résidence récente LE POINT DE VUE, un appartement T2 n°B01 de 42.90m². Situé au RDC du bâtiment B, avec ascenseur, il comprend un séjour de 19.50m² avec cuisine ouverte aménagée et équipée...
Par CM-CIC GESTION IMMOBILIERE - Tel : 0809102880

### Location Appartement Rombas

**45 m2**
**2 pièces**
**731€/mois**
**N° 18202286**
**06/03/2025**

Logement T2 SENIOR - ( personne seule ou en couple de plus de 55 ans) Votre agence Vivest vous propose de découvrir ce T2 SENIOR au rez-de-chaussée, d'une superficie de 45,8 m², composé d'une cuisine ouverte sur le séjour, d'une chambre fermée par une porte coulissante, d'une salle de bain PMR et...
Par LOGIEST - Tel : 0977425757

## Locations appartements 3 pièces

### Location Appartement Bertrange

**75 m2**
**3 pièces**
**845€/mois**
**N° 18317236**
**30/04/2025**

BERTRANGE: Résidence de standing " Le Chambord", appartement de 75 m² au 1° étage orienté EST, grand salon avec coin repas, cuisine aménagée, cellier, 2 chambres, sdb, wc, balcon et parking sous-sol. Chauffage individuel au gaz. Loyer : 800 E + 45 E de provision charges. Libre le 01/07/2025 DPE: C...
Par ECI ESPACE CONSEIL IMMOBILIER - Tel : 0387778515

### Location Appartement Sainte-marie-aux-chenes

**63 m2**
**3 pièces**
**522€/mois**
**N° 18315216**
**25/04/2025**

A louer,dans la commune de Sainte Marie aux Chênes, proche des axes autoroutiers et de la zone commerciale, cet appartement de type T3 est situé au 2ème étage (sans ascenseur).Venez découvrir ce bien composé de deux chambres, d'une salle de bain, d'une cuisine fermée et d'un séjour avec...
Par LOGIEST - Tel : 0977425757

### Location Appartement Woippy

**66 m2**
**3 pièces**
**561€/mois**
**N° 18315214**
**25/04/2025**

A louer,dans la commune de Woippy, place Jean Perrin, proche des axes autoroutiers, cet appartement de type T3 est situé au 2ème étage (sans ascenseur).Venez découvrir ce bien composé d'une chambre (possibilité d'en créer une seconde), d'une salle de bain, d'une cuisine fermée et d'un séjour .Merci...
Par LOGIEST - Tel : 0977425757

### Location Appartement Woippy

**69 m2**
**3 pièces**
**503€/mois**
**N° 18315213**
**25/04/2025**

A louer,dans la commune de Woippy, place Jean Perrin, proche des axes autoroutiers, cet appartement de type T3 est situé au 3ème étage (sans ascenseur).Venez découvrir ce bien composé de deux chambres, d'une salle de bain, d'une cuisine fermée et d'un séjour avec balcon.Merci de bien vouloir...
Par LOGIEST - Tel : 0977425757

### Location Appartement Maizieres-les-metz

**59 m2**
**3 pièces**
**511€/mois**
**N° 18312861**
**24/04/2025**

A louer,dans la commune de Maizières-les-Metz, quartier Val Maidera proche des axes autoroutiers et de la zone commerciale de Semécourt, cet appartement de type T3 est situé au 3ème étage (sans ascenseur).Venez découvrir ce bien composé de deux chambres, d'une salle de bain, d'une cuisine fermée et...
Par LOGIEST - Tel : 0977425757

### Location Appartement Valmont

**81 m2**
**3 pièces**
**567€/mois**
**N° 18303342**
**19/04/2025**

Vivest loue un F3 situé au 2ème étage à la Rue de Nancy à VALMONTIl se compose de placards dans l'entrée, une cuisine séparée, un séjour ouvert sur la salle à manger qui donne accès au balcon, 2 chambres, wc séparé, salle de bain équipée d'une baignoireIdéalement situé au pieds de l'école...
Par LOGIEST - Tel : 0977425757

### Location Appartement Maizieres-les-metz

**52 m2**
**3 pièces**
**490€/mois**
**N° 18296600**
**16/04/2025**

A louer,dans la commune de Maizières-les-Metz, proche des axes autoroutiers et de la gare, cet appartement de type T3 est situé au 4ème étage (sans ascenseur).Venez découvrir ce bien composé de deux chambres, d'une salle de bain avec toilettes séparés, d'une cuisine fermée et d'un grand séjour.Des...
Par LOGIEST - Tel : 0977425757

# L'IMMOBILIER MOSELLE 57

**Journal d'annonces immobilières gratuites http://www.repimmo.com du 27 avril 2025**

### Location Appartement Metz

**78 m2**
**3 pièces**
**737€/mois**
**N° 18264998**
**02/04/2025**

Beau T3 à louer à Metz, en hyper centre ville.Venez découvrir ce logement situé au troisième étage sans ascenseur, qui se compose de deux chambres d'une salle de bain, d'une cuisine et d'un séjour.Petit balcon.Pas de garage.logement social.
Par LOGIEST - Tel : 0977425757

### Location Appartement Moulins-les-metz

**60 m2**
**3 pièces**
**637€/mois**
**N° 18251996**
**27/03/2025**

A louer beau T3 situé au 2ème étage sans ascenseur au 10B rue saint jean à Moulins Les Metz Centre.Séjour ouvert sur cuisine, 2 chambres, salle de bain et wc.Vous êtes intéressés? n'hésitez pas à nous envoyer votre numéro unique départemental.
Par LOGIEST - Tel : 0977425757

### Location Appartement Saint-julien-les-metz

**71 m2**
**3 pièces**
**856€/mois**
**N° 18199240**
**04/03/2025**

Venez découvrir cet agréable bien situé au rez-de-chaussée d'une petite résidence à St Julien les Metz dans un secteur très calme et éloigné des nuisances du centre ville.Cet appartement dispose de deux chambres, d'une salle de bain, d'un séjour et d'une cuisine fermée.Photos d'un logement...
Par LOGIEST - Tel : 0977425757

### Location Appartement Metz

**78 m2**
**3 pièces**
**793€/mois**
**N° 18191420**
**28/02/2025**

A louer beau T3 de 78m2, situé à moins de 2 minutes de la gare.Salon séjour, cuisine, 2 chambres, salle de bain et wc.Place libre dans la rue et sur demande en mairie macaron à 30 euros par mois pour se stationner en zone bleu.
Par LOGIEST - Tel : 0977425757

### Location Appartement Saint-julien-les-metz

**79 m2**
**3 pièces**
**762€/mois**
**N° 18186444**
**26/02/2025**

Venez découvrir cet agréable bien situé au troisième étage (sans ascenseur) de cet ancien château réhabilité il y a peu, situé à St Julien les Metz dans un secteur très calme et éloigné des nuisances du centre ville.Cet appartement dispose de deux chambres, d'une salle de bain, d'un séjour et d'une...
Par LOGIEST - Tel : 0977425757

### Location Appartement Stiring-wendel

**70 m2**
**3 pièces**
**575€/mois**
**N° 18094927**
**17/01/2025**

Loue grand T3 lumineux au centre ville de Stiring-Wendel, immeuble entouré d'espaces verts . Le logement comprend une pièce principale salon et salle à manger pouvant faire une 2ème chambre en passant par le salon. La cuisine est uniquement équipée d'un meuble évier. La SDB dispose d'une baignoire,...
Par LOGIEST - Tel : 0977425757

### Location Appartement Metz

**112 m2**
**3 pièces**
**865€/mois**
**N° 18090835**
**15/01/2025**

Beau T3 à louer à Metz, en hyper centre ville.Venez découvrir ce logement situé au rez-de-chaussée en duplex, qui se compose de deux chambres d'une salle de bain, d'une cuisine et d'un séjour.Pas d'extérieur.Pas de garage.logement social.
Par LOGIEST - Tel : 0977425757

### Location Appartement Metz

**65 m2**
**3 pièces**
**424€/mois**
**N° 18069982**
**07/01/2025**

Une chambre est disponible chez Corinne, 64 ans, très sociable, qui souhaite accueillir un étudiant ou jeune actif de moins de 30 ans respectueux et autonome. Chambre toute équipée dans un grand logement. Eligible aux APL. Logement non-fumeur. Présence d'un animal : un chien. Services demandés : 1...
Par CAMARAGE - Tel : 0184606792

### Location Appartement Petite-rosselle

**65 m2**
**3 pièces**
**539€/mois**
**N° 17966500**
**27/11/2024**

A SAISIR! Charmant T3 à louer sur la commune de PETITE-ROSSELLE et situé juste à côté de la frontière allemande.Ce logement de 65 m² est composé de 2 chambres, d'une cuisine séparée, d'un séjour lumineux, d'une salle de bain et toilettes séparés---AVEC BALCON---Il est situé au 2ème étage de la...
Par LOGIEST - Tel : 0977425757

## Locations appartements 4 pièces

### Location Appartement Metz

**85 m2**
**4 pièces**
**990€/mois**
**N° 18317794**
**26/04/2025**

A METZ, proche de toutes les commodités et entouré d'espaces verts, dans la résidence neuve "LA MANUFACTURE - LES JARDINS", un appartement T4 n°133 (lot n°0133) de 85.60 m² avec balcon de 27.45m², situé au 3eme etage. Il comprend un séjour sur balcon avec cuisine ouverte, trois chambres, une salle...
Par CM-CIC GESTION IMMOBILIERE - Tel : 0809102880

### Location Appartement Maizieres-les-metz

**87 m2**
**4 pièces**
**1003€/mois**
**N° 18315215**
**25/04/2025**

A louer,dans la commune de Maizières-les-Metz, quartier Val Maidera proche des axes autoroutiers et de la zone commerciale de Semécourt, cet appartement de type T4 est situé au 3ème étage (avec ascenseur).Venez découvrir ce bien composé de trois chambres, d'une salle de bain, d'une cuisine équipée...
Par LOGIEST - Tel : 0977425757

### Location Appartement Metz

**20 m2**
**4 pièces**
**450€/mois**
**N° 18290891**
**13/04/2025**

Logement Manda ! Visitez et déposez votre dossier uniquement sur notre plateforme ! Nous ne vous enverrons jamais le bail ou le RIB par mail - tout est sécurisé sur notre plateforme. Située à Metz, cette chambre en colocation meublée et équipée se trouve Rue Du Général Berthélémy. La chambre...
Par FLATLOOKER - Tel : 0756795074

### Location Appartement Metz

**11 m2**
**4 pièces**
**450€/mois**
**N° 18290890**
**13/04/2025**

Logement Manda ! Visitez et déposez votre dossier uniquement sur notre plateforme ! Nous ne vous enverrons jamais le bail ou le RIB par mail - tout est sécurisé sur notre plateforme. Située à Metz, cette chambre en colocation meublée et équipée se trouve Rue Du Général Berthélémy. La chambre...
Par FLATLOOKER - Tel : 0756795074

### Location Appartement Metz

**10 m2**
**4 pièces**
**400€/mois**
**N° 18290889**
**13/04/2025**

Logement Manda ! Visitez et déposez votre dossier uniquement sur notre plateforme ! Nous ne vous enverrons jamais le bail ou le RIB par mail - tout est sécurisé sur notre plateforme. Située à Metz, cette chambre en colocation meublée et équipée se trouve Rue Du Général Berthélémy. La chambre...
Par FLATLOOKER - Tel : 0756795074

### Location Appartement Metz

**12 m2**
**4 pièces**
**450€/mois**
**N° 18290886**
**13/04/2025**

Logement Manda ! Visitez et déposez votre dossier uniquement sur notre plateforme ! Nous ne vous enverrons jamais le bail ou le RIB par mail - tout est sécurisé sur notre plateforme. Située à Metz, cette chambre en colocation meublée et équipée se trouve Rue Du Général Berthélémy. La chambre...
Par FLATLOOKER - Tel : 0756795074

## Locations maisons 4 pièces

### Location Maison Thionville

**72 m2**
**4 pièces**
**700€/mois**
**N° 18105997**
**22/01/2025**

Dès votre entrée, vous serez séduit par la luminosité des pièces, qui créent une atmosphère chaleureuse et accueillante. La maison dispose de quatre pièces spacieuses, parfaites pour aménager un salon convivial, des chambres douillettes et un bureau pour le télétravail. Chaque pièce est un espace à...
Annonce de particulier - Tel : voir site

## Locations maisons 5 pièces et +

### Location Maison Metz

**100 m2**
**5 pièces**
**760€/mois**
**N° 18277941**
**08/04/2025**

Nous mettons charmant maison à METZ dans un quartier calme, proche de toutes commodités. Elle comprends : 4 chambres avec placards, une cuisine avec salle à manger, salle de bains, salle d'eau, WC, une terrasse, un jardin et un garage complète la maison.
Annonce de particulier - Tel : voir site

### Location Maison Metz

**105 m2**
**5 pièces**
**720€/mois**
**N° 18069689**
**07/01/2025**

La maison se compose de cinq pièces, dont quatre chambres spacieuses permettant d'accueillir facilement une grande famille ou de créer des espaces de travail à domicile. Le salon, d'une superficie de 32,19 m2, est un lieu de vie convivial, agrémenté d'un poêle à bois, parfait pour se détendre ou...
Annonce de particulier - Tel : voir site

## Locations autres

### Location Parking Forbach

**2 m2**
**55€/mois**
**N° 18270632**
**04/04/2025**

Besoin d'un garde meuble sécurisé à Forbach ? Louez un box dans le centre de self stockage Forbach Professionnel de la location de boxes en accès libre, Nous avons la solution de stockage adaptée à vos besoins : Des box à louer et espaces de stockage à prix abordable, assurance comprise. Nous vous...
Par COSTOCKAGE - Tel : 0189719544

### Location Local commercial Forbach

**291 m2**
**1845€/mois**
**Hono. : 5200€**
**N° 18156285**
**13/02/2025**

A CEDER Fonds de commerce RESTAURANT Emplacement Premium à FORBACH Centre-Ville Surface 291.79 m2 env. dont une réserve de 25.10 m2 env. Emplacement stratégique : Situé dans un secteur à forte visibilité, Très belle façade pour une attractivité maximale au c ur d'un environnement dynamique...
Par LORERCO - Tel : 0610273912

### Location Local commercial Sarreguemines

**51 m2**
**850€/mois**
**Hono. : 3000€**
**N° 18121599**
**29/01/2025**

A Louer Surface Commerciale Emplacement N° 1 Surface RDC 51 m2 env. S/Sol Réserve 30 m2 env. Très Belle façade Loyer mensuel 850.00 € H.T./hors charges Non soumis au DPE Honoraires d'Agence en sus à la charge du preneur 3 000.00 € H.T. + T.V.A. soit 3 600.00 € T.T.C. Environnement...
Par LORERCO - Tel : 0610273912

### Location Local commercial Mondelange

**1000 m2**
**6700€/mois**
**Hono. : 8400€**
**N° 18101059**
**20/01/2025**

Lotissement Commercial de la Sente Dans un Ensemble Commercial - A louer cellule de 1000 m2 env. à aménager de plain-pied - d'un seul tenant Foisonnement de parking Bail Commercial neuf Loyer mensuel 6 700.00 € H.T./hors charges Non soumis au DPE Honoraires d'Agence en sus à la charge du...
Par LORERCO - Tel : 0610273912

### Location Local commercial Sarrebourg

**467 m2**
**51370€/an**
**Hono. : 20400€**
**N° 18072517**
**08/01/2025**

Location Surface Commerciale 467 m2 env. dont 450 m2 de surface de Vente Plain-pied - Très Belle Façade Toutes activités y compris restauration - possibilité de créer une terrasse - Foisonnement de parking Environnement Enseignes Nationales Loyer 110.00 € H.T. + T.V.A./m2/An Charges...
Par LORERCO - Tel : 0387956243