L'IMMOBILIER TARN 81

Journal d'annonces immobilières gratuites http://www.repimmo.com du 29 juin 2025

Retrouvez nos 400.000 annonces immobilières sur le site http://www.repimmo.com

Ventes appartements 2 pièces

Vente Appartement Realmont CENTRE VILLE

30 m2
2 pièces
480€
N° 18431846
17/06/2025

Fiche Id-REP26252g : location Realmont, secteur Centre ville, T2 d'environ 30.00 m2 comprenant 2 piece(s) dont 1 chambre(s) + Terrasse de 15 m2 - Construction 2023 R?cente - Equipements annexes : terrasse - double vitrage - et Climatisation r?versible - chauffage : Electrique Individuel - A...
Par RESEAU IMMO-DIFFUSION - Tel : 0974531381

Vente Appartement Castres

51 m2
2 pièces
84000€
N° 18309771
23/04/2025

Appartement dans résidence avec ascenseur, équipée d'un parking aérien sécurisé. Situé à 2 min à pieds de l'Ecusson ; proche du Campus universitaire de CASTRES ; bien desservi par les transports en commun et à proximité immédiate de tous commerces. Les logements sont vendus sous réserve du respect...
Par PROMOLOGIS TRANSACTION - Tel : 0626327431

Ventes appartements 3 pièces

Vente Appartement Realmont CENTRE VILLE

62 m2
3 pièces
700€
N° 18431845
17/06/2025

Fiche Id-REP26254g : location Realmont, secteur Centre ville, T3 d'environ 62.00 m2 comprenant 3 piece(s) dont 2 chambre(s) - Construction R?cente - Equipements annexes : parking - double vitrage - et Climatisation r?versible - chauffage : Electrique Individuel - DISPONIBLE A PARTIR DU...
Par RESEAU IMMO-DIFFUSION - Tel : 0974531381

Vente Appartement Realmont CENTRE VILLE

82 m2
3 pièces
550€
N° 18431843
17/06/2025

Fiche Id-REP26310g : location Realmont, secteur Centre ville, T3 d'environ 82.85 m2 comprenant 3 piece(s) dont 2 chambre(s) - Construction 2019 R?cente - Equipements annexes : cellier - - chauffage : Electrique Individuel - DISPONIBLE A PARTIR DU 19/07/2025 - A louer 550 Euros c.c./mois -...
Par RESEAU IMMO-DIFFUSION - Tel : 0974531381

Vente Appartement Albi QUARTIER FACULTÉ

82 m2
3 pièces
750€
N° 18431844
17/06/2025

Fiche Id-REP26248g : location Albi, secteur Quartier facult?, T3 d'environ 82.00 m2 comprenant 3 piece(s) dont 2 chambre(s) + Balcon - - Equipements annexes : balcon - garage - parking - double vitrage - cellier - cave et Climatisation r?versible - chauffage : Electrique Convecteur - A...
Par RESEAU IMMO-DIFFUSION - Tel : 0974531381

Vente Appartement Realmont CENTRE VILLE

73 m2
3 pièces
580€
N° 18423147
13/06/2025

Fiche Id-REP26122g : location Realmont, secteur Centre ville, T3 d'environ 73.72 m2 comprenant 3 piece(s) dont 2 chambre(s) - Construction Pierres - Equipements annexes : double vitrage - - chauffage : Electrique A inertie - DISPONIBLE A PARTIR DU 01/06/2025 - A louer 580 Euros c.c./mois -...
Par RESEAU IMMO-DIFFUSION - Tel : 0974531381

Vente Appartement Saint-sulpice

64 m2
3 pièces
141700€
Hono. : 4.96%
N° 18384664
27/05/2025

Idéal placement immobilier : A Saint Sulpice, Superbe appartement vendu LOUÉ de 64,90m2 de Type 3, en REZ de CHAUSSEE avec JARDINET à jouissance privative d'environ 24 m2 + une PLACE de PARKING PRIVATIVE en extérieur de 15 m2 + un box de 8m2. A 500 m à peine des allées principales et de tous les...
Par Agence PROPRIETES PRIVEES FNAIM - Tel : 0672458124

Vente Appartement Albi

64 m2
3 pièces
188000€
N° 18348719
11/05/2025

REF 89081 - À Albi, bel appartement T3 lumineux avec terrasse exposée Ouest, idéal pour profiter des fins de journée ensoleillées. Il offre un séjour agréable, deux grandes chambres de 14 m² et 12 m² avec placard, un dégagement avec rangements, un cellier, une salle de bain, ainsi qu'un WC séparé....
Annonce de particulier - Tel : voir site

Vente Appartement Albi

64 m2
3 pièces
228000€
N° 18348717
11/05/2025

REF 89026 - Découvrez ce bel appartement T3 neuf et lumineux situé au 2e et dernier étage d'une résidence moderne à Albi. D'une surface bien agencée, il comprend une entrée avec dégagement et placard, un séjour avec cuisine ouverte baigné de lumière naturelle, donnant sur une agréable terrasse de 7...
Annonce de particulier - Tel : voir site

Ventes appartements 4 pièces

Vente Appartement Saint-sulpice

90 m2
4 pièces
179999€
Hono. : 4.99%
N° 18386846
28/05/2025

A 7 minutes en voiture de Saint-Sulpice-La-pointe, Duplex de 90 m2 rénové avec charme et modernité à Buzet-sur-Tarn , idéal premier achat ! Vous cherchez un bien lumineux, fonctionnel et plein de charme, pour poser vos valises ? Ce duplex de 90m² habitables, entièrement rénové, réunit tous les...
Par Agence PROPRIETES PRIVEES FNAIM - Tel : 0662675311

Vente Appartement Castres

54 m2
4 pièces
99000€
N° 18227141
16/03/2025

À 5 minutes de Castres, dans village toutes commodités, dans un petit immeuble entièrement rénové, je vous présente ce bel appartement T4 (54 m² Carrez, 74 m² au sol). Pièce de vie d'environ 37 m² avec cuisine ouverte aménagée et équipée (plaque cuisson, four, réfrigérateur, lave vaisselle, lave...
Par SAFTI - Tel : 0635963305

Ventes maisons 3 pièces

Vente Maison Saint-sulpice

74 m2
3 pièces
135000€
Hono. : 4.99%
N° 18441223
21/06/2025

COMPROMIS SIGNÉ ! Exclusivité à Saint-Sulpice-La-Pointe ! A vendre, maison de village T3 avec jardin, située en centre-ville, à proximité des écoles, commerces, pharmacie, marché, bus et gare. La maison comprend au rez de chaussée, une cuisine aménagée avec clim réversible, un salon, un wc et...
Par Agence PROPRIETES PRIVEES FNAIM - Tel : 0662675311

Vente Maison Cambounet-sur-le-sor

72 m2
3 pièces
176000€
N° 18361090
16/05/2025

Charmante Maison de Plain-Pied entre Soual et Castres Dans un secteur calme, à proximité du Dicosa, venez découvrir cette superbe maison de plain-pied avec son terrain clos et arboré, offrant un cadre de vie paisible et agréable. Dès l'entrée, vous serez séduit par son ambiance cocooning et...
Par LGM IMMOBILIER - Tel : 0672076864

Vente Maison Blaye-les-mines

90 m2
3 pièces
119000€
N° 18356807
15/05/2025

EN EXCLUSIVITE Cette charmante maison en pierre mitoyenne d'un côté vous séduira par son cachet et son authenticité. D'une surface habitable d'environ 90 m2, elle est implantée sur un joli terrain arboré de 1300 m2 offrant un cadre verdoyant et agréable. La partie principale de la maison se...
Par Agence PROPRIETES PRIVEES FNAIM - Tel : 0670827049

Vente Maison Salvagnac

130 m2
3 pièces
220000€
N° 18200105
04/03/2025

Salvagnac, vous rêvez de calme et de nature tout en restant proches des commodités ? Cette charmante maison d'environ 130 m² de plain pied, vous offre le parfait équilibre entre campagne et accessibilité. Un cadre idyllique pour profiter d'un jardin arboré de 1200 m² avec piscine idéal pour se...
Par LGM IMMOBILIER - Tel : 0603614242

Vente Maison Rabastens

265 m2
3 pièces
147000€
N° 18197244
03/03/2025

A VENDRE en exclusivité, IMMEUBLE CENTRE-VILLE DE RABASTENS (81800) - 15 mn de Montastruc la conseillère. Situé FACE AU MARCHÉ de Rabastens, de ses promenades, l'emplacement est recherché. L'usage peut être multiple : locatif, habitation ET local commercial, projet culturel... En plein coeur...
Par Agence PROPRIETES PRIVEES FNAIM - Tel : 0672458124

L'IMMOBILIER TARN 81

Journal d'annonces immobilières gratuites http://www.repimmo.com du 29 juin 2025

Vente Maison Carmaux

69 m2
3 pièces
89900€
N° 18100737
20/01/2025

CARMAUX - Saint-Jean Proche du centre-ville, à vendre maison de ville de 3 Pièces de 69 m² (surface au sol) en duplex des années 1900. Maison comprenant : Au rez-de-chaussée un salon avec cuisine ouverte, aménagée et équipée, un dégagement desservant une salle d'eau et un wc séparé. A l'étage, une...
Par Agence PROPRIETES PRIVEES FNAIM - Tel : 0662030405

Ventes maisons 4 pièces

Vente Maison Albi

120 m2
4 pièces
220000€
N° 18441280
21/06/2025

Située dans un quartier calme et recherché d'Albi, à quelques minutes seulement du centre-ville et de la rocade, cette charmante maison mitoyenne d'environ 120 m² vous séduira par son agencement fonctionnel et son potentiel. Au rez-de-chaussée, vous trouverez une cuisine indépendante meublée et...
Par Agence PROPRIETES PRIVEES FNAIM - Tel : 0670827049

Vente Maison Gaillac

115 m2
4 pièces
255000€
N° 18428225
16/06/2025

À VENDRE À GAILLAC (81600). MAISON DE 115M2 SUR UN TERRAIN D'ENVIRON 1100M2 Venez découvrir cette maison de 2024 proche du centre de GAILLAC et toutes ses commodités. Vous serez séduit par son LUMINEUX séjour de 45m2 avec l'espace cuisine (a installée) ouvert, un cellier/ buanderie de 6m2, vous...
Par HK HomeKare - Tel : 0764264485

Vente Maison Saint-sulpice

70 m2
4 pièces
232000€
Hono. : 4.99%
N° 18417354
11/06/2025

Maison plain-pied fonctionnel avec jardin, garage et dépendance à Saint-Sulpice-la-Pointe ! Cette maison de plain-pied offre un cadre de vie serein, elle conviendra parfaitement à un jeune couple, une famille monoparentale ou des seniors recherchant une vie de plain-pied pratique et sécurisée. ...
Par Agence PROPRIETES PRIVEES FNAIM - Tel : 0662675311

Vente Maison Albi QUARTIER DE LA MALADRERIE

86 m2
4 pièces
750€
N° 18403436
04/06/2025

Fiche Id-REP25682g : location Albi, secteur Quartier de la maladrerie, Maison d'environ 86.00 m2 comprenant 4 piece(s) dont 3 chambre(s) + Terrasse de 26 m2 - - Equipements annexes : terrasse - double vitrage - cheminee - - chauffage : Aucun - A louer 750 Euros h.c./mois - Classe-Energie E :...
Par RESEAU IMMO-DIFFUSION - Tel : 0974531381

Vente Maison Castres

112 m2
4 pièces
93000€
N° 18343136
08/05/2025

100% entre particuliers. 0E de frais d'agence, 0% de commission. * * * Elle vous accueille dans ses 112 m2 habitables de 4 pièces, c'est une maison mitoyenne. Elle se constitue d'un séjour lumineux (salon, salle à manger commun) qui donne sur un balcon qui agrémente cette maison, une cuisine...
Par AGENCE WISI - Tel : 0176440666

Vente Maison Vabre

70 m2
4 pièces
69500€
N° 18245469
25/03/2025

Charmante maison de ville édifiée sur une cave totale une cuisine ouverte comprenant une pièce de vie. Au premier étage se trouve un palier avec placard de rangement, une salle de douches avec sèche-serviettes, un wc séparé, une chambre avec dressing. Le deuxième étage propose une chambre avec...
Par Agence PROPRIETES PRIVEES FNAIM - Tel : 0671237719

Vente Maison Lavaur

95 m2
4 pièces
190000€
N° 18245231
24/03/2025

Morgane MENEGHIN vous propose ce bien : Maison de 2001 - 95 m2 - 3 chambres - 560 m2 de jardin clôturé - Lavaur proche centre-ville/gare Située à seulement cinq minutes à pied du centre-ville de Lavaur et de la gare, cette maison de plain-pied d'environ 94 m², construite en 2001, offre un cadre...
Par MEILLEURS BIENS IMMO - Tel : 0761250055

Vente Maison Labastide-saint-georges

120 m2
4 pièces
300000€
N° 18150390
10/02/2025

A vendre, maison 4 pièces de 120 m² de plain-pied, avec garage attenant sur une belle parcelle sans vis-à-vis et au calme. Le bien se compose d'une entrée avec rangements, d'un bel espace de vie donnant sur une cuisine équipée et aménagée, de trois chambres avec placards, d'une salle d'eau et d'un...
Par ZAF IMMOBILIER - Tel : 0687439146

Vente Maison Saint-lieux-les-lavaur

97 m2
4 pièces
285000€
Hono. : 4.47%
N° 18135159
04/02/2025

A saint LIeux les lavaur, à quelques minutes en voiture de l'aire de covoiturage sortie 6 de Saint -Sulpice-La-Pointe, villa plain pied 97 m2 avec deux terrasses couvertes offrant une pièce de vie de 36m2, une cuisine semi ouverte équipée et aménagée, trois chambres avec placards aménagés, un...
Par Agence PROPRIETES PRIVEES FNAIM - Tel : 0662675311

Ventes maisons 5 pièces et +

Vente Maison Albi

85 m2
5 pièces
175000€
N° 18460199
02/07/2025

Charmante maison d'environ 85 m², située dans un environnement calme et agréable, à seulement 1,5 kilomètre du centre-ville d'Albi. Elle se compose, au rez-de-chaussée, d'une cuisine, d'un salon, d'un séjour lumineux et de toilettes. À l'étage, vous trouverez trois chambres avec placards intégrés,...
Par SELECTION HABITAT - Tel : 0563804067

Vente Maison Lavaur

180 m2
5 pièces
299000€
Hono. : 3.99%
N° 18457979
28/06/2025

EXCLUSIVITE à 8 km au Nord de LAVAUR-10 km de l'accès autoroute ALBI TOULOUSE (A68) Maison de caractère au sein d'un hameau au calme et dans la nature, Joli mélange de pierres, de bois, d'aménagements et d'espaces différents, cette maison est la promesse d'une maison chaleureuse au style marqué, En...
Par Agence PROPRIETES PRIVEES FNAIM - Tel : 0662047700

Vente Maison Rabastens

140 m2
5 pièces
455000€
N° 18457514
27/06/2025

Didier MARTINEZ vous propose ce bien : Rabastens: belle maison des années 50 rénovée avec piscine et beau jardin. Découvrez cette magnifique maison des années 50 rénovée avec beaucoup de goût et des matériaux de qualité, située à Rabastens, une charmante commune du Tarn, réputée pour son cadre de...
Par MEILLEURS BIENS IMMO - Tel : 0698587521

Vente Maison Saint-sulpice

136 m2
5 pièces
345000€
Hono. : 4.49%
N° 18455436
27/06/2025

A Saint-Sulpice-La-Pointe, à vendre maison plain-pied 5 pièces dans une impasse calme et tranquille. Cette maison familiale et spacieuse de 136 m2 habitables a été construite en 2008. Elle dispose de la climatisation réversible dans toutes les pièces pour un confort optimal toute l'année. La...
Par Agence PROPRIETES PRIVEES FNAIM - Tel : 0662675311

Vente Maison Albi QUARTIER FACULTÉ

100 m2
5 pièces
247000€
N° 18454208
26/06/2025

Fiche Id-REP152059 : Albi, secteur Quartier facult?, Maison d'environ 100 m2 comprenant 5 piece(s) dont 3 chambre(s) + Jardin de 100 m2 - Construction 1940 Ancienne - Equipements annexes : jardin - garage - double vitrage - combles - - chauffage : Gaz Chaudiere - Classe-Energie E : 267...
Par RESEAU IMMO-DIFFUSION - Tel : 0974531381

Vente Maison Lavaur

180 m2
5 pièces
299000€
Hono. : 3.99%
N° 18441370
21/06/2025

EXCLUSIVITE à 8 km au Nord de LAVAUR-10 km de l'accès autoroute ALBI TOULOUSE (A68) Maison de caractère au sein d'un hameau au calme et dans la nature, Joli mélange de pierres, de bois, d'aménagements et d'espaces différents, cette maison est la promesse d'une maison chaleureuse au style marqué, En...
Par Agence PROPRIETES PRIVEES FNAIM - Tel : 0662047700

L'IMMOBILIER TARN 81

Journal d'annonces immobilières gratuites http://www.repimmo.com du 29 juin 2025

Vente Maison Realmont

92 m2
5 pièces
239000€
N° 18417481
11/06/2025

Visite virtuelle du bien disponible. A 5 minutes de Réalmont, Sur la commune de LABOUTARIÉ, village paisible du Tarn disposant de commerces de proximité, cette maison familiale d'une surface utile d'environ 180 m2 offre un cadre de vie idéal : calme, bon voisinage, et un environnement paisible. De...
Par Agence PROPRIETES PRIVEES FNAIM - Tel : 0630460345

Vente Maison Lisle-sur-tarn

148 m2
5 pièces
289000€
N° 18398763
03/06/2025

Au calme, superbe maison d'habitation de 148 m2 habitable environ, 4 chambres. DPE C Entre L'ISLE SUR TARN (3mn) et RABASTENS (5mn), en campagne mais pas isolée. ENTIÈREMENT RÉNOVÉE, elle se compose : Au REZ-DE-CHAUSSÉE : L'entrée principale, carrelée, le salon cosy , orienté Sud, la...
Par Agence PROPRIETES PRIVEES FNAIM - Tel : 0672458124

Vente Maison Lavaur

180 m2
5 pièces
299000€
Hono. : 3.99%
N° 18384597
27/05/2025

EXCLUSIVITE à 8 km au Nord de LAVAUR-10 km de l'accès autoroute ALBI TOULOUSE (A68) Maison de caractère au sein d'un hameau au calme et dans la nature, Joli mélange de pierres, de bois, d'aménagements et d'espaces différents, cette maison est la promesse d'une maison chaleureuse au style marqué, En...
Par Agence PROPRIETES PRIVEES FNAIM - Tel : 0662047700

Vente Maison Saint-sulpice

202 m2
5 pièces
429000€
Hono. : 3.62%
N° 18378313
24/05/2025

A vendre à Saint-Sulpice-La-Pointe, à proximité des commerces, écoles, gare, marché du centre ville, charmante maison familiale de 5 pièces 184 m2 habitables, plus un studio de 18 m2 ,un garage et une piscine ! Elle bénéficie d'une proximité idéale, à pied, avec les écoles, commerces (...
Par Agence PROPRIETES PRIVEES FNAIM - Tel : 0662675311

Vente Maison Rabastens

111 m2
5 pièces
354000€
N° 18377911
23/05/2025

Didier MARTINEZ vous propose ce bien : Rabastens: A 30mn de Toulouse belle maison T5 avec jardin, belle terrasse et grand garage de 38m2. Un sentiment de convivialité se dégage de cette maison T5 de 111 m2 habitables située dans un quartier calme et résidentiel de Rabastens :elle se compose d'un...
Par MEILLEURS BIENS IMMO - Tel : 0698587521

Vente Maison Cordes-sur-ciel

110 m2
5 pièces
298000€
N° 18377780
23/05/2025

CORDES-SUR-CIEL, TARN - Nichée à l'abri des regards sur le versant sud, l'un des plus prisés de la célèbre cité médiévale de Cordes-sur-Ciel, cette maison entièrement rénovée est un véritable bijou à découvrir sans tarder! D'une surface habitable d'environ 110 m² répartie sur deux niveaux, elle...
Par SELECTION HABITAT - Tel : 0637473836

Vente Maison Saint-sulpice

150 m2
5 pièces
369000€
Hono. : 3.94%
N° 18334703
05/05/2025

COMPROMIS SIGNÉ ! Maison familiale 5 pièces 150 m2 habitables + sous sol total et terrain 1500 m2 environ à 30 minutes de Toulouse. La maison a des volumes généreux, elle offre sur un seul niveau, 4 chambres allant de 12m2 à 14 m2 environ dont une pièce attenante de 7m2 idéale pour créer une suite...
Par Agence PROPRIETES PRIVEES FNAIM - Tel : 0662675311

Vente Maison Rabastens

140 m2
5 pièces
299000€
N° 18297911
17/04/2025

SOUS OFFRE En exclusivité, à Rabastens, à seulement 500m des écoles et collèges, voici une très belle maison familiale de plain pied de 140 m2 habitable avec ses 4 chambres, sa salle de bain et sa salle d'eau, son grand SÉJOUR TRAVERSANT de plus de 46m2 , son garage attenant avec carport sur une...
Par Agence PROPRIETES PRIVEES FNAIM - Tel : 0672458124

Vente Maison Gaillac

102 m2
5 pièces
215000€
N° 18276975
07/04/2025

Gaillac, à deux pas des écoles et des commodités, cette ancienne ferme vous attend pour révéler tout son potentiel. Au rez-de-chaussée, un grand salon/salle à manger vous accueille il est agrémenté par son insert pour vos soirées d'hiver. La cuisine indépendante s'ouvre sur une véranda baignée de...
Par LGM IMMOBILIER - Tel : 0603614242

Vente Maison Labastide-saint-georges

135 m2
5 pièces
345000€
N° 18273666
05/04/2025

Située dans la charmante commune de Labastide-Saint-Georges (81500), cette maison bénéficie d'un cadre paisible et verdoyant, idéal pour les amoureux de la nature. A 10 minutes à pied du centre de Lavaur, proche des commerces locaux et des écoles, elle offre un équilibre parfait entre tranquillité...
Par MEGAGENCE - Tel : 0532094929

Vente Maison Saint-sulpice

114 m2
5 pièces
360000€
Hono. : 4.35%
N° 18272062
05/04/2025

A vendre à Saint-Sulpice-La-Pointe une maison individuelle T5 plain pied, entièrement rénovée en 2023/2024 , offrant 114m2 habitables sur un terrain clôturé de 587m2 . Deux garages attenants à la maison et une piscine moi semi-entérrée complètent l'offre. Descriptif : La pièce de vie lumineuse...
Par Agence PROPRIETES PRIVEES FNAIM - Tel : 0662675311

Vente Maison Cordes-sur-ciel

110 m2
5 pièces
57000€
N° 18259941
30/03/2025

Vous recherchez un local commercial avec boutique et arrière-boutique avec logement ou bien encore un investissement locatif dans le c?ur économique de la ville ? Vous exercerez une profession libérale ? Ne cherchez plus !!! ... Vous avez trouvé votre perle rare ! Elle se situe dans la très...
Par SELECTION HABITAT - Tel : 0637473836

Vente Maison Albi

104 m2
5 pièces
248000€
N° 18214402
11/03/2025

Exclusivité ! Située dans le quartier prisé de la Maladrerie, cette belle maison des années 1960 vous invite à découvrir un cadre de vie idéal, alliant charme, confort et modernité. Avec une surface habitable de 104m², cette maison construite sur deux niveaux offre de généreux espaces de vie : 3...
Par Agence PROPRIETES PRIVEES FNAIM - Tel : 0615110087

Vente Maison Mazamet

121 m2
5 pièces
119000€
N° 18211682
09/03/2025

hypercentre de Mazamet à proximité de toutes les commodités et des écoles , une maison de ville de 121m2 Toutes les peintures sont neuves , aucun travaux à prévoir . Vous arrivez, vous posez les meubles . - Au rez - de - chaussée : une grande cuisine ouverte avec puits de lumière , équipée d'une...
Par MEGAGENCE - Tel : 0532094929

Vente Maison Castres

90 m2
5 pièces
185000€
N° 18141531
06/02/2025

Maison située dans un secteur calme et recherché de Castres, à deux pas du Parc de Gourjade, à proximité du centre ville et de l'accès à la rocade. La maison se compose de : - 4 grandes chambres lumineuses - Cuisine - Salon/séjour - Salle d'eau et WC séparé - Sous-sol / garage complet Le tout...
Par DECLIC IMMO - Tel : 0749541583

Vente Maison Montirat

120 m2
5 pièces
195000€
N° 18134696
03/02/2025

Cet ancien corps de ferme avec 900 M² de surface utile offre un superbe opportunité. Composé de maison d'habitation, grenier, cave, ancien four à pain et terrasse couverte au tour d'un cour qui donne sur un réservoir et 4 hectares de terrain avec reservoir d'eau. Une porcherie et une grange (cu...
Par SELECTION HABITAT - Tel : 0563804067

L'IMMOBILIER TARN 81

Journal d'annonces immobilières gratuites http://www.repimmo.com du 29 juin 2025

Vente Maison Frejairolles

235 m2
6 pièces
539000€
N° 18454534
30/06/2025

À 10 minutes d'Albi, découvrez un magnifique corps de ferme, un havre de paix où le charme de l'ancien se marie harmonieusement avec le confort moderne. Un parc arboré d'un hectare, cette propriété offre de beaux espaces de vie des garages, cave et dépendances, au calme et sans vis-à-vis. La...
Par SELECTION HABITAT - Tel : 0563804067

Vente Maison Cordes-sur-ciel

185 m2
6 pièces
259000€
N° 18452041
29/06/2025

CORDES SUR CIEL - TARN - À seulement 3 minutes de la cité médiévale de Cordes-sur-Ciel, dans un environnement bucolique, venez découvrir cette ancienne ferme en pierre de taille entièrement restaurée d'environ 185 m² habitables, accompagnée de ses dépendances et d'un terrain paysager d'environ 3...
Par SELECTION HABITAT - Tel : 0637473836

Vente Maison Saint-amans-soult

100 m2
6 pièces
150000€
N° 18457006
27/06/2025

VENDU EV Immobilier France, Votre responsable secteur Tarn. Alice GRAU (RCS 880913744)
Par RESEAU EV IMMOBILIER - Tel : 0660617323

Ventes autres

Vente Terrain Cambon

580 m2
55000€
N° 18450309
29/06/2025

Dans une impasse, au calme d'un quartier résidentiel, nous vous proposons ce terrain tout proche d'Albi, et de Saint-Juéry, Toutes les commodités de proximité sont au programme avec notamment un arrêt de bus à 200m de la parcelle. Terrain plat clôturé et arboré environ 580m2 avec accès route...
Par MAISONS TERRE D'OC - Tel : 0563782252

Vente Terrain Albi QUARTIER BELLEVUE

35000€
N° 18454209
26/06/2025

Fiche Id-REP175375 : Albi, secteur Quartier bellevue, Terrain - - Equipements annexes : - chauffage : Aucun - Plus d'informations disponibles sur demande... - Mentions légales : Proposé à la vente à 35000 Euros (honoraires à la charge du vendeur) - Affaire suivie par Mme Delphine Salingardes ...
Par RESEAU IMMO-DIFFUSION - Tel : 0974531381

Vente Terrain Carmaux

1759 m2
38990€
N° 18452444
26/06/2025

Situé dans un lotissement calme sur les hauteurs de Carmaux, ce terrain plat de 1759 m2 offre un cadre idéal pour concrétiser votre projet de construction. Viabilisé en eau et électricité, il vous permettra d'avancer sereinement dans votre projet. L'assainissement autonome est à prévoir. Vous...
Par Agence PROPRIETES PRIVEES FNAIM - Tel : 0670827049

Vente Terrain Rabastens

4220 m2
167500€
N° 18449744
25/06/2025

Sur la commune de Rabastens, en périphérie proche du centre ville, terrain constructible de 42a 20 ca. DIVISION PARCELLAIRE POSSIBLE : 1 ou 2 MAISONS - DIMENSIONS du TERRAIN : Environ 80 m X 47 m sans les chemins d'accès - LA CONSTRUCTIBILITÉ DU TERRAIN : Terrain situé sur 2 zones du PLU de la...
Par Agence PROPRIETES PRIVEES FNAIM - Tel : 0672458124

Vente Terrain Albi

905 m2
68000€
N° 18436360
23/06/2025

Situé dans un secteur calme et recherché, ce joli terrain de 905 m² offre un environnement résidentiel agréable, arboré avec deux grands chênes idéals pour réaliser votre projet de construction. À seulement 4 km du centre-ville d'Albi, il combine le charme de la campagne avec la proximité des...
Par MAISONS TERRE D'OC - Tel : 0563782252

Vente Terrain Albine

765 m2
36000€
N° 18440485
20/06/2025

En exclusivité, Terrain constructible sur Albine, idéalement bien situé, dans un secteur au calme et proche de toutes les commodités, épicerie, bureau de poste, mairie. Venez construire votre maison ou votre chalet sur ce terrain d'une superficie de 765 m². Tous les branchements, eau,...
Par RESEAU EV IMMOBILIER - Tel : 0660617323

Vente Terrain Montdurausse

1428 m2
43000€
Hono. : 10.26%
N° 18433524
18/06/2025

En campagne mais non isolé, je vous propose ce terrain de 1428 m² environ avec une partie de bois jeunes. Le terrain se situe au calme. Possibilité d'acquérir 2 lots pour une surface plus grande. A voir sans tarder! Nous pouvons vous proposer gratuitement un avis de valeur et une véritable étude de...
Par RESEAU LMDI - Tel : 0777378603

Vente Terrain Cunac

2729 m2
80000€
N° 18421634
17/06/2025

Beau terrain de 2729 m², situé dans un environnement calme et verdoyant, sur la commune de Cunac, à seulement quelques minutes d'Albi. Proche des commodités, permettant un accès facile aux services urbains tout en bénéficiant de la sérénité de la campagne.
Par MAISONS TERRE D'OC - Tel : 0563782252

Vente Prestige Rabastens

374 m2
8 pièces
473000€
N° 18429918
17/06/2025

En exclusivité RABASTENS (81800), Superbe MAISON DE MAÎTRE - 375 m² habitable environ - Terrain 5680 m² - 5 Chambres ou plus - Garage 40 m2 - Dépendance 120 m2 - possibilité de terrain et hangar en plus. DESCRIPTION : Dans les coteaux de Rabastens, cette superbe maison de maître de la fin du...
Par Agence PROPRIETES PRIVEES FNAIM - Tel : 0672458124

Vente Terrain Albi

16716 m2
271000€
N° 18417443
11/06/2025

Situé à 20 min d'Albi, ce terrain bénéficie d'un emplacement stratégique à proximité des commodités et des axes routiers majeurs. Idéal pour les promoteurs immobiliers et les investisseurs. Avec plus de 1 hectare, ce terrain a un potentiel de construction important. Les réseaux d'eau,...
Par Agence PROPRIETES PRIVEES FNAIM - Tel : 0670827049

Vente Terrain Albi

2915 m2
77000€
N° 18400945
07/06/2025

Découvrez ce superbe terrain de 2915m² à viabiliser Idéalement situé sur les hauteurs d'Albi, offrant un cadre privilégié et un point de vue panoramique. À seulement 7 minutes du centre-ville d'Albi, alliant tranquillité et proximité des commodités. -> Points forts : -2654m² constructibles,...
Par SELECTION HABITAT - Tel : 0563804067

Vente Terrain Albi

4932 m2
97400€
N° 18400944
07/06/2025

Terrain d'exception de 4932m² à viabiliser Situé sur les hauteurs d'Albi, ce terrain bénéficie d'un emplacement privilégié et d'une vue panoramique imprenable. À seulement 7 minutes du c?ur d'Albi, il offre une harmonie parfaite entre quiétude et accessibilité aux commodités. ->Atouts majeurs :...
Par SELECTION HABITAT - Tel : 0563804067

Vente Terrain Gaillac

790 m2
62500€
N° 18399475
07/06/2025

Découvrez ce superbe terrain de 790m² sur GAILLAC. Situé à 2 minutes de plusieurs commerces (Intermarché, Végétarn, Gaillac Viandes...), à 10 minutes l'A68 et à moins de 20 minutes des portes d'Albi. Ce terrain est entièrement viabilisé (Eau, Fibre, électricité, Tout à l'égout). Vous profiterez de...
Par MAISONS TERRE D'OC - Tel : 0531266067

Vente Terrain Gaillac

908 m2
69000€
N° 18399474
07/06/2025

Découvrez ce superbe terrain de 908m² sur GAILLAC. Situé à 2 minutes de plusieurs commerces (Intermarché, Végétarn, Gaillac Viandes...), à 10 minutes l'A68 et à moins de 20 minutes des portes d'Albi. Ce terrain est entièrement viabilisé (Eau, Fibre, électricité, Tout à l'égout). Vous profiterez de...
Par MAISONS TERRE D'OC - Tel : 0531266067

L'IMMOBILIER TARN 81

Journal d'annonces immobilières gratuites http://www.repimmo.com du 29 juin 2025

Vente Terrain Mazamet

1700 m2
48000€
N° 18399472
07/06/2025

À Mazamet, dans le hameau paisible de Négrin, découvrez cette magnifique parcelle de 1700 m², idéale pour concrétiser votre projet de construction. Elle dispose du tout-à-l'égout et se situe à 5 minutes des commodités. Un cadre de vie privilégié dans un environnement calme et verdoyant. N'hésitez...
Par MAISONS TERRE D'OC - Tel : 0531266001

Vente Terrain Sequestre

220 m2
41100€
N° 18399460
07/06/2025

Situé sur la commune du Séquestre, à proximité immédiate d'Albi, ce terrain constructible de 220 m² est entièrement viabilisé (eau, électricité, télécoms) et bénéficie du tout-à-l'égout. Proximité des commerces, écoles et transports dans un environnement calme
Par MAISONS TERRE D'OC - Tel : 0563782252

Vente Terrain Arthes

804 m2
64320€
N° 18399457
07/06/2025

À vendre sur la commune d'Arthès, à seulement quelques minutes d'Albi, beau terrain constructible de 804 m². Le terrain est plat, bien exposé. Idéal pour un projet de construction de maison individuelle dans un cadre calme et verdoyant. Dans un quartier calme et résidentiel, proche des commodités...
Par MAISONS TERRE D'OC - Tel : 0563782252

Vente Prestige Rabastens

730 m2
29 pièces
1250000€
N° 18387562
01/06/2025

Sur un chemin de campagne tranquille et surélevé avec des vues fantastiques, nous trouvons cette magnifique propriété. Avec 4 gîtes, 3 avec trois chambres et un autre de style loft avec une chambre PLUS 4 chambres d'hôtes, le potentiel de revenu est énorme. Logement du Propriétaire La maison des...
Par MIDI PYRENEES PROPRIETES - Tel : 0750012714

Vente Terrain Cunac

1450 m2
44995€
N° 18384202
26/05/2025

Découvrez ce terrain de 1450m², dont 370 m² de terrassement déjà effectué, entièrement viabilisé et prêt à accueillir votre maison. Situé en périphérie de Cunac, dans un lotissement aéré en pleine vue sur la campagne, ce terrain offre un accès facile et une tranquillité assurée. Prêt à accueillir...
Par SELECTION HABITAT - Tel : 0563804067

Vente Prestige Puycalvel

209 m2
10 pièces
694000€
N° 18384201
26/05/2025

Nichée au sein d'un environnement préservé, propriété privée de 17ha : o Surface habitable maison : 209m² o Nombre de pièces : 10 spacieuses o Chambres : 4, dont 2 suites parentales pour un confort optimal o Véranda : à l'étage, avec vue dominante sur la piscine et le jardin...
Par SELECTION HABITAT - Tel : 0563804067

Vente Terrain Teillet

1851 m2
40000€
N° 18381459
25/05/2025

Terrain libre sur la commune de Teillet de 1 851 m², le terrain est pourvu de grange à aménager. Les futurs acquéreurs profiteront d'un vue exceptionnelle sur la campagne tarnaise. Les informations sur les risques auxquels ce bien est exposé sont disponibles sur le site Géorisques : Prix de vente...
Par SAFTI - Tel : 0616171073

Vente Prestige Cahuzac-sur-vere

984 m2
20 pièces
3650000€
N° 18369928
21/05/2025

Pour visiter ce bien et vous accompagner dans votre projet, contactez Francisco RODRIGUEZ, , Conseiller Immobilier et Expert Immobilier Agréé , au 06 18 38 07 34 ou par courriel à Ancien manoir du 19 ème siècle totalement réhabilité dans le respect de son authenticité et offrant des prestations...
Par Agence PROPRIETES PRIVEES FNAIM - Tel : 0618380734

Vente Prestige Cahuzac-sur-vere

984 m2
20 pièces
3650000€
N° 18367426
20/05/2025

ANCIEN MANOIR 19ième REHABILITE -ENVIRONNEMENT EXCEPTIONNEL- ELLIN Guillaume +33(0)6 62 36 59 25 En albigeois, à moins d'une heure de Toulouse et 10mn de Gaillac, cet ancien manoir a totalement été rénové dans le respect de son authenticité. En position dominante ce domaine s'inscrit au centre...
Par Agence PROPRIETES PRIVEES FNAIM - Tel : 0618380734

Vente Terrain Gaillac

1439 m2
74000€
N° 18354149
14/05/2025

Découvrez ce superbe terrain de 1439m² sur la commune de GAILLAC. Situé à 2 minutes de plusieurs commerces dont un Grand Frais, un Lidl et un Aldi, proche du collège Albert Camus et à moins de 10 minutes l'A68. Ce terrain est entièrement viabilisé (Eau, Fibre, électricité, Tout à l'égout). C'est...
Par MAISONS TERRE D'OC - Tel : 0531266067

Vente Terrain Mazamet

1000 m2
55000€
N° 18354141
14/05/2025

À Mazamet, situé dans un quartier très recherché pour son calme et sa proximité immédiate du centre-ville, ce terrain plat et arboré de 1000 m² est une belle opportunité pour votre projet immobilier. Profitez d'un cadre paisible tout en étant à quelques minutes des commerces et services. Le terrain...
Par MAISONS TERRE D'OC - Tel : 0531266001

Vente Terrain Castres

3920 m2
80000€
N° 18327310
01/05/2025

Nous vous proposons EN EXCLUSIVITE cette magnifique parcelle de 3 920 m² constructible plate avec une vue exceptionnelle, idéal pour une maison de plain pied. Exposition plein sud. N'hésitez pas venez nous rencontrer
Par MAISONS TERRE D'OC - Tel : 0563782252

Vente Terrain Castres

3920 m2
80000€
N° 18327309
01/05/2025

Nous vous proposons EN EXCLUSIVITE cette magnifique parcelle de 3 920 m² constructible plate avec une vue exceptionnelle, idéal pour une maison de plain pied. Exposition plein sud. N'hésitez pas venez nous rencontrer
Par MAISONS TERRE D'OC - Tel : 0563782250

Vente Terrain Pont-de-larn

2000 m2
59000€
N° 18312909
24/04/2025

Venez découvrir cette magnifique parcelle de 2000 m², située dans un secteur calme et recherché, à quelques minutes seulement de Mazamet. Ce terrain vous offre la possibilité de réaliser votre projet de construction dans un cadre privilégié. Profitez d'un environnement sans vis-à-vis avec une vue...
Par MAISONS TERRE D'OC - Tel : 0531266001

Vente Terrain Montans

589 m2
62700€
N° 18312902
24/04/2025

A l'entrée de la commune de Montans, nous vous proposons un joli terrain viabilisé d'environ 590 m². Il est issu d'un quartier pavillonnaire de 16 lots à mi-chemin entre Toulouse et Albi. Vous avez également l'accès rapide sur l'A68. Enfin, vous serez séduits par la béatitude des lieux, son...
Par MAISONS TERRE D'OC - Tel : 0581630740

Vente Terrain Soreze

823 m2
52600€
N° 18312900
24/04/2025

Situé à Sorèze, ce terrain plat et viabilisé de 823 m² est idéal pour la construction de votre futur projet immobilier. Il dispose du tout-à-l'égout et se trouve à proximité immédiate du centre village, avec ses commerces de proximité et son école. Revel est à 10 minutes et Castres à 30 minutes. ...
Par MAISONS TERRE D'OC - Tel : 0582061938

Vente Terrain Lacrouzette

900 m2
39990€
N° 18312253
24/04/2025

Terrain constructible de 900m² possible 1800m². Dans un village avec école et commerces, ce terrain se situe sur un chemin sans issue. PV 39990 euros charge vendeur Pour visiter et vous accompagner dans votre projet, contactez Jean-pierre BINAY, au 0671237719 ou, par courriel à Selon l'article...
Par Agence PROPRIETES PRIVEES FNAIM - Tel : 0671237719

Vente Prestige Castelnau-de-montmiral

300 m2
11 pièces
426000€
N° 18304395
19/04/2025

Nichée au coeur du célèbre triangle d'or Albi Cordes et Gaillac, au pied de la bastide médiévale de Castelnau-de-Montmiral, cette propriété exceptionnelle incarne le mariage parfait entre histoire et authenticité. Avec ses 3,4642 hectares de terres agricoles elle offre une vue imprenable sur la...
Par SELECTION HABITAT - Tel : 0563229425

L'IMMOBILIER TARN 81

Journal d'annonces immobilières gratuites http://www.repimmo.com du 29 juin 2025

Vente Terrain Valderies

382 m2
25000€
N° 18272126
05/04/2025

Opportunité à saisir ! Je vous propose ce terrain plat et clôturé de 382 m2 au coeur de Valderiès. Non viabilisé, les réseaux sont situés au droit du terrain. Idéal pour projet à petit budget . C.U et étude de sol en cours Pour visiter et vous accompagner dans votre projet, contactez Laurent...
Par Agence PROPRIETES PRIVEES FNAIM - Tel : 0615110087

Vente Terrain Puygouzon

1190 m2
70000€
N° 18242710
23/03/2025

Situé à Puygouzon, charmante commune de l'agglo d'Albi, ce terrain de 1 190 m² est une belle opportunité pour concrétiser votre projet de construction. Puygouzon est un endroit idéal pour ceux qui recherchent un cadre de vie paisible tout en étant à proximité des commodités urbaines. La commune...
Par MAISONS TERRE D'OC - Tel : 0563782252

Vente Terrain Carmaux

598 m2
59800€
N° 18242709
23/03/2025

Sur la commune de Carmaux, venez découvrir ce terrain d'une superficie de 598 m² viabilisé. Ce terrain est proche de toutes les commodités et la rocade d'Albi est à moins de 10 minutes.
Par MAISONS TERRE D'OC - Tel : 0563782252

Vente Prestige Monesties

350 m2
14 pièces
340000€
N° 18228972
17/03/2025

Cette propriété atypique de plus de 600 m² est idéale pour de nombreux projets, du tourisme à la résidence mixte. Au rez-de-chaussée se trouvent anciennement un restaurant avec une cuisine, des salles de réception, une salle à manger, des réserves et des toilettes. Au premier étage, un...
Par SELECTION HABITAT - Tel : 0563804067

Vente Terrain Lescure-d'albigeois

451 m2
49200€
N° 18219456
13/03/2025

Un terrain à vendre sur la commune de Lescure-d'Albigeois, viabilisé et d'une superficie de 451 m², représente une belle opportunité pour ceux qui souhaitent construire leur maison dans un cadre agréable. Le fait qui soit viabilisé et raccordé au tout-à-l'égout facilite grandement le projet de...
Par MAISONS TERRE D'OC - Tel : 0563782252

Vente Terrain Coufouleux

884 m2
81990€
Hono. : 7.88%
N° 18211978
10/03/2025

A vendre, terrain constructible (à viabiliser) à Coufouleux d'une superficie totale de 884 m2 soit 776m2 + 108 m2 de chemin privatif. Les dimensions de la surface prête à recevoir votre future habitation sont d'environ 21,6 m X 31,35 m. Il est possible de construire jusqu'à 133 m2 au sol (+ un...
Par Agence PROPRIETES PRIVEES FNAIM - Tel : 0662675311

Vente Terrain Cestayrols

600 m2
35000€
N° 18206511
07/03/2025

Découvrez ce magnifique terrain de 600 m² sur la commune de CESTAYROLS. Situé dans un petit lotissement de 8 lots, il se trouve au c?ur du village avec vue sur l'église. A 10 minutes de GAILLAC et 20 d'ALBI, vous profiterez de son charme et de son calme.
Par MAISONS TERRE D'OC - Tel : 0531266067

Vente Terrain Coufouleux

120000€
N° 18203415
07/03/2025

Fiche Id-REP163623 : Coufouleux, Terrain constructible de 2330 m2 - - Equipements annexes : - chauffage : Aucun - Plus d'informations disponibles sur demande... - Mentions légales : Proposé à la vente à 120000 Euros (honoraires à la charge du vendeur) - Affaire suivie par Mme Sophie SALFATI ...
Par RESEAU IMMO-DIFFUSION - Tel : 0974531381

Locations appartements 3 pièces

Location Appartement Castres

55 m2
3 pièces
630€/mois
N° 18389748
29/05/2025

DISPONIBLE IMMEDIATEMENT Dans une résidence récente, sécurisée, avec piscine et espace verts, proche de la zone du SIALA, venez découvrir ce charmant T2 bis d'une surface de 55,82m² situé en premier étage. L'atout de cet appartement est sans aucun doute son balcon de plus de 7 m² ! ...
Par BONNEFOY IMMOBILIER - Tel : 0567766250

Location Appartement Albi

70 m2
3 pièces
789€/mois
N° 18251963
27/03/2025

A ALBI - Se situe à proximité de toutes les commodités de tous les commerces et services utiles au quotidien, nous vous proposons dans la résidence 40 RUE EMILE GRAND, un appartement T3 Duplex n°2/3B de 70.40m². Situé au 2e étage du bâtiment B, il comprend une entrée, un séjour de 25.40m², une...
Par CM-CIC GESTION IMMOBILIERE - Tel : 0809102880

Location Appartement Rabastens

80 m2
3 pièces
400€/mois
N° 18069969
07/01/2025

Une chambre est disponible chez Annie, 65 ans, très sociable, qui souhaite accueillir un étudiant ou jeune actif de moins de 30 ans respectueux et autonome. Chambre toute équipée dans un grand logement. Eligible aux APL. Logement non-fumeur. Présence d'un animal : un chat. Services demandés : 5 h...
Par CAMARAGE - Tel : 0184606792

Locations appartements 4 pièces

Location Appartement Labastide-rouairoux

57 m2
4 pièces
565€/mois
N° 18443010
21/06/2025

EXCLUSIVITE - LABASTIDE ROUAIROUX - LOCATION MEUBLE- Idéalement bien situé, à proximité immédiate des arrêts de bus et des commerces, au sein d'un petit immeuble sécurisé, au rez-de-chausséee, venez découvrir cet appartement T3 lumineux d'une surface de 53 m2. L'appartement se compose, d'un séjour...
Par RESEAU EV IMMOBILIER - Tel : 0660617323

Locations maisons 4 pièces

Location Maison Saint-lieux-les-lavaur

80 m2
4 pièces
913€/mois
N° 18457909
28/06/2025

A LOUER. 81500 SAINT LIEUX LES LAVAUR. Lieu-dit En Paris. Villa de type T4, cuisine équipée ouverte sur la pièce de vie. 3 chambres, une salle de bains, wc séparé, buanderie, garage, jardin clôturé. A proximité de la base de loisir. . HK HomeKare immobilier : ESTIMATION - VENTE - LOCATION -...
Par HK HomeKare - Tel : 0684701402

Location Maison Soreze

98 m2
4 pièces
800€/mois
N° 18376574
27/05/2025

A louer au c?ur du village de Sorèze, une maison de 98 m² comprenant : Entrée, double séjour, cuisine aménagée, wc. A l'étage : Palier, 3 chambres dont 2 avec placards, salle de bains. Cour arrière de plus de 35 m² avec terrasse en bois. Garage indépendant juste en face de la maison de 25 m²...
Par NOVILIS IMMOBILIER REVEL - Tel : 0561835391

Location Maison Castres

90 m2
4 pièces
700€/mois
N° 18105998
22/01/2025

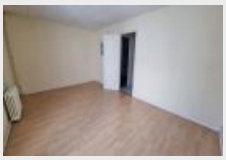

La maison se compose de quatre pièces, dont trois chambres spacieuses, parfaites pour accueillir confortablement vos proches. Le salon lumineux s'ouvre sur une cuisine américaine entièrement équipée, favorisant ainsi des moments conviviaux en famille ou entre amis. La disposition des espaces de vie...
Annonce de particulier - Tel : voir site

Locations autres

Location Parking Graulhet

2 m2
47€/mois
N° 18270554
04/04/2025

Box de stockage de 2,5m2 avec 3 mètres de hauteur Accès sécurisé Accessible 24h sur 24 et 7j&7 Vérifiez les disponibilités au 07 56 79 82 77 Mots clés: location box Graulhet, self stockage Graulhet, box à louer Graulhet, garde meuble Tarn, garde meubles Graulhet
Par COSTOCKAGE - Tel : 0189719544